

## 平成21年分政治資金収支報告の概要

		(ページ数)
1	収入・支出額等の推移 .....	1
2	提出状況 .....	3
3	収入及び支出の状況 .....	4
4	政党の支部の収支状況(収入額上位10団体) .....	7
5	その他の政治団体の収支状況(収入額上位10団体) .....	8
6	政治資金パーティー開催の推移 .....	9
7	政治資金パーティーの開催状況 .....	10
8	資産及び借入金の状況 .....	12

# 1 収入・支出額等の推移

平成21年分の総収入額は、46億5,266万円余で、前年分(47億7,223万円余)と比べ、1億1,957万円余(2.5%)減少している。

繰越額を除いた実収入額は、28億4,882万円余で、前年分(30億9,380万円余)と比べ、2億4,497万円余(7.9%)減少している。

支出額は、28億4,538万円余で、前年分(29億8,728万円余)と比べ、1億4,190万円余(4.8%)減少している。

収支報告書の提出状況については、平成21年12月31日現在、県選管に届け出ている1,206団体のうち、1,131団体が提出し、提出率は93.8%となっている。

(単位:千円)

年	収入		支出		提出状況			主な選挙
	総額	伸率(%)	総額	伸率(%)	12/31現在 団体数	うち提出 団体数	提出率 (%)	
2	4,512,006 (3,272,692)	5.1 (3.9)	2,982,264	2.3	1,103	1,015	92.0	衆
3	5,038,779 (3,538,030)	11.7 (8.1)	3,667,092	23.0	1,084	1,005	92.7	統一
4	4,729,595 (3,358,088)	6.1 (5.1)	3,627,388	1.1	1,131	1,052	93.0	参
5	4,685,346 (3,589,967)	0.9 (6.9)	3,602,943	0.7	1,130	1,051	93.0	衆,知,参補
6	4,477,101 (3,414,683)	4.4 (4.9)	3,056,836	15.2	1,298	1,170	90.1	
7	5,086,949 (3,705,993)	13.6 (8.5)	3,622,354	18.5	1,458	1,346	92.3	参,統一
8	4,691,674 (3,238,857)	7.8 (12.6)	3,362,008	7.2	1,436	1,349	93.9	衆
9	4,528,312 (3,196,472)	3.5 (1.3)	2,918,409	13.2	1,478	1,357	91.8	知
10	5,459,481 (3,801,352)	20.6 (18.9)	3,736,276	28.0	1,520	1,419	93.4	参
11	5,891,694 (4,199,347)	7.9 (10.5)	4,149,316	11.1	1,562	1,440	92.2	統一
12	5,523,304 (3,734,664)	6.3 (11.1)	3,687,904	11.1	1,541	1,413	91.7	衆
13	5,164,336 (3,407,299)	6.5 (8.8)	3,465,223	6.0	1,512	1,354	89.6	参,知
14	5,270,060 (3,569,218)	2.0 (4.8)	3,413,109	1.5	1,555	1,351	86.9	
15	5,695,398 (3,865,138)	8.1 (8.3)	3,977,857	16.5	1,523	1,301	85.4	統一,衆
16	5,349,719 (3,608,192)	6.1 (6.6)	3,519,300	11.5	1,465	1,244	84.9	衆補,参
17	5,214,432 (3,446,418)	2.5 (4.5)	3,462,080	1.6	1,377	1,191	86.5	衆,知
18	5,211,547 (3,526,371)	0.1 (2.3)	3,339,397	3.5	1,380	1,207	87.5	
19	5,321,140 (3,464,260)	2.1 (1.8)	3,626,778	8.6	1,343	1,204	89.7	統一,参
20	4,772,239 (3,093,801)	10.3 (10.7)	2,987,289	17.6	1,283	1,111	86.6	
21	4,652,663 (2,848,822)	2.5 (7.9)	2,845,386	4.8	1,206	1,131	93.8	衆,知

(注)「収入」欄中( )は、総収入額から前年からの繰越額を除いた実収入額である。

【収入・支出額の推移】

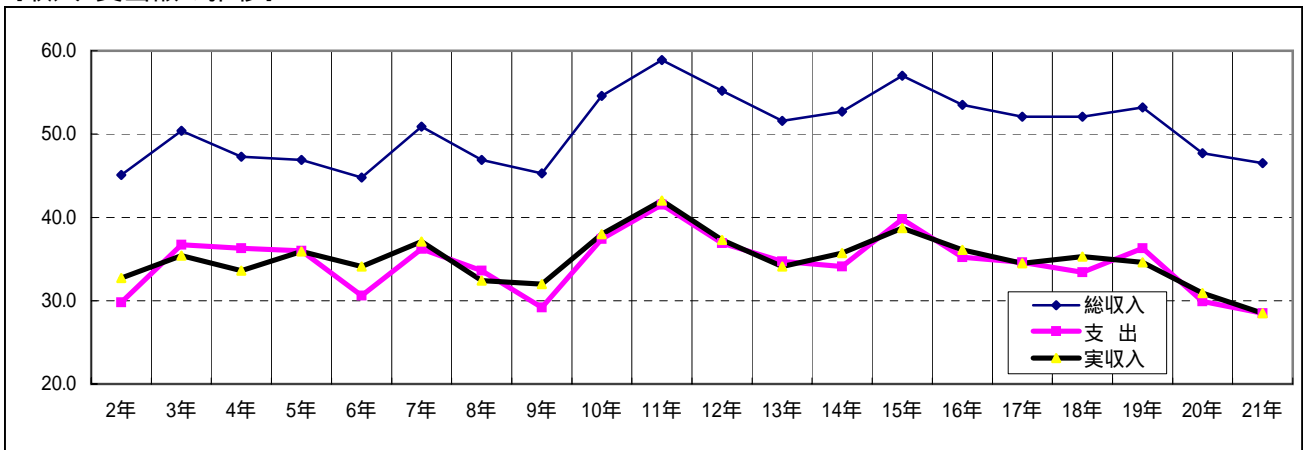

(単位:億円)

区分	2年	3年	4年	5年	6年	7年	8年	9年	10年	11年	12年	13年	14年	15年	16年	17年	18年	19年	20年	21年
総収入	45.1	50.4	47.3	46.9	44.8	50.9	46.9	45.3	54.6	58.9	55.2	51.6	52.7	57.0	53.5	52.1	52.1	53.2	47.7	46.5
支出	29.8	36.7	36.3	36.0	30.6	36.2	33.6	29.2	37.4	41.5	36.9	34.7	34.1	39.8	35.2	34.6	33.4	36.3	29.9	28.5
実収入	32.7	35.4	33.6	35.9	34.1	37.1	32.4	32.0	38.0	42.0	37.3	34.1	35.7	38.7	36.1	34.5	35.3	34.6	30.9	28.5

【政治団体数の推移】

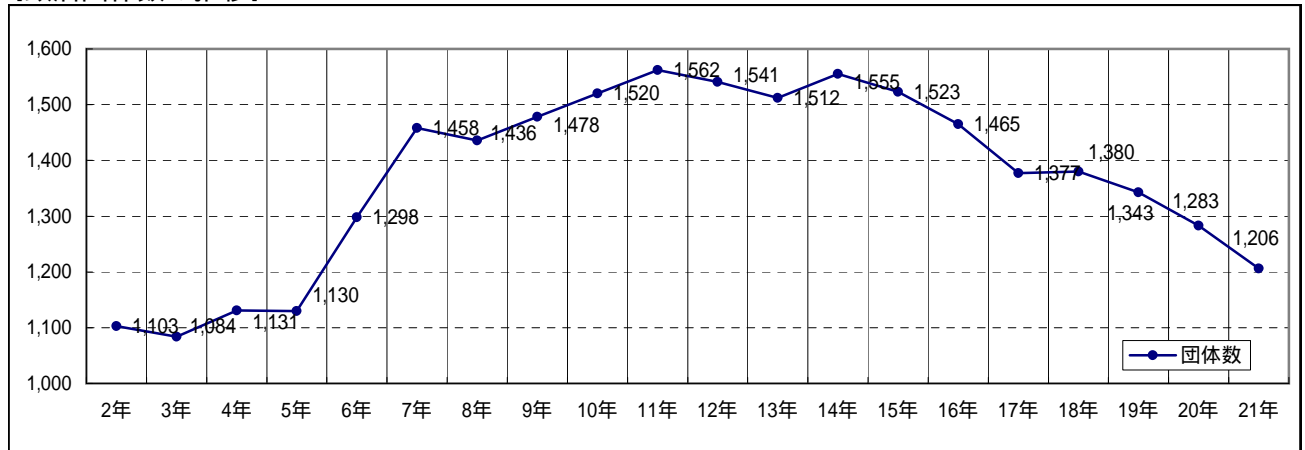

(単位:件)

区分	2年	3年	4年	5年	6年	7年	8年	9年	10年	11年	12年	13年	14年	15年	16年	17年	18年	19年	20年	21年
団体数	1,103	1,084	1,131	1,130	1,298	1,458	1,436	1,478	1,520	1,562	1,541	1,512	1,555	1,523	1,465	1,377	1,380	1,343	1,283	1,206

【提出率の推移】

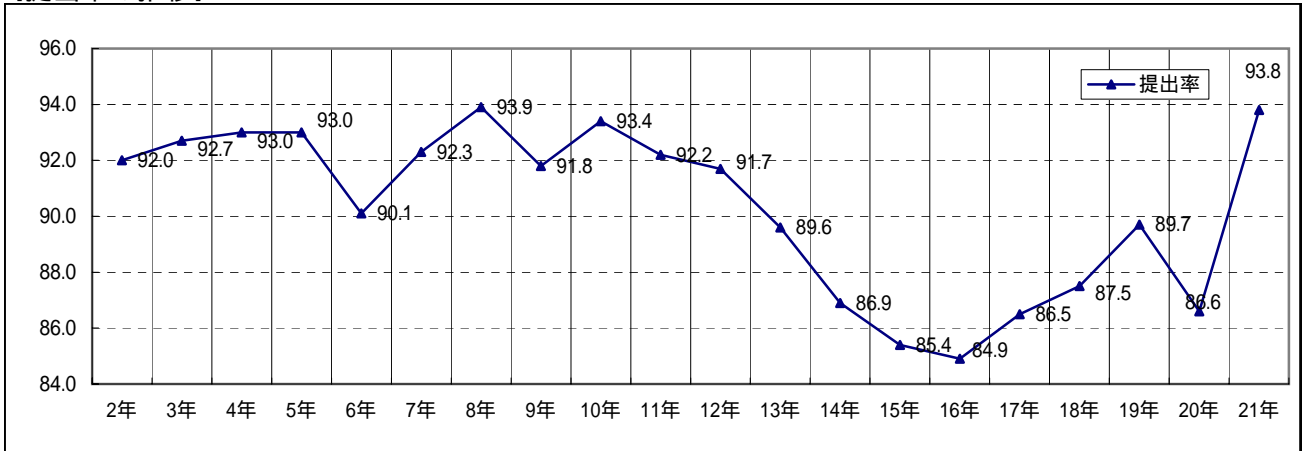

(単位:%)

区分	2年	3年	4年	5年	6年	7年	8年	9年	10年	11年	12年	13年	14年	15年	16年	17年	18年	19年	20年	21年
提出率	92.0	92.7	93.0	93.0	90.1	92.3	93.9	91.8	93.4	92.2	91.7	89.6	86.9	85.4	84.9	86.5	87.5	89.7	86.6	93.8

## 2 提出状況

「政党の支部」の提出率は100%、「その他の政治団体」の提出率は92.4%、合計で93.8%となっている。

区 分	平成20年			平成21年		
	12/31現在 団 体 数	うち提出 団体数	提出率(%)	12/31現在 団 体 数	うち提出 団体数	提出率(%)
政党の支部	215	214	99.5	213	213	100.0
その他の政治団体	1,068	897	84.0	993	918	92.4
合計	1,283	1,111	86.6	1,206	1,131	93.8

(注)提出団体数とは、原則として平成22年10月29日までに収支報告書の提出があった団体数をいう。

### 3 収入及び支出の状況

「政党の支部」の収入額は、前年と比べて総収入額で5.2%の減、実収入額で12.6%の減、支出額は5.8%の減となっている。

「その他の政治団体」の収入額は、前年と比べて総収入額で2.7%の増、実収入額で2.9%の増、支出額は2.5%の減となっている。

合計の収入額は、前年と比べて総収入額で2.5%の減、実収入額で7.9%の減、支出額は4.8%の減となっている。

(単位:千円)

区 分	平成20年		平成21年		対前年増減率		
	収入額	支出額	収入額	支出額	収入	支出	
政党の支部	自由民主党	1,816,249 ( 1,113,727 )	1,074,162	1,690,957 ( 948,961 )	1,006,704	6.9 ( 14.8 )	6.3
	日本共産党	444,242 ( 412,041 )	395,268	435,193 ( 386,220 )	387,146	2.0 ( 6.3 )	2.1
	民主党	246,316 ( 189,203 )	197,133	346,928 ( 295,756 )	290,367	40.8 ( 56.3 )	47.3
	国民新党	330,621 ( 235,749 )	217,247	228,189 ( 114,815 )	100,833	31.0 ( 51.3 )	53.6
	公明党	232,999 ( 160,843 )	134,633	200,032 ( 101,666 )	110,814	14.1 ( 36.8 )	17.7
	社会民主党	85,315 ( 42,326 )	38,781	90,587 ( 34,357 )	43,046	6.2 ( 18.8 )	11.0
	小 計	3,155,741 ( 2,153,890 )	2,057,224	2,991,887 ( 1,881,775 )	1,938,910	5.2 ( 12.6 )	5.8
その他の政治団体	1,616,497 ( 939,911 )	930,065	1,660,775 ( 967,047 )	906,476	2.7 ( 2.9 )	2.5	
合 計	4,772,238 ( 3,093,801 )	2,987,289	4,652,663 ( 2,848,822 )	2,845,386	2.5 ( 7.9 )	4.8	

(注)「収入」欄中( )は、総収入額から前年からの繰越額を除いた実収入額である。

【平成21年分 収入の項目別内訳】

(単位:円,%)

区分	総収入額 A	前年繰越額 B	実収入額 A - B	内 附 記										
				党費又は会費	寄 附					事業収入	借入金	その他の収入	交付金収入	
					個人	団体	政治団体	政党匿名寄附	計					
政党の支部	自由民主党	1,690,956,997	741,995,910 (43.9)	948,961,087 (56.1)	49,709,060 (2.9)	83,735,692 (5)	186,757,600 (11)	200,153,628 (11.8)	0 (0)	470,646,920 (27.8)	107,645,260 (6.4)	6,900,000 (0.4)	40,835,717 (2.4)	273,224,130 (16.2)
	日本共産党	435,193,450	48,973,773 (11.3)	386,219,677 (88.7)	52,181,211 (12)	101,713,566 (23.4)	0 (0)	0 (0)	0 (0)	101,713,566 (23.4)	1,127,740 (0.3)	1,539,313 (0.4)	7,015,055 (1.6)	222,642,792 (51.2)
	国民新党	228,189,316	113,373,944 (49.7)	114,815,372 (50.3)	6,784,920 (3)	13,530,000 (5.9)	44,641,000 (19.6)	9,210,000 (4)	0 (0)	67,381,000 (29.5)	30,010,000 (13.2)	0 (0)	639,452 (0.3)	10,000,000 (4.4)
	民 主 党	346,928,138	51,172,071 (14.8)	295,756,067 (85.2)	8,497,000 (2.4)	65,443,504 (18.9)	15,773,762 (4.5)	33,262,000 (9.6)	216,895 (0.1)	114,696,161 (33.1)	1,308,000 (0.4)	86,643 (0)	3,752,263 (1.1)	167,416,000 (48.3)
	公 明 党	200,032,445	98,366,530 (49.2)	101,665,915 (50.8)	0 (0)	17,775,169 (8.9)	0 (0)	0 (0)	0 (0)	17,775,169 (8.9)	7,265,000 (3.6)	0 (0)	67,152 (0)	76,558,594 (38.3)
	社会民主党	90,586,814	56,230,310 (62.1)	34,356,504 (37.9)	0 (0)	12,812,300 (14.1)	0 (0)	0 (0)	0 (0)	12,812,300 (14.1)	0 (0)	0 (0)	644,204 (0.7)	20,900,000 (23.1)
	小 計	2,991,887,160	1,110,112,538 (37.1)	1,881,774,622 (62.9)	117,172,191 (3.9)	295,010,231 (9.9)	247,172,362 (8.3)	242,625,628 (8.1)	216,895 (0)	785,025,116 (26.2)	147,356,000 (4.9)	8,525,956 (0.3)	52,953,843 (1.8)	770,741,516 (25.8)
その他の政治団体	1,660,775,450	693,728,330 (41.8)	967,047,120 (58.2)	205,812,014 (12.4)	187,766,142 (11.3)	0 (0)	303,316,722 (18.3)	0 (0)	491,082,864 (29.6)	162,514,447 (9.8)	30,914,825 (1.9)	50,319,577 (3)	26,403,393 (1.6)	
合 計	4,652,662,610	1,803,840,868 (38.8)	2,848,821,742 (61.2)	322,984,205 (6.9)	482,776,373 (10.4)	247,172,362 (5.3)	545,942,350 (11.7)	216,895 (0)	1,276,107,980 (27.4)	309,870,447 (6.7)	39,440,781 (0.8)	103,273,420 (2.2)	797,144,909 (17.1)	

(注) ( )は総収入額に対する構成比

(平成20年分)

政党の支部	3,155,741,443	1,001,851,460	2,153,889,983	137,044,081	297,121,277	246,354,880	263,032,909	0	806,509,066	409,804,860	34,682,425	44,207,613	721,641,938
その他の政治団体	1,616,497,484	676,586,423	939,911,061	200,205,777	189,781,321	0	316,147,481	0	505,928,802	159,216,720	27,030,000	25,898,433	21,631,329
合計	4,772,238,927	1,678,437,883	3,093,801,044	337,249,858	486,902,598	246,354,880	579,180,390	0	1,312,437,868	569,021,580	61,712,425	70,106,046	743,273,267

【平成21年分 支出の項目別内訳】

(単位:円,%)

区分	支出総額	経常経費	政治活動費								
			組織活動費	選挙関係費	機関紙誌の発行 その他の事業費	調査研究費	寄附・交付金	その他の経費	小計	うち本部・支部 への交付金	
政党の支部	自由民主党	1,006,703,885	358,423,193 (35.6)	299,279,097 (29.7)	57,274,700 (5.7)	99,047,500 (9.8)	4,841,041 (0.5)	179,743,520 (17.9)	8,094,834 (0.8)	648,280,692 (64.4)	14,785,583 (1.5)
	日本共産党	387,146,193	180,199,438 (46.5)	45,368,763 (11.7)	10,220,489 (2.6)	15,884,462 (4.1)	1,112,957 (0.3)	133,808,665 (34.6)	551,419 (0.1)	206,946,755 (53.5)	133,808,665 (34.6)
	国民新党	100,832,852	55,437,972 (55)	22,393,614 (22.2)	1,206,130 (1.2)	7,787,420 (7.7)	87,990 (0.1)	12,460,000 (12.4)	1,459,726 (1.4)	45,394,880 (45)	0 (0)
	民主党	290,366,800	171,481,530 (59.1)	20,754,899 (7.1)	30,462,300 (10.5)	41,016,432 (14.1)	1,611,877 (0.6)	4,928,000 (1.7)	20,111,762 (6.9)	118,885,270 (40.9)	2,891,850 (1)
	公明党	110,814,364	15,878,533 (14.3)	8,386,945 (7.6)	11,111,121 (10)	31,908,203 (28.8)	0 (0)	43,529,562 (39.3)	0 (0)	94,935,831 (85.7)	41,141,257 (37.1)
	社会民主党	43,046,201	17,085,738 (39.7)	4,541,382 (10.6)	8,235,918 (19.1)	4,174,191 (9.7)	1,469,972 (3.4)	7,539,000 (17.5)	0 (0)	25,960,463 (60.3)	4,730,000 (11)
	小計	1,938,910,295	798,506,404 (41.2)	400,724,700 (20.7)	118,510,658 (6.1)	199,818,208 (10.3)	9,123,837 (0.5)	382,008,747 (19.7)	30,217,741 (1.6)	1,140,403,891 (58.8)	197,357,355 (10.2)
その他の政治団体	906,476,000	342,429,283 (37.8)	211,228,683 (23.3)	38,463,342 (4.2)	114,602,155 (12.6)	9,091,321 (1)	173,820,870 (19.2)	16,840,346 (1.9)	564,046,717 (62.2)	22,815,900 (2.5)	
合計	2,845,386,295	1,140,935,687 (40.1)	611,953,383 (21.5)	156,974,000 (5.5)	314,420,363 (11.1)	18,215,158 (0.6)	555,829,617 (19.5)	47,058,087 (1.7)	1,704,450,608 (59.9)	220,173,255 (7.7)	

(注) ( )は支出総額に対する構成比

(平成20年分)

政党の支部	2,057,224,114	850,805,551	433,329,606	20,232,094	187,346,706	13,414,297	533,885,216	18,210,644	1,206,418,563	297,790,007
その他の政治団体	930,065,203	364,546,323	217,194,042	26,235,925	149,017,531	6,068,231	136,640,545	30,362,606	565,518,880	24,927,650
合計	2,987,289,317	1,215,351,874	650,523,648	46,468,019	336,364,237	19,482,528	670,525,761	48,573,250	1,771,937,443	322,717,657

#### 4 政党の支部の収支状況(収入額上位10団体)

「政党の支部」の中で、収入額の多い10団体を順に取りまとめたものである。

【総収入額】

(単位:千円,%)

順位	昨年順位	団体名	平成20年		平成21年		対前年増減率	
			総収入額	支出額	総収入額	支出額	収入	支出
1	1	自由民主党広島県支部連合会	633,456	157,780	552,057	121,716	12.8	22.9
2	4	日本共産党広島県委員会	197,046	176,945	208,174	188,417	5.6	6.5
3	2	自由民主党広島県第四選挙区支部	282,397	277,066	204,845	195,400	27.5	29.5
4	5	公明党広島県本部	149,182	64,505	156,660	76,783	5.0	19.0
5	3	国民新党広島県第六選挙区支部	272,188	190,446	140,847	54,633	48.3	71.3
6	8	自由民主党広島県第七選挙区支部	80,855	74,551	111,580	104,966	38.0	40.8
7	10	自由民主党広島県第二選挙区支部	71,404	61,741	84,370	70,572	18.2	14.3
8	6	日本共産党広島県東部地区委員会	99,375	75,460	81,703	56,337	17.8	25.3
9	7	社会民主党広島県連合	84,015	37,527	76,115	37,905	9.4	1.0
10	9	自由民主党広島県第一選挙区支部	72,205	66,072	72,639	69,237	0.6	4.8

【実収入額(前年からの繰越額を除いた額)】

(単位:千円,%)

順位	昨年順位	団体名	平成20年		平成21年		対前年増減率	
			実収入額	支出額	実収入額	支出額	収入	支出
1	1	自由民主党広島県第四選挙区支部	275,567	277,066	199,514	195,400	27.6	29.5
2	4	日本共産党広島県委員会	180,898	176,945	188,073	188,417	4.0	6.5
3	7	自由民主党広島県第七選挙区支部	75,298	74,551	105,275	104,966	39.8	40.8
4	2	自由民主党広島県支部連合会	197,739	157,780	76,381	121,716	61.4	22.9
5	8	自由民主党広島県第二選挙区支部	63,099	61,741	74,708	70,572	18.4	14.3
6	5	公明党広島県本部	119,939	64,505	71,983	76,783	40.0	19.0
7	9	自由民主党広島県第一選挙区支部	62,120	66,072	66,506	69,237	7.1	4.8
8	3	国民新党広島県第六選挙区支部	183,254	190,446	59,105	54,633	67.7	71.3
9	6	日本共産党広島県東部地区委員会	88,101	75,460	57,788	56,337	34.4	25.3
10	21	民主党広島県第2区総支部	24,884	25,036	56,286	54,789	126.2	118.8



## 5 その他の政治団体の収支状況(収入額上位10団体)

「その他の政治団体」の中で、収入額の多い10団体を順に取りまとめたものである。

【総収入額】

(単位:千円,%)

順位	昨年順位	団体名	平成20年		平成21年		対前年増減率	
			総収入額	支出額	総収入額	支出額	収入	支出
1	1	広島県医師連盟	80,480	52,708	89,293	61,797	11.0	17.2
2	2	広島県看護連盟	79,223	37,706	84,810	44,914	7.1	19.1
3	3	広島県薬剤師連盟	68,222	23,946	79,356	31,531	16.3	31.7
4	4	岸田文雄後援会	52,009	46,927	65,869	58,951	26.6	25.6
5	7	広島県歯科医師連盟	42,980	29,534	50,081	40,899	16.5	38.5
6	5	広島県不動産政治連盟	49,832	17,784	49,123	20,347	1.4	14.4
7	6	県政懇話会	45,350	189	45,165	948	0.4	401.6
8	9	増原政経研究会	32,989	30,095	36,579	28,900	10.9	4.0
9		ゆざき英彦後援会			29,889	14,876	H21年設立	
10	10	同盟三菱広島地方政治活動委員会	30,666	935	29,780	1,005	2.9	7.5

【実収入額(前年からの繰越額を除いた額)】

(単位:千円,%)

順位	昨年順位	団体名	平成20年		平成21年		対前年増減率	
			実収入額	支出額	実収入額	支出額	収入	支出
1	1	広島県医師連盟	60,722	52,708	61,521	61,797	1.3	17.2
2	3	岸田文雄後援会	41,614	46,927	60,787	58,951	46.1	25.6
3	2	広島県看護連盟	43,157	37,706	43,293	44,914	0.3	19.1
4	4	広島県歯科医師連盟	39,945	29,534	36,634	40,899	8.3	38.5
5	7	広島県薬剤師連盟	26,053	23,946	35,080	31,531	34.6	31.7
6	6	増原政経研究会	26,906	30,095	33,685	28,900	25.2	4.0
7		ゆざき英彦後援会			29,889	14,876	H21年設立	
8	5	平口洋後援会	33,554	33,333	26,576	22,356	20.8	32.9
9		松本大輔後援会	511	14,506	23,223	22,321	4,444.6	53.9
10		斉藤鉄夫後援会	1,000	9,141	17,760	10,160	1,676.0	11.1

(注) 昨年、松本大輔後援会、斉藤鉄夫後援会の実収入額の順位は30位以下だったため、昨年順位欄を「 」としている。

## 6 政治資金パーティー開催の推移

「政党の支部」は8団体（17件）が政治資金パーティーを開催し、その収入額は1億3,970万円余で、前年と比べて2億5,431万円余減少している。

「その他の政治団体」は16団体（23件）が政治資金パーティーを開催し、その収入額は1億1,513万円余で、前年と比べて461万円余減少している。

（単位：千円）

区分	政党の支部			その他の政治団体			特定パーティー開催団体			合 計		
	団体数	件数	収入額	団体数	件数	収入額	団体数	件数	収入額	団体数	件数	収入額
平成5年	1	1	3,040	9	9	118,735	1	1	50,180	11	11	171,955
平成6年	1	1	152,250	10	10	163,607				11	11	315,857
平成7年	3	3	177,271	11	13	205,139	1	1	7,160	15	17	389,570
平成8年	3	3	58,650	4	4	35,825				7	7	94,475
平成9年	3	3	255,780	9	11	155,692				12	14	411,472
平成10年	4	4	68,866	11	11	165,462				15	15	234,328
平成11年	4	4	220,605	15	16	258,634				19	20	479,239
平成12年	5	5	106,240	12	14	172,217				17	19	278,457
平成13年	1	1	28,840	20	25	260,928				21	26	289,768
平成14年	10	10	349,975	18	25	285,237				28	35	635,212
平成15年	5	5	104,460	13	17	192,449				18	22	296,909
平成16年	7	9	369,134	10	14	142,088				17	23	511,222
平成17年	9	9	89,736	20	23	161,847				29	32	251,583
平成18年	10	12	537,310	26	33	187,279				36	45	724,589
平成19年	5	11	247,285	33	46	182,216				38	57	429,502
平成20年	10	17	394,025	21	29	119,754				31	46	513,779
平成21年	8	17	139,706	16	23	115,136				24	40	254,842

（注）平成4年の政治資金規正法改正により、政治資金パーティーは政治団体によって開催されなければならないものとされ、その収支については収支報告書中で報告しなければならないこととされた。

## 7 政治資金パーティーの開催状況

平成21年に開催された政治資金パーティーに関して、政治団体別にその収入額及び開催に要した経費を取りまとめたものである。

【政党の支部】

(単位:千円)

政治団体の名称	催物の名称	収入額	経費
自由民主党広島県第二選挙区支部	平口洋新年互礼会	12,633	6,014
	平口君を励ます会	18,036	6,560
自由民主党安芸第一支部	平成21年合同新年互礼会	1,070	1,976
	檜山俊宏広島県議会議員30周年祝賀会	27,720	10,131
	平成22年合同新年互礼会	1,820	219
国民新党参議院広島県第一支部	亀井郁夫君を励ます会	30,010	5,834
自由民主党広島県第四選挙区支部	自由民主党広島県第四選挙区支部政経セミナー	10,030	1,545
	人を大切にする社会の実現を目指し中川秀直代議士を励ます会	12,740	1,784
自由民主党広島県第七選挙区支部	自民党とともに備後の明日を考える会	12,339	1,398
公明党広島県本部	公明党新年賀詞交歓会(東広島会場)	555	722
	公明党新年賀詞交歓会(呉会場)	858	805
	公明党新年賀詞交歓会(広島会場)	3,520	3,472
	公明党新年賀詞交歓会(福山会場)	1,014	1,064
	公明党新年賀詞交歓会(三次会場)	372	384
	公明党新年賀詞交歓会(三原会場)	454	390
自由民主党広島県広島市安芸区第三支部	熊本憲三君の議員在職十五年を祝う会	5,085	2,942
自由民主党広島南第一支部	自由民主党広島南第一支部新年互礼会	1,450	1,181
計		139,706	46,423

(注)表中の数値については、四捨五入しているため、各催物の収入額、経費の合計が計の値と同一とならない場合があります。

【その他の政治団体】

(単位:千円)

政治団体の名称	催物の名称	収入額	経費
岸田文雄後援会	平成21年岸田文雄後援会新年互礼会	3,180	4,470
	岸田文雄広島政経セミナー	17,830	4,321
	平成22年岸田文雄後援会新年互礼会	5,010	555
増原政経研究会	新春の集い	2,880	2,469
	増原義剛君を励ます会	11,840	3,749
	増原義剛君と語る会	6,540	1,248
斉藤鉄夫後援会	斉藤鉄夫君を励ます会	3,125	1,980
	斉藤鉄夫君を励ます会	10,405	2,839
平口洋後援会	平口洋君を励ます会	8,909	3,005
中本弘と歩む市政研	中本弘広島市議会議員在職四十周年記念祝賀会	8,900	5,562
ひろしま分権自治フォーラム	新春のつどい	4,920	541
	「えさきたかし」を励ますつどい	3,520	800
ゆざき英彦後援会	ゆざき英彦君の挑戦を応援する会	7,615	1,244
内田つとむ後援会	組織内議員激励のつどい	5,210	625
大原邦夫後援会	大原邦夫と語る会	2,510	1,544
	第2回政経文化講演会	1,848	1,259
小川敏男を育てる会	おがわ・みずたと語る会	2,960	180
安芸友会	安芸友会 特別例会	2,140	329
西本のりたか後援会	西本のりたかと語る会	1,950	104
岡崎敏彦後援会	岡崎敏彦と語る会	1,770	106
志の会	志の会発足パーティー	940	336
・田俊司後援会	・田俊司廿日市市議会議長就任を祝う会	834	832
広島県山田としお後援会	参議院議員山田としお君を励ます会	300	11
計		115,136	38,109

## 8 資産及び借入金の状況

平成21年12月末現在における政治団体が所有する資産の状況や借入金の状況を取りまとめたものである。

### 【資産の状況】

(単位:千円)

区分	平成20年		平成21年	
	団体数	金額(価額)	団体数	金額(価額)
土地	4	80,800	4	80,800
建物	3	50,031	3	50,031
動産 (取得価額が100万円超)	7	52,309	7	51,109
預貯金 (定期性のもの)	6	80,776	7	89,820
金銭信託				
有価証券				
貸付金	1	17,100		
敷金 (支払金額100万円超)	6	12,318	7	13,374

### 【借入金の状況】

(単位:千円)

区分	平成20年		平成21年	
	団体数	金額(価額)	団体数	金額(価額)
借入金 (借入先ごとの残額100万円超)	21	209,394	25	219,663