



# 平成 26 年の災害状況

広島県

## 目次

第1	平成26年の気象概況	1
1	平成26年(2014)の気象の特徴	1
2	平成26年の各月の気象概況	2
第2	主な災害の概況	8
1	平成26年7月7日から8日にかけての大雨	8
(1)	気象概況	8
(2)	被害の概要	8
(3)	県がとった主な措置	8
(4)	降雨状況	9
2	平成26年8月2日から6日にかけての大雨	14
(1)	気象概況	14
(2)	被害の概要	14
(3)	県がとった主な措置	14
(4)	降雨状況	14
3	平成26年8月20日から22日にかけての大雨	26
(1)	気象概況	26
(2)	被害の概要	26
(3)	県がとった主な措置	26
(4)	降雨状況	27
第3	被害の状況	33
1	総括表	33
2	人の被害	34
3	住家の被害	34
4	庁舎・公舎・県施設の被害	35
5	教育施設・文化財等の被害	36
6	福祉施設の被害	36
7	都市施設の被害	36
8	衛生施設の被害	37
9	病院施設の被害	37
10	商工施設の被害(該当なし)	37
11	農業関係の被害	38
(1)	農作物	38
(2)	農地・農業用施設	38
(3)	畜産(該当なし)	38
12	林業関係の被害	39
13	水産業関係の被害	40
14	公共土木関係の被害	41
15	開発関係の被害(該当なし)	41
16	小災害・市町単独災害(該当なし)	41
17	国・公共機関が集計した被害状況	42
(1)	林業関係	42
(2)	鉄道施設(該当なし)	42
(3)	公共土木関係	42
(4)	通信回線施設	42
(5)	電気施設	43
(6)	ガス関係	43
18	市町別被害集計表	44
(1)	人の被害	44

(2) 住家の被害	45
(3) 異常気象別被害額	47
(4) 被災区分別被害額	48
<b>第4 激甚災害の指定</b>	50
<b>第5 その他災害援助等</b>	50
<b>第6 気象及び地震</b>	51
1 注意報・警報の発表状況	51
2 気象情報の発表状況	93
(1) 中国地方気象情報	93
(2) 広島県気象情報	97
3 土砂災害警戒情報発表状況	102
4 指定河川洪水予報発表状況	104
(1) 国土交通省と広島地方気象台共同発表	104
(2) 広島県と広島地方気象台共同発表	105
5 気象警報・注意報の種類別, 月別, 地域別発表回数	105
6 気象情報の種類別, 月別発表回数	117
7 地域気象観測資料	118
(1) 月別降水量	118
(2) 月別平均気温	120
8 台風の状況	121
(1) 台風の特徴	121
(2) 台風の上発生数	122
(3) 台風の上陸数	122
(4) 中国地方(山口県を除く)への接近数	122
9 地震の概況	123
(1) 広島県内で震度1以上を観測した地震の回数(月別, 震度別)	123
(2) 広島県内で震度1以上を観測した地震の震央分布図	124
(3) 広島県内で震度1以上を観測した地震と最大震度市区町	125
(4) 地点別の震度1以上を観測した回数表	126
(5) 広島県内で震度1以上を観測した地震の各地の震度	127
<b>参考1</b>	135
過去10年の災害の状況	135
<b>参考2</b>	137
1 火災の概況	137
(1) 平成26年の火災発生状況	137
(2) 平成26年の出火原因別火災件数	137
2 危険物施設等における事故	138
(1) 事故発生状況	138
(2) 月別事故発生件数	138
3 火薬類の事故	139
4 ガスの事故	139
<b>参考3</b>	140
1 広島県の気象注意報・警報の細分区域	140
2 広島県内気象観測所(気象庁のみ)配置図	141
3 広島県内地震・津波観測施設(気象庁のみ)配置図	141
4 広島地方気象台所管気象観測所一覧表	142

## 第1 平成26年の気象概況

### 1 平成26(2014)年の気象の特徴

#### (1) 概況(詳細は「各月の気象概況」や「主な気象災害」を参照。)

1月は高気圧に覆われることが多く、気温は高くなった。上旬の終わりと中旬の終わりから下旬のはじめにかけては冬型の気圧配置となり、北部では降雪となった。2月は周期的に低気圧が日本の南岸を通過し、南部では雪や雨の日が多かった。一方北部では降水量はかなり少なかった。

春の期間は、低気圧と高気圧とが交互に通る、天気は数日の周期で変わったが、高気圧に覆われることが多かったことから、降水量は少なく日照時間はかなり多かった。

夏の期間は、梅雨前線の影響は弱かったが、7月30日からの「平成26年8月豪雨」の影響により広島県でも甚大な被害が発生した。気圧の谷の影響と太平洋高気圧の西日本への張り出しが弱かった影響で、日照時間はかなり少なく、広島の気温は2003年以来11年ぶりに低くなった。

秋の期間は、高気圧に覆われることが多く晴れの日が多かったが、10月は低気圧や台風の影響により雨の日が多かった。

12月になると、冬型の気圧配置の日が多く、気温はかなり低くなった。特に、上旬の中頃は強い寒気が流れ込み、広島で5日に初雪と初冠雪、6日に初霜と初氷を観測。北部では大雪となった。

#### (2) 平均気温

年平均気温は、生口島で平年より高く、油木、世羅で平年より低く、三入で平年よりかなり低く、その他は平年並となった。

#### (3) 降水量

年降水量は、大竹、庄原、世羅、生口島で平年より多く、呉で平年より少なく、その他は平年並となった。

#### (4) 日照時間

年間日照時間は、生口島で平年より多く、油木、福山、大朝、加計、東広島、広島、呉、廿日市津田で平年より低く、その他は平年並となった。

#### (5) 各月の気象概況

1月 上旬の終わりと中旬の終わりは、冬型の気圧配置が強まった。その他の期間は高気圧に覆われて晴れの日が多く、月間日照時間はかなり多くなった。

上旬 はじめから半ば過ぎまでは、高気圧に覆われて晴れの日が多かった。終わりには低気圧や寒気の影響で雨や雪となった。9日から10日は冬型の気圧配置となり、高野26センチ、八幡45センチ、大朝23センチの降雪(2日間の積雪差の日合計)を観測した。

中旬 はじめから中頃までは、高気圧に覆われて晴れの日が多かった。終わりには低気圧や寒気の影響で雨や雪となった。18日には冬型の気圧配置が強まり、高野31センチ、八幡19センチ、大朝10センチの降雪(積雪差の日合計)を観測した。

下旬 はじめは冬型の気圧配置となり、中国山地で降雪となった。その後の天気は

短い周期で変化した。21日は高野30センチ、八幡34センチ、大朝26センチの降雪(積雪差の日合計)を観測した。

月平均気温 世羅で平年より低く、加計、廿日市津田、大竹、広島、呉、東広島、生口島、福山、府中で平年より高く、その他は平年並となった。

月降水量 油木、府中で平年より少なく、高野、大朝、王泊、八幡で平年より多く、その他は平年並となった。

月間日照時間 大朝、大竹、東広島、世羅、福山で平年より多く、その他は平年よりかなり多かった。

2月 上旬と中旬は日本の南岸を低気圧が東進することが多く、南部では雪や雨の日が多かった。下旬は高気圧に覆われて晴れの日が多かった。

上旬 寒気や気圧の谷の影響により、雨や雪の日が多かった。7日から8日にかけては、低気圧が四国沖を発達しながら進み、南部の平野部でも降雪や積雪となった。広島では2センチの積雪(8日10時)を観測した。

中旬 日本の南岸を東進した低気圧や寒気の影響により、曇りや雨の日が多かった。17日から18日にかけて、八幡では26センチの降雪(2日間の積雪差の日合計)を観測した。

下旬 高気圧に覆われて晴れの日が多かった。26日から27日にかけては、低気圧が東シナ海から四国付近を東進し雨となった。大竹では26日に日降水量19.0ミリを観測した。

月平均気温 庄原、三次、大朝、加計、廿日市津田で平年より高く、その他は平年並となった。

月降水量 倉橋で平年より多く、東城、甲田、大朝、加計、三入、廿日市津田、広島、上下で平年より少なく、高野、庄原、三次、王泊、八幡、呉、志和で平年よりかなり少なく、その他は平年並となった。

月間日照時間 東広島、竹原、府中、福山で平年よりかなり少なく、大朝、三入、廿日市津田、大竹、広島、呉、油木、世羅、生口島で平年より少なく、その他は平年並となった。

3月 上旬の中頃から強い寒気が南下し、雪や雨の日が多かった。その後は日本付近を低気圧と高気圧が交互に通る、天気は数日の周期で変わった。16日には北日本付近を低気圧が進み、中国地方で春一番が吹いた(去年は3月1日)。

上旬 中頃から強い寒気が南下し、雪や雨の日が多かった。9日には高野29センチ、八幡24センチ、大朝16センチの降雪(積雪差日合計)を観測した。

中旬 天気は短い周期で変化した。12日から13日、18日、20日は前線を伴った低気圧の影響により雨となった。13日は道後山で70.0ミリの日降水量を観測した。

下旬 前半は高気圧に覆われて晴れの日が多かった。後半は前線を伴った低気圧が続いて山陰沖を通過したため雨の日が多かった。26日は高野で60.5ミリの日降水量を観測した。

月平均気温 大竹、生口島、府中で平年よりかなり高く、庄原、三次、大朝、加計、廿日

市津田，広島，呉，東広島，竹原，福山，世羅，油木で平年より高く，その他は平年並となった。

月降水量 高野，大朝，王泊，八幡で平年よりかなり多く，東城，庄原，加計，三入，広島，呉，倉橋，志和，東広島で平年より多く，その他は平年並となった。

月間日照時間 広島，大竹，生口島で平年よりかなり多く，庄原，加計，三入，廿日市津田，呉，東広島，竹原，福山，府中，世羅で平年より多く，その他は平年並となった。

4月 月を通して日本付近を低気圧と高気圧が交互に通る，天気は数日で変わった。上旬と中旬は寒気や放射冷却の影響により最低気温が低かった。

上旬 はじめと終わりは高気圧に覆われて晴れの日が多かった。中頃は気圧の谷の影響で雨となった。

中旬 前半は高気圧に覆われて晴れの日もあったが，後半は気圧の谷の影響で曇りや雨の日が多かった。15日には油木で日最低気温 $-6.4$ 度を観測した。

下旬 前半は高気圧に覆われて晴れの日が多かったが，後半は気圧の谷の影響で曇りや雨となった。

月平均気温 大朝，三入，世羅，福山，油木で平年より低く，その他は平年並となった。

月降水量 大朝，王泊，八幡，加計で平年並，その他は平年より少なかった。

月間日照時間 高野，庄原，生口島，福山で平年より多く，その他は平年並となった。

5月 月を通して日本付近を低気圧と高気圧が交互に通る，天気は数日の周期で変わったが，高気圧に覆われて晴れの日が多かった。このため月降水量は少なく，月間日照時間はかなり多くなった。

上旬 高気圧に覆われて晴れの日が多かった。4日から5日にかけては，気圧の谷や前線の南下により雨となった。8日は上空に寒気が流れ込んだため，大気の状態が不安定となり，北部の一部で雨となった。東城で最大1時間降水量 $10.0$ mmを観測した。

中旬 前半と終わりには低気圧や前線の影響により雨となった。12日は廿日市津田で日降水量 $53.0$ mmを観測した。20日は佐伯湯来で日降水量 $63.5$ mmを観測した。

下旬 高気圧に覆われて晴れの日が多く，気温は平年よりかなり高くなった。27日は加計で日最高気温 $30.0$ 度を観測し，今年初めての真夏日となった。26日は低気圧や前線により雨となり，君田で日降水量 $39.5$ mmを観測した。

月平均気温 庄原，府中で平年より高く，その他は平年並となった。

月降水量 王泊，三入，志和，東広島，竹原，生口島，福山，府中，世羅，上下では平年よりかなり少なく，その他は平年より少なかった。

月間日照時間 全ての観測地点で平年よりかなり多かった。

6月 上旬は気圧の谷や低気圧の影響で雨の日が多く，2日ごろに中国地方は梅雨入りした。中旬の前半は高気圧に覆われたが，後半から下旬にかけては日本の南海上に梅雨前線が停滞し，前線上を低気圧が東進したため雨の日は多かった

が、月降水量は少なかった。

- 上 旬 高気圧が日本のはるか東に停滞したため、気圧の谷や低気圧の影響が続き、雨の日が多かった。終わりには上空に寒気が流れ込み、大気の状態が不安定となり、山沿いで雷雨となった。7日は安宿で日降水量53.0ミを観測した。なお、中国地方は2日(平年より5日早く、昨年より6日遅い)ごろ梅雨入りした。
- 中 旬 天気は数日の周期で変化した。11日から12日、17日から18日は日本の南を低気圧が東進したため雨となった。11日は庄原で日降水量28.0ミを観測した。
- 下 旬 梅雨前線や低気圧の影響により曇や雨の日が多かったが、降水量は平年より少なかった。21日は廿日市津田で日降水量27.0ミを観測した。
- 月平均気温 庄原、竹原、府中で平年より高く、加計、三入、世羅、油木で平年より低く、その他は平年並となった。
- 月降水量 油木で平年よりかなり少なく、高野、東城、庄原、三次、大朝、王泊、八幡、甲田、加計、三入、廿日市津田、大竹、広島、呉、倉橋、志和、東広島、竹原、福山、府中、上下で平年より少なく、その他は平年並となった。
- 月間日照時間 生口島で平年より多く、大朝、加計、廿日市津田、世羅、油木で平年よりかなり少なく、その他は平年より少なかった。

7月 上旬から中旬にかけては、台風や低気圧および梅雨前線の影響で雨の日が多かった。中旬の終わりは太平洋高気圧が強まり、中国地方は20日ごろに梅雨明けとなった。下旬は太平洋高気圧に覆われて晴れの日が続いた。

- 上 旬 梅雨前線や台風第8号の影響により、暖かく湿った空気が流れ込み、雨の日が多かった。南部では平年より降水量が多く、4日は大竹で日降水量129.5ミを観測し、7日は廿日市津田で日降水量118.0ミを観測した。
- 中 旬 梅雨前線が中国地方付近に停滞したため、曇や雨の日が多かった。13日は内黒山で日降水量87.0ミを観測した。なお、次第に太平洋高気圧が強まり、中国地方は20日(平年より1日早く、昨年より12日遅い)ごろ、梅雨明けした。
- 下 旬 太平洋高気圧に覆われて晴れの日が多かった。27日は寒冷前線が中国地方を南下し、倉橋では日降水量19.0ミを観測した。
- 月平均気温 府中で平年より高く、三入、世羅で平年より低く、その他は平年並となった。
- 月降水量 大竹、倉橋で平年より多く、高野、東城、三次、甲田で平年より少なく、その他は平年並となった。
- 月間日照時間 三入、生口島で平年より多く、油木で平年より少なく、その他は平年並となった。

8月 太平洋高気圧は、日本の南海上で強かったが、本州付近への張り出しは弱く、日本付近は湿った気流の影響を受けやすかった。このため月降水量はかなり多く、月間日照時間はかなり少なかった。上旬は台風の影響により、中旬から下旬は西日本の低気圧や前線により雨の日が続いた。特に、19日夜から20日明け方にかけては広島市で集中豪雨となり大規模な土砂災害が発生した。7月30日

からの大雨について気象庁は「平成26年8月豪雨」と命名した。

上旬 前半は台風第12号が東シナ海を北上し、朝鮮半島で温帯低気圧に変わり日本海を東進した。終わりには台風第11号が日本の南をゆっくり北上し、高知県に上陸した後、近畿地方を通り日本海に抜けた。このため継続して暖かく湿った空気が流れ込み、降水量は平年よりかなり多かった。6日は大竹で日降水量191.0ミを観測した。また、日最大1時間降水量68.0ミを観測し、通年の観測史上1位を記録した。

中旬 前線や低気圧の影響により雨の日が多かった。終わりには日本海の前線に向かい、暖かく湿った空気が流れ込み、大気の状態が不安定となり、広島市を中心に大雨となった。20日は三入で日最大1時間降水量101.0ミ、日降水量224.0ミを観測し、通年の観測史上1位を記録した。

下旬 前線や寒気の影響により曇や雨の日が多かった。24日には甲田で日降水量65.0ミを観測した。

月平均気温 加計、三入、広島、東広島、世羅で平年よりかなり低く、その他は平年より低かった。

月降水量 高野、東城、庄原、三次、甲田、内黒山、三入、廿日市津田、大竹、広島、志和、東広島、竹原、生口島、福山、府中、世羅、上下、油木で平年よりかなり多く、その他は平年より多かった。

月間日照時間 全ての観測地点で平年よりかなり少なかった。

9月 天気は数日の周期で変わった。秋雨前線は西日本の南海上に停滞したものの活動は弱く、月降水量はかなり少なかった。

上旬 前半は上空の寒気や前線の影響により、曇や雨の日が多かった。4日は甲田で日降水量90.0ミを観測した。後半には日本付近は高圧部となり、晴れの日が続いた。

中旬 日本海の高気圧に覆われて、晴れの日が多かった。気圧の谷や前線の影響を受ける日もあったが、降水量を観測したのは数ヶ所となった。

下旬 前半は台風第16号から変わった温帯低気圧が、対馬海峡から日本海へ進み雨となった。24日は広島で日降水量61.5ミを観測した。後半は高気圧に覆われて、晴れの日が続いた。

月平均気温 高野、三次、加計、三入、竹原、世羅、油木で平年より低く、その他は平年並となった。

月降水量 大朝、王泊、八幡、加計、三入、呉、倉橋、竹原、福山、府中、油木で平年よりかなり少なく、高野、東城、庄原、内黒山、廿日市津田、大竹、広島、東広島、生口島、世羅、上下で平年より少なく、その他は平年並となった。

月間日照時間 高野で平年よりかなり多く、庄原、三次、加計、三入、生口島、福山、府中、世羅で平年より多く、その他は平年並となった。

10月 月を通して天気は数日の周期で変化した。月降水量は台風第18号や第19号及



び低気圧の影響により多かった。

上 旬 前半は前線や台風第18号の影響で雨の日が多かった。2日は道後山で日降水量49.0ミを観測した。後半は高気圧に覆われて晴れの日が続いた。

中 旬 前半は台風第19号の影響により大雨となった。13日は道後山で日降水量85.5ミを観測した。後半は高気圧に覆われて晴れの日が続いた。

下 旬 高気圧に覆われて晴れの日が多かったが、21日から22日、26日は暖かく湿った空気が流れ込み雨となった。22日は福山で日降水量38.5ミを観測した。

月平均気温 庄原、廿日市津田、大竹、生口島、府中で平年より高く、その他は平年並となった。

月降水量 全ての観測点で平年より多かった。

月間日照時間 三入で平年より多く、油木、府中で平年より少なく、その他は平年並となった。

11月 低気圧と高気圧が交互に通過し、天気は数日の周期で変わった。中旬は寒気の影響を受けて気温は低かったが、下旬は暖かい空気が流れ込みやすくなり高くなった。

上 旬 高気圧に覆われて晴れの日が多かったが、はじめと終わりには低気圧や気圧の谷の影響で雨となった。1日は東広島で日降水量28.0ミを観測した。

中 旬 高気圧に覆われて晴れの日が多かったが、13日と18日は寒気の影響で中国山地を中心に雨となった。13日は高野で日降水量8.5ミを観測した。

下 旬 天気は数日の周期で変化した。25日は低気圧の影響で雨となり、道後山では47.5ミの日降水量を観測した。また、この時期としては暖かい日が多く、気温は平年よりかなり高かった。

月平均気温 生口島で平年よりかなり高く、高野、庄原、三次、大朝、加計、廿日市津田、大竹、広島、呉、東広島、竹原、福山、府中で平年より高く、その他は平年並となった。

月降水量 東城、庄原、三次、甲田、大竹、東広島、世羅、福山、府中、上下、油木で平年より多く、その他は平年並となった。

月間日照時間 高野、広島、竹原、生口島で平年より多く、大朝、呉で平年より少なく、その他は平年並となった。

12月 冬型の気圧配置となることが多く、気温はかなり低かった。4日から6日にかけて北部で大雪となり、5日には広島で初雪と初冠雪（極楽寺山）、6日に初霜と初氷を観測した。

上 旬 寒気の影響を受けて、北部中心に雪の日が多かった。4日から6日にかけては冬型の気圧配置となり、高野63センチ、八幡89センチ、大朝41センチの降雪（3日間の積雪差の合計）を観測した。また、5日は広島で初雪（平年より6日早い、昨年より7日遅い）を観測し、6日は初霜（平年より8日早い、昨年より7日遅い）と初氷（平年より7日早い、昨年より7日遅い）を観測した。

- 中 旬 冬型の気圧配置となることが多く、雪や雨の日が多かった。16日から18日にかけては、上空に強い寒気が流れ込み、南部でも広い範囲で積雪となり、17日は広島で8センチの最深積雪を観測した。
- 下 旬 天気は数日の周期で変化した。21日から22日にかけては上空に強い寒気が流れ込み、22日は高野58センチ、八幡93センチ、大朝35センチの最深積雪を観測した。
- 月平均気温 高野、庄原、油木、三次、府中、世羅、福山、竹原、生口島、大朝、加計、三入、広島、呉、廿日市津田、大竹で平年よりかなり低く、東広島で平年より低かった。
- 月降水量 高野、東城、庄原、府中、福山、生口島、世羅、甲田、志和、東広島、三入、大朝、八幡、王泊、加計、大竹で平年よりかなり多く、その他は平年より多かった。
- 月間日照時間 高野、庄原、三次、大朝、加計、油木、府中、福山で平年よりかなり少なく、世羅、東広島、竹原、生口島、三入、広島、呉、廿日市津田で平年より少なく、大竹で平年並となった。

## 第2 主な災害の概況

### 1 平成26年7月7日から8日にかけての大雨

#### (1) 気象概況

7月7日から8日にかけて、西日本に梅雨前線が停滞し、沖縄の南の台風第8号から梅雨前線に向かって暖かく湿った空気が流れ込んだ。このため広島県では、梅雨前線の活動が活発となり、1時間30ミリ以上の激しい雨が降った。7月7日01時から8日24時までの総雨量は、三入、廿日市津田、広島で100ミリを超えた。

#### (2) 被害の概要

人的被害 なし

住家被害 一部損壊1棟

#### (3) 県がとった主な措置

7月7日

2時30分 注意体制 ～大雨洪水注意報発表

10時05分 警戒体制移行 ～大雨警報発表

11時05分 非常体制移行 ～土砂災害警戒情報発表

11時05分 災害対策本部設置

17時15分 土砂災害警戒情報解除（非常体制継続）

7月8日

8時00分 災害対策本部廃止

(4) 降雨状況

<日最大1時間降水量が30ミリ以上の観測所>

7月7日

「広島・呉」	三入	38.5ミリ	11時02分までの1時間に
	広島	31.0ミリ	11時04分までの1時間に
「東広島・竹原」	志和	33.0ミリ	11時16分までの1時間に

<日降水量が100ミリ以上の観測所>

7月7日

「広島・呉」	三入	102.5ミリ
	廿日市津田	118.0ミリ
	広島	110.5ミリ

<7月7日から8日までの総降水量100ミリ以上の観測所>

「広島・呉」	三入	107.5ミリ
	廿日市津田	123.0ミリ
	広島	115.0ミリ

降水量分布図

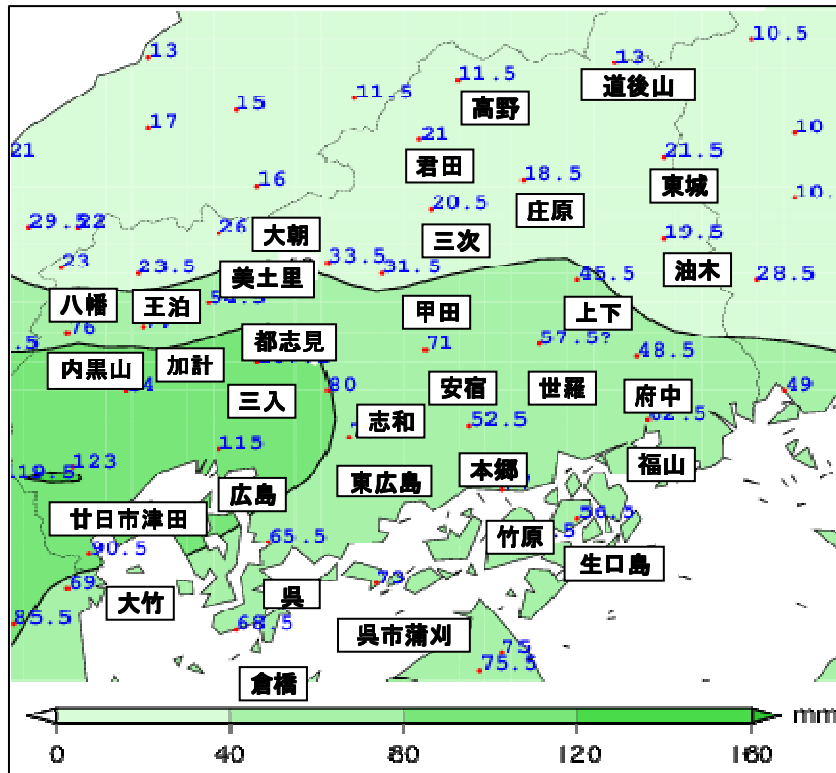

平成 26 年 7 月 7 日～8 日 アメダス地点の降水量分布図 (ミ)

降水量分布図

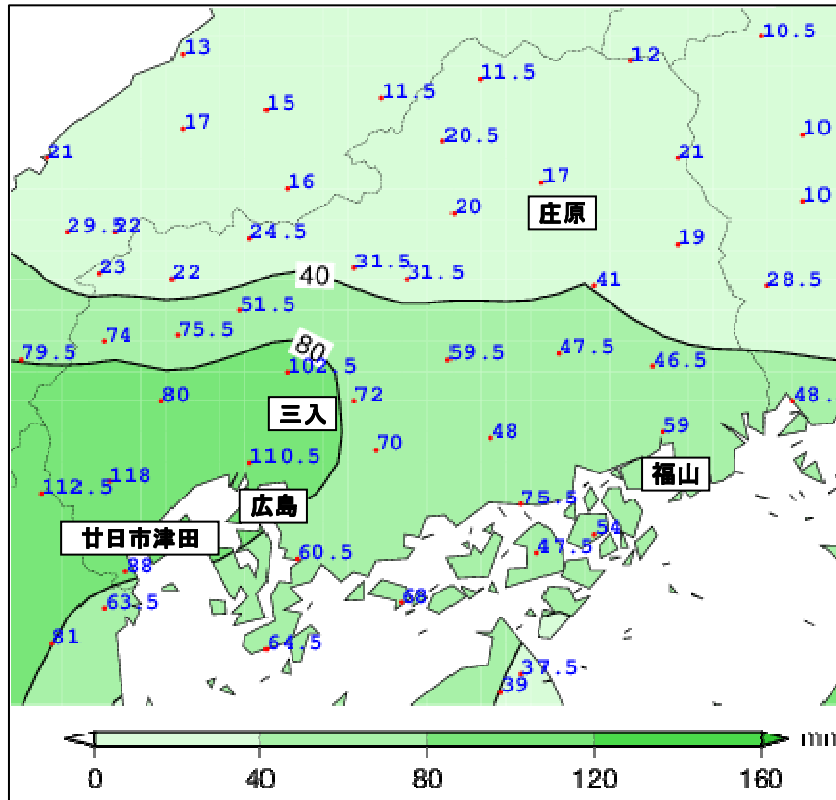

平成 26 年 7 月 7 日 アメダス地点の降水量分布図 (ミ)

降水量分布図

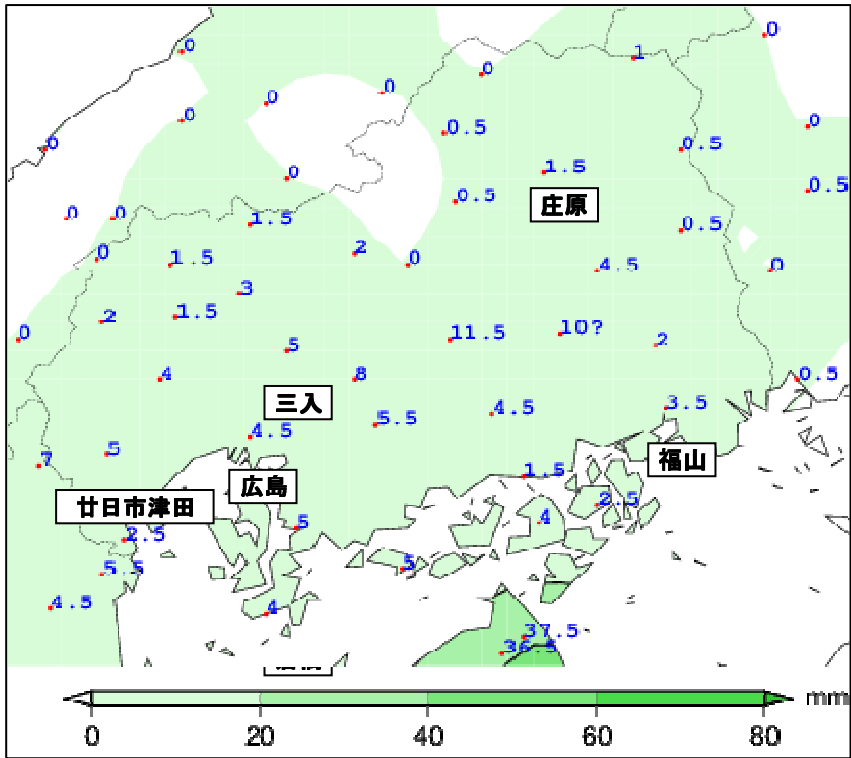

平成 26 年 7 月 8 日 アメダス地点の降水量分布図 (ミリ)

注意報・警報の発表状況 平成26年7月7日～8日

気象警報・注意報発表状況

●：発表 ▼：警報から注意報 ○：継続 解：解除 ■：対象外 空欄：発表なし  
 対象：広島県市町（広島地方気象台発表）

発表日時	一次細分区域 市町村等を まとめた地域 対象市町	広島県（全域）																						
		南部											北部											
		広島・呉							東広島 ・竹原		福山・尾三		芸北		備北									
種類	広島市	呉市	大竹市	廿日市市	江田島市	府中町	海田町	熊野町	坂町	竹原市	東広島市	大崎上島町	三原市	尾道市	福山市	府中市	世羅町	神石高原町	安芸高田市	安芸太田町	北広島町	三次市	庄原市	
7/06 21:32	雷注意報	●	●	●	●	●	●	●	●	●	●	●	●	●	●	●	●	●	●	●	●	●	●	●
7/07 02:30	大雨注意報	●			●																		●	
	雷注意報	○	○	○	○	○	○	○	○	○	○	○	○	○	○	○	○	○	○	○	○	○	○	○
7/07 05:21	洪水注意報	●			●																		●	
	大雨注意報	○	●	●	○	●	●	●	●	●		●											解	
7/07 08:03	雷注意報	○	○	○	○	○	○	○	○	○	○	○	○	○	○	○	○	○	○	○	○	○	○	○
	洪水注意報	○	○		○	○	○	○	○	○	○	○	○	○	○	○	○	○	○	○	○	○	○	○
7/07 10:05	大雨警報	●		●	●																		●	
	大雨注意報	○	○	○	○	○	○	○	○	○	○	○	○	○	○	○	○	○	○	○	○	○	○	○
	雷注意報	○	○	○	○	○	○	○	○	○	○	○	○	○	○	○	○	○	○	○	○	○	○	○
7/07 11:15	洪水注意報	○	○		○	○	○	○	○	○	○	○	○	○	○	○	○	○	○	○	○	○	○	○
	大雨警報	○	●	○	○	●	●	●	●	●			●											
	大雨注意報	○	○		○	○	○	○	○	○	○	○	○	○	○	○	○	○	○	○	○	○	○	○
7/07 12:23	雷注意報	○	○	○	○	○	○	○	○	○	○	○	○	○	○	○	○	○	○	○	○	○	○	○
	洪水注意報	○	○		○	○	○	○	○	○	○	○	○	○	○	○	○	○	○	○	○	○	○	○
	大雨警報	○	○		○	○	○	○	○	○	○	○	○	○	○	○	○	○	○	○	○	○	○	○
7/07 16:26	大雨注意報	○	○	○	○	○	○	○	○	○	○	○	○	○	○	○	○	○	○	○	○	○	○	○
	雷注意報	○	○	○	○	○	○	○	○	○	○	○	○	○	○	○	○	○	○	○	○	○	○	○
	洪水注意報	▼	▼	解	▼	▼	▼	▼	▼	▼	▼	▼	▼	▼	○	○	○	○	○	○	○	○	○	○
7/07 17:50	大雨警報	○	○	○	○	○	○	○	○	○	○	○	○	○	○	○	○	○	○	○	○	○	○	○
	大雨注意報	○	○	○	○	○	○	○	○	○	○	○	○	○	○	○	○	○	○	○	○	○	○	○
	雷注意報	○	○	○	○	○	○	○	○	○	○	○	○	○	○	○	○	○	○	○	○	○	○	○
7/07 21:13	洪水注意報	○	○	○	○	○	○	○	○	○	○	○	○	○	○	○	○	○	○	○	○	○	○	○
	大雨警報	○	○	○	○	○	○	○	○	○	○	○	○	○	○	○	○	○	○	○	○	○	○	○
	大雨注意報	○	○	○	○	○	○	○	○	○	○	○	○	○	○	○	○	○	○	○	○	○	○	○
7/07 23:32	雷注意報	○	○	○	○	○	○	○	○	○	○	○	○	○	○	○	○	○	○	○	○	○	○	○
	洪水注意報	解	解	解	解																			
	大雨警報	○	○	○	○	○	○	○	○	○	○	○	○	○	○	○	○	○	○	○	○	○	○	○
7/08 04:05	雷注意報	○	○	○	○	○	○	○	○	○	○	○	○	○	○	○	○	○	○	○	○	○	○	○
	洪水注意報	○	○	○	○	○	○	○	○	○	○	○	○	○	○	○	○	○	○	○	○	○	○	○
	大雨注意報	○	○	○	○	○	○	○	○	○	○	○	○	○	○	○	○	○	○	○	○	○	○	○
7/08 05:47	雷注意報	○	○	○	○	○	○	○	○	○	○	○	○	○	○	○	○	○	○	○	○	○	○	○
	洪水注意報	○	○	○	○	○	○	○	○	○	○	○	○	○	○	○	○	○	○	○	○	○	○	○
	大雨注意報	○	○	○	○	○	○	○	○	○	○	○	○	○	○	○	○	○	○	○	○	○	○	○
7/08 07:55	雷注意報	○	○	○	○	○	○	○	○	○	○	○	○	○	○	○	○	○	○	○	○	○	○	○
	洪水注意報	○	○	○	○	○	○	○	○	○	○	○	○	○	○	○	○	○	○	○	○	○	○	○
	大雨警報	○	○	○	○	○	○	○	○	○	○	○	○	○	○	○	○	○	○	○	○	○	○	○
7/08 08:14	雷注意報	○	○	○	○	○	○	○	○	○	○	○	○	○	○	○	○	○	○	○	○	○	○	○
	濃霧注意報	○	○	○	○	○	○	○	○	○	○	○	○	○	○	○	○	○	○	○	○	○	○	○
	大雨注意報	○	○	○	○	○	○	○	○	○	○	○	○	○	○	○	○	○	○	○	○	○	○	○
7/08 10:19	雷注意報	○	○	○	○	○	○	○	○	○	○	○	○	○	○	○	○	○	○	○	○	○	○	○
	濃霧注意報	○	○	○	○	○	○	○	○	○	○	○	○	○	○	○	○	○	○	○	○	○	○	○
	大雨注意報	○	○	○	○	○	○	○	○	○	○	○	○	○	○	○	○	○	○	○	○	○	○	○
7/08 16:14	雷注意報	○	○	○	○	○	○	○	○	○	○	○	○	○	○	○	○	○	○	○	○	○	○	○
	濃霧注意報	○	○	○	○	○	○	○	○	○	○	○	○	○	○	○	○	○	○	○	○	○	○	○
	大雨注意報	○	○	○	○	○	○	○	○	○	○	○	○	○	○	○	○	○	○	○	○	○	○	○
7/08 22:20	雷注意報	○	○	○	○	○	○	○	○	○	○	○	○	○	○	○	○	○	○	○	○	○	○	○
	濃霧注意報	○	○	○	○	○	○	○	○	○	○	○	○	○	○	○	○	○	○	○	○	○	○	○
	大雨注意報	○	○	○	○	○	○	○	○	○	○	○	○	○	○	○	○	○	○	○	○	○	○	○
7/09 10:17	濃霧注意報	○	○	○	○	○	○	○	○	○	○	○	○	○	○	○	○	○	○	○	○	○	○	○

**土砂災害警戒情報発表状況 平成 26 年 7 月 7 日～8 日**

対象：広島県市町（広島県・広島地方気象台共同発表）

種 類	警戒（解除）対象地域		発表（解除）日時
土砂災害警戒情報第 1 号	発表	広島市*、大竹市*、廿日市市*	7/07 11:05
土砂災害警戒情報第 2 号	解除	広島市、大竹市、廿日市市	7/07 17:15

注：警戒（解除）対象地域の「警戒」は警戒対象地域、「解除」は解除対象地域を示します。また\*印は新たに警戒対象になった市町を示します。

**指定河川洪水予報発表状況 平成 26 年 7 月 7 日～8 日**

対象：小瀬川（中国地方整備局太田川河川事務所・広島地方気象台・下関地方気象台共同発表）

標 題	種 類	発表（解除）日時
小瀬川はん濫注意情報	洪水注意報（発表）	7/07 18:05
小瀬川はん濫注意情報解除	洪水注意報解除	7/07 22:15

**府県気象情報の発表状況 平成 26 年 7 月 7 日～8 日**

対象：広島県（広島地方気象台発表）

標 題		発 表 日 時
大雨に関する広島県気象情報	第2号	7/07 05:48
大雨に関する広島県気象情報	第3号	7/07 11:47
大雨に関する広島県気象情報	第4号	7/07 16:34
大雨に関する広島県気象情報	第5号	7/07 18:05
大雨に関する広島県気象情報	第6号	7/07 22:10
大雨に関する広島県気象情報	第7号	7/08 00:36
大雨に関する広島県気象情報	第8号	7/08 06:20
大雨に関する広島県気象情報	第9号	7/08 10:26



## 2 平成 26 年 8 月 2 日から 6 日にかけての大雨

### (1) 気象概況

フィリピンの東で発生した台風第12号は、東シナ海をゆっくり北上し、黄海で温帯低気圧に変わり、朝鮮半島を通り日本海を東進した。このため広島県では雨が続き、特に5日夜から6日朝にかけては、日本海の低気圧に向かい、暖かく湿った空気が流れ込み、非常に激しい雨となった。2日1時から6日24時までの総雨量は、道後山、君田、庄原、内黒山、安宿、廿日市津田で200ミリを超え、大竹では300ミリを超える大雨となった。

### (2) 被害の概要

人的被害 死者 1 名

住家被害 一部損壊 1 棟, 床上浸水 3 棟, 床下浸水 58 棟

### (3) 県がとった主な措置

8 月 2 日

14時17分 注意体制 ～大雨洪水注意報発表

8 月 4 日

16時09分 警戒体制移行 ～大雨警報発表

8 月 5 日

22時20分 非常体制移行 ～土砂災害警戒情報発表

22時20分 災害対策本部設置

8 月 6 日

13時15分 土砂災害警戒情報解除 (非常体制継続)

18時00分 災害対策本部廃止

### (4) 降雨状況

<日最大 1 時間降水量が 30 ミリ以上の観測所>

8 月 5 日

「備北」	三 次	46.0 ミリ	23 時 31 分までの 1 時間に
------	-----	---------	--------------------

8 月 6 日

「東広島・竹原」	本 郷	47.5 ミリ	04 時 12 分までの 1 時間に
----------	-----	---------	--------------------

	東広島	30.0 ミリ	06 時 20 分までの 1 時間に
--	-----	---------	--------------------

	安 宿	35.0 ミリ	06 時 10 分までの 1 時間に
--	-----	---------	--------------------

「福山・尾三」	上 下	31.5 ミリ	05 時 13 分までの 1 時間に
---------	-----	---------	--------------------

「備北」	高 野	31.0 ミリ	06 時 51 分までの 1 時間に
------	-----	---------	--------------------

	道後山	48.5 ミリ	02 時 31 分までの 1 時間に
--	-----	---------	--------------------

	君 田	33.0 ミリ	06 時 20 分までの 1 時間に
	三 次	30.0 ミリ	07 時 13 分までに 1 時間に
	庄 原	43.0 ミリ	07 時 35 分までの 1 時間に
「芸北」	甲 田	30.0 ミリ	06 時 52 分までの 1 時間に

<日最大 1 時間降水量が 50 ミリ以上の観測所>

8 月 5 日

「備北」	君 田	56.0 ミリ	21 時 45 分までの 1 時間に
------	-----	---------	--------------------

8 月 6 日

「広島・呉」	大 竹	68.0 ミリ	05 時 04 分までの 1 時間に
「東広島・竹原」	志 和	55.5 ミリ	05 時 35 分までの 1 時間に

<日降水量が 100 ミリ以上の観測所>

8 月 5 日

「備北」	君 田	124.5 ミリ	三 次	104.5 ミリ
------	-----	----------	-----	----------

8 月 6 日

「広島・呉」	大 竹	191.0 ミリ		
「東広島・竹原」	本 郷	120.0 ミリ	東広島	123.5 ミリ
	志 和	148.5 ミリ	安 宿	161.0 ミリ
「福山・尾三」	上 下	105.5 ミリ		
「備北」	庄 原	121.0 ミリ	道後山	133.0 ミリ

<8 月 2 日から 6 日までの総降水量 200 ミリ以上の観測所>

「広島・呉」	大 竹	375.0 ミリ	廿日市津田	202.5 ミリ
「東広島・竹原」	安 宿	214.0 ミリ		
「備北」	庄 原	210.5 ミリ	君 田	220.5 ミリ
	道後山	214.0 ミリ		
「芸北」	内黒山	210.0 ミリ		

地上天気図

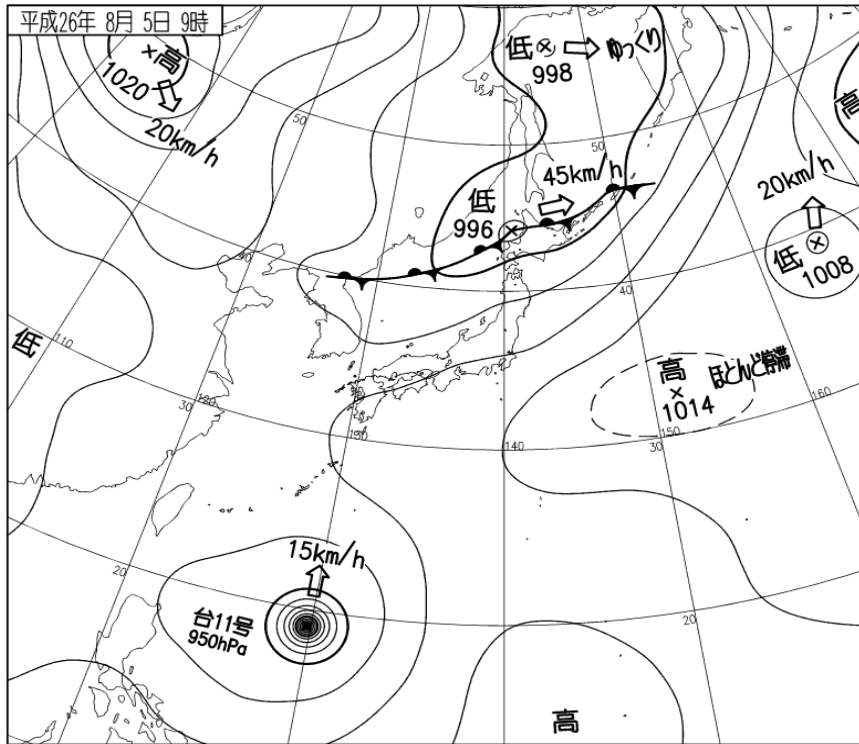

平成 26 年 8 月 5 日 09 時 地上天気図

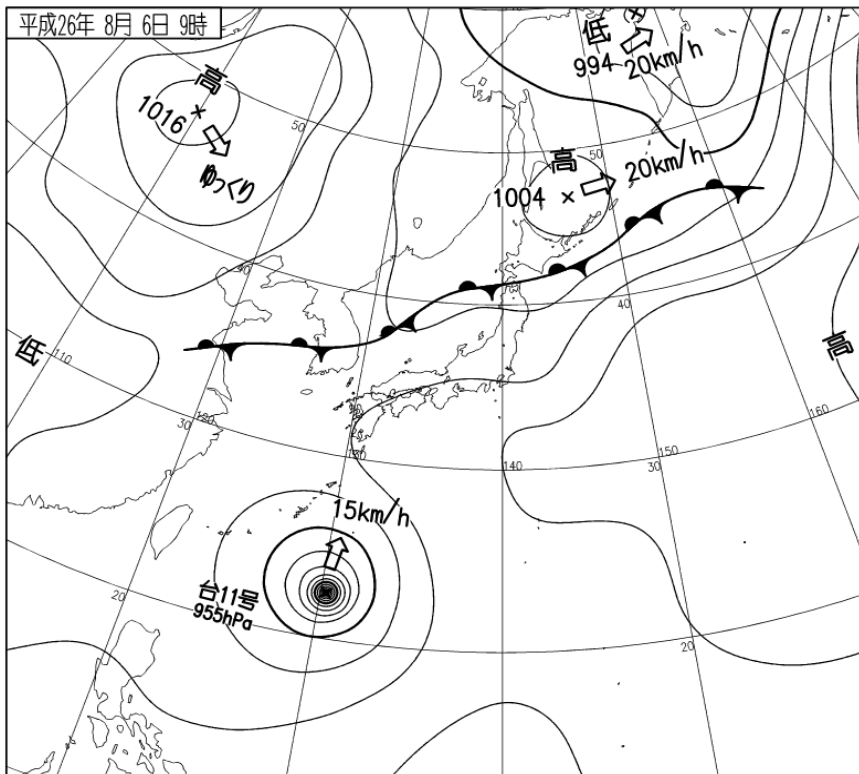

平成 26 年 8 月 6 日 09 時 地上天気図

降水量分布図

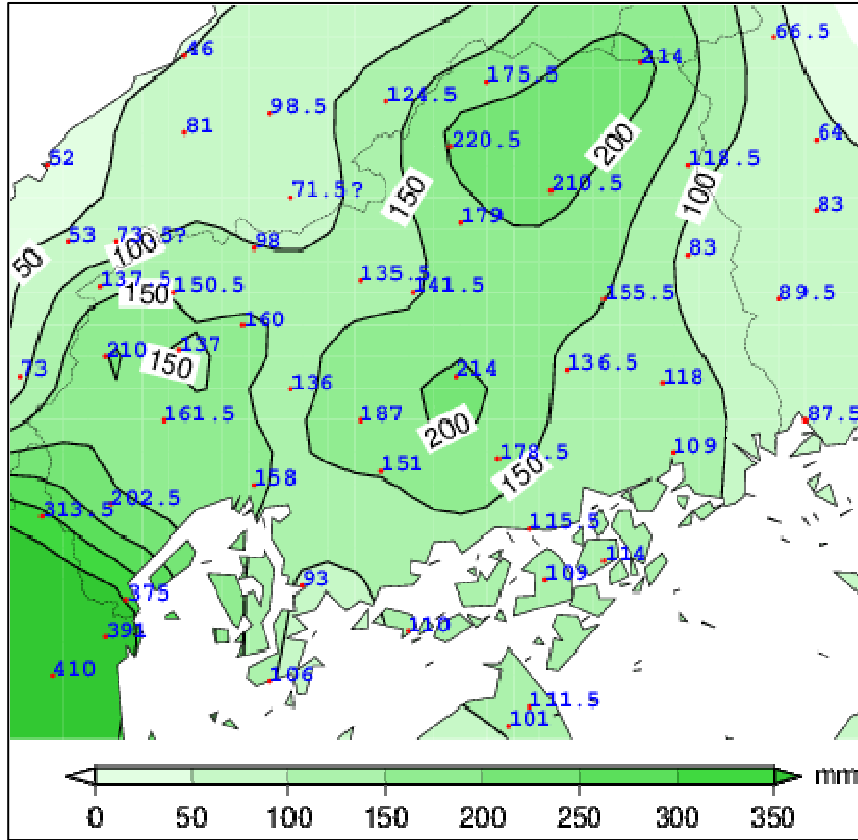

平成 26 年 8 月 2 日～6 日 アメダス地点の降水量分布図 (ミ)

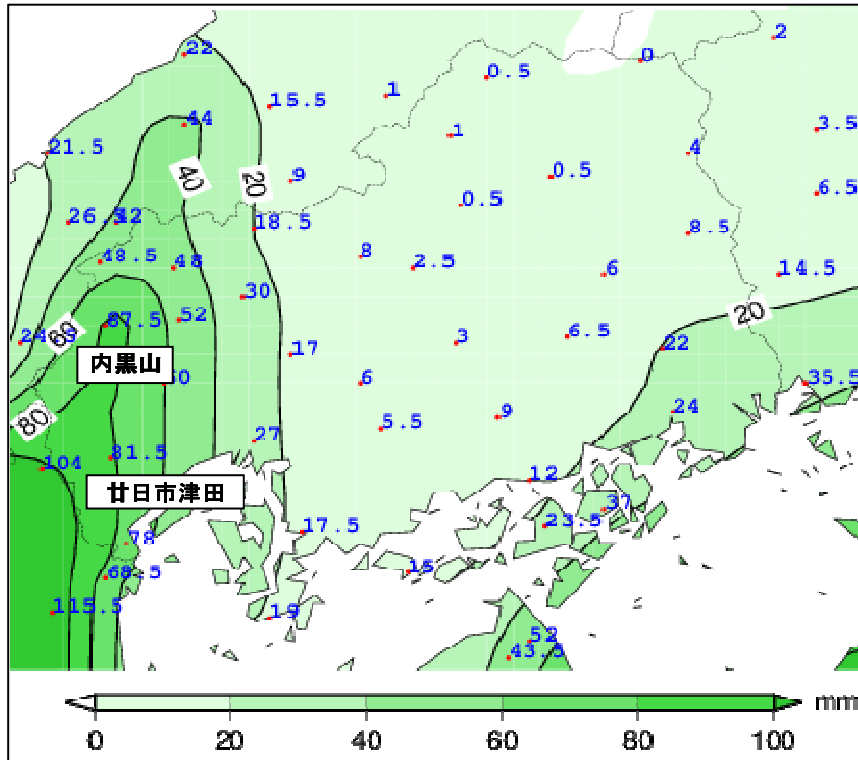

平成 26 年 8 月 2 日 アメダス地点の降水量分布図 (ミ)

降水量分布図

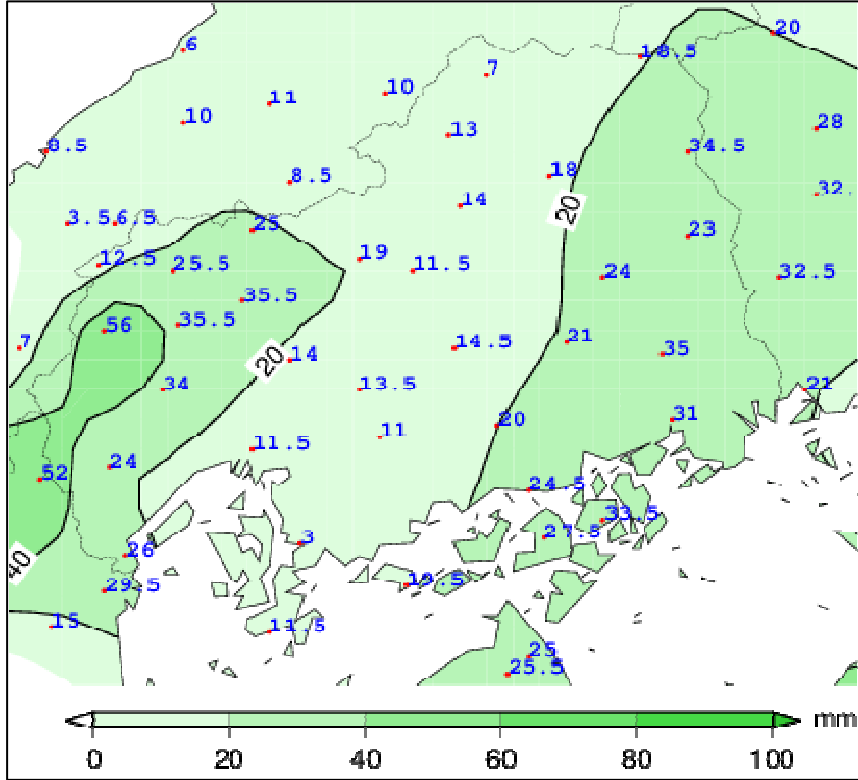

平成 26 年 8 月 3 日 アメダス地点の降水量分布図 (ミリ)

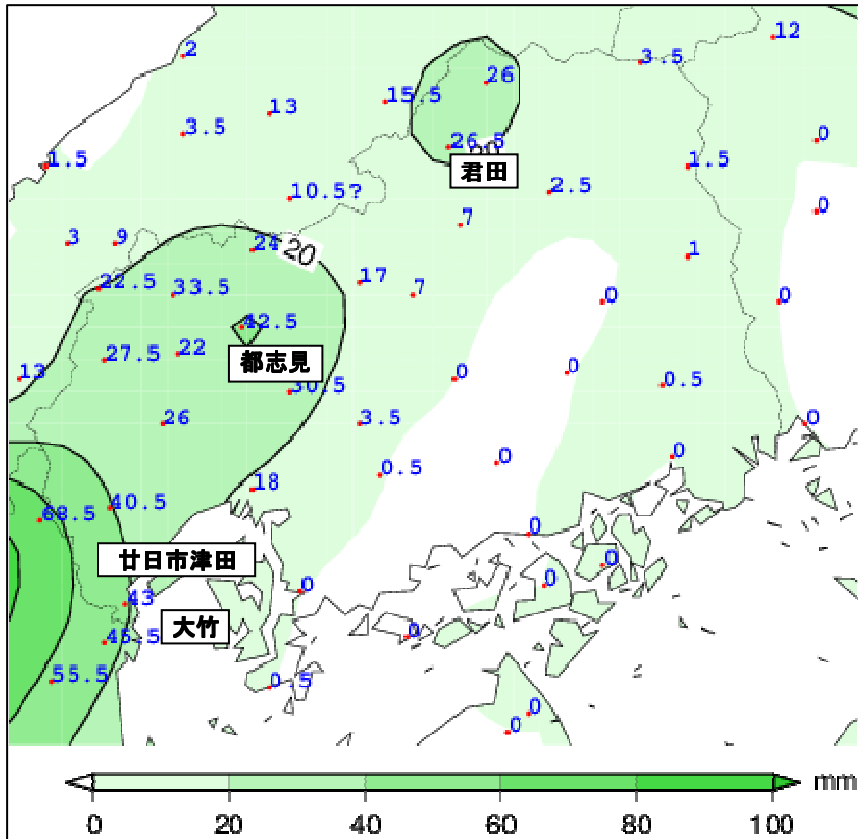

平成 26 年 8 月 4 日 アメダス地点の降水量分布図 (ミリ)

降水量分布図

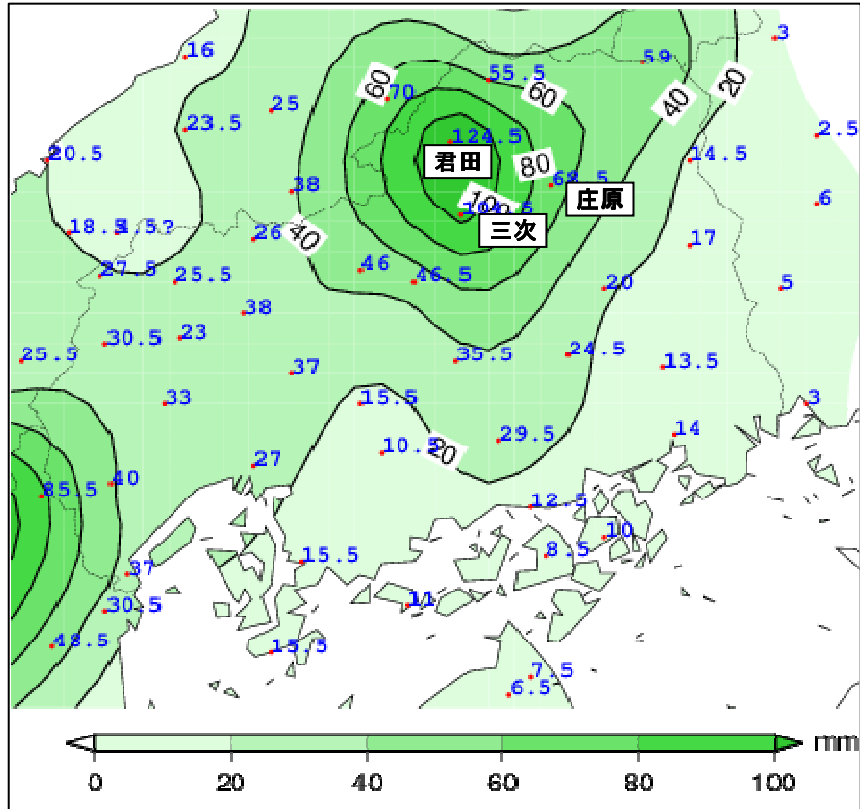

平成 26 年 8 月 5 日 アメダス地点の降水量分布図 (ミ)

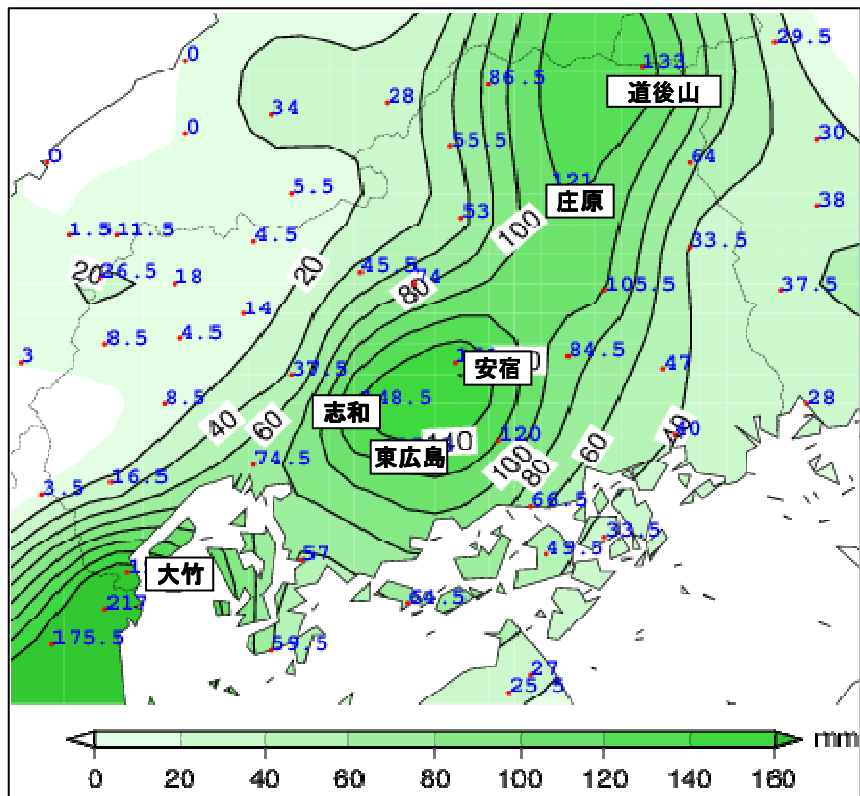

平成 26 年 8 月 6 日 アメダス地点の降水量分布図 (ミ)

注意報・警報の発表状況 平成26年8月2日～6日

●：発表 ▼：警報から注意報 ○：継続 解：解除 ■：対象外 空欄：発表なし  
 対象：広島県市町（広島地方気象台発表）

発表日時	一次細分区域 市町村等を まとめた地域 対象市町 種類	広島県（全域）																						
		南部										北部												
		広島・呉						東広島 ・竹原		福山・尾三		芸北		備北										
		広島市	呉市	大竹市	廿日市市	江田島市	府中町	海田町	熊野町	坂町	竹原市	東広島市	大崎上島町	三原市	尾道市	福山市	府中市	世羅町	神石高原町	安芸高田市	安芸太田町	北広島町	三次市	庄原市
8/02 10:20	雷注意報	●	●	●	●	●	●	●	●	●	●	●	●	●	●	●	●	●	●	●	●	●	●	●
8/02 14:17	大雨注意報	●	●		●	●	●	●	●															
	雷注意報	○	○	○	○	○	○	○	○	○	○	○	○	○	○	○	○	○	○	○	○	○	○	○
8/02 15:59	洪水注意報	●	●		●	●	●	●	●															
	大雨注意報	○	○		○	○	○	○	○										●		●			
8/02 19:29	雷注意報	○	○	○	○	○	○	○	○	○	○	○	○	○	○	○	○	○	○	○	○	○	○	○
	洪水注意報	○	○		○	○	○	○	○										○		○			
8/02 21:38	大雨注意報	○	解	○	○	解	解	解	解	解	解	解	解	○	●				解		解			
	雷注意報	解	解	解	解	解	解	解	解	解	解	解	解	解	解	解	解	解	解	解	解	解	解	解
	洪水注意報	解	解		解	解	解	解	解										解		解			
8/03 04:15	大雨注意報	○	●	○	○	●								○	○					●				
	大雨注意報	○	○	○	○	○							●	●	○	○				○				
8/03 09:58	洪水注意報	○	○		○								●											
	大雨注意報	○	解	○	○	解						解	○	○	○					解				
8/03 15:57	洪水注意報												解											
	大雨注意報	○		○	○								解	解	解									
8/03 21:57	大雨注意報	○		○	○																			
8/04 04:27	大雨注意報	○		○	○																			
8/04 16:09	大雨警報	●			●																			
	大雨注意報		●	○		●	●	●	●	●														
	雷注意報	●	●	●	●	●	●	●	●	●	●	●	●	●	●	●	●	●	●	●	●	●	●	●
8/04 20:57	洪水注意報	●	●		●	●	●	●	●															
	大雨警報	○			○																			
	大雨注意報		解	○		解	解	解	解	解														
8/05 02:35	雷注意報	○	○	○	○	○	○	○	○	○	○	○	○	○	○	○	○	○	○	○	○	○	○	○
	洪水注意報	解	解		解	解	解	解	解															
	大雨注意報	▼		○	▼																			
8/05 08:12	雷注意報	解	解	解	解	解	解	解	解	解	解	解	解	解	解	解	解	解	解	解	解	解	解	
	大雨警報	●			●																			
	大雨注意報		●	○		●	●	●	●	●										●	●	●		
	雷注意報	●	●	●	●	●	●	●	●	●	●	●	●	●	●	●	●	●	●	●	●	●	●	●
洪水注意報	●	●		●	●	●	●	●											●		●			

●：発表 ▼：警報から注意報 ○：継続 解：解除 ■：対象外 空欄：発表なし  
 対象：広島県市町（広島地方気象台発表）

発表日時	広島県（全域）																								
	一次細分区域	南部										北部													
	市町村等をまとめた地域	広島・呉							東広島・竹原			福山・尾三			芸北		備北								
	対象市町	広島市	呉市	大竹市	廿日市市	江田島市	府中町	海田町	熊野町	坂町	竹原市	東広島市	大崎上島町	三原市	尾道市	福山市	府中市	世羅町	神石高原町	安芸高田市	安芸太田町	北広島町	三次市	庄原市	
種類																									
8/05 16:23	大雨警報	○			○																				
	大雨注意報		○	○		○	○	○	○	○										○	○	○			
	雷注意報	○	○	○	○	○	○	○	○	○	○	○	○	○	○	○	○	○	○	○	○	○	○	○	○
	洪水注意報	○	○		解	○	○	○	○	○										解		解			
8/05 20:40	大雨警報	○																							
	大雨注意報		○	○		○	○	○	○	○										○	○	○	●	●	●
	雷注意報	○	○	○	○	○	○	○	○	○	○	○	○	○	○	○	○	○	○	○	○	○	○	○	○
	洪水注意報	○	○			○	○	○	○	○										●			●	●	●
8/05 22:05	大雨警報	○			○																				
	大雨注意報		○	○		○	○	○	○	○										○	○	○			
	雷注意報	○	○	○	○	○	○	○	○	○	○	○	○	○	○	○	○	○	○	○	○	○	○	○	○
	洪水注意報	○	○			○	○	○	○	○										○			○	○	○
8/05 22:47	大雨警報	○		●	○																				
	洪水警報																								●
	大雨注意報		○			○	○	○	○	○										○	○	○			
	雷注意報	○	○	○	○	○	○	○	○	○	○	○	○	○	○	○	○	○	○	○	○	○	○	○	○
8/05 23:35	洪水注意報	○	○		●	○	○	○	○											○					
	大雨警報	○		○	○															●				○	○
	洪水警報																								○
	大雨注意報		○			○	○	○	○	○										○	○	○			
8/06 00:52	雷注意報	○	○	○	○	○	○	○	○	○	○	○	○	○	○	○	○	○	○	○	○	○	○	○	○
	洪水注意報	○	○			○	○	○	○	○	○	○	○	○	○	○	○	○	○	○	○	○	○	○	○
	大雨警報	○		○	○						●	●		●	●	●	○	○							
	大雨注意報		○			○	○	○	○	○	○	○	○	○	○	○	○	○	○	○	○	○	○	○	○
8/06 03:58	雷注意報	○	○	○	○	○	○	○	○	○	○	○	○	○	○	○	○	○	○	○	○	○	○	○	○
	洪水注意報	○	○			○	○	○	○	○										○					
	大雨警報	○	●	○	○	●	●	●	●	●	●	●	●	●	●	●	●	●	●	○					○
	洪水警報			●							●	●	●												○
8/06 05:13	大雨注意報																			○	○				
	雷注意報	○	○	○	○	○	○	○	○	○	○	○	○	○	○	○	○	○	○	○	○	○	○	○	○
	洪水注意報	○	○			○	○	○	○	○										○					○
	大雨警報	○	○	○	○	○	○	○	○	○	○	○	○	○	○	○	○	○	○	○	○	○	○	○	○
8/06 06:22	洪水警報	○	○	○	○	○	○	○	○	○	○	○	○	○	○	○	○	○	○					○	○
	大雨注意報																								○
	雷注意報	○	○	○	○	○	○	○	○	○	○	○	○	○	○	○	○	○	○	○	○	○	○	○	○
	洪水注意報	○	○			○	○	○	○	○										○					○



●：発表 ▼：警報から注意報 ○：継続 解：解除 ■：対象外 空欄：発表なし  
 対象：広島県市町（広島地方気象台発表）

発表日時	広島県（全域）																								
	一次細分区域	南部											北部												
	市町村等を まとめた地域	広島・呉							東広島 ・竹原		福山・尾三		芸北		備北										
	対象市町	広島市	呉市	大竹市	廿日市市	江田島市	府中町	海田町	熊野町	坂町	竹原市	東広島市	大崎上島町	三原市	尾道市	福山市	府中市	世羅町	神石高原町	安芸高田市	安芸太田町	北広島町	三次市	庄原市	
種類																									
8/06 09:36	大雨警報	○	○	○	○	○	○	○	○	○	○	○	○	○	○	○	○	○	○	○	○	○	○	○	
	洪水警報	○	○	○	○	○	○	○	○	○	○	○	○	○	○	○	○	○	○	●				○	○
	大雨注意報																						○	○	
	雷注意報	○	○	○	○	○	○	○	○	○	○	○	○	○	○	○	○	○	○	○	○	○	○	○	
8/06 14:25	洪水警報												○												
	大雨注意報	▼	▼	▼	▼	▼	▼	▼	▼	▼	▼	▼	▼	▼	▼	▼	▼	▼	▼	▼	解	解	▼	▼	
	雷注意報	○	○	○	○	○	○	○	○	○	○	○	○	○	○	○	○	○	○	○	○	○	○	○	
	洪水注意報	▼	▼	▼	▼	▼	▼	▼	▼	▼	▼	▼		▼	▼	▼	▼	▼	▼	▼			▼	▼	
8/06 16:11	大雨注意報	○	解	○	○	○	解	解	解	解	解	解	○	解	解	解	○	解	○		●	○	○		
	雷注意報	○	○	○	○	○	○	○	○	○	○	○	○	○	○	○	○	○	○	○	○	○	○	○	
	洪水注意報	○	解	解	解	解	解	解	解	○	解	解	▼	解	解	解	解	解	解		●	○	○		
8/06 17:54	大雨注意報	○		○	○								○					○	○	●	○	○	○		
	雷注意報	○	○	○	○	○	○	○	○	○	○	○	○	○	○	○	○	○	○	○	○	○	○	○	
	洪水注意報	○								○			○								●	○	○		
8/06 20:48	大雨注意報	解		○	○	解							解				解		解	解	解	解	○		
	雷注意報	解	解	解	解	解	解	解	解	解	解	解	解	解	解	解	解	解	解	解	解	解	解		
	洪水注意報	解								解			解							解	解	解	解		
8/07 04:29	大雨注意報			解	解																		解		

土砂災害警戒情報発表状況 平成26年8月2日～6日

対象：広島県市町（広島県・広島地方気象台共同発表）

種 類	警戒（解除）対象地域		発表（解除）日時
広島県土砂災害警戒情報 第1号	警戒	三次市*	8/05 22:20
広島県土砂災害警戒情報 第2号	警戒	三次市、庄原市*	8/05 23:05
広島県土砂災害警戒情報 第3号	警戒	三次市、庄原市、大竹市*	8/06 02:40
広島県土砂災害警戒情報 第4号	警戒	三次市、庄原市、大竹市、 廿日市市*	8/06 04:00
広島県土砂災害警戒情報 第5号	警戒	三次市、庄原市、大竹市、 廿日市市、竹原市*、三原市*	8/06 04:15
広島県土砂災害警戒情報 第6号	警戒	三次市、庄原市、大竹市、 廿日市市、竹原市、三原市、 江田島市*	8/06 04:50
広島県土砂災害警戒情報 第7号	警戒	三次市、庄原市、大竹市、 廿日市市、竹原市、三原市、 江田島市、広島市*、呉市* 東広島市*	8/06 05:10
広島県土砂災害警戒情報 第8号	警戒	三次市、庄原市、大竹市、 廿日市市、竹原市、三原市、 江田島市、広島市、呉市 東広島市、世羅町*	8/06 06:10
広島県土砂災害警戒情報 第9号	警戒	三次市、庄原市、大竹市、 廿日市市、竹原市、三原市、 江田島市、広島市、呉市 東広島市、世羅町、安芸高田市*	8/06 06:50
広島県土砂災害警戒情報 第10号	警戒	三次市、庄原市、大竹市、 廿日市市、竹原市、三原市 呉市、東広島市、世羅町	8/06 10:05
	解除	広島市、安芸高田市、江田島市	
広島県土砂災害警戒情報 第11号	警戒	三次市、庄原市、大竹市、 廿日市市、竹原市、三原市 東広島市、世羅町	8/06 11:00
	解除	呉市	
広島県土砂災害警戒情報 第12号	解除	三次市、庄原市、大竹市、 廿日市市、竹原市、三原市 東広島市、世羅町	8/06 13:15

注：警戒（解除）対象地域の「警戒」は警戒対象地域、「解除」は解除対象地域を示します。また\*印は新たに警戒対象になった市町を示します。

指定河川洪水予報発表状況 平成26年8月2日～6日

対象：小瀬川（中国地方整備局太田川河川事務所・広島地方気象台・下関地方気象台共同発表）

標 題	種 類	発表（解除）日時
小瀬川はん濫注意情報 第1号	洪水注意報(発表)	8/06 05:30
小瀬川はん濫注意情報解除 第2号	洪水注意報解除	8/06 11:40

対象：西城川（中国地方整備局三次河川国道事務所・広島地方気象台共同発表）

標 題	種 類	発表（解除）日時
西城川はん濫注意情報 第1号	洪水注意報(発表)	8/06 07:30
西城川はん濫注意情報解除 第2号	洪水注意報解除	8/06 13:30

対象：馬洗川（中国地方整備局三次河川国道事務所・広島地方気象台共同発表）

標 題	種 類	発表（解除）日時
馬洗川はん濫注意情報 第1号	洪水警報(発表)	8/06 08:15
馬洗川はん濫注意情報(警戒情報解除) 第2号	洪水注意報(警報解除)	8/06 12:00
馬洗川はん濫注意情報解除 第3号	洪水注意報解除	8/06 15:10

対象：三篠川（中国地方整備局太田川河川事務所・広島地方気象台共同発表）

標 題	種 類	発表（解除）日時
三篠川はん濫注意情報 第1号	洪水注意報(発表)	8/06 08:25
三篠川はん濫注意情報解除 第2号	洪水注意報解除	8/06 11:05

対象：江の川上流（中国地方整備局三次河川国道事務所・広島地方気象台共同発表）

標 題	種 類	発表（解除）日時
江の川上流はん濫警戒情報 第1号	洪水警報(発表)	8/06 08:40
江の川上流はん濫危険情報 第2号	洪水警報	8/06 09:55
江の川上流はん濫危険情報 第3号	洪水警報	8/06 11:30
江の川上流はん濫警戒情報 第4号	洪水警報	8/06 12:30
江の川上流はん濫注意情報(警戒情報解除) 第5号	洪水注意報(警報解除)	8/06 13:10
江の川上流はん濫注意情報解除 第6号	洪水注意報解除	8/06 14:30

対象：沼田川水系沼田川（広島県東部建設事務所・広島地方気象台共同発表）

標 題	種 類	発表（解除）日時
沼田川水系沼田川はん濫警戒情報 第1号	洪水警報（発表）	8/06 06:50
沼田川水系沼田川はん濫危険情報 第2号	洪水警報	8/06 07:45
沼田川水系沼田川はん濫警戒情報 第3号	洪水警報	8/06 15:20
沼田川水系沼田川はん濫注意情報 （警戒情報解除） 第4号	洪水注意報（警報解除）	8/06 15:55
沼田川水系沼田川はん濫注意情報解除 第5号	洪水注意報解除	8/06 18:45

対象：黒瀬川水系黒瀬川（広島県西部建設事務所・広島地方気象台共同発表）

標 題	種 類	発表（解除）日時
黒瀬川水系黒瀬川はん濫注意情報 第1号	洪水注意報（発表）	8/06 07:50
黒瀬川水系黒瀬川はん濫注意情報解除 第2号	洪水注意報解除	8/06 14:00

**府県気象情報の発表状況 平成26年8月2日～6日**

対象：広島県（広島地方気象台発表）

標 題	種 類	発表日時
突風と落雷に関する広島県気象情報 第1号		8/02 05:38
大雨と突風及び落雷に関する広島県気象情報 第2号		8/02 16:45
大雨と突風及び落雷に関する広島県気象情報 第3号		8/02 23:12
大雨に関する広島県気象情報 第1号		8/05 10:09
大雨に関する広島県気象情報 第2号		8/05 16:49
大雨に関する広島県気象情報 第3号		8/05 21:20
大雨に関する広島県気象情報 第4号		8/05 23:20
大雨に関する広島県気象情報 第5号		8/06 05:30
大雨に関する広島県気象情報 第6号		8/06 10:45
大雨に関する広島県気象情報 第7号		8/06 15:22

### 3 平成 26 年 8 月 20 日から 22 日にかけての大雨

#### (1) 気象概況

日本海に停滞する前線に向かい、暖かく湿った空気が流れ込み、広島県では大気の状態が非常に不安定となっていた。19日夜から20日明け方にかけて、広島市を中心に猛烈な雨となった。三入では日最大1時間降水量101.0ミリ、日降水量224.0ミリ、都志見では日最大1時間降水量70.0ミリを観測し、それぞれ通年の観測史上第1位を記録した。

#### (2) 被害の概要

人的被害 死者75人，負傷者68人 ※災害関連死を含む。

住家被害 全壊179棟，半壊217棟，一部損壊190棟，

床上浸水1,086棟，床上浸水3,097棟

#### (3) 県がとった主な措置

8月19日

16時03分 注意体制 ～大雨洪水注意報発表

21時26分 警戒体制移行 ～大雨警報発表

8月20日

1時15分 非常体制移行 ～土砂災害警戒情報発表

1時15分 災害対策本部設置

6時30分 自衛隊に災害派遣要請（捜索救助）

7時33分 DMAT派遣要請

12時30分 消防庁に緊急消防援助隊派遣要請

18時30分 土砂災害警戒情報解除（非常体制継続）

8月24日

自衛隊に災害派遣要請（避難者支援）

9月19日

19時00分 災害対策本部廃止が廃止され災害復旧対策本部に移行

(4) 降雨状況

<日最大1時間降水量が30ミリ以上の観測所>

8月19日

「広島・呉」          広島          46.5ミリ          22時14分までの1時間に

8月20日

「芸北」              美土里        47.5ミリ        02時18分までの1時間に

<日最大1時間降水量が50ミリ以上の観測所>

8月20日

「芸北」              都志見        70.0ミリ        01時01分までの1時間に

<日最大1時間降水量が80ミリ以上の観測所>

8月20日

「広島・呉」          三入          101.0ミリ        04時00分までの1時間に

<日降水量が200ミリ以上の観測所>

8月20日

「広島・呉」          三入          224.0ミリ

地上天気図

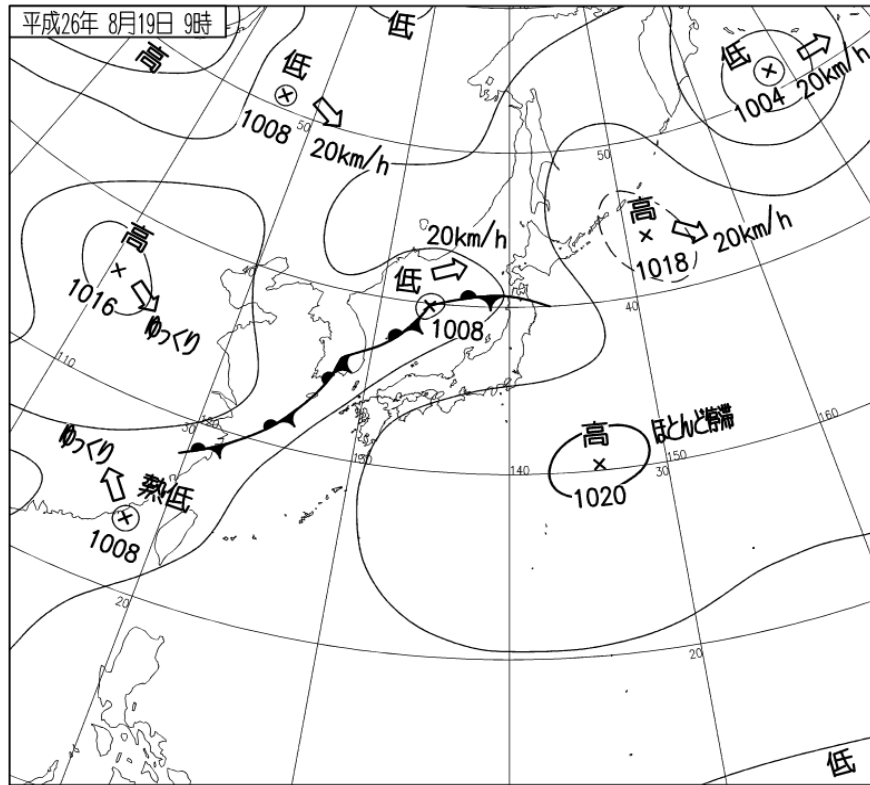

平成 26 年 8 月 19 日 09 時 地上天気図

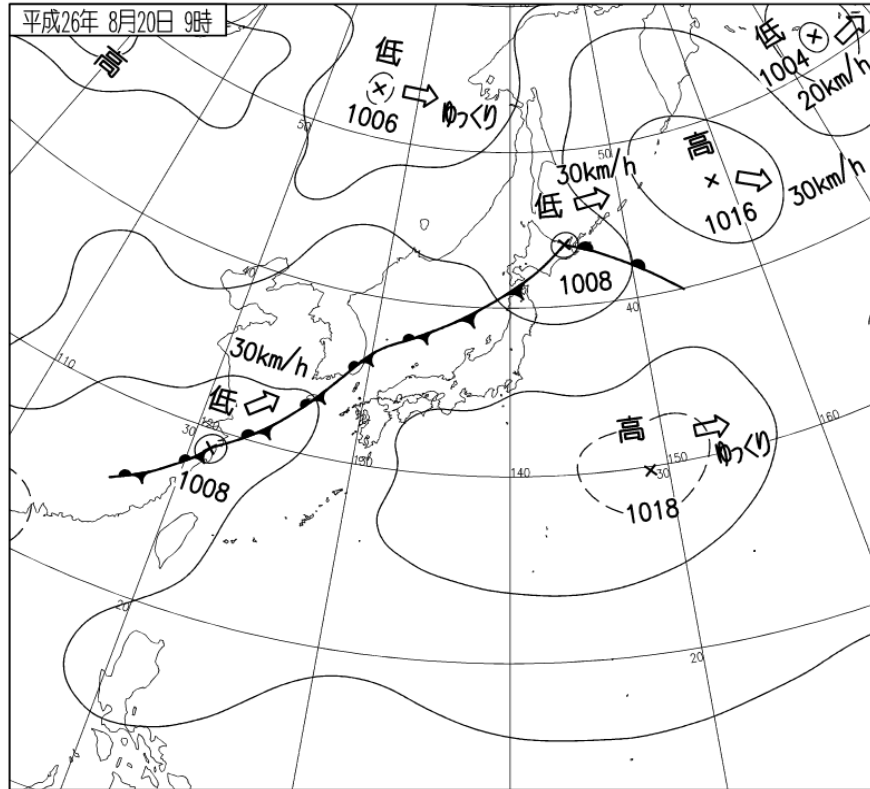

平成 26 年 8 月 20 日 09 時 地上天気図

降水量分布図

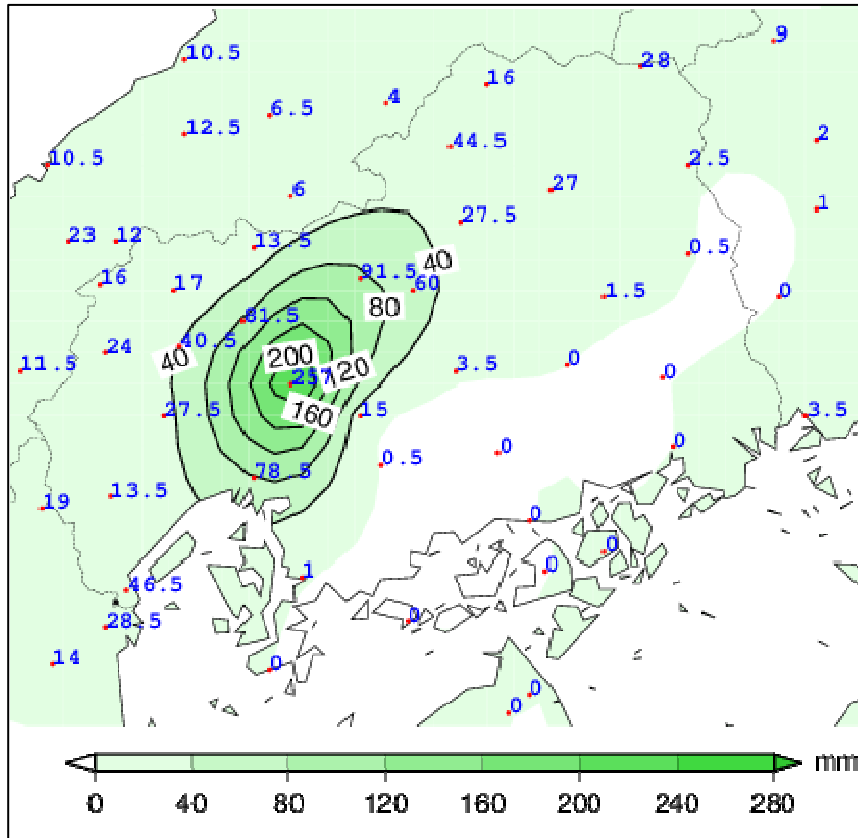

平成 26 年 8 月 19 日～20 日 アメダス地点の降水量分布図 (ミ)

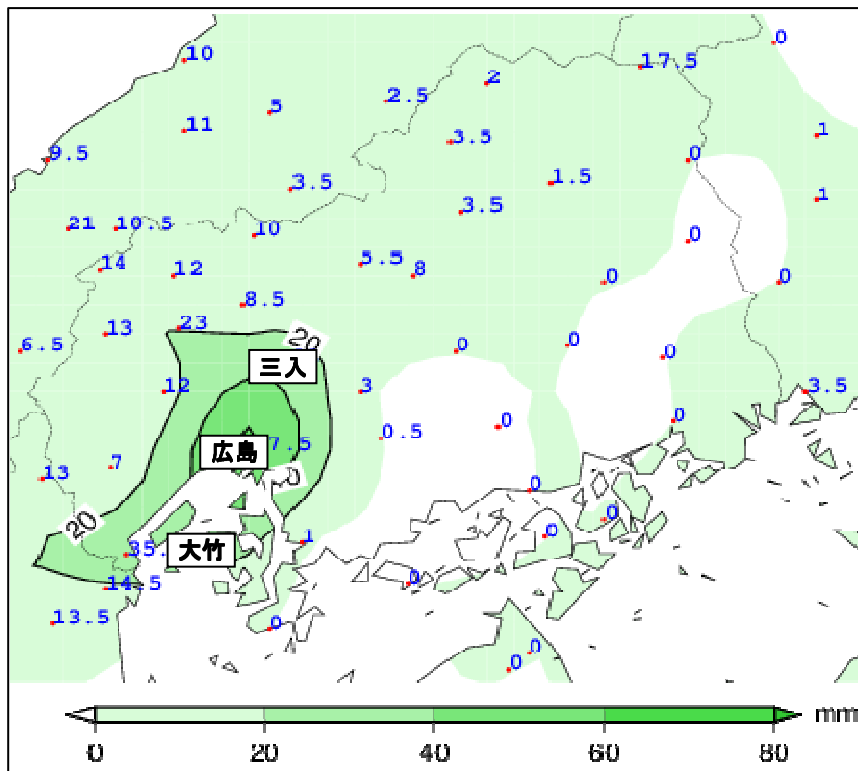

平成 26 年 8 月 19 日 アメダス地点の降水量分布図 (ミ)



降水量分布図

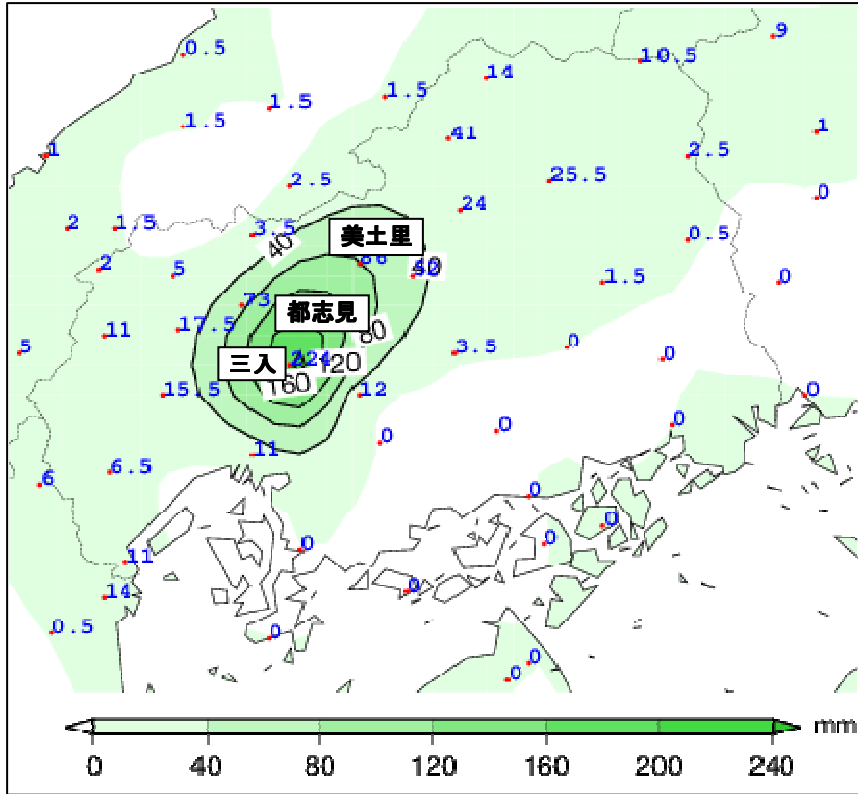

平成 26 年 8 月 20 日 アメダス地点の降水量分布図 (ミ)

注意報・警報の発表状況 平成 26 年 8 月 19 日～20 日

●：発表 ▼：警報から注意報 ○：継続 解：解除 ▨：対象外 空欄：発表なし  
 対象：広島県市町（広島地方気象台発表）

発表日時	一次細分区域 市町村等を まとめた地域 対象市町 種 類	広島県（全域）																						
		南部											北部											
		広島・呉							東広島 ・竹原		福山・尾三		芸北		備北									
		広島市	呉市	大竹市	廿日市市	江田島市	府中町	海田町	熊野町	坂町	竹原市	東広島市	大崎上島町	三原市	尾道市	福山市	府中市	世羅町	神石高原町	安芸高田市	安芸太田町	北広島町	三次市	庄原市
8/18 16:08	雷注意報	○	○	○	○	○	○	○	○	○	○	○	○	○	○	○	○	○	○	○	○	○	○	○
8/19 16:03	大雨注意報	●	●	●	●	●	●	●	●	○	○	○	○	○	○	○	○	○	○	●	●	●	○	○
	洪水注意報	●	●	○	●	●	●	●	●	○	○	○	○	○	○	○	○	○	○	●	○	○	○	○
8/19 21:26	大雨警報	●	○	○	○	○	○	○	○	○	○	○	○	○	○	○	○	○	○	○	○	○	○	○
	洪水警報	●	○	○	○	○	○	○	○	○	○	○	○	○	○	○	○	○	○	○	○	○	○	○
	大雨注意報	○	○	○	○	○	○	○	○	○	○	○	○	○	○	○	○	○	○	○	○	○	○	○
	洪水注意報	○	○	○	○	○	○	○	○	○	○	○	○	○	○	○	○	○	○	○	○	○	○	○
8/19 23:33	大雨警報	○	○	○	○	○	○	○	○	○	○	○	○	○	○	○	○	○	○	○	○	○	○	○
	洪水警報	解	○	○	○	○	○	○	○	○	○	○	○	○	○	○	○	○	○	○	○	○	○	○
	大雨注意報	○	解	○	○	○	○	○	○	○	○	○	○	○	○	○	○	○	○	○	○	○	○	○
	洪水注意報	○	○	○	○	○	○	○	○	○	○	○	○	○	○	○	○	○	○	○	○	○	○	○
8/20 00:57	大雨警報	○	○	○	○	○	○	○	○	○	○	○	○	○	○	○	○	○	○	○	○	○	○	○
	大雨注意報	○	○	○	○	○	○	○	○	○	○	○	○	○	○	○	○	○	○	○	○	○	○	○
	雷注意報	○	○	○	○	○	○	○	○	○	○	○	○	○	○	○	○	○	○	○	○	○	○	○
	洪水注意報	●	○	○	○	○	○	○	○	○	○	○	○	○	○	○	○	○	○	○	○	○	○	○
8/20 01:21	大雨警報	○	○	○	○	○	○	○	○	○	○	○	○	○	○	○	○	○	○	○	○	○	○	○
	洪水警報	○	○	○	○	○	○	○	○	○	○	○	○	○	○	○	○	○	○	○	○	○	○	○
	大雨注意報	○	○	○	○	○	○	○	○	○	○	○	○	○	○	○	○	○	○	○	○	○	○	○
	雷注意報	○	○	○	○	○	○	○	○	○	○	○	○	○	○	○	○	○	○	○	○	○	○	○
8/20 03:32	洪水注意報	○	○	○	○	○	○	○	○	○	○	○	○	○	○	○	○	○	○	○	○	○	○	○
	大雨警報	○	○	○	○	○	○	○	○	○	○	○	○	○	○	○	○	○	○	○	○	○	○	○
	洪水警報	○	○	○	○	○	○	○	○	○	○	○	○	○	○	○	○	○	○	○	○	○	○	○
	大雨注意報	○	○	○	○	○	○	○	○	○	○	○	○	○	○	○	○	○	○	○	○	○	○	○
8/20 06:21	雷注意報	○	○	○	○	○	○	○	○	○	○	○	○	○	○	○	○	○	○	○	○	○	○	○
	洪水注意報	○	○	○	○	○	○	○	○	○	○	○	○	○	○	○	○	○	○	○	○	○	○	○
	大雨警報	○	○	○	○	○	○	○	○	○	○	○	○	○	○	○	○	○	○	○	○	○	○	○
	洪水警報	○	○	○	○	○	○	○	○	○	○	○	○	○	○	○	○	○	○	○	○	○	○	○
8/20 10:26	大雨注意報	○	○	○	○	○	○	○	○	○	○	○	○	○	○	○	○	○	○	○	○	○	○	○
	雷注意報	○	○	○	○	○	○	○	○	○	○	○	○	○	○	○	○	○	○	○	○	○	○	○
	洪水注意報	○	○	○	○	○	○	○	○	○	○	○	○	○	○	○	○	○	○	○	○	○	○	○
	大雨警報	○	○	○	○	○	○	○	○	○	○	○	○	○	○	○	○	○	○	○	○	○	○	○
8/20 14:08	洪水警報	○	○	○	○	○	○	○	○	○	○	○	○	○	○	○	○	○	○	○	○	○	○	○
	大雨注意報	○	○	○	○	○	○	○	○	○	○	○	○	○	○	○	○	○	○	○	○	○	○	○
	雷注意報	○	○	○	○	○	○	○	○	○	○	○	○	○	○	○	○	○	○	○	○	○	○	○
	洪水注意報	○	○	○	○	○	○	○	○	○	○	○	○	○	○	○	○	○	○	○	○	○	○	○
8/20 16:20	大雨警報	○	○	○	○	○	○	○	○	○	○	○	○	○	○	○	○	○	○	○	○	○	○	○
	洪水警報	○	○	○	○	○	○	○	○	○	○	○	○	○	○	○	○	○	○	○	○	○	○	○
	大雨注意報	○	○	○	○	○	○	○	○	○	○	○	○	○	○	○	○	○	○	○	○	○	○	○
	雷注意報	○	○	○	○	○	○	○	○	○	○	○	○	○	○	○	○	○	○	○	○	○	○	○
8/20 22:39	洪水注意報	○	○	○	○	○	○	○	○	○	○	○	○	○	○	○	○	○	○	○	○	○	○	○
	大雨警報	○	○	○	○	○	○	○	○	○	○	○	○	○	○	○	○	○	○	○	○	○	○	○
	洪水警報	○	○	○	○	○	○	○	○	○	○	○	○	○	○	○	○	○	○	○	○	○	○	○
	大雨注意報	○	○	○	○	○	○	○	○	○	○	○	○	○	○	○	○	○	○	○	○	○	○	○
8/21 04:05	雷注意報	○	○	○	○	○	○	○	○	○	○	○	○	○	○	○	○	○	○	○	○	○	○	○
	洪水注意報	○	○	○	○	○	○	○	○	○	○	○	○	○	○	○	○	○	○	○	○	○	○	○

**土砂災害警戒情報発表状況 平成 26 年 8 月 19 日～20 日**

対象：広島県市町（広島県・広島地方気象台共同発表）

種 類	警戒（解除）対象地域	発表（解除）日時
広島県土砂災害警戒情報 第1号	警戒 広島市* 廿日市市*	8/20 01:15
広島県土砂災害警戒情報 第2号	警戒 広島市 廿日市市 大竹市* 北広島町*	8/20 01:35
広島県土砂災害警戒情報 第3号	警戒 広島市 廿日市市 大竹市 北広島町 安芸高田市*	8/20 03:40
広島県土砂災害警戒情報 第4号	警戒 広島市 安芸高田市 北広島町	8/20 05:30
	解除 大竹市 廿日市市	
広島県土砂災害警戒情報 第5号	警戒 広島市	8/20 06:10
	解除 安芸高田市 北広島町	
広島県土砂災害警戒情報 第6号	解除 広島市	8/20 18:30

注：警戒（解除）対象地域の「警戒」は警戒対象地域、「解除」は解除対象地域を示します。また\*印は新たに警戒対象になった市町を示します。

**指定河川洪水予報発表状況 平成 26 年 8 月 19 日～20 日**

対象：根谷川（中国地方整備局太田川河川事務所・広島地方気象台共同発表）

標 題	種 類	発表（解除）日時
根谷川はん濫警戒情報 第1号	洪水警報（発表）	8/20 03:20
根谷川はん濫発生情報 第2号	洪水警報	8/20 04:20
根谷川はん濫発生情報 第3号	洪水警報	8/20 10:30
根谷川はん濫注意情報（警戒情報解除） 第4号	洪水注意報（警報解除）	8/20 16:00
根谷川はん濫注意情報解除 第5号	洪水注意報解除	8/22 17:25

**府県気象情報の発表状況 平成 26 年 8 月 19 日～20 日**

標 題	発表日時
大雨と落雷に関する広島県気象情報 第1号	8/19 22:28
大雨と落雷に関する広島県気象情報 第2号	8/20 01:49
広島県記録的短時間大雨情報 第1号	8/20 03:49
大雨と落雷に関する広島県気象情報 第3号	8/20 06:12
大雨と落雷に関する広島県気象情報 第4号	8/20 11:50
大雨と落雷に関する広島県気象情報 第5号	8/20 16:36

### 第3 被害の状況

#### 1 総括表

(単位：千円)

区分 (単位)	異常気象名	大雪	伊予灘地震	台風8号	大雨
		2/8	3/14	7/7-8	7/19
人の被害 (人)	2	2	1		
住家の被害 (棟)	3	3	32	1	3
県・市町の集計被害額 (千円)					
庁舎・公舎・県施設	4		19		
教育施設・文化財	5				
福祉施設	6				
都市施設	7			5,419	2,962
衛生施設	8				
病院施設	9		84		
商工関係	10				
農業関係	11			7,000	
林業関係	12				115,000
水産業関係	13				
公共土木関係	14		20,387	104,535	61,151
開発関係	15				
小災害・市町単独災害	16				
国等の集計被害額 (千円)					
林業関係	17(1)				
鉄道関係	17(2)				
公共土木関係	17(3)				
通信回線施設関係	17(4)				
電気施設関係	17(5)		4,650		1,355
ガス関係	17(6)				
被害額 合計 (千円)			25,140	116,954	180,468

大雨 8/2-6	台風11号 8/7-11	大雨 (広島豪雨災害) 8/20-22	台風19号 10/13	合計
1	3	143	1	151
62	173	4,769	4	5,047
	12	490,647	68	490,746
		122,761		122,761
		7		7
				8,381
		177,052		177,052
				84
855,003	200	1,425,606		2,287,809
533,000	33,300	4,372,221		5,053,521
	16,845	10,600	13,669	41,114
2,352,393		3,970,017		6,508,483
		2,300,000		2,300,000
		50,000		50,000
		59,158		59,158
74	2,325	3,218,340	1	3,226,745
3,740,470	52,682	16,196,409	13,738	20,325,861

2 人の被害

(単位：人)

異常気象名		大雪	伊予灘地震	大雨	台風11号	大雨 (広島豪雨災害) 8/20~22	台風19号 10/13	合計
区分		2/8	3/14	8/2~6				
死者				1		75		76
行方不明者								0
負傷者								0
	重傷	1			1	46		48
	軽傷	1	1		2	22	1	27
計								151
被災市町数		2	1	1	2	1	1	8
被災市町名		尾道市, 熊野町	呉市	三次市	庄原市, 東広島市	広島市	東広島市	

(平成27年7月24日現在)

3 住家の被害

異常気象名		大雪	伊予灘地震	台風8号	大雨
区分		2/8	3/14	7/7~8	7/19
全壊	棟	0	0	0	0
	世帯	0	0	0	0
	人	0	0	0	0
半壊	棟	0	0	0	0
	世帯	0	0	0	0
	人	0	0	0	0
一部破損	棟	3	32	1	0
	世帯	4	35	1	0
	人	12	78	3	0
床上浸水	棟	0	0	0	0
	世帯	0	0	0	0
	人	0	0	0	0
床下浸水	棟	0	0	0	3
	世帯	0	0	0	3
	人	0	0	0	4
計	棟	3	32	1	3
	世帯	4	35	1	3
	人	12	78	3	4
被災市町数		2	4	1	1
被災市町名		呉市, 熊野町	呉市, 福山市, 廿日市市, 熊野町	海田町	安芸高田市

大雨 8/2～6	台風11号 8/7～11	大雨 (広島豪雨災害) 8/20～22	台風19号 10/13	合計
0	1	179	0	180
0	1	179	0	180
0	5	179	0	184
0	2	217	0	219
0	3	217	0	220
0	5	217	0	222
1	18	190	4	249
1	18	190	4	253
3	36	193	9	334
3	25	1,086	0	1,114
3	25	1,086	0	1,114
4	49	1,090	0	1,143
58	127	3,097	0	3,285
58	127	3,097	0	3,285
80	259	3,121	0	3,464
62	173	4,769	4	5,047
62	174	4,769	4	5,052
87	354	4,800	9	5,347
7	3	4	2	24
広島市, 呉市, 三原市, 三次市, 東広島市, 安芸高田市, 世羅町	呉市, 庄原市, 大竹市	広島市, 福山市, 廿日市市, 安芸高田市	廿日市市, 熊野町	

4 庁舎・公舎・県施設の被害

(単位：千円)

異常気象名	伊予灘地震 3/14		台風11号 8/7～11		大雨 (広島豪雨災害) 8/20～22		台風19号 10/13		合計	
	箇所	被害額	箇所	被害額	箇所	被害額	箇所	被害額	箇所	被害額
区分										
庁舎									0	0
公舎									0	0
県水道施設									0	0
県立大学施設									0	0
県立高校施設									0	0
県警察施設	6	19	4	12	2	490,647	8	68	20	490,746
その他の施設									0	0
計	6	19	4	12	2	490,647	8	68	20	490,746
被災市町数	5		2		1		4		6	
被災市町名	広島市, 呉市, 福山市, 東広島市, 坂町		呉市, 福山市		広島市		広島市, 呉市, 福山市, 廿日市市			

5 教育施設・文化財等の被害 (単位：千円)

異常気象名	大雨 (広島豪雨災害) 8/20~22		合計	
	箇所	被害額	箇所	被害額
区分				
幼稚園			0	0
小学校	2	8,091	2	8,091
中学校	3	41,871	3	41,871
高等学校	1	46,378	1	46,378
大学			0	0
専修・各種学校			0	0
文化財	1	16,091	1	16,091
その他	2	10,330	2	10,330
計	9	122,761	9	122,761
被災市町数	2		2	
被災市町名	広島市, 尾道市			

6 福祉施設の被害 (単位：千円)

異常気象名	大雨 (広島豪雨災害) 8/20~22		合計	
	箇所	被害額	箇所	被害額
区分				
老人福祉施設	7		7	
児童福祉施設 (保育所)	10		10	
障害者のための施設	8	7	8	7
その他の施設				
計	25	7	25	7
被災市町数	3		3	
被災市町名	広島市, 竹原市, 安芸高田市			

7 都市施設の被害 (単位：千円)

異常気象名	台風8号 7/7~8		大雨 7/19		合計	
	箇所	被害額	箇所	被害額	箇所	被害額
区分						
都市公園	2	5,419	1	2,962	3	8,381
その他の施設						
計	2	5,419	1	2,962	3	8,381
被災市町数	1		1		1	
被災市町名	尾道市		尾道市			

## 8 衛生施設の被害

(単位：千円)

区分 \ 異常気象名	台風8号 7/7～8		合計	
	箇所	被害額	箇所	被害額
上水道	216	90,000	216	90,000
簡易水道	1	2,824	1	2,824
火葬場	1	84,228	1	84,228
公衆浴場			0	0
断水	2,684		2,684	0
その他の施設			0	0
計	2,902	177,052	2,902	177,052
被災市町数	2		2	
被災市町名	広島市, 安芸高田市			

## 9 病院施設の被害

(単位：千円)

区分 \ 異常気象名	伊予灘地震 3/14		合計	
	箇所	被害額	箇所	被害額
県立病院	2	84	2	84
その他の施設			0	0
計	2	84	2	84
被災市町数	1		1	
被災市町名	東広島市			

## 10 商工関係の被害 (該当なし)



11 農業関係の被害

(1) 農作物

(単位：ha, 千円)

異常気象名	大雨 8/2～6		台風11号 8/7～11		大雨 (広島豪雨災害) 8/20～22		合計	
	面積	被害額	面積	被害額	面積	被害額	面積	被害額
区分								
水稲	3	3			19	10,939	22	10,942
野菜					8	30,035	8	30,035
果樹			1	200		1,185	1	1,385
花き						447		447
果樹樹体								
その他(飼料等)								
計	3	3	1	200	27	42,606	31	42,809
被災市町数	1		1		1		3	
被災市町名	庄原市		世羅町		広島市			

(2) 農地・農業用施設

(単位：ha, 箇所, 千円)

異常気象名	台風8号 7/7～8		大雨 8/2～6		大雨 (広島豪雨災害) 8/20～22		合計	
	面積/箇所	被害額	面積/箇所	被害額	面積/箇所	被害額	面積/箇所	被害額
区分								
農地 (ha)	1.60	4,000	62.72	436,000	15.94	733,000	80.26	1,173,000
田	1.60	4,000	60.84	422,920	14.03	645,040		
流出・埋没	1.60	4,000	60.84	422,920	14.03	645,040		
冠水								
畑			1.88	13,080	1.91	87,960		
流出・埋没			1.88	13,080	1.91	87,960		
冠水								
農業用施設 (箇所)	12	4,000	298	561,000	128	755,000	438	1,320,000
耕地災害	12	4,000	298	561,000	128	755,000		
ため池	3	1,000	13	30,000	10	150,000		
頭首工	3	1,000	28	175,000	17	200,000		
水路	3	1,000	162	204,000	80	300,000		
道路	3	1,000	94	142,000	21	105,000		248,000
橋りょう			1	10,000				
農地保全施設								
農地海岸								
上記以外								
共同利用施設								
非共同利用施設								
地方公共団体施設								
地すべり (箇所)								
計								2,245,000
被災市町数	2		10		2		11	
被災市町名	東広島市, 熊野町		広島市, 三原市, 尾道市, 府中市, 三次市, 庄原市, 大竹市, 東広島市, 安芸高田市, 世羅町		広島市, 安芸高田市			

(3) 畜産 (該当なし)

12 林業関係の被害

(単位：千円)

異常気象名 区分	大雨 7/19		台風8号 7/7~8		大雨 8/2~6	
	箇所	被害額	箇所	被害額	箇所	被害額
崩壊地 (山腹)	2	115,000			31	140,400
崩壊地 (溪流)					15	392,600
道路	18	18,088	8	4,894	19	22,303
橋梁						
林産物 (立木苗木)						
林業用施設						
造林地						
計	20	133,088	8	4,894	65	555,303
被災市町数	2		1		9	
被災市町名	東広島市, 安芸高田市		廿日市市		竹原市, 三原市, 尾道市, 三次市, 庄原市, 東広島市, 廿日市市, 安芸高田市, 世羅町	

台風11号 8/7~11		大雨 (広島豪雨災害) 8/20~22		合計	
箇所	被害額	箇所	被害額	箇所	被害額
3	33,300	11	171,072	47	459,772
		69	4,183,424	84	4,576,024
		49	143,100	94	188,385
		26	17,725	26	17,725
3	33,300	155	4,515,321	251	5,053,521
2		3		12	
呉市, 府中市		広島市, 東広島市, 安芸高田市			

## 13 水産業関係の被害

(単位：千円)

異常気象名 区分	台風11号 8/7～11		大雨 (広島豪雨災害) 8/20～22		台風19号 10/13		合計	
	箇所等	被害額	箇所等	被害額	箇所等	被害額	箇所等	被害額
漁船 (隻)	15	4,500			3	520	18	5,020
漁具								
養殖施設	22	8,195	1	10,000	5	1,860	28	20,055
かき筏等 (台)	22	8,195			5	1,860		
魚類養殖網								
その他			1	10,000				
養殖物	6	4,150	1	600	7	11,289	14	16,039
かき (千枚)					7	11,289		
かき【種苗】 (千枚)								
魚類【かき以外】 (尾)	6	4,150	1	600				
漁港関連施設								
県工事分								
市町工事分								
計	71	29,190	4	21,200	27	26,818	60	41,114
被災市町数	4		1		3		6	
被災市町名	呉市, 福山市, 大竹市, 江田島市		広島市		呉市, 三原市, 大竹市			

14 公共土木関係の被害

(単位：千円)

区分	異常気象名		伊予灘地震 3/14		台風8号 7/7~8		大雨 7/19		大雨 8/2~6		大雨 (広島豪雨災害) 8/20~22		合計	
	箇所	被害額	箇所	被害額	箇所	被害額	箇所	被害額	箇所	被害額	箇所	被害額	箇所	被害額
県工事(公共)			1	19,551	2	43,063	178	1,453,957	65	1,149,299	246	2,665,870		
河川			1	19,551	2	43,063	148	1,256,648	55	1,022,535				
海岸(河)														
砂防施設							13	79,421	10	126,764				
道路							17	117,888						
橋りょう														
海岸(港湾)														
港湾														
公園														
下水														
県工事(県単独)														
河川														
海岸(河)														
砂防施設														
道路														
橋りょう														
海岸(港湾)														
港湾														
公園														
下水														
市町工事(公共)	1	20,387	7	79,090			166	734,133	176	2,572,618	350	3,406,228		
河川			2	5,514			91	463,789	101	1,657,280				
海岸(河)														
砂防施設														
道路			5	73,576			75	270,344	62	736,058				
橋りょう	1	20,387							2	26,307				
海岸(港湾)														
港湾														
公園									4	36,982				
下水									7	115,991				
計													596	6,508,483
被災市町数	1		5		2		13		6		16			
被災市町名	安芸高田市		大竹市, 東広島市, 廿日市市, 海田町, 安芸太田町		広島市, 東広島市		広島市, 竹原市, 三原市, 尾道市, 福山市, 府中市, 三次市, 庄原市, 大竹市, 東広島市, 安芸高田市, 北広島町, 世羅町		広島市, 福山市, 三次市, 東広島市, 廿日市市, 安芸高田市					

※ 「11 農業関係の被害」及び「12 林業関係の被害」の「道路」については、「14 公共土木関係の被害」として計算しています。

15 開発関係の被害(該当なし)

16 小災害・市町単独災害(該当なし)

17 国・公共機関が集計した被害状況

(1) 林業関係

(単位：千円)

異常気象名	大雨 (広島豪雨災害) 8/20~22		合計	
	箇所	被害額	箇所	被害額
区分				
山地崩壊	26	2,300,000	26	2,300,000
立木				
苗畑				
林産物				
その他				
計	26	2,300,000	26	2,300,000
被災市町数	1		1	
被災市町名	広島市			

(2) 鉄道施設 (該当なし)

(3) 公共土木関係

(単位：千円)

異常気象名	大雨 (広島豪雨災害) 8/20~22		合計	
	箇所	被害額	箇所	被害額
区分				
林道	5	50,000	5	50,000
計	5	50,000	5	50,000
被災市町数	1		1	
被災市町名	広島市			

(4) 通信回線施設

(単位：千円)

異常気象名	大雨 (広島豪雨災害) 8/20~22		合計	
	箇所	被害額	箇所	被害額
区分				
一般加入者	505	59,158	505	59,158
光加入者 (フレッツ光)	286		286	
専用線	2		2	
計	505	59,158	505	59,158
被災市町数	1		1	
被災市町名	広島市			

## (5) 電気施設

(単位：千円)

異常気象名	大雪 2/8		伊予灘地震 3/14		台風8号 7/7-8		大雨 7/19	
	箇所	被害額	箇所	被害額	箇所	被害額	箇所	被害額
発電施設								
配電施設	3	0	1	4,650	1	0	14	1,355
土木設備								
送電設備								
その他								
計	3	0	1	4,650	1	0	14	1,355
被災市町数	1		1		1		7	
被災市町名	福山市		東広島市		福山市		竹原市, 三原市, 尾道市, 福山市, 東広島市, 安芸高田市, 世羅町	

大雨 8/2~6		台風11号 8/7~11		大雨 (広島豪雨災害) 8/20~22		台風11号 10/13		合計	
箇所	被害額	箇所	被害額	箇所	被害額	箇所	被害額	箇所	被害額
				1	2,869,110			1	2,869,110
5	74	12	2,325	60	276,350	1	1	97	284,755
				1	19,670			1	19,670
				5	52,260			5	52,260
				1	950			1	950
5	74	12	2,325	68	3,218,340	1	1	105	3,226,745
4		7		9		1		16	
尾道市, 福山市, 府中市, 神石高原町		呉市, 三原市, 尾道市, 福山市, 東広島市, 世羅町, 神石高原町		広島市, 呉市, 三次市, 三原市, 大竹市, 東広島市, 廿日市市, 安芸高田市, 海田町		三次市			

## (6) ガス施設関係

(単位：千円)

異常気象名	大雨 (広島豪雨災害) 8/20~22		合計	
	箇所	被害額	箇所	被害額
ガス製造施設	1		1	1
ガス供給施設	3		3	3
計	4		4	4
被災市町数	1		1	
被災市町名	広島市			







大雨（広島豪雨災害）8/20-22					台風19号10/13					合計				
全壊	半壊	一部損壊	床上浸水	床下浸水	全壊	半壊	一部損壊	床上浸水	床下浸水	全壊	半壊	一部損壊	床上浸水	床下浸水
179	217	189	1,084	3,080						179	217	189	1,084	3,082
											1	40		
													1	6
				3								1		3
														9
										1		6	1	21
										1			24	106
													2	31
		1					3					7		
			2	14									2	18
												1		
							1					4		
														9
179	217	190	1,086	3,097			4			180	219	248	1,114	3,285
179	217	190	1,086	3,097			3			180	219	243	1,114	3,276
							1					5		9

## (3) 異常気象別被害額

(単位：千円)

市町名	異常気象名							
	伊予灘地震 3/14	台風8号 7/7-8	大雨 7/19	大雨 8/2-6	台風11号 8/7-11	大雨 (広島豪雨災害) 8/20-22	台風19号 10/13	合計 (千円)
広島市			29,044	136,680		15,837,940	6	16,003,670
呉市					39,949	124	200	40,273
竹原市			233	64,492		7		64,732
三原市			613	161,049	466		320	162,448
尾道市		5,419	2,965	10,970	23	910		20,287
福山市	19			6,731	2,897	18,226	41	27,914
府中市				14,801	3,300			18,101
三次市				692,669		19,541	1	712,211
庄原市				1,825,680		2,923		1,828,603
大竹市		6,379		82,819	4,000	780	13,149	107,127
東広島市	4,734	23,284	29,293	403,666	1	11,755		472,733
廿日市市		8,851		3,358		8,583	21	20,813
安芸高田市	20,387		118,148	102,198		295,020		535,753
江田島市					1,600			1,600
安芸郡								
	府中町							
	海田町		19,551			600		20,151
	熊野町		2,000					2,000
	坂町							
山県郡								
	安芸太田町		51,470					51,470
	北広島町			8,653				8,653
豊田郡								
	大崎上島町							
世羅郡								
	世羅町			172	226,704	444		227,320
神石郡								
	神石高原町				2			2
計	25,140	116,954	180,468	3,740,470	52,682	16,196,409	13,738	20,325,861
	市_計	25,140	43,933	180,296	3,505,113	52,236	13,738	20,016,265
	町_計		73,021	172	235,357	446	600	309,596

(4) 被災区分別被害額

(単位：千円)

市町名	異常気象名											
	県・市町集計分											
	庁舎・公舎 県施設	教育施設・文化財	福祉施設	都市施設	衛生施設	病院施設	商工関係	農業関係	林業関係	水産関係	公共土木関係	小災害 ・市町単独災害
広島市	490,653	122,761			174,228			1,489,606	4,297,221	10,600	3,818,118	
呉市	12								30,000	9,595		
竹原市			7						50,000		14,492	
三原市								21,000	2,300	320	136,749	
尾道市				8,381				3,000	1,000		6,967	
福山市	60									1,850	24,886	
府中市								2,000	3,300		12,804	
三次市								238,000	15,600		458,525	
庄原市								398,003	413,100		1,014,577	
大竹市										17,149	89,198	
東広島市						84		67,000	50,000		350,544	
廿日市市	21										20,012	
安芸高田市					2,824			48,000	175,000		309,236	
江田島市										1,600		
安芸郡												
府中市												
海田町											19,551	
熊野町								2,000				
坂町												
山県郡												
安芸太田町											51,470	
北広島町											8,653	
豊田郡												
大崎土島町												
世羅郡												
世羅町								38,200	16,000		172,704	
神石郡												
神石高原町												
計	490,746	122,761	7	8,381	177,052	84		2,287,809	5,053,521	41,114	6,508,483	
市計												
町計												

国・公共機関等集計分						合計 (千円)
林業関係	鉄道関係	公共土木関係	通信回線施設関係	電気施設関係	ガス施設関係	
2,300,000		50,000	59,158	3,212,235		787,642
				666		12
				233		7
				1,079		
				29		8,381
				1,118		60
				86		
				2,923		
				789		
				5,105		84
				789		21
				893		2,824
				600		
				416		
				2		
2,300,000		50,000		3,226,745		799,001

#### 第4 激甚災害の指定

激甚法による適用状況

- 1 適用災害名：平成26年7月30日から8月25までの間の暴風雨及び豪雨による災害  
政令番号：第301号  
公布年月日：平成 26年9月10日

(単位：千円)

根拠条文	種別	対象市町数	対象事業費	国庫補助額内訳		地方負担額
				一般負担率による負担額	激甚法による財政援助額	
5条	農地等の災害復旧事業等に係る補助の特別措置	10	1,229,736	5,018	1,177,013	47,705
14条	林道	5	163,282	79,579	66,972	16,731
計		11	1,393,018	84,597	1,243,985	64,436

※対象市町：広島市，三原市，尾道市，府中市，三次市，庄原市，大竹市，東広島市，廿日市市，安芸高田市，世

- 2 適用災害名：平成26年7月30日から8月25日までの間の暴風雨及び豪雨による災害  
政令番号：第321号  
公布年月日：平成 26年9月10日

(単位：千円)

根拠条文	種別	対象市町数	対象事業費	国庫補助額内訳		地方負担額
				一般負担率による負担額	激甚法による財政援助額	
3,4条	公共土木施設の災害復旧事業	1	520,865	328,842	2,929	189,094
計		1	520,865	328,842	2,929	189,094

※対象市町：広島市

#### 第5 その他災害援助等

保健衛生施設等の整備

根拠要綱	種別	対象市町数	対象事業費	国庫補助額	地方負担額
平成26年度保健衛生施設等災害復旧費国庫補助金交付要綱	火葬場	1	76,656	38,328	38,328
計		1	76,656	38,328	38,328

※対象市町：広島市

第6 気象及び地震

1 注意報・警報の発表状況（平成26（2014）年）

広島県（広島地方気象台発表）

【1月】

●：発表 ▼：警報から注意報 ○：継続 解：解除 ■：対象外 空欄：発表なし  
 対象：広島県市町（広島地方気象台発表） 平成26（2014）年1月

発表日時	広島県（全域）																								
	一次細分区域	南部										北部													
	市町村等を まとめた地域 対象市町	広島・呉					東広島・竹原					福山・尾三			芸北		備北								
種類	広島市	呉市	大竹市	廿日市市	江田島市	府中町	海田町	熊野町	坂町	竹原市	東広島市	大崎上島町	三原市	尾道市	福山市	府中市	世羅町	神石高原町	安芸高田市	安芸太田町	北広島町	三次市	庄原市		
2014/1/1 4:22	強風注意報	○	○	○	○	○	○	○	○	○	○	○	○	○	○	○	○	○							
	波浪注意報	○	○	○	○	○	■	○	■	○	○	○	○	○	○	○	○	○	○	■	■	■	■	■	
	高潮注意報											●													
	濃霧注意報																			解	解	解	解	解	
	乾燥注意報	○	○	○	○	○	○	○	○	○	○	○	○	○	○	○	○	○	○						
なだれ注意報																				○	○	○	○	○	
2014/1/1 10:56	強風注意報	○	○	○	○	○	○	○	○	○	○	○	○	○	○	○	○	○							
	波浪注意報	○	○	○	○	○	■	○	■	○	○	○	○	○	○	○	○	○	○	■	■	■	■	■	
	高潮注意報											解													
	乾燥注意報	○	○	○	○	○	○	○	○	○	○	○	○	○	○	○	○	○	○						
	なだれ注意報																				○	○	○	○	○
2014/1/1 16:20	強風注意報	解	解	解	解	解	解	解	解	解	解	解	解	解	解	解	解	解							
	波浪注意報	解	解	解	解	解	解	解	解	解	解	解	解	解	解	解	解	解	解	■	■	■	■	■	
	乾燥注意報	○	○	○	○	○	○	○	○	○	○	○	○	○	○	○	○	○	○						
	なだれ注意報																				○	○	○	○	○
2014/1/2 4:25	高潮注意報											●													
	乾燥注意報	○	○	○	○	○	○	○	○	○	○	○	○	○	○	○	○	○							
	なだれ注意報																				○	○	○	○	○
2014/1/2 12:24	高潮注意報											解													
	乾燥注意報	○	○	○	○	○	○	○	○	○	○	○	○	○	○	○	○	○							
	なだれ注意報																				○	○	○	○	○
2014/1/3 5:26	高潮注意報											●													
	乾燥注意報	○	○	○	○	○	○	○	○	○	○	○	○	○	○	○	○	○							
	なだれ注意報																				○	○	○	○	○
2014/1/3 12:43	高潮注意報											解													
	乾燥注意報	○	○	○	○	○	○	○	○	○	○	○	○	○	○	○	○	○							
	なだれ注意報																				○	○	○	○	○
2014/1/3 19:52	乾燥注意報	解	解	解	解	解	解	解	解	解	解	解	解	解	解	解	解	解							
	なだれ注意報																				○	○	○	○	○
2014/1/4 18:08	なだれ注意報																			解	解	解	解	解	
2014/1/5 10:23	なだれ注意報																			●	●	●	●	●	
2014/1/5 21:24	雷注意報	●	●	●	●	●	●	●	●	●	●	●	●	●	●	●	●	●	●	●	●	●	●	●	
	なだれ注意報																				○	○	○	○	○
2014/1/6 4:05	雷注意報	解	解	解	解	解	解	解	解	解	解	解	解	解	解	解	解	解	解	解	解	解	解	解	
	乾燥注意報	●	●	●	●	●	●	●	●	●	●	●	●	●	●	●	●	●	●						
	なだれ注意報																				○	○	○	○	○
2014/1/6 20:19	乾燥注意報	解	解	解	解	解	解	解	解	解	解	解	解	解	解	解	解	解							
	なだれ注意報																				○	○	○	○	○
2014/1/7 18:21	なだれ注意報																			解	解	解	解	解	
2014/1/8 10:20	なだれ注意報																			●	●	●	●	●	
2014/1/8 16:23	なだれ注意報																			解	解	解	解	解	

2014/1/9 4:34	強風注意報	●	●	●	●	●	●	●	●	●	●	●	●	●	●	●	●						
	波浪注意報	●	●	●	●	●	●	●	●	●	●	●	●	●	●	●	●	●	●	●	●	●	
2014/1/9 20:10	大雪注意報																	●	●	●	●	●	
	強風注意報	解	解	解	解	解	解	解	解	解	解	解	解	解	解	解	解	解	解	解	解	解	
	波浪注意報	解	解	解	解	解	解	解	解	解	解	解	解	解	解	解	解	解	解	解	解	解	
	なだれ注意報																		●	●	●	●	●
	着雪注意報																		●	●	●	●	●
2014/1/10 7:22	大雪注意報				●													○	○	○	○	○	
	なだれ注意報																	○	○	○	○	○	
	着雪注意報				●													○	○	○	○	○	
2014/1/10 10:30	大雪注意報				解													解	解	解	解	解	
	乾燥注意報	●	●	●	●	●	●	●	●	●	●	●	●	●	●	●	●						
	なだれ注意報																	○	○	○	○	○	
2014/1/11 16:16	乾燥注意報	○	○	○	○	○	○	○	○	○	○	○	○	○	○	○	○						
	なだれ注意報																	○	○	○	○	○	
2014/1/13 18:45	乾燥注意報	解	解	解	解	解	解	解	解	解	解	解	解	解	解	解	解	解	解	解	解	解	
	なだれ注意報																	解	解	解	解	解	
2014/1/14 15:17	なだれ注意報																	●	●	●	●	●	
2014/1/15 7:22	乾燥注意報	●	●	●	●	●	●	●	●	●	●	●	●	●	●	●	●						
	なだれ注意報																	○	○	○	○	○	
2014/1/16 3:53	乾燥注意報	○	○	○	○	○	○	○	○	○	○	○	○	○	○	○	○						
	なだれ注意報																	○	○	○	○	○	
2014/1/17 4:24	乾燥注意報	○	○	○	○	○	○	○	○	○	○	○	○	○	○	○	○						
	なだれ注意報																	○	○	○	○	○	
2014/1/17 18:33	雷注意報																	●	●	●	●	●	
	乾燥注意報	○	○	○	○	○	○	○	○	○	○	○	○	○	○	○	○						
	なだれ注意報																	○	○	○	○	○	
2014/1/18 6:35	雷注意報																	○	○	○	○	○	
	強風注意報	●	●	●	●	●	●	●	●	●	●	●	●	●	●	●	●						
	波浪注意報	●	●	●	●	●	●	●	●	●	●	●	●	●	●	●	●	●	●	●	●	●	
	乾燥注意報	○	○	○	○	○	○	○	○	○	○	○	○	○	○	○	○						
	なだれ注意報																	○	○	○	○	○	
2014/1/18 10:17	大雪注意報				●													●	●	●	●	●	
	雷注意報																	○	○	○	○	○	
	強風注意報	○	○	○	○	○	○	○	○	○	○	○	○	○	○	○	○						
	波浪注意報	○	○	○	○	○	○	○	○	○	○	○	○	○	○	○	○	○	○	○	○	○	
	乾燥注意報	○	○	○	○	○	○	○	○	○	○	○	○	○	○	○	○						
	なだれ注意報																	○	○	○	○	○	
	着雪注意報																	●	●	●	●	●	
2014/1/18 16:10	大雪注意報				○													○	○	○	○	○	
	風雪注意報	●	●	●	●	●	●	●	●	●	●	●	●	●	●	●	●						
	雷注意報																	○	○	○	○	○	
	強風注意報	解	解	解	解	解	解	解	解	解	解	解	解	解	解	解	解	解	解	解	解	解	
	波浪注意報	○	○	○	○	○	○	○	○	○	○	○	○	○	○	○	○	○	○	○	○	○	
	乾燥注意報	解	解	解	解	解	解	解	解	解	解	解	解	解	解	解	解	解	解	解	解	解	
	なだれ注意報																	解	解	解	解	解	
2014/1/18 21:43	着雪注意報																	○	○	○	○	○	
	大雪注意報				○													○	○	○	○	○	
	風雪注意報	○	○	○	○	○	○	○	○	○	○	○	○	○	○	○	○						
	雷注意報	●	●	●	●	●	●	●	●	●	●	●	●	●	●	●	●	○	○	○	○	○	
	波浪注意報	○	○	○	○	○	○	○	○	○	○	○	○	○	○	○	○	○	○	○	○	○	
着雪注意報																	○	○	○	○	○		





2014/1/27 7:45	乾燥注意報	●	●	●	●	●	●	●	●	●	●	●	●	●	●	●	●	●	●	●	●			
	なだれ注意報																		●	●	●	●	●	
2014/1/27 20:17	低温注意報	解	解	解	解	解	解	解	解	解	解	解	解	解	解	解	解	解	解	解	解	解		
	乾燥注意報	解	解	解	解	解	解	解	解	解	解	解	解	解	解	解	解	解	解	解	解	解	解	
2014/1/28 20:20	濃霧注意報																							
	なだれ注意報																			○	○	○	○	○
2014/1/29 7:21	濃霧注意報	●	●	●	●	●	●	●	●	●	●	●	●	●	●	●	●	●	●	●	●	●	●	
	なだれ注意報																			○	○	○	○	○
2014/1/29 10:18	濃霧注意報	解	解	解	解	解	解	解	解	解	解	解	解	解	解	解	解	解	解	解	解	解	解	
	なだれ注意報																			○	○	○	○	○
2014/1/30 4:22	雷注意報	●	●	●	●	●	●	●	●	●	●	●	●	●	●	●	●	●	●	●	●	●	●	
	なだれ注意報																			○	○	○	○	○
2014/1/30 20:35	雷注意報	解	解	解	解	解	解	解	解	解	解	解	解	解	解	解	解	解	解	解	解	解	解	
	なだれ注意報																			○	○	○	○	○
2014/1/31 16:08	なだれ注意報																			○	○	○	○	○

【2月】

●：発表 ▼：警報から注意報 ○：継続 解：解除 ■：対象外 空欄：発表なし  
 対象：広島県市町（広島地方気象台発表） 平成26(2014)年2月

発表日時	種 類	広島県（全域）																						
		南部												北部										
		広島・呉						東広島・竹原		福山・尾三				芸北		備北								
		広島市	呉市	大竹市	廿日市市	江田島市	府中町	海田町	熊野町	坂町	竹原市	東広島市	大崎上島町	三原市	尾道市	福山市	府中市	世羅町	神石高原町	安芸高田市	安芸太田町	北広島町	三次市	庄原市
2014/2/2 4:25	高潮注意報											●												
	なだれ注意報																		○	○	○	○	○	○
2014/2/2 12:50	高潮注意報											解												
	なだれ注意報																		○	○	○	○	○	○
2014/2/2 16:20	濃霧注意報	●	●	●	●	●	●	●	●	●	●	●	●	●	●	●	●	●	●	●	●	●	●	●
	なだれ注意報																		○	○	○	○	○	○
2014/2/2 22:37	濃霧注意報	○	○	○	○	○	○	○	○	○	○	○	○	○	○	○	○	○	○	○	○	○	○	○
	なだれ注意報																		○	○	○	○	○	○
2014/2/3 11:36	濃霧注意報	○	○	○	○	○	○	○	○	○	○	○	○	○	○	○	○	○	○	○	○	○	○	○
	なだれ注意報																		○	○	○	○	○	○
2014/2/3 14:30	濃霧注意報	解	解	解	解	解	解	解	解	解	解	解	解	解	解	解	解	解	解	解	解	解	解	
	なだれ注意報																		○	○	○	○	○	○
2014/2/3 22:34	なだれ注意報																		解	解	解	解	解	解
2014/2/4 4:21	雷注意報	●	●	●	●	●	●	●	●	●	●	●	●	●	●	●	●	●	●	●	●	●	●	●
	強風注意報	●	●	●	●	●	●	●	●	●	●	●	●	●	●	●	●	●						
	波浪注意報	●	●	●	●	●	●	●	●	●	●	●	●	●	●	●	●	●						
2014/2/4 18:40	大雪注意報																		●	●	●	●	●	
	雷注意報	解	解	解	解	解	解	解	解	解	解	解	解	解	解	解	解	解	解	解	解	解	解	
	強風注意報	解	解	解	解	解	解	解	解	解	解	解	解	解	解	解	解	解						
	波浪注意報	解	解	解	解	解	解	解	解	解	解	解	解	解	解	解	解	解						
	着雪注意報																		●	●	●	●	●	●
2014/2/5 8:03	大雪注意報																		解	解	解	解	解	
	着雪注意報																		解	解	解	解	解	解
2014/2/7 16:25	大雪注意報	●	●	●	●	●	●	●	●	●	●	●	●	●	●	●	●	●	●	●	●	●	●	●
	なだれ注意報	●		●	●						●		●	●	●	●	●	●	●	●	●	●	●	●
	着雪注意報	●	●	●	●	●	●	●	●	●	●	●	●	●	●	●	●	●	●	●	●	●	●	●
2014/2/8 11:20	大雪注意報	解	解	解	解	解	解	解	解	解	解	解	解	解	解	解	解	解	解	解	解	解	解	
	なだれ注意報	解	解	解	解	解	解	解	解	解	解	解	解	解	解	解	解	解	解	解	解	解	解	
	着雪注意報	解	解	解	解	解	解	解	解	解	解	解	解	解	解	解	解	解	解	解	解	解	解	
2014/2/9 10:30	なだれ注意報																		●	●	●	●	●	
2014/2/9 18:40	なだれ注意報																		解	解	解	解	解	
2014/2/10 8:15	強風注意報	●	●	●	●	●	●	●	●	●	●	●	●	●	●	●	●	●						
	波浪注意報	●	●	●	●	●	●	●	●	●	●	●	●	●	●	●	●	●						
2014/2/10 20:25	強風注意報	解	解	解	解	解	解	解	解	解	解	解	解	解	解	解	解	解						
	波浪注意報	解	解	解	解	解	解	解	解	解	解	解	解	解	解	解	解	解						
2014/2/11 8:05	乾燥注意報	●	●	●	●	●	●	●	●	●	●	●	●	●	●	●	●	●						
2014/2/12 4:17	乾燥注意報	○	○	○	○	○	○	○	○	○	○	○	○	○	○	○	○	○						
	なだれ注意報																		●	●	●	●	●	
2014/2/12 14:58	乾燥注意報	○	○	○	○	○	○	○	○	○	○	○	○	○	○	○	○	○						
	なだれ注意報																		解	解	解	解	解	
2014/2/13 21:18	乾燥注意報	解	解	解	解	解	解	解	解	解	解	解	解	解	解	解	解	解						
2014/2/14 16:15	強風注意報	●	●	●	●	●	●	●	●	●	●	●	●	●	●	●	●	●						
	波浪注意報	●	●	●	●	●	●	●	●	●	●	●	●	●	●	●	●	●						

2014/2/15 8:10	強風注意報	○	○	○	○	○	○	○	○	○	○	○	○	○	○	○						
	波浪注意報	○	○	○	○	○	○	○	○	○	○	○	○	○	○	○	○	○	○	○	○	
	なだれ注意報																	●	●	●	●	●
2014/2/15 15:29	強風注意報	○	○	○	○	○	○	○	○	○	○	○	○	○	○	○	○					
	波浪注意報	○	○	○	○	○	○	○	○	○	○	○	○	○	○	○	○	○	○	○	○	○
	乾燥注意報	●	●	●	●	●	●	●	●	●	●	●	●	●	●	●	●	●	●	●	●	●
	なだれ注意報																	○	○	○	○	○
2014/2/15 20:12	強風注意報	解	解	解	解	解	解	解	解	解	解	解	解	解	解	解	解					
	波浪注意報	解	解	解	解	解	解	解	解	解	解	解	解	解	解	解	解	解	解	解	解	解
	乾燥注意報	○	○	○	○	○	○	○	○	○	○	○	○	○	○	○	○	○	○	○	○	○
	なだれ注意報																	○	○	○	○	○
2014/2/16 20:18	乾燥注意報	解	解	解	解	解	解	解	解	解	解	解	解	解	解	解	解					
	なだれ注意報																	○	○	○	○	○
2014/2/17 21:34	なだれ注意報																	解	解	解	解	解
2014/2/19 4:22	乾燥注意報	●	●	●	●	●	●	●	●	●	●	●	●	●	●	●	●	●	●	●	●	●
	なだれ注意報																	●	●	●	●	●
2014/2/20 16:08	乾燥注意報	○	○	○	○	○	○	○	○	○	○	○	○	○	○	○	○	○	○	○	○	○
	なだれ注意報																	○	○	○	○	○
2014/2/22 10:25	乾燥注意報	○	○	○	○	○	○	○	○	○	○	○	○	○	○	○	○	○	○	○	○	○
	なだれ注意報																	○	○	○	○	○
2014/2/24 4:16	乾燥注意報	○	○	○	○	○	○	○	○	○	○	○	○	○	○	○	○	○	○	○	○	○
	なだれ注意報																	○	○	○	○	○
2014/2/24 10:12	乾燥注意報	○	○	○	○	○	○	○	○	○	○	○	○	○	○	○	○	○	○	○	○	○
	なだれ注意報																	●	●	●	●	●
2014/2/25 18:40	乾燥注意報	解	解	解	解	解	解	解	解	解	解	解	解	解	解	解	解	解	解	解	解	解
	なだれ注意報																	○	○	○	○	○
2014/2/27 10:28	なだれ注意報																	○	○	○	○	○
2014/2/27 18:42	濃霧注意報	●	●	●	●	●	●	●	●	●	●	●	●	●	●	●	●	●	●	●	●	●
	なだれ注意報																	○	○	○	○	○
2014/2/27 20:35	濃霧注意報	○	○	○	○	○	○	○	○	○	○	○	○	○	○	○	○	○	○	○	○	○
	なだれ注意報																	○	○	○	○	○
2014/2/28 10:10	濃霧注意報	解	解	解	解	解	解	解	解	解	解	解	解	解	解	解	解	解	解	解	解	解
	なだれ注意報																	○	○	○	○	○

【3月】

●：発表 ▼：警報から注意報 ○：継続 解：解除 ■：対象外 空欄：発表なし  
 対象：広島県市町（広島地方気象台発表） 平成26(2014)年3月

発表日時	広島県（全域）																							
	一次細分区域	南部										北部												
	市町村等を まとめた地域 対象市町	広島・呉					東広島 ・竹原		福山・尾三			芸北		備北										
種類	広島市	呉市	大竹市	廿日市市	江田島市	府中町	海田町	熊野町	坂町	竹原市	東広島市	大崎上島町	三原市	尾道市	福山市	府中市	世羅町	神石高原町	安芸高田市	安芸太田町	北広島町	三次市	庄原市	
2014/3/2 10:24	なだれ注意報																		○	○	○	○	○	
2014/3/3 7:05	乾燥注意報	●	●	●	●	●	●	●	●	●	●	●	●	●	●	●	●	●						
	なだれ注意報																		○	○	○	○	○	
2014/3/3 10:16	強風注意報	●	●	●	●	●	●	●	●	●	●	●	●	●	●	●	●	●						
	波浪注意報	●	●	●	●	■	■	■	■	●	●	●	●	●	●	■	■	■	■	■	■	■	■	■
	乾燥注意報	○	○	○	○	○	○	○	○	○	○	○	○	○	○	○	○	○						
	なだれ注意報																		○	○	○	○	○	
2014/3/3 13:45	強風注意報	解	解	解	解	解	解	解	解	解	解	解	解	解	解	解	解	解						
	波浪注意報	解	解	解	解	解	■	■	■	■	■	■	■	■	■	■	■	■	■	■	■	■	■	■
	乾燥注意報	○	○	○	○	○	○	○	○	○	○	○	○	○	○	○	○	○						
	なだれ注意報																		○	○	○	○	○	
2014/3/4 4:25	乾燥注意報	○	○	○	○	○	○	○	○	○	○	○	○	○	○	○	○	○						
	なだれ注意報																		○	○	○	○	○	
2014/3/4 19:51	乾燥注意報	解	解	解	解	解	解	解	解	解	解	解	解	解	解	解	解	解						
	なだれ注意報																		○	○	○	○	○	
2014/3/5 10:48	強風注意報	●	●	●	●	●	●	●	●	●	●	●	●	●	●	●	●	●						
	波浪注意報	●	●	●	●	■	■	■	■	●	●	●	●	●	●	■	■	■	■	■	■	■	■	■
	なだれ注意報																		○	○	○	○	○	
2014/3/5 20:15	強風注意報	解	解	解	解	解	解	解	解	解	解	解	解	解	解	解	解	解						
	波浪注意報	解	解	解	解	解	■	■	■	■	■	■	■	■	■	■	■	■	■	■	■	■	■	■
	なだれ注意報																		○	○	○	○	○	
2014/3/6 8:15	乾燥注意報	●	●	●	●	●	●	●	●	●	●	●	●	●	●	●	●	●						
	なだれ注意報																		○	○	○	○	○	
2014/3/8 4:15	乾燥注意報	○	○	○	○	○	○	○	○	○	○	○	○	○	○	○	○	○						
	なだれ注意報																		○	○	○	○	○	
2014/3/9 19:12	雷注意報	●	●	●	●	●	●	●	●	●	●	●	●	●	●	●	●	●	●	●	●	●	●	●
	乾燥注意報	○	○	○	○	○	○	○	○	○	○	○	○	○	○	○	○	○						
	なだれ注意報																		○	○	○	○	○	
2014/3/9 22:55	大雪注意報																		●	●	●	●	●	●
	雷注意報	○	○	○	○	○	○	○	○	○	○	○	○	○	○	○	○	○	○	○	○	○	○	○
	乾燥注意報	○	○	○	○	○	○	○	○	○	○	○	○	○	○	○	○	○						
	なだれ注意報																		○	○	○	○	○	
	着雪注意報																		●	●	●	●	●	●
2014/3/10 9:48	大雪注意報			●															○	○	○	○	○	
	雷注意報	○	○	○	○	○	○	○	○	○	○	○	○	○	○	○	○	○	○	○	○	○	○	○
	乾燥注意報	○	○	○	○	○	○	○	○	○	○	○	○	○	○	○	○	○						
	なだれ注意報																		○	○	○	○	○	
	霜注意報	●	●	●	●	●	●	●	●	●	●	●	●	●	●	●	●	●	●	●	●	●	●	●
	着雪注意報																		○	○	○	○	○	
2014/3/10 15:44	大雪注意報			解															解	解	解	解	解	解
	雷注意報	解	解	解	解	解	解	解	解	解	解	解	解	解	解	解	解	解	解	解	解	解	解	解
	乾燥注意報	○	○	○	○	○	○	○	○	○	○	○	○	○	○	○	○	○						
	なだれ注意報																		○	○	○	○	○	
	霜注意報	○	○	○	○	○	○	○	○	○	○	○	○	○	○	○	○	○						
	着雪注意報																		解	解	解	解	解	解







【4月】

●：発表 ▼：警報から注意報 ○：継続 解：解除 ■：対象外 空欄：発表なし  
 対象：広島県市町（広島地方気象台発表） 平成26(2014)年3月

発表日時	広島県（全域）																							
	一次細分区域	南部										北部												
	市町村等を まとめた地域 対象市町	広島・呉					東広島 ・竹原					福山・尾三			芸北		備北							
種類	広島市	呉市	大竹市	廿日市市	江田島市	府中町	海田町	熊野町	坂町	竹原市	東広島市	大崎上島町	三原市	尾道市	福山市	府中市	世羅町	神石高原町	安芸高田市	安芸太田町	北広島町	三次市	庄原市	
2014/3/2 10:24	なだれ注意報																		○	○	○	○	○	
2014/3/3 7:05	乾燥注意報	●	●	●	●	●	●	●	●	●	●	●	●	●	●	●	●	●						
	なだれ注意報																		○	○	○	○	○	
2014/3/3 10:16	強風注意報	●	●	●	●	●	●	●	●	●	●	●	●	●	●	●	●	●						
	波浪注意報	●	●	●	●	■	■	■	■	■	■	■	■	■	■	■	■	■	■	■	■	■	■	■
	乾燥注意報	○	○	○	○	○	○	○	○	○	○	○	○	○	○	○	○	○						
	なだれ注意報																		○	○	○	○	○	
2014/3/3 13:45	強風注意報	解	解	解	解	解	解	解	解	解	解	解	解	解	解	解	解	解						
	波浪注意報	解	解	解	解	■	■	■	■	■	■	■	■	■	■	■	■	■	■	■	■	■	■	■
	乾燥注意報	○	○	○	○	○	○	○	○	○	○	○	○	○	○	○	○	○						
	なだれ注意報																		○	○	○	○	○	
2014/3/4 4:25	乾燥注意報	○	○	○	○	○	○	○	○	○	○	○	○	○	○	○	○	○						
	なだれ注意報																		○	○	○	○	○	
2014/3/4 19:51	乾燥注意報	解	解	解	解	解	解	解	解	解	解	解	解	解	解	解	解	解						
	なだれ注意報																		○	○	○	○	○	
2014/3/5 10:48	強風注意報	●	●	●	●	●	●	●	●	●	●	●	●	●	●	●	●	●						
	波浪注意報	●	●	●	●	■	■	■	■	■	■	■	■	■	■	■	■	■	■	■	■	■	■	■
	なだれ注意報																		○	○	○	○	○	
2014/3/5 20:15	強風注意報	解	解	解	解	解	解	解	解	解	解	解	解	解	解	解	解	解						
	波浪注意報	解	解	解	解	■	■	■	■	■	■	■	■	■	■	■	■	■	■	■	■	■	■	■
	なだれ注意報																		○	○	○	○	○	
2014/3/6 8:15	乾燥注意報	●	●	●	●	●	●	●	●	●	●	●	●	●	●	●	●	●						
	なだれ注意報																		○	○	○	○	○	
2014/3/8 4:15	乾燥注意報	○	○	○	○	○	○	○	○	○	○	○	○	○	○	○	○	○						
	なだれ注意報																		○	○	○	○	○	
2014/3/9 19:12	雷注意報	●	●	●	●	●	●	●	●	●	●	●	●	●	●	●	●	●	●	●	●	●	●	●
	乾燥注意報	○	○	○	○	○	○	○	○	○	○	○	○	○	○	○	○	○						
	なだれ注意報																		○	○	○	○	○	
2014/3/9 22:55	大雪注意報																		●	●	●	●	●	●
	雷注意報	○	○	○	○	○	○	○	○	○	○	○	○	○	○	○	○	○	○	○	○	○	○	○
	乾燥注意報	○	○	○	○	○	○	○	○	○	○	○	○	○	○	○	○	○						
	なだれ注意報																		○	○	○	○	○	
	着雪注意報																		●	●	●	●	●	●
2014/3/10 9:48	大雪注意報			●															○	○	○	○	○	
	雷注意報	○	○	○	○	○	○	○	○	○	○	○	○	○	○	○	○	○	○	○	○	○	○	○
	乾燥注意報	○	○	○	○	○	○	○	○	○	○	○	○	○	○	○	○	○						
	なだれ注意報																		○	○	○	○	○	
	霜注意報	●	●	●	●	●	●	●	●	●	●	●	●	●	●	●	●	●	●	●	●	●	●	●
	着雪注意報																		○	○	○	○	○	
2014/3/10 15:44	大雪注意報			解															解	解	解	解	解	解
	雷注意報	解	解	解	解	解	解	解	解	解	解	解	解	解	解	解	解	解	解	解	解	解	解	解
	乾燥注意報	○	○	○	○	○	○	○	○	○	○	○	○	○	○	○	○	○						
	なだれ注意報																		○	○	○	○	○	
	霜注意報	○	○	○	○	○	○	○	○	○	○	○	○	○	○	○	○	○						
	着雪注意報																		解	解	解	解	解	解



●：発表 ▼：警報から注意報 ○：継続 解：解除 ■：対象外 空欄：発表なし  
 対象：広島県市町（広島地方気象台発表） 平成26(2014)年4月

発表日時	広島県（全域）																							
	一次細分区域	南部													北部									
	市町村等を まとめた地域 対象市町	広島・呉							東広島 ・竹原			福山・尾三			芸北		備北							
		広島市	呉市	大竹市	廿日市市	江田島市	府中町	海田町	熊野町	坂町	竹原市	東広島市	大崎上島町	三原市	尾道市	福山市	府中市	世羅町	神石高原町	安芸高田市	安芸太田町	北広島町	三次市	庄原市
種 類																								
2014/4/1 7:13	乾燥注意報	○	○	○	○	○	○	○	○	○	○	○	○	○	○	○	○	○						
2014/4/2 20:21	乾燥注意報	解	解	解	解	解	解	解	解	解	解	解	解	解	解	解	解	解						
2014/4/3 10:15	雷注意報	●	●	●	●	●	●	●	●	●	●	●	●	●	●	●	●	●	●	●	●	●	●	●
2014/4/3 20:31	雷注意報	○	○	○	○	○	○	○	○	○	○	○	○	○	○	○	○	○	○	○	○	○	○	○
	強風注意報	●	●	●	●	●	●	●	●	●	●	●	●	●	●	●	●	●						
	波浪注意報	●	●	●	●	■	■	■	■	■	■	■	■	■	■	■	■	■	■	■	■	■	■	■
2014/4/4 10:08	雷注意報	解	解	解	解	解	解	解	解	解	解	解	解	解	解	解	解	解	解	解	解	解	解	
	強風注意報	○	○	○	○	○	○	○	○	○	○	○	○	○	○	○	○	○						
	波浪注意報	○	○	○	○	○	○	○	○	○	○	○	○	○	○	○	○	○	○	○	○	○	○	○
2014/4/4 17:50	雷注意報	●	●	●	●	●	●	●	●	●	●	●	●	●	●	●	●	●	●	●	●	●	●	●
	強風注意報	解	解	解	解	解	解	解	解	解	解	解	解	解	解	解	解	解						
	波浪注意報	解	解	解	解	解	解	解	解	解	解	解	解	解	解	解	解	解	解	解	解	解	解	解
2014/4/5 10:11	雷注意報	○	○	○	○	○	○	○	○	○	○	○	○	○	○	○	○	○	○	○	○	○	○	○
	霜注意報	●	●	●	●	●	●	●	●	●	●	●	●	●	●	●	●	●	●	●	●	●	●	●
2014/4/6 7:00	雷注意報	○	○	○	○	○	○	○	○	○	○	○	○	○	○	○	○	○	○	○	○	○	○	○
	霜注意報	解	解	解	解	解	解	解	解	解	解	解	解	解	解	解	解	解	解	解	解	解	解	解
2014/4/6 10:10	雷注意報	○	○	○	○	○	○	○	○	○	○	○	○	○	○	○	○	○	○	○	○	○	○	○
	霜注意報	●	●	●	●	●	●	●	●	●	●	●	●	●	●	●	●	●	●	●	●	●	●	●
2014/4/6 14:25	雷注意報	解	解	解	解	解	解	解	解	解	解	解	解	解	解	解	解	解	解	解	解	解	解	解
	霜注意報	○	○	○	○	○	○	○	○	○	○	○	○	○	○	○	○	○	○	○	○	○	○	○
2014/4/7 7:30	乾燥注意報	●	●	●	●	●	●	●	●	●	●	●	●	●	●	●	●	●	●	●	●	●	●	●
	霜注意報	解	解	解	解	解	解	解	解	解	解	解	解	解	解	解	解	解	解	解	解	解	解	解
2014/4/7 10:06	乾燥注意報	○	○	○	○	○	○	○	○	○	○	○	○	○	○	○	○	○	○	○	○	○	○	○
	霜注意報	●	●	●	●	●	●	●	●	●	●	●	●	●	●	●	●	●	●	●	●	●	●	●
2014/4/8 6:45	乾燥注意報	○	○	○	○	○	○	○	○	○	○	○	○	○	○	○	○	○	○	○	○	○	○	○
	霜注意報	解	解	解	解	解	解	解	解	解	解	解	解	解	解	解	解	解	解	解	解	解	解	解
2014/4/9 10:11	乾燥注意報	○	○	○	○	○	○	○	○	○	○	○	○	○	○	○	○	○	○	○	○	○	○	○
2014/4/10 10:13	乾燥注意報	○	○	○	○	○	○	○	○	○	○	○	○	○	○	○	○	○	○	○	○	○	○	○
	霜注意報	●	●	●	●	●	●	●	●	●	●	●	●	●	●	●	●	●	●	●	●	●	●	●
2014/4/11 7:07	乾燥注意報	○	○	○	○	○	○	○	○	○	○	○	○	○	○	○	○	○	○	○	○	○	○	○
	霜注意報	解	解	解	解	解	解	解	解	解	解	解	解	解	解	解	解	解	解	解	解	解	解	解
2014/4/11 21:30	乾燥注意報	解	解	解	解	解	解	解	解	解	解	解	解	解	解	解	解	解	解	解	解	解	解	解
2014/4/12 9:39	乾燥注意報	●	●	●	●	●	●	●	●	●	●	●	●	●	●	●	●	●	●	●	●	●	●	●
2014/4/12 20:23	乾燥注意報	解	解	解	解	解	解	解	解	解	解	解	解	解	解	解	解	解	解	解	解	解	解	解
2014/4/14 7:35	乾燥注意報	●	●	●	●	●	●	●	●	●	●	●	●	●	●	●	●	●	●	●	●	●	●	●
2014/4/14 9:38	乾燥注意報	○	○	○	○	○	○	○	○	○	○	○	○	○	○	○	○	○	○	○	○	○	○	○
	霜注意報	●	●	●	●	●	●	●	●	●	●	●	●	●	●	●	●	●	●	●	●	●	●	●
2014/4/15 7:13	乾燥注意報	○	○	○	○	○	○	○	○	○	○	○	○	○	○	○	○	○	○	○	○	○	○	○
	霜注意報	解	解	解	解	解	解	解	解	解	解	解	解	解	解	解	解	解	解	解	解	解	解	解
2014/4/17 18:42	乾燥注意報	解	解	解	解	解	解	解	解	解	解	解	解	解	解	解	解	解	解	解	解	解	解	解
2014/4/18 1:39	雷注意報	●	●	●	●	●	●	●	●	●	●	●	●	●	●	●	●	●	●	●	●	●	●	●
2014/4/18 5:44	雷注意報	解	解	解	解	解	解	解	解	解	解	解	解	解	解	解	解	解	解	解	解	解	解	解
2014/4/18 18:27	濃霧注意報	●	●	●	●	●	●	●	●	●	●	●	●	●	●	●	●	●	●	●	●	●	●	●

2014/4/19 7:54	濃霧注意報	解	解	解	解	解	解	解	解	解	解	解	解	解	解	解	解	解	解	解	解	解	解	解
	乾燥注意報	●	●	●	●	●	●	●	●	●	●	●	●	●	●	●	●	●	●	●	●	●	●	●
2014/4/19 22:25	乾燥注意報	解	解	解	解	解	解	解	解	解	解	解	解	解	解	解	解	解	解	解	解	解	解	
2014/4/22 8:00	乾燥注意報	●	●	●	●	●	●	●	●	●	●	●	●	●	●	●								
2014/4/23 8:02	乾燥注意報	○	○	○	○	○	○	○	○	○	○	○	○	○	○	○								
2014/4/24 7:26	乾燥注意報	○	○	○	○	○	○	○	○	○	○	○	○	○	○	○	○	○	○	○	○	○	○	
2014/4/26 4:10	乾燥注意報	○	○	○	○	○	○	○	○	○	○	○	○	○	○	○	○	○	○	○	○	○	○	
2014/4/27 20:10	乾燥注意報	解	解	解	解	解	解	解	解	解	解	解	解	解	解	解	解	解	解	解	解	解	解	
2014/4/29 7:28	雷注意報	●	●	●	●	●	●	●	●	●	●	●	●	●	●	●	●	●	●	●	●	●	●	
2014/4/29 22:16	雷注意報	解	解	解	解	解	解	解	解	解	解	解	解	解	解	解	解	解	解	解	解	解	解	

【5月】

●：発表 ▼：警報から注意報 ○：継続 解：解除 ■：対象外 空欄：発表なし  
 対象：広島県市町（広島地方気象台発表） 平成26(2014)年5月

発表日時	広島県（全域）																							
	一次細分区域	南部										北部												
	市町村等を まとめた地域	広島・呉					東広島 ・竹原					福山・尾三			芸北		備北							
	対象市町	広島市	呉市	大竹市	廿日市市	江田島市	府中町	海田町	熊野町	坂町	竹原市	東広島市	大崎上島町	三原市	尾道市	福山市	府中市	世羅町	神石高原町	安芸高田市	安芸太田町	北広島町	三次市	庄原市
種類																								
2014/5/2 8:00	乾燥注意報	●	●	●	●	●	●	●	●	●	●	●	●	●	●	●	●	●						
2014/5/4 7:32	乾燥注意報	○	○	○	○	○	○	○	○	○	○	○	○	○	○	○	○	○	○	○	○	○	○	○
2014/5/4 20:30	乾燥注意報	解	解	解	解	解	解	解	解	解	解	解	解	解	解	解	解	解	解	解	解	解	解	解
2014/5/5 18:41	乾燥注意報	●	●	●	●	●	●	●	●	●	●	●	●	●	●	●	●	●	●	●	●	●	●	●
2014/5/7 16:29	乾燥注意報	○	○	○	○	○	○	○	○	○	○	○	○	○	○	○	○	○	○	○	○	○	○	○
2014/5/8 10:20	雷注意報	●	●	●	●	●	●	●	●	●	●	●	●	●	●	●	●	●	●	●	●	●	●	●
	乾燥注意報	○	○	○	○	○	○	○	○	○	○	○	○	○	○	○	○	○	○	○	○	○	○	○
2014/5/8 22:28	雷注意報	解	解	解	解	解	解	解	解	解	解	解	解	解	解	解	解	解	解	解	解	解	解	解
	濃霧注意報	●	●	●	●	●	●	●	●	●	●	●	●	●	●	●	●	●	●	●	●	●	●	●
	乾燥注意報	○	○	○	○	○	○	○	○	○	○	○	○	○	○	○	○	○	○	○	○	○	○	○
2014/5/9 8:20	濃霧注意報	解	解	解	解	解	解	解	解	解	解	解	解	解	解	解	解	解	解	解	解	解	解	解
	乾燥注意報	○	○	○	○	○	○	○	○	○	○	○	○	○	○	○	○	○	○	○	○	○	○	○
2014/5/11 18:52	乾燥注意報	解	解	解	解	解	解	解	解	解	解	解	解	解	解	解	解	解	解	解	解	解	解	解
2014/5/13 6:51	濃霧注意報	●	●	●	●	●	●	●	●	●	●	●	●	●	●	●	●	●	●	●	●	●	●	●
2014/5/13 10:06	濃霧注意報	解	解	解	解	解	解	解	解	解	解	解	解	解	解	解	解	解	解	解	解	解	解	解
	乾燥注意報	●	●	●	●	●	●	●	●	●	●	●	●	●	●	●	●	●	●	●	●	●	●	●
2014/5/14 10:22	乾燥注意報	解	解	解	解	解	解	解	解	解	解	解	解	解	解	解	解	解	解	解	解	解	解	解
2014/5/14 16:16	高潮注意報												●	●	●									
2014/5/14 23:36	高潮注意報												解	解	解									
2014/5/15 16:10	高潮注意報	●	●	●	●	●		●		●	●	●	●	●	●	●								
2014/5/16 1:34	高潮注意報	解	解	解	解	解		解		解	解	解	解	解	解									
2014/5/16 16:10	高潮注意報												●	●	●									
2014/5/17 1:32	高潮注意報												解	解	解									
2014/5/17 7:25	乾燥注意報	●	●	●	●	●	●	●	●	●	●	●	●	●	●	●	●	●	●	●	●	●	●	●
2014/5/17 18:33	高潮注意報												●											
	乾燥注意報	○	○	○	○	○	○	○	○	○	○	○	○	○	○	○	○	○	○	○	○	○	○	○
2014/5/18 1:23	高潮注意報												解											
	乾燥注意報	○	○	○	○	○	○	○	○	○	○	○	○	○	○	○	○	○	○	○	○	○	○	○
2014/5/19 7:47	乾燥注意報	○	○	○	○	○	○	○	○	○	○	○	○	○	○	○	○	○	○	○	○	○	○	○
2014/5/19 20:35	乾燥注意報	解	解	解	解	解	解	解	解	解	解	解	解	解	解	解	解	解	解	解	解	解	解	解
2014/5/20 16:31	雷注意報	●	●	●	●	●	●	●	●	●	●	●	●	●	●	●	●	●	●	●	●	●	●	●
2014/5/20 21:39	雷注意報	○	○	○	○	○	○	○	○	○	○	○	○	○	○	○	○	○	○	○	○	○	○	○
	強風注意報	●	●	●	●	●	●	●	●	●	●	●	●	●	●	●	●	●	●	●	●	●	●	●
	波浪注意報	●	●	●	●	●	●	●	●	●	●	●	●	●	●	●	●	●	●	●	●	●	●	●
2014/5/21 2:20	雷注意報	解	解	解	解	解	解	解	解	解	解	解	解	解	解	解	解	解	解	解	解	解	解	解
	強風注意報	解	解	解	解	解	解	解	解	解	解	解	解	解	解	解	解	解	解	解	解	解	解	解
	波浪注意報	解	解	解	解	解	解	解	解	解	解	解	解	解	解	解	解	解	解	解	解	解	解	解
2014/5/21 10:10	乾燥注意報	●	●	●	●	●	●	●	●	●	●	●	●	●	●	●	●	●	●	●	●	●	●	●
2014/5/22 4:20	雷注意報	●	○	○	○	○	○	○	○	○	○	○	○	○	○	○	○	○	○	○	○	○	○	○
	乾燥注意報	○	○	○	○	○	○	○	○	○	○	○	○	○	○	○	○	○	○	○	○	○	○	○
2014/5/22 19:39	雷注意報	解	解	解	解	解	解	解	解	解	解	解	解	解	解	解	解	解	解	解	解	解	解	解
	乾燥注意報	○	○	○	○	○	○	○	○	○	○	○	○	○	○	○	○	○	○	○	○	○	○	○
2014/5/24 19:04	乾燥注意報	解	解	解	解	解	解	解	解	解	解	解	解	解	解	解	解	解	解	解	解	解	解	解
2014/5/25 15:07	乾燥注意報	●	●	●	●	●	●	●	●	●	●	●	●	●	●	●	●	●	●	●	●	●	●	●
2014/5/25 20:24	乾燥注意報	解	解	解	解	解	解	解	解	解	解	解	解	解	解	解	解	解	解	解	解	解	解	解

2014/5/27 1:33	濃霧注意報	●	●	●	●	●	●	●	●	●	●	●	●	●	●	●	●	●	●	●	●	●
2014/5/27 10:05	濃霧注意報	解	解	解	解	解	解	解	解	解	解	解	解	解	解	解	解	解	解	解	解	解
	乾燥注意報	●	●	●	●	●	●	●	●	●	●	●	●	●	●	●	●	●	●	●	●	●
2014/5/28 15:33	雷注意報	●	●	●	●	●	●	●	●	●	●	●	●	●	●	●	●	●	●	●	●	●
	乾燥注意報	○	○	○	○	○	○	○	○	○	○	○	○	○	○	○	○	○	○	○	○	○
2014/5/28 22:07	雷注意報	解	解	解	解	解	解	解	解	解	解	解	解	解	解	解	解	解	解	解	解	解
	乾燥注意報	○	○	○	○	○	○	○	○	○	○	○	○	○	○	○	○	○	○	○	○	○
2014/5/29 10:14	乾燥注意報	○	○	○	○	○	○	○	○	○	○	○	○	○	○	○	○	○	○	○	○	○
2014/5/30 4:08	雷注意報	●	●	●	●	●	●	●	●	●	●	●	●	●	●	●	●	●	●	●	●	●
	乾燥注意報	○	○	○	○	○	○	○	○	○	○	○	○	○	○	○	○	○	○	○	○	○
2014/5/30 18:20	雷注意報	解	解	解	解	解	解	解	解	解	解	解	解	解	解	解	解	解	解	解	解	解
	乾燥注意報	○	○	○	○	○	○	○	○	○	○	○	○	○	○	○	○	○	○	○	○	○

【6月】

●：発表 ▼：警報から注意報 ○：継続 解：解除 ■：対象外 空欄：発表なし  
 対象：広島県市町（広島地方気象台発表） 平成26(2014)年6月

発表日時	種 類	広島県（全域）																						
		南部																北部						
		広島・呉								東広島 ・竹原			福山・尾三			芸北		備北						
		広島市	呉市	大竹市	廿日市市	江田島市	府中町	海田町	熊野町	坂町	竹原市	東広島市	大崎上島町	三原市	尾道市	福山市	府中市	世羅町	神石高原町	安芸高田市	安芸太田町	北広島町	三次市	庄原市
2014/6/1 6:42	乾燥注意報	○	○	○	○	○	○	○	○	○	○	○	○	○	○	○	○	○	○	○	○	○	○	○
2014/6/2 16:15	乾燥注意報	解	解	解	解	解	解	解	解	解	解	解	解	解	解	解	解	解	解	解	解	解	解	
2014/6/4 15:14	強風注意報	●	●	●	●	●	●	●	●	●	●	●	●	●	●	●	●	●	●	●	●	●	●	
	波浪注意報	●	●	●	●	●	●	●	●	●	●	●	●	●	●	●	●	●	●	●	●	●	●	
2014/6/5 4:15	強風注意報	解	解	解	解	解	解	解	解	解	解	解	解	解	解	解	解	解	解	解	解	解	解	
	波浪注意報	解	解	解	解	解	解	解	解	解	解	解	解	解	解	解	解	解	解	解	解	解	解	
2014/6/5 8:32	雷注意報	●	●	●	●	●	●	●	●	●	●	●	●	●	●	●	●	●	●	●	●	●	●	
2014/6/5 16:07	雷注意報	解	解	解	解	解	解	解	解	解	解	解	解	解	解	解	解	解	解	解	解	解	解	
2014/6/6 13:59	雷注意報	●	●	●	●	●	●	●	●	●	●	●	●	●	●	●	●	●	●	●	●	●	●	
2014/6/6 18:46	雷注意報	解	解	解	解	解	解	解	解	解	解	解	解	解	解	解	解	解	解	解	解	解	解	
2014/6/7 10:10	雷注意報	●	●	●	●	●	●	●	●	●	●	●	●	●	●	●	●	●	●	●	●	●	●	
2014/6/7 16:45	大雨注意報													●	●	●	●	●						
	雷注意報	○	○	○	○	○	○	○	○	○	○	○	○	○	○	○	○	○	○	○	○	○	○	
	洪水注意報													●	●	●	●	●						
2014/6/7 17:22	大雨注意報													○	○	○	○	○				●	●	
	雷注意報	○	○	○	○	○	○	○	○	○	○	○	○	○	○	○	○	○	○	○	○	○	○	
	洪水注意報													○	○	○	○	○				●	●	
2014/6/7 18:42	大雨注意報	●				●	●	●	●	●				○	○	○	○	○					○	
	雷注意報	○	○	○	○	○	○	○	○	○	○	○	○	○	○	○	○	○	○	○	○	○	○	
	洪水注意報	●				●	●	●	●	●				○	○	○	○	○					○	
2014/6/7 21:33	大雨注意報	解				解	解	解	解		○		解	解	解	解	解	解					○	
	雷注意報	○	○	○	○	○	○	○	○	○	○	○	○	○	○	○	○	○	○	○	○	○	○	
	洪水注意報	解				解	解	解	解		○		解	解	解	解	解	解					○	
2014/6/7 22:57	大雨注意報										解												解	
	雷注意報	解	解	解	解	解	解	解	解	解	解	解	解	解	解	解	解	解	解	解	解	解	解	
	洪水注意報										解												解	
2014/6/8 3:55	大雨注意報																						解	
2014/6/8 10:20	雷注意報	●	●	●	●	●	●	●	●	●	●	●	●	●	●	●	●	●	●	●	●	●	●	
2014/6/8 14:40	大雨注意報										●		●		●	●	●	●				●	●	
	雷注意報	○	○	○	○	○	○	○	○	○	○	○	○	○	○	○	○	○	○	○	○	○	○	
	洪水注意報										●		●		●	●	●	●				●	●	
2014/6/8 20:48	大雨注意報										解		解		解	解	解	解				解	解	
	雷注意報	解	解	解	解	解	解	解	解	解	解	解	解	解	解	解	解	解	解	解	解	解	解	
	洪水注意報										解		解		解	解	解	解				解	解	
2014/6/9 10:08	雷注意報	●	●	●	●	●	●	●	●	●	●	●	●	●	●	●	●	●	●	●	●	●	●	
2014/6/9 17:11	大雨注意報															●	●	●	●		●	●	●	
	雷注意報	○	○	○	○	○	○	○	○	○	○	○	○	○	○	○	○	○	○	○	○	○	○	
	洪水注意報															●	●	●	●		●	●	●	
2014/6/9 17:33	大雨警報																	●						
	洪水警報																	●						
	大雨注意報										●			●	○	○		○		○	○	○	○	
	雷注意報	○	○	○	○	○	○	○	○	○	○	○	○	○	○	○	○	○	○	○	○	○	○	
	洪水注意報									●			●	○	○		○		○	○	○	○	○	

2014/6/9 18:38	大雨警報																	○				●	
	洪水警報																		○				
	大雨注意報			●						○			○	○	○				○		解	○	
	雷注意報	○	○	○	○	○	○	○	○	○	○	○	○	○	○	○	○	○	○	○	○	○	○
2014/6/9 20:24	洪水注意報			●					○			○	○	○				○		解	○		
	洪水警報																		解				
	大雨注意報			解					解			解	解	解	解	解	解	解	解	解	解	解	
	雷注意報	解	解	解	解	解	解	解	解	解	解	解	解	解	解	解	解	解	解	解	解	解	
2014/6/10 4:30	洪水注意報			解					解			解	解	解				解		解	解	解	
	大雨注意報																		解			解	
	雷注意報	●	●	●	●	●	●	●	●	●	●	●	●	●	●	●	●	●	●	●	●	●	
2014/6/10 13:55	大雨注意報																		●			●	
	雷注意報	○	○	○	○	○	○	○	○	○	○	○	○	○	○	○	○	○	○	○	○	○	
	洪水注意報																		●			●	
2014/6/10 16:24	大雨注意報																		○			解	
	雷注意報	○	○	○	○	○	○	○	○	○	○	○	○	○	○	○	○	○	○	○	○	○	
	洪水注意報																		解			解	
2014/6/10 20:49	大雨注意報																		○			○	
	雷注意報	解	解	解	解	解	解	解	解	解	解	解	解	解	解	解	解	解	解	解	解	解	
2014/6/11 4:53	大雨注意報																		解			解	
2014/6/11 13:35	雷注意報	●	●	●	●	●	●	●	●	●	●	●	●	●	●	●	●	●	●	●	●	●	
2014/6/11 15:15	大雨注意報																					●	
	雷注意報	○	○	○	○	○	○	○	○	○	○	○	○	○	○	○	○	○	○	○	○	○	
	洪水注意報																					●	
2014/6/11 16:14	大雨注意報																			●	●	○	
	雷注意報	○	○	○	○	○	○	○	○	○	○	○	○	○	○	○	○	○	○	○	○	○	
	洪水注意報																		●	●	○	○	
2014/6/11 16:57	大雨注意報	●								●									○	○	○	○	
	雷注意報	○	○	○	○	○	○	○	○	○	○	○	○	○	○	○	○	○	○	○	○	○	
	洪水注意報	●								●									○	○	○	○	
2014/6/11 20:36	大雨注意報	解								解									解	解	○	○	
	雷注意報	解	解	解	解	解	解	解	解	解	解	解	解	解	解	解	解	解	解	解	解	解	
	洪水注意報	解								解									解	解	解	解	
2014/6/12 1:04	大雨注意報																					解	
2014/6/12 4:19	雷注意報	●	●	●	●	●	●	●	●	●	●	●	●	●	●	●	●	●	●	●	●	●	
2014/6/12 10:05	大雨注意報	●	●	●	●	●	●	●	●	●	●	●	●	●	●	●	●	●	●	●	●	●	
	雷注意報	○	○	○	○	○	○	○	○	○	○	○	○	○	○	○	○	○	○	○	○	○	
	洪水注意報	●	●	●	●	●	●	●	●	●	●	●	●	●	●	●	●	●	●	●	●	●	
2014/6/12 11:32	大雨注意報	○	○	○	○	○	○	○	○	○	○	○	○	○	○	○	○	○	○	○	○	○	
	雷注意報	○	○	○	○	○	○	○	○	○	○	○	○	○	○	○	○	○	○	○	○	○	
	洪水注意報	○	○	○	○	○	○	○	○	○	○	○	○	○	○	○	○	○	○	○	○	○	
2014/6/12 13:45	大雨警報																	●	●	●		●	
	洪水警報																	●	●	●			
	大雨注意報	○	○	○	○	○	○	○	○	○	○	○	○	○	○	○	○	○	○	○	○	○	
	雷注意報	○	○	○	○	○	○	○	○	○	○	○	○	○	○	○	○	○	○	○	○	○	
	洪水注意報	○	○	○	○	○	○	○	○	○	○	○	○	○	○	○	○	○	○	○	○	○	
2014/6/12 15:30	大雨警報																	解	解	解			
	洪水警報																	解	解	解			
	大雨注意報	解	解	解	解	解	解	解	解	解	解	解	解	解	解	解	解	解	解	解	解	解	
	雷注意報	○	○	○	○	○	○	○	○	○	○	○	○	○	○	○	○	○	○	○	○	○	○
	洪水注意報	解	解	解	解	解	解	解	解	解	解	解	解	解	解	解	解	解	解	解	解	解	
高潮注意報																							

2014/6/12 17:55	大雨注意報		●		●															○
	雷注意報	○	○	○	○	○	○	○	○	○	○	○	○	○	○	○	○	○	○	○
	洪水注意報		●		●															
	高潮注意報																			
2014/6/12 20:27	大雨注意報		解		解						解									○
	雷注意報	○	○	○	○	○	○	○	○	○	○	○	○	○	○	○	○	○	○	○
	洪水注意報		解		解						解									
	高潮注意報																			
2014/6/12 23:16	大雨注意報																			解
	雷注意報	解	解	解	解	解	解	解	解	解	解	解	解	解	解	解	解	解	解	解
	高潮注意報																			
2014/6/13 16:06	高潮注意報	●		●	●	●	●	●	●			●	●	●						
2014/6/14 0:12	高潮注意報	解		解	解	解	解	解	解			解	解	解						
2014/6/14 16:22	高潮注意報	●	●	●	●	●	●	●	●	●	●	●	●	●	●	●	●	●	●	●
2014/6/15 1:41	高潮注意報	解	解	解	解	解	解	解	解	解	解	解	解	解	解	解	解	解	解	
2014/6/15 18:28	高潮注意報	●		●	●	●	●	●	●			●	●	●	●					
2014/6/16 2:12	高潮注意報	解		解	解	解	解	解	解			解	解	解	解					
2014/6/16 18:30	高潮注意報											●	●	●						
2014/6/17 2:40	高潮注意報											解	解	解						
2014/6/18 22:30	濃霧注意報	●	●	●	●	●	●	●	●	●	●	●	●	●	●	●	●	●	●	●
2014/6/19 10:20	濃霧注意報	解	解	解	解	解	解	解	解	解	解	解	解	解	解	解	解	解	解	
2014/6/20 10:06	雷注意報	●	●	●	●	●	●	●	●	●	●	●	●	●	●	●	●	●	●	●
2014/6/20 15:50	大雨注意報																			●
	雷注意報	○	○	○	○	○	○	○	○	○	○	○	○	○	○	○	○	○	○	○
	洪水注意報																			●
2014/6/20 19:23	大雨注意報																			解
	雷注意報	解	解	解	解	解	解	解	解	解	解	解	解	解	解	解	解	解	解	解
	洪水注意報																			解
2014/6/23 10:15	雷注意報	●	●	●	●	●	●	●	●	●	●	●	●	●	●	●	●	●	●	●
2014/6/23 17:13	大雨注意報	●			●															●
	雷注意報	○	○	○	○	○	○	○	○	○	○	○	○	○	○	○	○	○	○	○
	洪水注意報	●			●															●
2014/6/23 19:29	大雨注意報	解			解															解
	雷注意報	○	○	○	○	○	○	○	○	○	○	○	○	○	○	○	○	○	○	○
	洪水注意報	解			解															解
2014/6/24 14:41	大雨注意報	●										●	●	●	●	●	●			
	雷注意報	○	○	○	○	○	○	○	○	○	○	○	○	○	○	○	○	○	○	○
	洪水注意報	●										●	●	●	●	●	●			
2014/6/24 20:37	大雨注意報	解										解	解	解	解	解	解			
	雷注意報	解	解	解	解	解	解	解	解	解	解	解	解	解	解	解	解	解	解	解
	洪水注意報	解										解	解	解	解	解	解			
2014/6/29 13:02	大雨注意報																			●
	雷注意報	●	●	●	●	●	●	●	●	●	●	●	●	●	●	●	●	●	●	●
	洪水注意報																			●
2014/6/29 15:51	大雨注意報																			解
	雷注意報	解	解	解	解	解	解	解	解	解	解	解	解	解	解	解	解	解	解	解
	洪水注意報																			解
2014/6/30 10:15	雷注意報	●	●	●	●	●	●	●	●	●	●	●	●	●	●	●	●	●	●	●
2014/6/30 16:10	大雨注意報	●			●															
	雷注意報	○	○	○	○	○	○	○	○	○	○	○	○	○	○	○	○	○	○	○
	洪水注意報	●			●															
2014/6/30 19:30	大雨注意報	解			解															
	雷注意報	○	○	○	○	○	○	○	○	○	○	○	○	○	○	○	○	○	○	○
	洪水注意報	解			解															
2014/6/30 21:41	雷注意報	解	解	解	解	解	解	解	解	解	解	解	解	解	解	解	解	解	解	

【7月】

●：発表 ▼：警報から注意報 ○：継続 解：解除 ■：対象外 空欄：発表なし  
 対象：広島県市町（広島地方気象台発表） 平成26(2014)年7月

発表日時	広島県（全域）																								
	一次細分区域	南部												北部											
	市町村等をまとめた地域	広島・呉						東広島・竹原		福山・尾三				芸北		備北									
	対象市町	広島市	呉市	大竹市	廿日市市	江田島市	府中町	海田町	熊野町	坂町	竹原市	東広島市	大崎上島町	三原市	尾道市	福山市	府中市	世羅町	神石高原町	安芸高田市	安芸太田町	北広島町	三次市	庄原市	
種類																									
2014/7/1 10:14	雷注意報	●	●	●	●	●	●	●	●	●	●	●	●	●	●	●	●	●	●	●	●	●	●	●	●
2014/7/1 15:40	大雨注意報																		●					●	
	雷注意報	○	○	○	○	○	○	○	○	○	○	○	○	○	○	○	○	○	○	○	○	○	○	○	○
	洪水注意報																		●					●	
2014/7/1 19:40	大雨注意報																		解					解	
	雷注意報	○	○	○	○	○	○	○	○	○	○	○	○	○	○	○	○	○	○	○	○	○	○	○	○
	洪水注意報																		解					解	
2014/7/1 21:30	雷注意報	解	解	解	解	解	解	解	解	解	解	解	解	解	解	解	解	解	解	解	解	解	解	解	
2014/7/3 4:35	大雨注意報	●	●	●	●	●	●	●	●	●	●	●	●	●	●	●	●	●	●	●	●	●	●	●	●
	雷注意報	●	●	●	●	●	●	●	●	●	●	●	●	●	●	●	●	●	●	●	●	●	●	●	●
	洪水注意報	●	●	●	●	●	●	●	●	●	●	●	●	●	●	●	●	●	●	●	●	●	●	●	●
2014/7/3 9:49	大雨注意報	○	○	●	○	○	○	○	○	○	○	○	○	○	○	○	○	○	○	○	○	○	○	○	○
	雷注意報	○	○	○	○	○	○	○	○	○	○	○	○	○	○	○	○	○	○	○	○	○	○	○	○
	洪水注意報	○	○	●	○	○	○	○	○	○	○	○	○	○	○	○	○	○	○	○	○	○	○	○	○
2014/7/3 15:57	大雨注意報	○	○	○	○	○	○	○	○	○	○	○	○	○	○	○	○	○	○	○	○	○	○	○	○
	雷注意報	解	解	解	解	解	解	解	解	解	解	解	解	解	解	解	解	解	解	解	解	解	解	解	
	洪水注意報	○	○	解	解	解	解	解	解	解	解	解	解	解	解	解	解	解	解	解	解	解	解	解	解
2014/7/3 21:23	大雨注意報	解	解	解	解	解	解	解	解	解	解	解	解	解	解	解	解	解	解	解	解	解	解	解	
	洪水注意報	解	解	解	解	解	解	解	解	解	解	解	解	解	解	解	解	解	解	解	解	解	解	解	
2014/7/4 5:30	濃霧注意報	●	●	●	●	●	●	●	●	●	●	●	●	●	●	●	●	●	●	●	●	●	●	●	●
2014/7/4 10:02	濃霧注意報	解	解	解	解	解	解	解	解	解	解	解	解	解	解	解	解	解	解	解	解	解	解	解	
2014/7/6 21:32	雷注意報	●	●	●	●	●	●	●	●	●	●	●	●	●	●	●	●	●	●	●	●	●	●	●	●
2014/7/7 2:30	大雨注意報	●		●																				●	
	雷注意報	○	○	○	○	○	○	○	○	○	○	○	○	○	○	○	○	○	○	○	○	○	○	○	○
	洪水注意報	●		●																				●	
2014/7/7 5:21	大雨注意報	○	●	●	○	●	●	●	●			●											解		
	雷注意報	○	○	○	○	○	○	○	○	○	○	○	○	○	○	○	○	○	○	○	○	○	○	○	○
	洪水注意報	○	●		○	●	●	●	●			●												解	
2014/7/7 8:03	大雨注意報	○	○	○	○	○	○	○	○	○	○	○	○	○	○	○	○	○	○	○	○	○	○	○	○
	雷注意報	○	○	○	○	○	○	○	○	○	○	○	○	○	○	○	○	○	○	○	○	○	○	○	○
	洪水注意報	○	○		○	○	○	○	○	○	○	○	○	○	○	○	○	○	○	○	○	○	○	○	○
2014/7/7 10:05	大雨警報	●		●	●																				
	大雨注意報		○		○	○	○	○	○	○	○	○	○	○	○	○	○	○	○	○	○	○	○	○	○
	雷注意報	○	○	○	○	○	○	○	○	○	○	○	○	○	○	○	○	○	○	○	○	○	○	○	○
	洪水注意報	○	○		○	○	○	○	○	○	○	○	○	○	○	○	○	○	○	○	○	○	○	○	○
2014/7/7 11:15	大雨警報	○	●	○	○	●	●	●	●				●												
	洪水警報	●	●		●	●		●			●			●											
	大雨注意報											○	○	○		○	○	●	●	●	○	●			
	雷注意報	○	○	○	○	○	○	○	○	○	○	○	○	○	○	○	○	○	○	○	○	○	○	○	○
2014/7/7 12:23	洪水注意報	○	○		○	○	○	○	○	○	○	○	○	○	○	○	○	○	○	○	○	○	○	○	○
	大雨注意報											○	○												
	雷注意報	○	○	○	○	○	○	○	○	○	○	○	○	○	○	○	○	○	○	○	○	○	○	○	○
	洪水注意報			○								○													





2014/7/13 16:04	大雨注意報				解															解	解		
	雷注意報	解	解	解	解	解	解	解	解	解	解	解	解	解	解	解	解	解	解	解	解	解	解
	洪水注意報																						解
	高潮注意報	●	●	●	●	●		●	●	●	●	●	●	●	●	●	●	●	●	●	●	●	●
2014/7/14 1:34	高潮注意報	解	解	解	解	解	解	解	解	解	解	解	解	解	解	解	解	解	解	解	解	解	
2014/7/14 16:37	高潮注意報	●	●	●	●	●		●	●	●	●	●	●	●	●	●	●	●	●	●	●	●	
2014/7/15 1:30	高潮注意報	解	解	解	解	解	解	解	解	解	解	解	解	解	解	解	解	解	解	解	解	解	
2014/7/15 10:10	雷注意報	●	●	●	●	●	●	●	●	●	●	●	●	●	●	●	●	●	●	●	●	●	●
	高潮注意報	○	○	○	○	○	○	○	○	○	○	○	○	○	○	○	○	○	○	○	○	○	○
2014/7/15 19:24	大雨注意報	●	●		●	●	●	●	●	●	●												
	雷注意報	○	○	○	○	○	○	○	○	○	○	○	○	○	○	○	○	○	○	○	○	○	○
	洪水注意報	●	●		●	●	●	●	●	●	●												
	高潮注意報											○											
2014/7/15 22:53	大雨注意報	解	解		解	解	解	解	解	解	解												
	雷注意報	○	○	○	○	○	○	○	○	○	○	○	○	○	○	○	○	○	○	○	○	○	○
	洪水注意報	解	解		解	解	解	解	解	解	解												
	高潮注意報											○											
2014/7/16 2:30	雷注意報	○	○	○	○	○	○	○	○	○	○	○	○	○	○	○	○	○	○	○	○	○	○
	高潮注意報																						
2014/7/17 15:12	雷注意報	○	○	○	○	○	○	○	○	○	○	○	○	○	○	○	○	○	○	○	○	○	○
2014/7/17 21:15	雷注意報	解	解	解	解	解	解	解	解	解	解	解	解	解	解	解	解	解	解	解	解	解	
2014/7/18 10:12	雷注意報	●	●	●	●	●	●	●	●	●	●	●	●	●	●	●	●	●	●	●	●	●	●
2014/7/18 22:44	雷注意報	解	解	解	解	解	解	解	解	解	解	解	解	解	解	解	解	解	解	解	解	解	
2014/7/19 4:22	雷注意報	●	●	●	●	●	●	●	●	●	●	●	●	●	●	●	●	●	●	●	●	●	●
2014/7/19 14:11	大雨注意報																				●	●	●
	雷注意報	○	○	○	○	○	○	○	○	○	○	○	○	○	○	○	○	○	○	○	○	○	○
	洪水注意報																					●	●
2014/7/19 15:07	大雨注意報																				●	○	○
	雷注意報	○	○	○	○	○	○	○	○	○	○	○	○	○	○	○	○	○	○	○	○	○	○
	洪水注意報																					●	○
2014/7/19 16:46	大雨注意報																					●	○
	雷注意報	○	○	○	○	○	○	○	○	○	○	○	○	○	○	○	○	○	○	○	○	○	○
	洪水注意報																					●	○
2014/7/19 18:19	大雨注意報																					●	●
	雷注意報	○	○	○	○	○	○	○	○	○	○	○	○	○	○	○	○	○	○	○	○	○	○
	洪水注意報																					●	●
2014/7/19 18:51	大雨警報																						
	洪水警報																						
	大雨注意報																					○	○
	雷注意報	○	○	○	○	○	○	○	○	○	○	○	○	○	○	○	○	○	○	○	○	○	○
	洪水注意報																					○	○
2014/7/19 19:30	大雨警報																					●	
	洪水警報																					●	
	大雨注意報																					○	○
	雷注意報	○	○	○	○	○	○	○	○	○	○	○	○	○	○	○	○	○	○	○	○	○	○
	洪水注意報																					○	○
2014/7/19 20:42	大雨警報																					○	
	洪水警報																					○	
	大雨注意報	●	●					●	●	●	●											○	○
	雷注意報	○	○	○	○	○	○	○	○	○	○	○	○	○	○	○	○	○	○	○	○	○	○
	洪水注意報	●	●					●	●	●	●												○
2014/7/19 21:28	大雨警報																					○	
	大雨注意報	○	○					○	○	○	○											○	解
	雷注意報	○	○	○	○	○	○	○	○	○	○	○	○	○	○	○	○	○	○	○	○	○	○
	洪水注意報	○	○					○	○	○	○											▼	解
2014/7/19 22:47	大雨注意報	解	解					解	解	解	解	▼	解									▼	
	雷注意報	○	○	○	○	○	○	○	○	○	○	○	○	○	○	○	○	○	○	○	○	○	○
	洪水注意報	解	解					解	解	解	解	解	解									解	

2014/7/20 4:23	大雨注意報											解							解				
	雷注意報	解	解	解	解	解	解	解	解	解	解	解	解	解	解	解	解	解	解	解	解	解	解
2014/7/20 10:05	雷注意報	●	●	●	●	●	●	●	●	●	●	●	●	●	●	●	●	●	●	●	●	●	●
2014/7/20 14:18	大雨注意報	●			●										●	●	●				●	●	
	雷注意報	○	○	○	○	○	○	○	○	○	○	○	○	○	○	○	○	○	○	○	○	○	○
	洪水注意報	●			●										●	●	●				●	●	
2014/7/20 19:45	大雨注意報	解			解										解	解	解				解	解	
	雷注意報	解	解	解	解	解	解	解	解	解	解	解	解	解	解	解	解	解	解	解	解	解	
	洪水注意報	解			解										解	解	解				解	解	
2014/7/21 10:16	雷注意報	●	●	●	●	●	●	●	●	●	●	●	●	●	●	●	●	●	●	●	●	●	
2014/7/21 12:06	大雨注意報																			●	●		
	雷注意報	○	○	○	○	○	○	○	○	○	○	○	○	○	○	○	○	○	○	○	○	○	○
	洪水注意報																			●	●		
2014/7/21 14:51	大雨注意報	●			●														○	○			
	雷注意報	○	○	○	○	○	○	○	○	○	○	○	○	○	○	○	○	○	○	○	○	○	○
	洪水注意報	●			●														○	○			
2014/7/21 15:49	大雨注意報	○			○														○	●	○		
	雷注意報	○	○	○	○	○	○	○	○	○	○	○	○	○	○	○	○	○	○	○	○	○	○
	洪水注意報	○			○														○	●	○		
2014/7/21 19:07	大雨注意報	解			解														解	解	解		
	雷注意報	解	解	解	解	解	解	解	解	解	解	解	解	解	解	解	解	解	解	解	解	解	
	洪水注意報	解			解														解	解	解		
2014/7/24 10:52	雷注意報	●	●	●	●	●	●	●	●	●	●	●	●	●	●	●	●	●	●	●	●	●	
2014/7/24 19:05	雷注意報	解	解	解	解	解	解	解	解	解	解	解	解	解	解	解	解	解	解	解	解	解	
2014/7/25 10:06	雷注意報	●	●	●	●	●	●	●	●	●	●	●	●	●	●	●	●	●	●	●	●	●	
2014/7/25 13:38	大雨注意報				●														●	●		●	●
	雷注意報	○	○	○	○	○	○	○	○	○	○	○	○	○	○	○	○	○	○	○	○	○	○
	洪水注意報				●														●	●		●	●
2014/7/25 18:27	大雨注意報				解														解	解	解	解	解
	雷注意報	解	解	解	解	解	解	解	解	解	解	解	解	解	解	解	解	解	解	解	解	解	
	洪水注意報				解														解	解	解	解	解
2014/7/27 4:05	雷注意報	●	●	●	●	●	●	●	●	●	●	●	●	●	●	●	●	●	●	●	●	●	
2014/7/27 10:13	雷注意報	解	解	解	解	解	解	解	解	解	解	解	解	解	解	解	解	解	解	解	解	解	
2014/7/30 10:11	雷注意報	●	●	●	●	●	●	●	●	●	●	●	●	●	●	●	●	●	●	●	●	●	
2014/7/30 19:33	雷注意報	解	解	解	解	解	解	解	解	解	解	解	解	解	解	解	解	解	解	解	解	解	
2014/7/31 10:08	雷注意報	●	●	●	●	●	●	●	●	●	●	●	●	●	●	●	●	●	●	●	●	●	
2014/7/31 14:17	大雨注意報																					●	●
	雷注意報	○	○	○	○	○	○	○	○	○	○	○	○	○	○	○	○	○	○	○	○	○	○
	洪水注意報																					●	●
2014/7/31 18:08	大雨注意報																					解	解
	雷注意報	○	○	○	○	○	○	○	○	○	○	○	○	○	○	○	○	○	○	○	○	○	○
	洪水注意報																					解	解
2014/7/31 19:18	雷注意報	解	解	解	解	解	解	解	解	解	解	解	解	解	解	解	解	解	解	解	解	解	

【8月】

●：発表 ▼：警報から注意報 ○：継続 解：解除 ■：対象外 空欄：発表なし  
 対象：広島県市町（広島地方気象台発表） 平成26(2014)年8月

発表日時	広島県（全域）																								
	一次細分区域	南部										北部													
	市町村等を まとめた地域 対象市町	広島・呉					東広島 ・竹原					福山・尾三			芸北		備北								
	種類	広島市	呉市	大竹市	廿日市市	江田島市	府中町	海田町	熊野町	坂町	竹原市	東広島市	大崎上島町	三原市	尾道市	福山市	府中市	世羅町	神石高原町	安芸高田市	安芸太田町	北広島町	三次市	庄原市	
2014/8/1 19:09	雷注意報	●	●	●	●	●	●	●	●	●	●	●	●	●	●	●	●	●	●	●	●	●	●	●	●
2014/8/1 20:11	大雨注意報													●	●	●									
	雷注意報	○	○	○	○	○	○	○	○	○	○	○	○	○	○	○	○	○	○	○	○	○	○	○	○
	洪水注意報													●	●	●									
2014/8/1 22:57	大雨注意報													解	解	解									
	雷注意報	解	解	解	解	解	解	解	解	解	解	解	解	解	解	解	解	解	解	解	解	解	解	解	解
	洪水注意報													解	解	解									
2014/8/2 10:20	雷注意報	●	●	●	●	●	●	●	●	●	●	●	●	●	●	●	●	●	●	●	●	●	●	●	●
2014/8/2 14:17	大雨注意報	●	●		●	●	●	●	●																
	雷注意報	○	○	○	○	○	○	○	○	○	○	○	○	○	○	○	○	○	○	○	○	○	○	○	○
	洪水注意報	●	●		●	●	●	●	●																
2014/8/2 15:59	大雨注意報	○	○		○	○	○	○	○											●		●			
	雷注意報	○	○	○	○	○	○	○	○											○		○	○	○	○
	洪水注意報	○	○		○	○	○	○	○											●		●			
2014/8/2 19:29	大雨注意報	○	○	●	○	○	○	○	○					●								○			
	雷注意報	○	○	○	○	○	○	○	○					○	○	○	○	○	○	○	○	○	○	○	○
	洪水注意報	○	○		○	○	○	○	○											○		○			
2014/8/2 21:38	大雨注意報	○	解	○	○	解	解	解	解	解				○	●					解		解			
	雷注意報	解	解	解	解	解	解	解	解	解	解	解	解	解	解	解	解	解	解	解	解	解	解	解	解
	洪水注意報	解	解		解	解	解	解	解											解		解			
2014/8/3 4:15	大雨注意報	○	●	○	○	●								○	○						●				
2014/8/3 9:58	大雨注意報	○	○	○	○								●	●	○	○					○				
	洪水注意報													●											
2014/8/3 15:57	大雨注意報	○	解	○	○	解							解	○	○	○					解				
	洪水注意報													解											
2014/8/3 21:57	大雨注意報	○		○	○								解	解	解										
2014/8/4 4:27	大雨注意報	○		○	○																				
2014/8/4 16:09	大雨警報	●			●																				
	大雨注意報		●	○		●	●	●	●	●															
	雷注意報	●	●	●	●	●	●	●	●	●	●	●	●	●	●	●	●	●	●	●	●	●	●	●	●
	洪水注意報	●	●		●	●	●	●	●																
2014/8/4 20:57	大雨警報	○			○																				
	大雨注意報		解	○		解	解	解	解	解															
	雷注意報	○	○	○	○	○	○	○	○	○	○	○	○	○	○	○	○	○	○	○	○	○	○	○	○
	洪水注意報	解	解		解	解	解	解	解																
2014/8/5 2:35	大雨注意報	▼		○	▼																				
	雷注意報	解	解	解	解	解	解	解	解	解	解	解	解	解	解	解	解	解	解	解	解	解	解	解	解
2014/8/5 8:12	大雨警報	●			●																				
	大雨注意報		●	○		●	●	●	●	●											●	●	●		
	雷注意報	●	●	●	●	●	●	●	●	●	●	●	●	●	●	●	●	●	●	●	●	●	●	●	●
2014/8/5 16:23	洪水注意報	●	●		●	●	●	●	●												●	●			
	大雨警報	○			○																				
	大雨注意報		○	○		○	○	○	○												○	○	○		
	雷注意報	○	○	○	○	○	○	○	○												○	○	○	○	○
	洪水注意報	○	○		解	○	○	○	○												解		解		







2014/8/16 9:12	大雨警報																		●				●	○	
	洪水警報																			●					
	大雨注意報	○			○					○	○	○	○	○	○	○	○	○	○						
	雷注意報	○	○	○	○	○	○	○	○	○	○	○	○	○	○	○	○	○	○	○	○	○	○	○	○
2014/8/16 11:09	洪水注意報																								
	大雨警報																			○				○	○
	洪水警報																			解					●
	大雨注意報	○			○					○	○	○	○	○	○	○	○	○	○						
2014/8/16 14:32	雷注意報	○	○	○	○	○	○	○	○	○	○	○	○	○	○	○	○	○	○	○	○	○	○	○	
	洪水注意報																								
	大雨注意報	○			○																				
2014/8/16 17:48	雷注意報	○	○	○	○	○	○	○	○	○	○	○	○	○	○	○	○	○	○	○	○	○	○	○	
	洪水注意報	●			●																				
	大雨注意報	○			○																				
2014/8/16 18:33	雷注意報	○	○	○	○	○	○	○	○	○	○	○	○	○	○	○	○	○	○	○	○	○	○	○	
	洪水注意報	○			○																				
	大雨警報	●			●																				
	大雨注意報																								
2014/8/16 19:31	雷注意報	○	○	○	○	○	○	○	○	○	○	○	○	○	○	○	○	○	○	○	○	○	○	○	
	洪水注意報	○			○																				
	大雨警報	○			○																				
2014/8/16 21:35	雷注意報	○	○	○	○	○	○	○	○	○	○	○	○	○	○	○	○	○	○	○	○	○	○	○	
	洪水注意報	解			解																				
	大雨注意報																								
	大雨警報	○			○																				
2014/8/16 23:40	雷注意報	○	○	○	○	○	○	○	○	○	○	○	○	○	○	○	○	○	○	○	○	○	○	○	
	洪水注意報																								
	大雨注意報	▼			○																				
2014/8/17 4:35	雷注意報	○	○	○	○	○	○	○	○	○	○	○	○	○	○	○	○	○	○	○	○	○	○	○	
	洪水注意報																								
	大雨注意報	○			○																				
2014/8/17 6:09	雷注意報	○	○	○	○	○	○	○	○	○	○	○	○	○	○	○	○	○	○	○	○	○	○	○	
	洪水注意報	●			●																				
	大雨注意報				●																				
	大雨警報	●			●																				
2014/8/17 10:28	雷注意報	○	○	○	○	○	○	○	○	○	○	○	○	○	○	○	○	○	○	○	○	○	○	○	
	洪水注意報	○			○																				
	大雨注意報	▼			○																				
2014/8/17 12:39	雷注意報	○	○	○	○	○	○	○	○	○	○	○	○	○	○	○	○	○	○	○	○	○	○	○	
	洪水注意報	○			○																				
	大雨注意報	○			○																				
2014/8/17 16:25	雷注意報	○	○	○	○	○	○	○	○	○	○	○	○	○	○	○	○	○	○	○	○	○	○	○	
	洪水注意報	解			解																				
	大雨注意報	○			○																				
2014/8/17 17:42	雷注意報	○	○	○	○	○	○	○	○	○	○	○	○	○	○	○	○	○	○	○	○	○	○	○	
	洪水注意報																								
	大雨注意報	○			○																				
2014/8/17 21:15	雷注意報	解	解	解	解	解	解	解	解	解	解	解	解	解	解	解	解	解	解	解	解	解	解		
	大雨注意報	○			○																				
2014/8/18 4:34	大雨注意報	解			解																				
2014/8/18 10:11	雷注意報	●	●	●	●	●	●	●	●	●	●	●	●	●	●	●	●	●	●	●	●	●	●		
2014/8/18 16:08	雷注意報	○	○	○	○	○	○	○	○	○	○	○	○	○	○	○	○	○	○	○	○	○	○		
2014/8/19 16:03	雷注意報	○	○	○	○	○	○	○	○	○	○	○	○	○	○	○	○	○	○	○	○	○	○	○	
	洪水注意報	●	●		●	●	●	●	●	●															
	大雨注意報	●	●	●	●	●	●	●	●	●															



2014/8/19 21:26	大雨警報	●		●		●																							
	洪水警報	●			●	●																							
	大雨注意報		○	○		○	○			○																			
	雷注意報	○	○	○	○	○	○	○	○	○	○	○	○	○	○	○	○	○	○	○	○	○	○	○	○	○	○	○	○
2014/8/19 23:33	洪水注意報		○	●	○		○			○																			
	大雨警報	○						解																					
	洪水警報	解						解	解																				
	大雨注意報	解	○		○	解		解	解	解															解	○	解		
2014/8/20 0:57	雷注意報	○	○	○	○	○	○	○	○	○	○	○	○	○	○	○	○	○	○	○	○	○	○	○	○	○	○	○	
	洪水注意報	●			●																								
	大雨警報	○			○																								
	大雨注意報			○		○																							
2014/8/20 1:21	雷注意報	○	○	○	○	○	○	○	○	○	○	○	○	○	○	○	○	○	○	○	○	○	○	○	○	○	○	○	
	洪水注意報																												
	大雨警報	○	●	○																									
	洪水警報	●	●	●																									
2014/8/20 3:32	雷注意報	○	○	○	○	○	○	○	○	○	○	○	○	○	○	○	○	○	○	○	○	○	○	○	○	○	○	○	
	洪水注意報																												
	大雨警報	○	○	○																									
	大雨注意報																												
2014/8/20 6:21	雷注意報	○	○	○	○	○	○	○	○	○	○	○	○	○	○	○	○	○	○	○	○	○	○	○	○	○	○	○	
	洪水注意報																												
	大雨警報	○	○	○																									
	洪水警報	○																											
2014/8/20 10:26	雷注意報	○	○	○	○	○	○	○	○	○	○	○	○	○	○	○	○	○	○	○	○	○	○	○	○	○	○	○	
	洪水注意報																												
	大雨警報	○																											
	洪水警報	○																											
2014/8/20 14:08	雷注意報	○	○	○	○	○	○	○	○	○	○	○	○	○	○	○	○	○	○	○	○	○	○	○	○	○	○	○	
	洪水注意報																												
	大雨警報	○																											
	洪水警報	○																											
2014/8/20 16:20	雷注意報	○	○	○	○	○	○	○	○	○	○	○	○	○	○	○	○	○	○	○	○	○	○	○	○	○	○	○	
	洪水注意報																												
	大雨警報	○																											
	大雨注意報																												
2014/8/20 22:39	雷注意報	○	○	○	○	○	○	○	○	○	○	○	○	○	○	○	○	○	○	○	○	○	○	○	○	○	○	○	
	洪水注意報																												
	大雨警報	○																											
	大雨注意報																												
2014/8/21 4:05	雷注意報	解	解	解	解	解	解	解	解	解	解	解	解	解	解	解	解	解	解	解	解	解	解	解	解	解	解		
	洪水注意報	○																											
2014/8/21 10:20	雷注意報	○	○	○																									
	洪水注意報	○																											
	大雨注意報	○																											
2014/8/21 16:16	雷注意報	○	○	○	○	○	○	○	○	○	○	○	○	○	○	○	○	○	○	○	○	○	○	○	○	○	○	○	
	洪水注意報	○																											
	大雨注意報	○																											
2014/8/22 3:30	雷注意報	○	○	○	○	○	○	○	○	○	○	○	○	○	○	○	○	○	○	○	○	○	○	○	○	○	○	○	
	洪水注意報	○																											
	大雨注意報	○																											

2014/8/22 5:02	大雨警報	●		●														●				
	大雨注意報		●	○		●	●	●	●	●								○	○	●	●	
	雷注意報	○	○	○	○	○	○	○	○	○	○	○	○	○	○	○	○	○	○	○	○	
	洪水注意報	○	●		○	●	●	●	●									○	○	●	●	
2014/8/22 6:50	大雨警報	○		○														●	●	○	●	●
	大雨注意報		○	○		○	○	○	○	○	●	●	●	●	●	●	●	○	○	○	○	○
	雷注意報	○	○	○	○	○	○	○	○	○	○	○	○	○	○	○	○	○	○	○	○	○
	洪水注意報	○	○		○	○	○	○	○	○	●	●	●	●	●	●	●	○	○	○	○	○
2014/8/22 8:19	大雨警報	○		○														●	●	○	○	○
	洪水警報																	●	●	○	○	○
	大雨注意報		○	○		○	○	○	○	○	○	○						○	○			
	雷注意報	○	○	○	○	○	○	○	○	○	○	○	○	○	○	○	○	○	○	○	○	○
	洪水注意報	○	○		○	○	○	○	○	○	○	○						○	○	○	○	○
2014/8/22 9:42	大雨警報	○		○					●	●	○	○	●	○				○	○	○	○	○
	洪水警報								●	●	○	○	●	○				○	○	○	○	○
	大雨注意報		○	○		○	○	○	○	○	○							○	○			
	雷注意報	○	○	○	○	○	○	○	○	○	○	○	○	○	○	○	○	○	○	○	○	○
2014/8/22 12:07	大雨警報	○									解	解	解	解	解	解						
	洪水警報										解	解	解	解	解	解						
	大雨注意報		解	解	▼	解	解	解	解	解	解			▼	解		▼	▼	▼	▼	▼	▼
	雷注意報	○	○	○	○	○	○	○	○	○	○	○	○	○	○	○	○	○	○	○	○	○
	洪水注意報	○	解	解	解	解	解	解	解	解	解			▼	解		解	解	解	解	解	解
2014/8/22 14:07	大雨警報	○																				
	大雨注意報				○										解			○	○	○	○	○
	雷注意報	○	○	○	○	○	○	○	○	○	○	○	○	○	○	○	○	○	○	○	○	○
	洪水注意報	○													解							
2014/8/22 16:07	大雨注意報	▼		○														○	○	○	解	解
	雷注意報	○	○	○	○	○	○	○	○	○	○	○	○	○	○	○	○	○	○	○	○	○
	洪水注意報	○																				
2014/8/22 17:45	大雨注意報	○		○														○	○	○		
	雷注意報	解	解	解	解	解	解	解	解	解	解	解	解	解	解	解	解	解	解	解	解	解
	洪水注意報	解																				
2014/8/22 21:39	大雨注意報	○		解														解	解	解		
2014/8/23 4:50	大雨注意報	○																				
	雷注意報	●	●	●	●	●	●	●	●	●	●	●	●	●	●	●	●	●	●	●	●	●
2014/8/23 11:35	大雨注意報	○		●							●			●	●	●	●	●	●	●	●	●
	雷注意報	○	○	○	○	○	○	○	○	○	○	○	○	○	○	○	○	○	○	○	○	○
	洪水注意報			●							●			●	●	●	●		●	●	●	●
2014/8/23 16:19	大雨注意報	○		○														○	○	○	○	○
	雷注意報	○	○	○	○	○	○	○	○	○	○	○	○	○	○	○	○	○	○	○	○	○
	洪水注意報			○														○	○	○	○	○
2014/8/23 20:13	大雨注意報	解		解							解			解	解	解	解	解	解	解	解	解
	雷注意報	解	解	解	解	解	解	解	解	解	解	解	解	解	解	解	解	解	解	解	解	解
	洪水注意報	解		解							解			解	解	解	解	解	解	解	解	解
2014/8/24 2:39	雷注意報	●	●	●	●	●	●	●	●	●	●	●	●	●	●	●	●	●	●	●	●	●
2014/8/24 10:58	大雨注意報	●												●	●	●						
	雷注意報	○	○	○	○	○	○	○	○	○	○	○	○	○	○	○	○	○	○	○	○	○
	洪水注意報													●	●	●						
2014/8/24 11:28	大雨警報													●	●							
	洪水警報													●	●							
	大雨注意報	○												●		○	●	●			●	●
	雷注意報	○	○	○	○	○	○	○	○	○	○	○	○	○	○	○	○	○	○	○	○	○
	洪水注意報													●		○	●	●			●	●

2014/8/24 11:47	大雨警報																		○	●	○	●									●	
	洪水警報																			○	●	○	●									●
	大雨注意報	○																		○												○
	雷注意報	○	○	○	○	○	○	○	○	○	○	○	○	○	○	○	○	○	○	○	○	○	○	○	○	○	○	○	○	○	○	○
	洪水注意報																			○												○
2014/8/24 15:29	大雨注意報	○																	○	▼	▼	▼	○	▼						○	▼	
	雷注意報	○	○	○	○	○	○	○	○	○	○	○	○	○	○	○	○	○	○	○	○	○	○	○	○	○	○	○	○	○	○	
	洪水注意報																			○	▼	▼	▼	○	▼					○	▼	
2014/8/24 17:30	大雨警報																				●											
	大雨注意報	○																		○	○		○	○						○	○	
	雷注意報	○	○	○	○	○	○	○	○	○	○	○	○	○	○	○	○	○	○	○	○	○	○	○	○	○	○	○	○	○	○	
	洪水注意報																			○	○	○	○	○						○	○	
2014/8/24 19:00	大雨警報																				○											
	大雨注意報	○																		○	○		○	○		●				○	○	
	雷注意報	○	○	○	○	○	○	○	○	○	○	○	○	○	○	○	○	○	○	○	○	○	○	○	○	○	○	○	○	○	○	
	洪水注意報																				○	○	○	○						○	○	
2014/8/24 19:42	大雨警報																				○											
	大雨注意報	○																				●								○	○	
	雷注意報	○	○	○	○	○	○	○	○	○	○	○	○	○	○	○	○	○	○	○	○	○	○	○	○	○	○	○	○	○	○	
	洪水注意報																					○	○	○	○	○	○	○	○	○	○	○
2014/8/24 23:05	大雨注意報	○																			解	解	▼	○	解	○	○	○	○	○	○	
	雷注意報	解	解	解	解	解	解	解	解	解	解	解	解	解	解	解	解	解	解	解	解	解	解	解	解	解	解	解	解	解	解	
	洪水注意報																				解	解	○	解	解	解	解	解	解	○	○	
2014/8/25 4:07	大雨注意報	解																				解	解	解	解	解	解	解	解	解	解	
	雷注意報	●	●	●	●	●	●	●	●	●	●	●	●	●	●	●	●	●	●	●	●	●	●	●	●	●	●	●	●	●	●	
	洪水注意報																					解								解	解	
2014/8/25 12:30	大雨注意報																					●								●	●	
	雷注意報	○	○	○	○	○	○	○	○	○	○	○	○	○	○	○	○	○	○	○	○	○	○	○	○	○	○	○	○	○	○	
2014/8/25 20:25	大雨注意報																					解								解	解	
	雷注意報	○	○	○	○	○	○	○	○	○	○	○	○	○	○	○	○	○	○	○	○	○	○	○	○	○	○	○	○	○	○	
2014/8/26 2:44	大雨注意報																					●	●		●						●	
	雷注意報	○	○	○	○	○	○	○	○	○	○	○	○	○	○	○	○	○	○	○	○	○	○	○	○	○	○	○	○	○	○	
	洪水注意報																					●	●		●						●	
2014/8/26 5:10	大雨注意報																					解	○		○						○	
	雷注意報	○	○	○	○	○	○	○	○	○	○	○	○	○	○	○	○	○	○	○	○	○	○	○	○	○	○	○	○	○	○	
	洪水注意報																					解	解		解						解	
2014/8/26 11:16	大雨注意報																						解	解							解	
	雷注意報	解	解	解	解	解	解	解	解	解	解	解	解	解	解	解	解	解	解	解	解	解	解	解	解	解	解	解	解	解	解	
2014/8/27 14:35	大雨注意報																					●	●									
	雷注意報	●	●	●	●	●	●	●	●	●	●	●	●	●	●	●	●	●	●	●	●	●	●	●	●	●	●	●	●	●	●	
	洪水注意報																					●	●									
2014/8/27 19:11	大雨注意報																					解	解									
	雷注意報	解	解	解	解	解	解	解	解	解	解	解	解	解	解	解	解	解	解	解	解	解	解	解	解	解	解	解	解	解	解	
	洪水注意報																					解	解									

【9月】

●：発表 ▼：警報から注意報 ○：継続 解：解除 ■：対象外 空欄：発表なし  
 対象：広島県市町（広島地方気象台発表） 平成26(2014)年9月

発表日時	種 類	広島県（全域）																							
		南部												北部											
		広島・呉								東広島 ・竹原				福山・尾三			芸北		備北						
		広島市	呉市	大竹市	廿日市市	江田島市	府中町	海田町	熊野町	坂町	竹原市	東広島市	大崎上島町	三原市	尾道市	福山市	府中市	世羅町	神石高原町	安芸高田市	安芸太田町	北広島町	三次市	庄原市	
2014/9/1 6:48	雷注意報	●	●	●	●	●	●	●	●	●	●	●	●	●	●	●	●	●	●	●	●	●	●	●	
2014/9/1 10:10	大雨注意報		●			●						●													
	雷注意報	○	○	○	○	○	○	○	○	○	○	○	○	○	○	○	○	○	○	○	○	○	○	○	
	洪水注意報		●									●													
2014/9/1 12:58	大雨注意報		○			解					●	○	●	●	●	●	●	●	●	●	●	●	●	●	
	雷注意報	○	○	○	○	○	○	○	○	○	○	○	○	○	○	○	○	○	○	○	○	○	○	○	
	洪水注意報		○			解					●	○	●	●	●	●	●	●	●	●	●	●	●	●	
2014/9/1 13:44	大雨注意報	●	○		●		●	●	●		○	○	○	○	○	○	○	○	○	○	○	○	○	○	
	雷注意報	○	○	○	○	○	○	○	○	○	○	○	○	○	○	○	○	○	○	○	○	○	○	○	
	洪水注意報	●	○		●		●	●	●		○	○	○	○	○	○	○	○	○	○	○	○	○	○	
2014/9/1 20:15	大雨注意報	解	解	解	解	解	解	解	解	解	解	解	解	解	解	解	解	解	解	解	解	解	解	解	
	雷注意報	解	解	解	解	解	解	解	解	解	解	解	解	解	解	解	解	解	解	解	解	解	解	解	
	洪水注意報	解	解	解	解	解	解	解	解	解	解	解	解	解	解	解	解	解	解	解	解	解	解	解	
2014/9/3 10:48	雷注意報	●	●	●	●	●	●	●	●	●	●	●	●	●	●	●	●	●	●	●	●	●	●	●	
	大雨注意報	●	●	●	●	●	●	●	●											●	●				
	洪水注意報	●	●		●	●	●	●	●											●	●				
2014/9/4 5:20	大雨注意報	○	○	○	○	○	○	○	○																
	雷注意報	○	○	○	○	○	○	○	○																
	洪水注意報	○	○		○	○	○	○	○																
2014/9/4 6:16	大雨注意報	○	○	○	○	○	○	○	○	●	●														
	雷注意報	○	○	○	○	○	○	○	○	○	○	○	○	○	○	○	○	○	○	○	○	○	○	○	
	洪水注意報	○	○		○	○	○	○	○	○	●	●													
2014/9/4 7:07	大雨注意報	○	○	○	○	○	○	○	○	○	○		●	●	●	●	●	●	○			○	●	●	
	雷注意報	○	○	○	○	○	○	○	○	○	○		○	○	○	○	○	○	○	○	○	○	○	○	
	洪水注意報	○	○		○	○	○	○	○	○	○		●	●	●	●	●	●	○			○	●	●	
2014/9/4 10:15	大雨注意報	○	○	○	○	○	○	○	○	○	○		○	○	○	○	○	○	○			○	○	○	
	雷注意報	○	○	○	○	○	○	○	○	○	○		○	○	○	○	○	○	○	○	○	○	○	○	
	洪水注意報	○	○		○	○	○	○	○	○	○		○	○	○	○	○	○	○	○	○	○	○	○	
2014/9/4 14:20	大雨警報												●	●	●	●	●								
	洪水警報												●	●	●	●	●								
	大雨注意報	○	解	解	解	解	解	解	解	解	○		解		○		解		解		解	解	解	解	
	雷注意報	○	○	○	○	○	○	○	○	○	○	○	○	○	○	○	○	○	○	○	○	○	○	○	○
	洪水注意報	解	解		解	解	解	解	解	解	解		解		○		解		解		解	解	解	解	
2014/9/4 16:08	大雨警報																								
	洪水警報																								
	大雨注意報	解									解		解												
	雷注意報	解	解	解	解	解	解	解	解	解	解	解	解	解	解	解	解	解	解	解	解	解	解	解	
	洪水注意報	解	解		解	解	解	解	解	解	解		解												
2014/9/6 6:45	雷注意報	●	●	●	●	●	●	●	●	●	●	●	●	●	●	●	●	●	●	●	●	●	●	●	
2014/9/6 11:14	大雨注意報																						●		
	雷注意報	○	○	○	○	○	○	○	○	○	○	○	○	○	○	○	○	○	○	○	○	○	○	○	
	洪水注意報																						●		
2014/9/6 12:47	大雨注意報	●			●															●		○	●	●	
	雷注意報	○	○	○	○	○	○	○	○	○	○	○	○	○	○	○	○	○	○	○	○	○	○	○	
	洪水注意報	●			●															●		○	●	●	





【10月】

●：発表 ▼：警報から注意報 ○：継続 解：解除 ■：対象外 空欄：発表なし  
 対象：広島県市町（広島地方気象台発表） 平成26(2014)年10月

発表日時	種 類	広島県（全域）																						
		南部												北部										
		広島・呉						東広島・竹原			福山・尾三			芸北		備北								
		広島市	呉市	大竹市	廿日市市	江田島市	府中町	海田町	熊野町	坂町	竹原市	東広島市	大崎上島町	三原市	尾道市	福山市	府中市	世羅町	神石高原町	安芸高田市	安芸太田町	北広島町	三次市	庄原市
2014/10/2 4:08	雷注意報	●	●	●	●	●	●	●	●	●	●	●	●	●	●	●	●	●	●	●	●	●	●	●
2014/10/3 4:10	雷注意報	解	解	解	解	解	解	解	解	解	解	解	解	解	解	解	解	解	解	解	解	解	解	
2014/10/4 4:28	乾燥注意報	●	●	●	●	●	●	●	●	●	●	●	●	●	●	●	●	●	●	●	●	●	●	●
2014/10/4 20:20	乾燥注意報	解	解	解	解	解	解	解	解	解	解	解	解	解	解	解	解	解	解	解	解	解	解	
2014/10/5 4:44	強風注意報	●	●	●	●	●	●	●	●	●	●	●	●	●	●	●	●	●	●	●	●	●	●	●
	波浪注意報	●	●	●	●	■	■	■	■	■	■	■	■	■	■	■	■	■	■	■	■	■	■	■
2014/10/5 16:23	強風注意報	○	○	○	○	○	○	○	○	○	○	○	○	○	○	○	○	○	○	○	○	○	○	○
	波浪注意報	○	○	○	○	○	○	○	○	○	○	○	○	○	○	○	○	○	○	○	○	○	○	○
	高潮注意報											●	●	●										
2014/10/5 22:05	強風注意報	○	○	○	○	○	○	○	○	○	○	○	○	○	○	○	○	○	○	○	○	○	○	○
	波浪注意報	○	○	○	○	○	○	○	○	○	○	○	○	○	○	○	○	○	○	○	○	○	○	○
	高潮注意報											解	解	解										
2014/10/6 4:10	強風注意報	○	○	○	○	○	○	○	○	○	○	○	○	○	○	○	○	○	○	○	○	○	○	○
	波浪注意報	○	○	○	○	○	○	○	○	○	○	○	○	○	○	○	○	○	○	○	○	○	○	○
2014/10/6 18:10	強風注意報	解	解	解	解	解	解	解	解	解	解	解	解	解	解	解	解	解	解	解	解	解	解	解
	波浪注意報	解	解	解	解	解	解	解	解	解	解	解	解	解	解	解	解	解	解	解	解	解	解	解
2014/10/7 8:05	乾燥注意報	●	●	●	●	●	●	●	●	●	●	●	●	●	●	●	●	●	●	●	●	●	●	●
2014/10/8 4:08	高潮注意報	●	●	●	●	●	●	●	●	●	●	●	●	●	●	●	●	●	●	●	●	●	●	●
	乾燥注意報	○	○	○	○	○	○	○	○	○	○	○	○	○	○	○	○	○	○	○	○	○	○	○
2014/10/8 11:53	高潮注意報	○	解	○	○	○	○	○	○	○	○	○	○	○	○	○	○	○	○	○	○	○	○	○
	乾燥注意報	○	○	○	○	○	○	○	○	○	○	○	○	○	○	○	○	○	○	○	○	○	○	○
2014/10/8 20:42	高潮注意報	○	○	○	○	○	○	○	○	○	○	○	○	○	○	○	○	○	○	○	○	○	○	○
	乾燥注意報	解	解	解	解	解	解	解	解	解	解	解	解	解	解	解	解	解	解	解	解	解	解	解
2014/10/8 23:37	高潮注意報	○	●	○	○	○	○	○	○	○	○	○	○	○	○	○	○	○	○	○	○	○	○	○
2014/10/9 12:22	高潮注意報	○	解	○	○	○	○	○	○	○	○	○	○	○	○	○	○	○	○	○	○	○	○	○
2014/10/10 0:46	高潮注意報	○	●	○	○	○	○	○	○	○	○	○	○	○	○	○	○	○	○	○	○	○	○	○
2014/10/10 12:53	高潮注意報	解	解	解	解	解	解	解	解	解	解	解	解	解	解	解	解	解	解	解	解	解	解	解
2014/10/11 4:11	高潮注意報	●	●	●	●	●	●	●	●	●	●	●	●	●	●	●	●	●	●	●	●	●	●	●
	乾燥注意報	●	●	●	●	●	●	●	●	●	●	●	●	●	●	●	●	●	●	●	●	●	●	●
2014/10/11 13:30	高潮注意報	解	解	解	解	解	解	解	解	解	解	解	解	解	解	解	解	解	解	解	解	解	解	解
	乾燥注意報	○	○	○	○	○	○	○	○	○	○	○	○	○	○	○	○	○	○	○	○	○	○	○
2014/10/11 20:19	乾燥注意報	解	解	解	解	解	解	解	解	解	解	解	解	解	解	解	解	解	解	解	解	解	解	解
2014/10/12 10:11	強風注意報	●	●	●	●	●	●	●	●	●	●	●	●	●	●	●	●	●	●	●	●	●	●	●
	波浪注意報	●	●	●	●	■	■	■	■	■	■	■	■	■	■	■	■	■	■	■	■	■	■	■
2014/10/13 4:10	雷注意報	●	●	●	●	●	●	●	●	●	●	●	●	●	●	●	●	●	●	●	●	●	●	●
	強風注意報	○	○	○	○	○	○	○	○	○	○	○	○	○	○	○	○	○	○	○	○	○	○	○
	波浪注意報	○	○	○	○	○	○	○	○	○	○	○	○	○	○	○	○	○	○	○	○	○	○	○
	高潮注意報	●	●	●	●	●	●	●	●	●	●	●	●	●	●	●	●	●	●	●	●	●	●	●
2014/10/13 6:50	暴風警報	●	●	●	●	●	●	●	●	●	●	●	●	●	●	●	●	●	●	●	●	●	●	●
	波浪警報	●	●	●	●	■	■	■	■	■	■	■	■	■	■	■	■	■	■	■	■	■	■	■
	大雨注意報	●	●	●	●	●	●	●	●	●	●	●	●	●	●	●	●	●	●	●	●	●	●	●
	雷注意報	○	○	○	○	○	○	○	○	○	○	○	○	○	○	○	○	○	○	○	○	○	○	○
	洪水注意報	●	●	●	●	●	●	●	●	●	●	●	●	●	●	●	●	●	●	●	●	●	●	●
高潮注意報	○	○	○	○	○	○	○	○	○	○	○	○	○	○	○	○	○	○	○	○	○	○	○	





2014/10/27 10:08	高潮注意報													○	○									
	濃霧注意報	解	解	解	解	解	解	解	解	解	解	解	解	解	解	解	解	解	解	解	解	解	解	解
2014/10/27 13:41	高潮注意報													解	解									
2014/10/29 6:10	乾燥注意報	●	●	●	●	●	●	●	●	●	●	●	●	●	●	●	●	●	●					
2014/10/30 16:23	乾燥注意報	解	解	解	解	解	解	解	解	解	解	解	解	解	解	解	解	解	解					

【11月】

●：発表 ▼：警報から注意報 ○：継続 解：解除 ■：対象外 空欄：発表なし  
 対象：広島県市町（広島地方気象台発表） 平成26(2014)年11月

発表日時	種類	広島県（全域）																						
		南部												北部										
		広島・呉						東広島・竹原			福山・尾三			芸北		備北								
		広島市	呉市	大竹市	廿日市市	江田島市	府中町	海田町	熊野町	坂町	竹原市	東広島市	大崎上島町	三原市	尾道市	福山市	府中市	世羅町	神石高原町	安芸高田市	安芸太田町	北広島町	三次市	庄原市
2014/11/1 4:31	雷注意報	●	●	●	●	●	●	●	●	●	●	●	●	●	●	●	●	●	●	●	●	●	●	●
2014/11/1 23:03	雷注意報	解	解	解	解	解	解	解	解	解	解	解	解	解	解	解	解	解	解	解	解	解	解	
2014/11/2 10:17	強風注意報	●	●	●	●	●	●	●	●	●	●	●	●	●	●	●	●	●	●	●	●	●	●	●
	波浪注意報	●	●	●	●	●	■	■	■	■	■	■	■	■	■	■	■	■	■	■	■	■	■	■
2014/11/2 21:42	強風注意報	解	解	解	解	解	解	解	解	解	解	解	解	解	解	解	解	解	解	解	解	解	解	
	波浪注意報	解	解	解	解	解	■	■	■	■	■	■	■	■	■	■	■	■	■	■	■	■	■	■
2014/11/3 10:05	乾燥注意報	●	●	●	●	●	●	●	●	●	●	●	●	●	●	●	●	●	●	●	●	●	●	●
2014/11/5 4:03	乾燥注意報	○	○	○	○	○	○	○	○	○	○	○	○	○	○	○	○	○	○	○	○	○	○	○
2014/11/6 3:13	濃霧注意報																		●	●	●	●	●	
	乾燥注意報	○	○	○	○	○	○	○	○	○	○	○	○	○	○	○	○	○	○	○	○	○	○	○
2014/11/6 8:05	濃霧注意報																		解	解	解	解	解	
	乾燥注意報	○	○	○	○	○	○	○	○	○	○	○	○	○	○	○	○	○	○	○	○	○	○	○
2014/11/7 4:08	高潮注意報						■	■				●	●	●										
	乾燥注意報	○	○	○	○	○	○	○	○	○	○	○	○	○	○	○	○	○	○	○	○	○	○	○
2014/11/7 11:46	高潮注意報						■	■				解	解	解										
	乾燥注意報	○	○	○	○	○	○	○	○	○	○	○	○	○	○	○	○	○	○	○	○	○	○	○
2014/11/7 16:16	乾燥注意報	解	解	解	解	解	解	解	解	解	解	解	解	解	解	解	解	解	解	解	解	解	解	
2014/11/8 4:10	高潮注意報											●	●	●										
2014/11/8 12:23	高潮注意報											解	解	解										
2014/11/9 4:22	高潮注意報											●	●	●										
2014/11/9 13:40	高潮注意報											解	解	解										
2014/11/9 21:20	濃霧注意報																		●	●	●	●	●	
2014/11/10 7:47	濃霧注意報																		解	解	解	解	解	
	乾燥注意報	●	●	●	●	●	●	●	●	●	●	●	●	●	●	●	●	●	●	●	●	●	●	●
2014/11/11 1:31	濃霧注意報																		●	●	●	●	●	
	乾燥注意報	○	○	○	○	○	○	○	○	○	○	○	○	○	○	○	○	○	○	○	○	○	○	○
2014/11/11 10:11	濃霧注意報																		解	解	解	解	解	
	乾燥注意報	○	○	○	○	○	○	○	○	○	○	○	○	○	○	○	○	○	○	○	○	○	○	○
2014/11/11 20:13	乾燥注意報	解	解	解	解	解	解	解	解	解	解	解	解	解	解	解	解	解	解	解	解	解	解	
2014/11/12 10:27	強風注意報	●	●	●	●	●	●	●	●	●	●	●	●	●	●	●	●	●	●	●	●	●	●	●
	波浪注意報	●	●	●	●	●	■	■	■	■	■	■	■	■	■	■	■	■	■	■	■	■	■	■
2014/11/12 16:12	雷注意報																		●	●	●	●	●	
	強風注意報	○	○	○	○	○	○	○	○	○	○	○	○	○	○	○	○	○	○	○	○	○	○	○
	波浪注意報	○	○	○	○	○	■	■	■	■	■	■	■	■	■	■	■	■	■	■	■	■	■	■
2014/11/13 4:12	雷注意報																		解	解	解	解	解	
	強風注意報	○	○	○	○	○	○	○	○	○	○	○	○	○	○	○	○	○	○	○	○	○	○	○
	波浪注意報	○	○	○	○	○	■	■	■	■	■	■	■	■	■	■	■	■	■	■	■	■	■	■
	乾燥注意報	●	●	●	●	●	●	●	●	●	●	●	●	●	●	●	●	●	●	●	●	●	●	●
2014/11/13 16:11	強風注意報	解	解	解	解	解	解	解	解	解	解	解	解	解	解	解	解	解	解	解	解	解	解	
	波浪注意報	解	解	解	解	解	■	■	■	■	■	■	■	■	■	■	■	■	■	■	■	■	■	■
	乾燥注意報	○	○	○	○	○	○	○	○	○	○	○	○	○	○	○	○	○	○	○	○	○	○	○
2014/11/14 16:09	乾燥注意報	○	○	○	○	○	○	○	○	○	○	○	○	○	○	○	○	○	○	○	○	○	○	
2014/11/16 20:05	乾燥注意報	解	解	解	解	解	解	解	解	解	解	解	解	解	解	解	解	解	解	解	解	解	解	
2014/11/18 23:23	濃霧注意報	●	●	●	●	●	●	●	●	●	●	●	●	●	●	●	●	●	●	●	●	●	●	●

2014/11/19 10:06	濃霧注意報	解	解	解	解	解	解	解	解	解	解	解	解	解	解	解	解	解	解	解	解	解	解
	乾燥注意報	●	●	●	●	●	●	●	●	●	●	●	●	●	●	●	●	●	●	●	●	●	●
2014/11/19 19:21	乾燥注意報	解	解	解	解	解	解	解	解	解	解	解	解	解	解	解	解	解	解	解	解	解	解
2014/11/21 18:37	雷注意報	●	●	●	●	●	●	●	●	●	●	●	●	●	●	●	●	●	●	●	●	●	●
2014/11/21 22:17	雷注意報	解	解	解	解	解	解	解	解	解	解	解	解	解	解	解	解	解	解	解	解	解	解
2014/11/22 16:15	濃霧注意報	●	●	●	●	●	●	●	●	●	●	●	●	●	●	●	●	●	●	●	●	●	●
2014/11/23 10:21	濃霧注意報	解	解	解	解	解	解	解	解	解	解	解	解	解	解	解	解	解	解	解	解	解	解
2014/11/24 4:22	高潮注意報	●	●	●	●	●	●	●	●	●	●	●	●	●	●	●	●	●	●	●	●	●	●
2014/11/24 12:42	高潮注意報	解	解	解	解	解	解	解	解	解	解	解	解	解	解	解	解	解	解	解	解	解	解
2014/11/24 16:07	雷注意報	●	●	●	●	●	●	●	●	●	●	●	●	●	●	●	●	●	●	●	●	●	●
2014/11/25 4:15	雷注意報	○	○	○	○	○	○	○	○	○	○	○	○	○	○	○	○	○	○	○	○	○	○
	高潮注意報	●	●	●	●	●	●	●	●	●	●	●	●	●	●	●	●	●	●	●	●	●	●
2014/11/25 14:08	雷注意報	解	解	解	解	解	解	解	解	解	解	解	解	解	解	解	解	解	解	解	解	解	解
	高潮注意報	解	解	解	解	解	解	解	解	解	解	解	解	解	解	解	解	解	解	解	解	解	解
2014/11/28 16:04	雷注意報	●	●	●	●	●	●	●	●	●	●	●	●	●	●	●	●	●	●	●	●	●	●
2014/11/29 6:13	雷注意報	解	解	解	解	解	解	解	解	解	解	解	解	解	解	解	解	解	解	解	解	解	解
2014/11/30 18:15	雷注意報	●	●	●	●	●	●	●	●	●	●	●	●	●	●	●	●	●	●	●	●	●	●

【12月】

●：発表 ▼：警報から注意報 ○：継続 解：解除 ■：対象外 空欄：発表なし  
 対象：広島県市町（広島地方気象台発表） 平成26(2014)年12月

発表日時	一次細分区域 市町村等を まとめた地域 対象市町	広島県（全域）																						
		南部										北部												
		広島・呉					東広島 ・竹原			福山・尾三		芸北		備北										
		広島市	呉市	大竹市	廿日市市	江田島市	府中町	海田町	熊野町	坂町	竹原市	東広島市	大崎上島町	三原市	尾道市	福山市	府中市	世羅町	神石高原町	安芸高田市	安芸太田町	北広島町	三次市	庄原市
2014/12/1 4:35	雷注意報	○	○	○	○	○	○	○	○	○	○	○	○	○	○	○	○	○	○	○	○	○	○	○
	強風注意報	●	●	●	●	●	●	●	●	●	●	●	●	●	●	●	●	●						
	波浪注意報	●	●	●	●	●	■	■	●	●	●	●	●	●	●	●	●	●						
2014/12/1 6:10	雷注意報	解	解	解	解	解	解	解	解	解	解	解	解	解	解	解	解	解	解	解	解	解	解	
	強風注意報	○	○	○	○	○	○	○	○	○	○	○	○	○	○	○	○	○						
	波浪注意報	○	○	○	○	○	■	■	○	○	○	○	○	○	○	○	○	○						
2014/12/1 16:18	強風注意報	○	○	○	○	○	○	○	○	○	○	○	○	○	○	○	○							
	波浪注意報	○	○	○	○	○	■	■	○	○	○	○	○	○	○	○	○							
2014/12/2 18:13	強風注意報	解	解	解	解	解	解	解	解	解	解	解	解	解	解	解	解							
	波浪注意報	解	解	解	解	解	■	■	解	解	解	解	解	解	解	解	解							
2014/12/4 16:11	雷注意報	●	●	●	●	●	●	●	●	●	●	●	●	●	●	●	●	●	●	●	●	●	●	●
	強風注意報	●	●	●	●	●	●	●	●	●	●	●	●	●	●	●	●	●						
	波浪注意報	●	●	●	●	●	■	■	●	●	●	●	●	●	●	●	●	●						
2014/12/4 18:48	大雪注意報				●													●	●	●				
	風雪注意報	●	●	●	●	●	●	●	●	●	●	●	●	●	●	●	●	●						
	雷注意報	○	○	○	○	○	○	○	○	○	○	○	○	○	○	○	○	○						
	強風注意報	解	解	解	解	解	解	解	解	解	解	解	解	解	解	解	解	解						
	波浪注意報	○	○	○	○	○	■	■	○	○	○	○	○	○	○	○	○	○						
	着雪注意報																		●	●	●			
	大雪警報																		●	●	●			
2014/12/5 4:15	大雪注意報			○																			●	●
	風雪注意報	解	解	解	解	解	解	解	解	解	解	解	解	解	解	解	解	解						
	雷注意報	○	○	○	○	○	○	○	○	○	○	○	○	○	○	○	○	○						
	強風注意報	●	●	●	●	●	●	●	●	●	●	●	●	●	●	●	●	●						
	波浪注意報	○	○	○	○	○	■	■	○	○	○	○	○	○	○	○	○	○						
	乾燥注意報	●	●	●	●	●	●	●	●	●	●	●	●	●	●	●	●	●						
	なだれ注意報																		●	●	●	●	●	●
着雪注意報				●														○	○	○	○	○	○	
2014/12/5 10:22	大雪警報																		○	○	○			
	大雪注意報			○																			○	○
	雷注意報	○	○	○	○	○	○	○	○	○	○	○	○	○	○	○	○	○						
	強風注意報	○	○	○	○	○	○	○	○	○	○	○	○	○	○	○	○	○						
	波浪注意報	○	○	○	○	○	■	■	○	○	○	○	○	○	○	○	○	○						
	乾燥注意報	○	○	○	○	○	○	○	○	○	○	○	○	○	○	○	○	○						
	なだれ注意報																		○	○	○	○	○	○
着雪注意報				○														○	○	○	○	○	○	
2014/12/6 1:15	大雪警報																		○	○	○			
	大雪注意報				○																		○	○
	雷注意報	○	○	○	○	○	○	○	○	○	○	○	○	○	○	○	○	○						
	強風注意報	○	○	○	○	○	○	○	○	○	○	○	○	○	○	○	○	○						
	波浪注意報	○	○	○	○	○	■	■	○	○	○	○	○	○	○	○	○	○						
	乾燥注意報	○	○	○	○	○	○	○	○	○	○	○	○	○	○	○	○	○						
	なだれ注意報																		○	○	○	○	○	○
着雪注意報				○														○	○	○	○	○	○	

2014/12/6 7:34	大雪注意報					解													▼	▼	▼	○	○	
	雷注意報	○	○	○	○	○	○	○	○	○	○	○	○	○	○	○	○	○	○	○	○	○	○	○
	強風注意報	○	○	○	○	○	○	○	○	○	○	○	○	○	○	○	○	○	○	○	○	○	○	○
	波浪注意報	○	○	○	○	○	○	○	○	○	○	○	○	○	○	○	○	○	○	○	○	○	○	○
	乾燥注意報	○	○	○	○	○	○	○	○	○	○	○	○	○	○	○	○	○	○	○	○	○	○	○
	なだれ注意報																			解	解	解	解	解
2014/12/6 10:26	大雪注意報																							
	雷注意報	解	解	解	解	解	解	解	解	解	解	解	解	解	解	解	解	解	解	解	解	解	解	
	強風注意報	○	○	○	○	○	○	○	○	○	○	○	○	○	○	○	○	○	○	○	○	○	○	○
	波浪注意報	○	○	○	○	○	○	○	○	○	○	○	○	○	○	○	○	○	○	○	○	○	○	○
	乾燥注意報	○	○	○	○	○	○	○	○	○	○	○	○	○	○	○	○	○	○	○	○	○	○	○
	着雪注意報																							
2014/12/6 16:22	大雪注意報																							
	雷注意報																							
	強風注意報	解	解	解	解	解	解	解	解	解	解	解	解	解	解	解	解	解	解	解	解	解	解	
	波浪注意報	解	解	解	解	解	解	解	解	解	解	解	解	解	解	解	解	解	解	解	解	解	解	
	乾燥注意報	○	○	○	○	○	○	○	○	○	○	○	○	○	○	○	○	○	○	○	○	○	○	○
	着雪注意報																							
2014/12/7 4:28	乾燥注意報	○	○	○	○	○	○	○	○	○	○	○	○	○	○	○	○	○	○	○	○	○	○	
	なだれ注意報																							
2014/12/7 18:44	乾燥注意報	解	解	解	解	解	解	解	解	解	解	解	解	解	解	解	解	解	解	解	解	解	解	
	なだれ注意報																							
2014/12/8 16:11	なだれ注意報																							
2014/12/8 21:37	濃霧注意報	●	●	●	●	●	●	●	●	●	●	●	●	●	●	●	●	●	●	●	●	●	●	
	なだれ注意報																							
2014/12/9 8:12	濃霧注意報	解	解	解	解	解	解	解	解	解	解	解	解	解	解	解	解	解	解	解	解	解	解	
	乾燥注意報	●	●	●	●	●	●	●	●	●	●	●	●	●	●	●	●	●	●	●	●	●	●	
	なだれ注意報																							
2014/12/9 16:06	乾燥注意報	解	解	解	解	解	解	解	解	解	解	解	解	解	解	解	解	解	解	解	解	解	解	
	なだれ注意報																							
2014/12/9 21:35	濃霧注意報																							
	なだれ注意報																							
2014/12/10 4:06	濃霧注意報																							
	なだれ注意報																							
2014/12/10 10:13	濃霧注意報																							
2014/12/12 16:28	大雪注意報																							
	雷注意報																							
	着雪注意報																							
2014/12/13 4:25	大雪注意報																							
	雷注意報																							
	強風注意報	●	●	●	●	●	●	●	●	●	●	●	●	●	●	●	●	●	●	●	●	●	●	
	波浪注意報	●	●	●	●	●	●	●	●	●	●	●	●	●	●	●	●	●	●	●	●	●	●	
	着雪注意報																							
2014/12/13 20:29	大雪注意報																							
	強風注意報	解	解	解	解	解	解	解	解	解	解	解	解	解	解	解	解	解	解	解	解	解	解	
	波浪注意報	解	解	解	解	解	解	解	解	解	解	解	解	解	解	解	解	解	解	解	解	解	解	
	着雪注意報																							
2014/12/14 4:09	大雪注意報																							
	乾燥注意報	●	●	●	●	●	●	●	●	●	●	●	●	●	●	●	●	●	●	●	●	●	●	
	着雪注意報																							
2014/12/14 11:10	大雪注意報																							
	乾燥注意報	○	○	○	○	○	○	○	○	○	○	○	○	○	○	○	○	○	○	○	○	○	○	
	着雪注意報																							
2014/12/14 18:15	乾燥注意報	解	解	解	解	解	解	解	解	解	解	解	解	解	解	解	解	解	解	解	解	解	解	
2014/12/16 4:15	強風注意報	●	●	●	●	●	●	●	●	●	●	●	●	●	●	●	●	●	●	●	●	●	●	
	波浪注意報	●	●	●	●	●	●	●	●	●	●	●	●	●	●	●	●	●	●	●	●	●	●	



2014/12/22 12:18	大雪注意報				解															解	解	解	解	解	
	なだれ注意報																				○	○	○	○	○
	着雪注意報				解																解	解	解	解	解
2014/12/23 10:15	なだれ注意報																			○	○	○	○	○	
2014/12/23 22:48	濃霧注意報	●	●	●	●	●	●	●	●	●	●	●	●	●	●	●	●	●	●	●	●	●	●	●	
	なだれ注意報																				○	○	○	○	○
2014/12/24 7:52	濃霧注意報	解	解	解	解	解	解	解	解	解	解	解	解	解	解	解	解	解	解	解	解	解	解	解	
	なだれ注意報																				○	○	○	○	○
2014/12/24 16:10	雷注意報																				●	●	●	●	●
	なだれ注意報																				○	○	○	○	○
2014/12/25 4:12	雷注意報																				解	解	解	解	解
	なだれ注意報																				○	○	○	○	○
2014/12/25 15:56	なだれ注意報																				解	解	解	解	解
2014/12/26 7:55	乾燥注意報	●	●	●	●	●	●	●	●	●	●	●	●	●	●	●	●	●	●	●					
2014/12/26 10:40	乾燥注意報	○	○	○	○	○	○	○	○	○	○	○	○	○	○	○	○	○	○	○					
	なだれ注意報																				●	●	●	●	●
2014/12/26 18:31	乾燥注意報	解	解	解	解	解	解	解	解	解	解	解	解	解	解	解	解	解	解						
	なだれ注意報																				○	○	○	○	○
2014/12/27 16:10	なだれ注意報																				○	○	○	○	○
2014/12/28 16:05	なだれ注意報																				○	○	○	解	解
2014/12/29 16:05	なだれ注意報																				○	○	○		
2014/12/29 21:07	濃霧注意報																				●	●	●	●	●
	なだれ注意報																				○	○	○		
2014/12/30 4:07	濃霧注意報																				○	○	○	○	○
	乾燥注意報	●	●	●	●	●	●	●	●	●	●	●	●	●	●	●	●	●	●	●					
	なだれ注意報																				○	○	○		
2014/12/30 7:33	濃霧注意報																				解	解	解	解	解
	乾燥注意報	○	○	○	○	○	○	○	○	○	○	○	○	○	○	○	○	○	○	○					
	なだれ注意報																				○	○	○		
2014/12/30 20:05	乾燥注意報	解	解	解	解	解	解	解	解	解	解	解	解	解	解	解	解	解	解						
	なだれ注意報																				○	○	○		
2014/12/31 4:10	雷注意報	●	●	●	●	●	●	●	●	●	●	●	●	●	●	●	●	●	●	●	●	●	●	●	●
	強風注意報	●	●	●	●	●	●	●	●	●	●	●	●	●	●	●	●	●	●	●	●	●	●	●	●
	波浪注意報	●	●	●	●	●	●	●	●	●	●	●	●	●	●	●	●	●	●	●	●	●	●	●	●
	なだれ注意報																				○	○	○		
2014/12/31 16:36	大雪注意報	●	●	●	●	●	●	●	●	●	●	●	●	●	●	●	●	●	●	●	●	●	●	●	●
	雷注意報	○	○	○	○	○	○	○	○	○	○	○	○	○	○	○	○	○	○	○	○	○	○	○	○
	強風注意報	○	○	○	○	○	○	○	○	○	○	○	○	○	○	○	○	○	○	○	○	○	○	○	○
	波浪注意報	○	○	○	○	○	○	○	○	○	○	○	○	○	○	○	○	○	○	○	○	○	○	○	○
	なだれ注意報																				○	○	○	●	●
2014/12/31 23:19	着雪注意報	●	●	●	●	●	●	●	●	●	●	●	●	●	●	●	●	●	●	●	●	●	●	●	●
	大雪注意報	○	○	○	○	○	○	○	○	○	○	○	○	○	○	○	○	○	○	○	○	○	○	○	○
	風雪注意報	●	●	●	●	●	●	●	●	●	●	●	●	●	●	●	●	●	●	●	●	●	●	●	●
	雷注意報	○	○	○	○	○	○	○	○	○	○	○	○	○	○	○	○	○	○	○	○	○	○	○	○
	強風注意報	解	解	解	解	解	解	解	解	解	解	解	解	解	解	解	解	解	解	解					
	波浪注意報	○	○	○	○	○	○	○	○	○	○	○	○	○	○	○	○	○	○	○	○	○	○	○	○
なだれ注意報																				○	○	○	○	○	
着雪注意報	○	○	○	○	○	○	○	○	○	○	○	○	○	○	○	○	○	○	○	○	○	○	○	○	

## 2 気象情報の発表状況（平成 26（2014）年）

広島県（広島地方気象台）

## (1) 中国地方気象情報

## 【1月】

種	類	発表日時
大雪に関する中国地方気象情報	第1号	1/17 05:10
大雪に関する中国地方気象情報	第2号	1/17 16:10
大雪に関する中国地方気象情報	第3号	1/18 05:28
大雪に関する中国地方気象情報	第4号	1/18 16:17
大雪に関する中国地方気象情報	第5号	1/19 05:28
大雪に関する中国地方気象情報	第6号	1/19 09:34

## 【2月】

種	類	発表日時
大雪に関する中国地方気象情報	第1号	2/06 15:40
大雪に関する中国地方気象情報	第2号	2/07 05:45
大雪に関する中国地方気象情報	第3号	2/07 16:04
大雪に関する中国地方気象情報	第4号	2/07 22:13
大雪に関する中国地方気象情報	第5号	2/08 05:06
大雪に関する中国地方気象情報	第6号	2/08 11:38

## 【3月】

該当なし

## 【4月】

該当なし

## 【5月】

種	類	発表日時
黄砂に関する中国地方気象情報	第1号	5/31 05:31



## 【6月】

種 類		発 表 日 時
梅雨の時期に関する中国地方気象情報	第1号	6/04 11:00
大雨と突風及び降ひょうに関する中国地方気象情報	第1号	6/08 17:15
大雨と突風及び降ひょうに関する中国地方気象情報	第2号	6/09 05:30
大雨と突風及び降ひょうに関する中国地方気象情報	第3号	6/09 16:00
大雨と突風及び降ひょうに関する中国地方気象情報	第4号	6/09 18:06
大雨と突風及び降ひょうに関する中国地方気象情報	第5号	6/09 22:45
大雨と突風及び降ひょうに関する中国地方気象情報	第1号	6/12 14:12
大雨と突風及び降ひょうに関する中国地方気象情報	第2号	6/12 17:12

## 【7月】

種 類		発 表 日 時
大雨に関する中国地方気象情報	第1号	7/06 16:20
大雨に関する中国地方気象情報	第2号	7/07 05:30
大雨に関する中国地方気象情報	第3号	7/07 11:26
大雨に関する中国地方気象情報	第4号	7/07 16:14
大雨に関する中国地方気象情報	第5号	7/07 21:58
大雨に関する中国地方気象情報	第6号	7/08 00:30
大雨に関する中国地方気象情報	第7号	7/08 05:57
平成26年 台風第8号に関する中国地方気象情報	第1号	7/08 16:27
平成26年 台風第8号に関する中国地方気象情報	第2号	7/09 04:57
平成26年 台風第8号に関する中国地方気象情報	第3号	7/09 16:33
平成26年 台風第8号に関する中国地方気象情報	第4号	7/10 05:19
平成26年 台風第8号に関する中国地方気象情報	第5号	7/10 07:08
平成26年 台風第8号に関する中国地方気象情報	第6号	7/10 16:28
平成26年 台風第8号に関する中国地方気象情報	第7号	7/10 22:38
大雨と落雷及び突風に関する中国地方気象情報	第1号	7/13 05:49
大雨と落雷及び突風に関する中国地方気象情報	第2号	7/13 12:27
落雷と降ひょうに関する中国地方気象情報	第1号	7/19 05:05
大雨と突風及び降ひょうに関する中国地方気象情報	第1号	7/19 17:09
大雨と突風及び降ひょうに関する中国地方気象情報	第2号	7/19 23:02
梅雨の時期に関する中国地方気象情報	第2号	7/20 11:00
中国地方高温注意情報	第1号	7/24 17:05
中国地方高温注意情報	第1号	7/25 17:03
中国地方高温注意情報	第1号	7/30 17:03
中国地方高温注意情報	第1号	7/31 17:03

## 【8月】

種 類		発 表 日 時
大雨に関する中国地方気象情報	第1号	8/06 05:20
大雨に関する中国地方気象情報	第2号	8/06 10:37
大雨に関する中国地方気象情報	第3号	8/06 15:18
平成26年 台風第11号に関する中国地方気象情報	第1号	8/08 07:20
平成26年 台風第11号に関する中国地方気象情報	第2号	8/08 16:31
平成26年 台風第11号に関する中国地方気象情報	第3号	8/09 05:25
平成26年 台風第11号に関する中国地方気象情報	第4号	8/09 11:05
平成26年 台風第11号に関する中国地方気象情報	第5号	8/09 16:30
平成26年 台風第11号に関する中国地方気象情報	第6号	8/09 23:29
平成26年 台風第11号に関する中国地方気象情報	第7号	8/10 05:27
平成26年 台風第11号に関する中国地方気象情報	第8号	8/10 06:31
平成26年 台風第11号に関する中国地方気象情報	第9号	8/10 10:38
平成26年 台風第11号に関する中国地方気象情報	第10号	8/10 11:32
平成26年 台風第11号に関する中国地方気象情報	第11号	8/10 16:31
日照不足と長雨に関する中国地方気象情報	第1号	8/13 14:05
大雨と落雷及び突風に関する中国地方気象情報	第1号	8/15 05:28
大雨と落雷及び突風に関する中国地方気象情報	第2号	8/15 16:21
大雨と落雷及び突風に関する中国地方気象情報	第3号	8/16 05:11
大雨と落雷及び突風に関する中国地方気象情報	第4号	8/16 09:27
大雨と落雷及び突風に関する中国地方気象情報	第5号	8/16 16:10
大雨に関する中国地方気象情報	第6号	8/16 19:44
大雨に関する中国地方気象情報	第7号	8/16 23:54
大雨に関する中国地方気象情報	第8号	8/17 07:29
大雨に関する中国地方気象情報	第9号	8/17 11:21
大雨に関する中国地方気象情報	第10号	8/17 16:22
大雨に関する中国地方気象情報	第11号	8/17 21:36
大雨に関する中国地方気象情報	第12号	8/18 04:20
大雨と落雷及び突風に関する中国地方気象情報	第1号	8/20 04:53
大雨と落雷に関する中国地方気象情報	第2号	8/20 06:44
大雨と落雷に関する中国地方気象情報	第3号	8/20 11:20
大雨と落雷に関する中国地方気象情報	第4号	8/20 16:08
大雨と落雷に関する中国地方気象情報	第5号	8/21 05:20
大雨と落雷及び突風に関する中国地方気象情報	第1号	8/22 07:00
大雨と突風及び落雷に関する中国地方気象情報	第2号	8/22 10:56

大雨と落雷及び突風に関する中国地方気象情報	第3号	8/22	14:39
大雨と落雷及び突風に関する中国地方気象情報	第4号	8/22	16:21
突風と落雷に関する中国地方気象情報	第1号	8/23	05:26
大雨と突風及び落雷に関する中国地方気象情報	第2号	8/23	16:29
大雨に関する中国地方気象情報	第3号	8/23	22:19
大雨と落雷に関する中国地方気象情報	第1号	8/24	12:43
大雨と落雷に関する中国地方気象情報	第2号	8/24	16:21
大雨と落雷に関する中国地方気象情報	第3号	8/24	23:51
大雨と落雷に関する中国地方気象情報	第4号	8/25	05:29
大雨と落雷に関する中国地方気象情報	第5号	8/25	11:14
大雨と落雷に関する中国地方気象情報	第6号	8/25	16:22
大雨と落雷に関する中国地方気象情報	第7号	8/25	21:40
大雨と落雷に関する中国地方気象情報	第8号	8/26	05:26

### 【9月】

種 類		発 表 日 時
日照不足に関する中国地方気象情報	第2号	9/01 14:15
大雨に関する中国地方気象情報	第1号	9/06 15:45
大雨に関する中国地方気象情報	第2号	9/06 18:25
大雨に関する中国地方気象情報	第3号	9/06 21:39

### 【10月】

種 類		発 表 日 時
平成26年 台風第18号に関する中国地方気象情報	第1号	10/04 17:06
平成26年 台風第18号に関する中国地方気象情報	第2号	10/05 06:00
平成26年 台風第18号に関する中国地方気象情報	第3号	10/05 16:47
平成26年 台風第18号に関する中国地方気象情報	第4号	10/06 05:27
平成26年 台風第18号に関する中国地方気象情報	第5号	10/06 10:57
平成26年 台風第19号に関する中国地方気象情報	第1号	10/10 16:32
平成26年 台風第19号に関する中国地方気象情報	第2号	10/11 16:20
平成26年 台風第19号に関する中国地方気象情報	第3号	10/12 06:22
平成26年 台風第19号に関する中国地方気象情報	第4号	10/12 16:32
平成26年 台風第19号に関する中国地方気象情報	第5号	10/13 05:30
平成26年 台風第19号に関する中国地方気象情報	第6号	10/13 09:03
平成26年 台風第19号に関する中国地方気象情報	第7号	10/13 14:39
平成26年 台風第19号に関する中国地方気象情報	第8号	10/13 16:37
平成26年 台風第19号に関する中国地方気象情報	第9号	10/14 00:08
平成26年 台風第19号に関する中国地方気象情報	第10号	10/14 05:45

【11月】

該当なし

【12月】

種 類		発 表 日 時
高波と強風に関する中国地方気象情報	第1号	12/01 05:52
高波と強風及び雪に関する中国地方気象情報	第2号	12/01 16:17
高波と強風及び雪に関する中国地方気象情報	第3号	12/02 05:32
高波と強風及び雪に関する中国地方気象情報	第4号	12/02 16:30
大雪に関する中国地方気象情報	第1号	12/11 16:25
大雪に関する中国地方気象情報	第2号	12/12 16:20
大雪に関する中国地方気象情報	第3号	12/13 05:58
大雪に関する中国地方気象情報	第4号	12/13 16:15
大雪に関する中国地方気象情報	第5号	12/14 05:46
大雪に関する中国地方気象情報	第6号	12/14 16:17
高波と強風に関する中国地方気象情報	第1号	12/15 16:33
高波と強風に関する中国地方気象情報	第2号	12/16 06:30
高波と風雪及び大雪に関する中国地方気象情報	第3号	12/16 16:11
高波と風雪及び大雪に関する中国地方気象情報	第4号	12/17 05:45
高波と風雪及び大雪に関する中国地方気象情報	第5号	12/17 16:35
高波と風雪及び大雪に関する中国地方気象情報	第6号	12/18 05:53
高波と風雪及び大雪に関する中国地方気象情報	第7号	12/18 16:02
強風と高波及び大雪に関する中国地方気象情報	第1号	12/30 16:19
強風と高波及び大雪に関する中国地方気象情報	第2号	12/31 06:09
大雪と風雪及び高波に関する中国地方気象情報	第3号	12/31 16:53

(2) 広島県気象情報

【1月】

種 類		発 表 日 時
大雪に関する広島県気象情報	第1号	1/17 16:36
大雪に関する広島県気象情報	第2号	1/18 05:45
大雪に関する広島県気象情報	第3号	1/18 16:43
大雪に関する広島県気象情報	第4号	1/19 06:14

【2月】

種 類		発 表 日 時
大雪に関する広島県気象情報	第1号	2/07 06:10
大雪に関する広島県気象情報	第2号	2/07 16:33
大雪に関する広島県気象情報	第3号	2/08 05:24
大雪に関する広島県気象情報	第4号	2/08 11:30

【3月】

種 類		発 表 日 時
大雨と落雷に関する広島県気象情報	第1号	3/29 11:34
大雨と落雷に関する広島県気象情報	第2号	3/29 16:22
大雨と落雷に関する広島県気象情報	第3号	3/30 06:04

【4月】

該当なし

【5月】

種 類		発 表 日 時
黄砂に関する広島県気象情報	第1号	5/31 06:08

【6月】

種 類		発 表 日 時
広島県高温注意情報	第1号	6/01 11:07
大雨と落雷及び突風に関する広島県気象情報	第1号	6/08 17:47
大雨と落雷及び突風に関する広島県気象情報	第2号	6/09 06:00
大雨と落雷及び突風に関する広島県気象情報	第3号	6/09 16:17
大雨と落雷及び突風に関する広島県気象情報	第4号	6/09 17:48
大雨と落雷及び突風に関する広島県気象情報	第5号	6/09 20:37
大雨と落雷及び突風に関する広島県気象情報	第1号	6/12 14:22
大雨と落雷及び突風に関する広島県気象情報	第2号	6/12 16:10

## 【7月】

種 類		発 表 日 時
大雨と落雷及び突風に関する広島県気象情報	第1号	7/02 15:47
大雨と落雷及び突風に関する広島県気象情報	第2号	7/03 05:32
大雨に関する広島県気象情報	第3号	7/03 16:17
大雨に関する広島県気象情報	第4号	7/03 21:56
大雨に関する広島県気象情報	第1号	7/06 16:45
大雨に関する広島県気象情報	第2号	7/07 05:48
大雨に関する広島県気象情報	第3号	7/07 11:47
大雨に関する広島県気象情報	第4号	7/07 16:34
大雨に関する広島県気象情報	第5号	7/07 18:05
大雨に関する広島県気象情報	第6号	7/07 22:10
大雨に関する広島県気象情報	第7号	7/08 00:36
大雨に関する広島県気象情報	第8号	7/08 06:20
大雨に関する広島県気象情報	第9号	7/08 10:26
大潮による高い潮位に関する広島県潮位情報	第1号	7/08 17:43
平成26年 台風第8号に関する広島県気象情報	第1号	7/09 16:40
平成26年 台風第8号に関する広島県気象情報	第2号	7/10 06:02
平成26年 台風第8号に関する広島県気象情報	第3号	7/10 07:12
平成26年 台風第8号に関する広島県気象情報	第4号	7/10 16:46
大雨と落雷及び突風に関する広島県気象情報	第1号	7/12 16:53
大雨と落雷及び突風に関する広島県気象情報	第2号	7/13 06:32
大雨と落雷及び突風に関する広島県気象情報	第3号	7/13 12:12
大雨と落雷及び突風に関する広島県気象情報	第4号	7/13 16:11
落雷と降ひょうに関する広島県気象情報	第1号	7/19 05:13
広島県記録的短時間大雨情報	第1号	7/19 19:52
大雨と突風及び降ひょうに関する広島県気象情報	第1号	7/19 20:23
大雨と突風及び降ひょうに関する広島県気象情報	第2号	7/19 22:59
広島県高温注意情報	第1号	7/22 11:07
広島県高温注意情報	第1号	7/25 05:08
広島県高温注意情報	第1号	7/26 05:06
広島県高温注意情報	第1号	7/30 05:06
広島県高温注意情報	第1号	7/31 05:06

## 【8月】

種	類	発	表	日	時
広島県高温注意情報	第1号	8/01	05:05		
突風と落雷に関する広島県気象情報	第1号	8/02	05:38		
大雨と突風及び落雷に関する広島県気象情報	第2号	8/02	16:45		
大雨と突風及び落雷に関する広島県気象情報	第3号	8/02	23:12		
大雨に関する広島県気象情報	第1号	8/05	10:09		
大雨に関する広島県気象情報	第2号	8/05	16:49		
大雨に関する広島県気象情報	第3号	8/05	21:20		
大雨に関する広島県気象情報	第4号	8/05	23:20		
大雨に関する広島県気象情報	第5号	8/06	05:30		
大雨に関する広島県気象情報	第6号	8/06	10:45		
大雨に関する広島県気象情報	第7号	8/06	15:22		
大潮による高い潮位に関する広島県潮位情報	第1号	8/07	09:59		
大雨に関する広島県気象情報	第1号	8/07	20:00		
大雨に関する広島県気象情報	第2号	8/07	21:57		
平成26年 台風第11号に関する広島県気象情報	第1号	8/08	17:06		
平成26年 台風第11号に関する広島県気象情報	第2号	8/09	06:42		
平成26年 台風第11号に関する広島県気象情報	第3号	8/09	11:38		
平成26年 台風第11号に関する広島県気象情報	第4号	8/09	16:42		
平成26年 台風第11号に関する広島県気象情報	第5号	8/09	23:43		
平成26年 台風第11号に関する広島県気象情報	第6号	8/10	05:44		
平成26年 台風第11号に関する広島県気象情報	第7号	8/10	06:35		
平成26年 台風第11号に関する広島県気象情報	第8号	8/10	08:43		
平成26年 台風第11号に関する広島県気象情報	第9号	8/10	10:41		
平成26年 台風第11号に関する広島県気象情報	第10号	8/10	11:36		
平成26年 台風第11号に関する広島県気象情報	第11号	8/10	16:35		
大潮による高い潮位に関する広島県潮位情報	第2号	8/11	12:18		
日照不足と長雨に関する広島県気象情報	第1号	8/13	14:10		
大雨と落雷及び突風に関する広島県気象情報	第1号	8/15	05:37		
大雨と落雷及び突風に関する広島県気象情報	第2号	8/15	16:30		
大雨と落雷及び突風に関する広島県気象情報	第3号	8/16	05:45		
大雨と落雷及び突風に関する広島県気象情報	第4号	8/16	10:10		
大雨と落雷及び突風に関する広島県気象情報	第5号	8/16	14:52		
大雨に関する広島県気象情報	第6号	8/16	20:12		
大雨に関する広島県気象情報	第7号	8/17	00:10		
大雨に関する広島県気象情報	第8号	8/17	07:33		
大雨に関する広島県気象情報	第9号	8/17	11:40		
大雨に関する広島県気象情報	第10号	8/17	16:47		

大雨に関する広島県気象情報	第11号	8/17	22:05
大雨と落雷に関する広島県気象情報	第1号	8/19	22:28
大雨と落雷に関する広島県気象情報	第2号	8/20	01:49
広島県記録的短時間大雨情報	第1号	8/20	03:49
大雨と落雷に関する広島県気象情報	第3号	8/20	06:12
大雨と落雷に関する広島県気象情報	第4号	8/20	11:50
大雨と落雷に関する広島県気象情報	第5号	8/20	16:36
大雨と落雷に関する広島県気象情報	第6号	8/21	05:33
大雨と落雷に関する広島県気象情報	第1号	8/21	16:29
大雨と落雷及び突風に関する広島県気象情報	第2号	8/22	06:22
大雨と落雷及び突風に関する広島県気象情報	第3号	8/22	08:43
大雨と落雷及び突風に関する広島県気象情報	第4号	8/22	11:00
大雨と落雷及び突風に関する広島県気象情報	第5号	8/22	12:38
大雨と落雷及び突風に関する広島県気象情報	第6号	8/22	16:33
大雨と突風及び落雷に関する広島県気象情報	第1号	8/23	07:16
大雨と突風及び落雷に関する広島県気象情報	第2号	8/23	11:21
大雨と突風及び落雷に関する広島県気象情報	第3号	8/23	16:53
大雨と突風及び落雷に関する広島県気象情報	第4号	8/23	20:36
大雨と落雷に関する広島県気象情報	第1号	8/24	12:25
大雨と落雷に関する広島県気象情報	第2号	8/24	15:53
大雨と落雷に関する広島県気象情報	第3号	8/24	17:50
大雨と落雷に関する広島県気象情報	第4号	8/24	19:58
大雨と落雷に関する広島県気象情報	第5号	8/24	23:35

【9月】

種 類		発 表 日 時
日照不足に関する広島県気象情報	第2号	9/01 14:20
大雨と落雷及び突風に関する広島県気象情報	第1号	9/03 11:02
大雨と落雷及び突風に関する広島県気象情報	第2号	9/03 16:28
大雨に関する広島県気象情報	第3号	9/04 05:33
大雨に関する広島県気象情報	第4号	9/04 07:23
大雨に関する広島県気象情報	第5号	9/04 10:32
大雨に関する広島県気象情報	第6号	9/04 16:29
大潮による高い潮位に関する広島県潮位情報	第1号	9/05 11:21
大雨に関する広島県気象情報	第1号	9/06 13:02
大雨に関する広島県気象情報	第2号	9/06 17:12
大雨に関する広島県気象情報	第3号	9/06 19:05
大雨と高潮及び落雷に関する広島県気象情報	第1号	9/24 15:38
大雨と高潮及び落雷に関する広島県気象情報	第2号	9/25 01:00



【10月】

種	類	発	表	日	時
大潮による高い潮位に関する広島県潮位情報	第1号	10/03	11:27		
平成26年 台風第19号に関する広島県気象情報	第1号	10/11	16:30		
平成26年 台風第19号に関する広島県気象情報	第2号	10/12	06:51		
平成26年 台風第19号に関する広島県気象情報	第3号	10/12	16:59		
平成26年 台風第19号に関する広島県気象情報	第4号	10/13	06:00		
平成26年 台風第19号に関する広島県気象情報	第5号	10/13	09:03		
平成26年 台風第19号に関する広島県気象情報	第6号	10/13	14:41		
平成26年 台風第19号に関する広島県気象情報	第7号	10/13	17:38		
平成26年 台風第19号に関する広島県気象情報	第8号	10/13	21:37		

【11月】

該当なし

【12月】

種	類	発	表	日	時
大雪に関する広島県気象情報	第1号	12/27	15:58		
大雪に関する広島県気象情報	第2号	12/28	06:44		
大雪に関する広島県気象情報	第3号	12/28	16:59		

3 土砂災害警戒情報発表状況（平成26（2014）年）

平成26（2014）年 7月

対象：広島県市町（広島県・広島地方気象台共同発表）

種	類	警戒（解除）対象地域		発表（解除）日時
広島県土砂災害警戒情報	第1号	警戒	広島市* 大竹市* 廿日市市*	7/07 11:05
広島県土砂災害警戒情報	第2号	解除	広島市 大竹市 廿日市市	7/07 17:15
広島県土砂災害警戒情報	第1号	警戒	東広島市* 安芸高田市*	7/19 19:40
広島県土砂災害警戒情報	第2号	解除	東広島市 安芸高田市	7/19 22:40

平成26（2014）年 8月

対象：広島県市町（広島県・広島地方気象台共同発表）

種	類	警戒（解除）対象地域		発表（解除）日時
広島県土砂災害警戒情報	第1号	警戒	三次市*	8/05 22:20
広島県土砂災害警戒情報	第2号	警戒	三次市 庄原市*	8/05 23:05
広島県土砂災害警戒情報	第3号	警戒	三次市 庄原市 大竹市*	8/06 02:40
広島県土砂災害警戒情報	第4号	警戒	三次市 庄原市 大竹市 廿日市市*	8/06 04:00

広島県土砂災害警戒情報	第5号	警戒	三次市 庄原市 大竹市 廿日市市 竹原市* 三原市*	8/06 04:15
広島県土砂災害警戒情報	第6号	警戒	三次市 庄原市 大竹市 廿日市市 竹原市 三原市 江田島市*	8/06 04:50
広島県土砂災害警戒情報	第7号	警戒	三次市 庄原市 大竹市 廿日市市 竹原市 三原市 江田島市 広島市* 呉市* 東広島市*	8/06 05:10
広島県土砂災害警戒情報	第8号	警戒	三次市 庄原市 大竹市 廿日市市 竹原市 三原市 江田島市 広島市 呉市 東広島市 世羅町*	8/06 06:10
広島県土砂災害警戒情報	第9号	警戒	三次市 庄原市 大竹市 廿日市市 竹原市 三原市 江田島市 広島市 呉市 東広島市 世羅町 安芸高田市*	8/06 06:50
広島県土砂災害警戒情報	第10号	警戒	三次市 庄原市 大竹市 廿日市市 竹原市 三原市 呉市 東広島市 世羅町	8/06 10:05
		解除	広島市 安芸高田市 江田島市	
広島県土砂災害警戒情報	第11号	警戒	三次市 庄原市 大竹市 廿日市市 竹原市 三原市 東広島市 世羅町	8/06 11:00
		解除	呉市	
広島県土砂災害警戒情報	第12号	解除	三次市 庄原市 大竹市 廿日市市 竹原市 三原市 東広島市 世羅町	8/06 13:15
広島県土砂災害警戒情報	第1号	警戒	庄原市*	8/07 19:05
広島県土砂災害警戒情報	第2号	解除	庄原市	8/07 21:05
広島県土砂災害警戒情報	第1号	警戒	広島市* 廿日市市*	8/20 01:15
広島県土砂災害警戒情報	第2号	警戒	広島市 廿日市市 北広島町* 大竹市*	8/20 01:35
広島県土砂災害警戒情報	第3号	警戒	広島市 廿日市市 北広島町 大竹市 安芸高田市*	8/20 03:40
広島県土砂災害警戒情報	第4号	警戒	広島市 安芸高田市 北広島町	8/20 05:30
		解除	大竹市 廿日市市	
広島県土砂災害警戒情報	第5号	警戒	広島市	8/20 06:10
		解除	安芸高田市 北広島町	
広島県土砂災害警戒情報	第6号	解除	広島市	8/20 18:30

注：警戒（解除）対象地域の「警戒」は警戒対象地域、「解除」は解除対象地域を示します。また\*印は新たに警戒対象になった市町を示します。

・その他の月は該当事項なし

#### 4 指定河川洪水予報発表状況（平成 26（2014）年）

##### (1) 国土交通省と広島地方気象台共同発表

標 題		種 類	発表（解除）日時
小瀬川はん濫注意情報	第1号	洪水注意報（発表）	7/07 18:05
小瀬川はん濫注意情報解除	第2号	洪水注意報解除	7/07 22:15
小瀬川はん濫注意情報	第1号	洪水注意報（発表）	8/06 05:30
小瀬川はん濫注意情報解除	第2号	洪水注意報解除	8/06 11:40
西城川はん濫注意情報	第1号	洪水注意報（発表）	8/06 07:30
西城川はん濫注意情報解除	第2号	洪水注意報解除	8/06 13:30
馬洗川はん濫警戒情報	第1号	洪水警報（発表）	8/06 08:15
馬洗川はん濫注意情報（警戒情報解除）	第2号	洪水注意報（警報解除）	8/06 12:00
馬洗川はん濫注意情報解除	第3号	洪水注意報解除	8/06 15:10
三篠川はん濫注意情報	第1号	洪水注意報（発表）	8/06 08:25
三篠川はん濫注意情報解除	第2号	洪水注意報解除	8/06 11:05
江の川上流はん濫警戒情報	第1号	洪水警報（発表）	8/06 08:40
江の川上流はん濫危険情報	第2号	洪水警報	8/06 09:55
江の川上流はん濫危険情報	第3号	洪水警報	8/06 11:30
江の川上流はん濫警戒情報	第4号	洪水警報	8/06 12:30
江の川上流はん濫注意情報（警戒情報解除）	第5号	洪水注意報（警報解除）	8/06 13:10
江の川上流はん濫注意情報解除	第6号	洪水注意報解除	8/06 14:30
根谷川はん濫警戒情報	第1号	洪水警報（発表）	8/20 03:20
根谷川はん濫発生情報	第2号	洪水警報	8/20 04:20
根谷川はん濫発生情報	第3号	洪水警報	8/20 10:30
根谷川はん濫注意情報（警戒情報解除）	第4号	洪水注意報（警報解除）	8/20 16:00
根谷川はん濫注意情報解除	第5号	洪水注意報解除	8/22 17:25
沼田川水系沼田川はん濫警戒情報	第1号	洪水警報（発表）	8/06 06:50
沼田川水系沼田川はん濫危険情報	第2号	洪水警報	8/06 07:45
沼田川水系沼田川はん濫警戒情報	第3号	洪水警報	8/06 15:20
沼田川水系沼田川はん濫注意情報 （警戒情報解除）	第4号	洪水注意報（警報解除）	8/06 15:55
沼田川水系沼田川はん濫注意情報解除	第5号	洪水注意報解除	8/06 18:45
黒瀬水系黒瀬川はん濫注意情報	第1号	洪水注意報（発表）	8/06 07:50
黒瀬水系黒瀬川はん濫注意情報解除	第2号	洪水注意報解除	8/06 14:00

(2) 広島県と広島地方気象台共同発表

標 題		種 類	発表（解除）日時
黒瀬川水系黒瀬川はん濫注意情報	第1号	洪水注意報（発表）	6/20 05:35
黒瀬川水系黒瀬川はん濫注意情報解除	第2号	洪水注意報解除	6/20 11:25
沼田川水系沼田川はん濫注意情報	第1号	洪水注意報（発表）	6/20 04:40
沼田川水系沼田川はん濫警戒情報	第2号	洪水警報（発表）	6/20 06:10
沼田川水系沼田川はん濫注意情報	第3号	洪水注意報（警報解除）	6/20 11:50
沼田川水系沼田川はん濫注意情報解除	第4号	洪水注意報解除	6/20 14:45
黒瀬川水系黒瀬川はん濫注意情報	第1号	洪水注意報（発表）	9/04 07:55
黒瀬川水系黒瀬川はん濫注意情報解除	第2号	洪水注意報解除	9/04 16:30
沼田川水系沼田川はん濫注意情報	第1号	洪水注意報（発表）	9/04 08:00
沼田川水系沼田川はん濫警戒情報	第2号	洪水警報（発表）	9/04 09:55
沼田川水系沼田川はん濫注意情報	第3号	洪水注意報（警報解除）	9/04 15:00
沼田川水系沼田川はん濫注意情報解除	第4号	洪水注意報解除	9/04 18:40

5 気象警報・注意報の種類別，月別，地域別発表回数（平成26（2014）年）

対象：広島県市町（広島地方気象台発表）

平成26年1月

		広島市	呉市	竹原市	三原市	尾道市	福山市	府中市	三次市	庄原市	大竹市	東広島市	廿日市市	安芸高田市	江田島市	府中町	海田町	熊野町	坂町	安芸太田町	北広島町	大崎上島町	世羅町	神石高原町
特別警報	暴風雪	0	0	0	0	0	0	0	0	0	0	0	0	0	0	0	0	0	0	0	0	0	0	0
	大雨	0	0	0	0	0	0	0	0	0	0	0	0	0	0	0	0	0	0	0	0	0	0	0
	暴風	0	0	0	0	0	0	0	0	0	0	0	0	0	0	0	0	0	0	0	0	0	0	0
	大雪	0	0	0	0	0	0	0	0	0	0	0	0	0	0	0	0	0	0	0	0	0	0	0
	波浪	0	0	0	0	0	0	/	/	/	0	0	0	/	0	/	0	/	0	/	/	0	/	/
	高潮	0	0	0	0	0	0	/	/	/	0	0	0	/	0	/	0	/	0	/	/	0	/	/
	合計	0	0	0	0	0	0	0	0	0	0	0	0	0	0	0	0	0	0	0	0	0	0	0
警報	暴風雪	0	0	0	0	0	0	0	0	0	0	0	0	0	0	0	0	0	0	0	0	0	0	0
	大雨	0	0	0	0	0	0	0	0	0	0	0	0	0	0	0	0	0	0	0	0	0	0	0
	洪水	0	0	0	0	0	0	0	0	0	0	0	0	0	0	0	0	0	0	0	0	0	0	0
	暴風	0	0	0	0	0	0	0	0	0	0	0	0	0	0	0	0	0	0	0	0	0	0	0
	大雪	0	0	0	0	0	0	0	0	0	0	0	0	0	0	0	0	0	0	0	0	0	0	0
	波浪	0	0	0	0	0	0	/	/	/	0	0	0	/	0	/	0	/	0	/	/	0	/	/
	高潮	0	0	0	0	0	0	/	/	/	0	0	0	/	0	/	0	/	0	/	/	0	/	/
合計	0	0	0	0	0	0	0	0	0	0	0	0	0	0	0	0	0	0	0	0	0	0	0	
注意報	大雨	0	0	0	0	0	0	0	0	0	0	0	0	0	0	0	0	0	0	0	0	0	0	0
	大雪	0	0	0	0	0	0	0	3	3	0	0	3	3	0	0	0	0	0	3	3	0	0	0
	風雪	1	1	1	1	1	1	1	0	0	1	1	1	0	1	1	1	1	1	0	0	1	1	1
	雷	6	6	6	6	6	6	6	6	6	6	6	6	6	6	6	6	6	6	6	6	6	6	6
	強風	3	3	3	3	3	3	3	0	0	3	3	3	0	3	3	3	3	3	0	0	3	3	3
	波浪	3	3	3	3	3	3	/	/	/	3	3	3	/	3	/	3	/	3	/	/	3	/	/
	洪水	0	0	0	0	0	0	0	0	0	0	0	0	0	0	0	0	0	0	0	0	0	0	0
	高潮	0	0	0	0	0	0	/	/	/	0	0	0	/	0	/	0	/	0	/	/	3	/	/
	濃霧	2	2	2	2	2	2	2	2	2	2	2	2	2	2	2	2	2	2	2	2	2	2	2
	乾燥	6	6	6	6	6	6	6	0	0	6	6	6	0	6	6	6	6	6	0	0	6	6	6
	なだれ	0	0	0	0	0	0	0	8	8	0	0	1	8	0	0	0	0	0	8	8	0	0	0
	低温	1	1	1	1	1	1	1	1	1	1	1	1	1	1	1	1	1	1	1	1	1	1	1
	霜	0	0	0	0	0	0	0	0	0	0	0	0	0	0	0	0	0	0	0	0	0	0	0
	着雪	0	0	0	0	0	0	0	3	3	0	0	1	3	0	0	0	0	0	3	3	0	0	0
合計	22	22	22	22	22	22	19	23	23	22	22	27	23	22	19	22	19	22	23	23	25	19	19	

対象：広島県市町（広島地方気象台発表）

平成26年2月

		広島市	呉市	竹原市	三原市	尾道市	福山市	府中市	三次市	庄原市	大竹市	東広島市	廿日市市	安芸高田市	江田島市	府中町	海田町	熊野町	坂町	安芸太田町	北広島町	大崎上島町	世羅町	神石高原町
特別警報	暴風雪	0	0	0	0	0	0	0	0	0	0	0	0	0	0	0	0	0	0	0	0	0	0	0
	大雨	0	0	0	0	0	0	0	0	0	0	0	0	0	0	0	0	0	0	0	0	0	0	0
	暴風	0	0	0	0	0	0	0	0	0	0	0	0	0	0	0	0	0	0	0	0	0	0	0
	大雪	0	0	0	0	0	0	0	0	0	0	0	0	0	0	0	0	0	0	0	0	0	0	0
	波浪	0	0	0	0	0	0	/	/	/	0	0	0	/	0	/	0	/	0	/	/	0	/	/
	高潮	0	0	0	0	0	0	/	/	/	0	0	0	/	0	/	0	/	0	/	/	0	/	/
	合計	0	0	0	0	0	0	0	0	0	0	0	0	0	0	0	0	0	0	0	0	0	0	0
	警報	暴風雪	0	0	0	0	0	0	0	0	0	0	0	0	0	0	0	0	0	0	0	0	0	0
大雨	0	0	0	0	0	0	0	0	0	0	0	0	0	0	0	0	0	0	0	0	0	0	0	0
洪水	0	0	0	0	0	0	0	0	0	0	0	0	0	0	0	0	0	0	0	0	0	0	0	0
暴風	0	0	0	0	0	0	0	0	0	0	0	0	0	0	0	0	0	0	0	0	0	0	0	0
大雪	0	0	0	0	0	0	0	0	0	0	0	0	0	0	0	0	0	0	0	0	0	0	0	0
波浪	0	0	0	0	0	0	/	/	/	0	0	0	/	0	/	0	/	0	/	/	0	/	/	
高潮	0	0	0	0	0	0	/	/	/	0	0	0	/	0	/	0	/	0	/	/	0	/	/	
合計	0	0	0	0	0	0	0	0	0	0	0	0	0	0	0	0	0	0	0	0	0	0	0	0
注意報	大雨	0	0	0	0	0	0	0	0	0	0	0	0	0	0	0	0	0	0	0	0	0	0	0
	大雪	1	1	1	1	1	1	1	2	2	1	1	1	2	1	1	1	1	1	2	2	1	1	1
	風雪	0	0	0	0	0	0	0	0	0	0	0	0	0	0	0	0	0	0	0	0	0	0	0
	雷	1	1	1	1	1	1	1	1	1	1	1	1	1	1	1	1	1	1	1	1	1	1	1
	強風	3	3	3	3	3	3	3	0	0	3	3	3	0	3	3	3	3	3	0	0	3	3	3
	波浪	3	3	3	3	3	3	/	/	/	3	3	3	/	3	/	3	/	3	/	/	3	/	/
	洪水	0	0	0	0	0	0	0	0	0	0	0	0	0	0	0	0	0	0	0	0	0	0	0
	高潮	0	0	0	0	0	0	/	/	/	0	0	0	/	0	/	0	/	0	/	/	1	/	/
	濃霧	2	2	2	2	2	2	2	2	2	2	2	2	2	2	2	2	2	2	2	2	2	2	2
	乾燥	3	3	3	3	3	3	3	1	1	3	3	3	1	3	3	3	3	3	1	1	3	3	3
	なだれ	1	0	0	1	1	1	1	5	5	1	1	1	5	0	0	0	0	0	5	5	0	1	1
	低温	0	0	0	0	0	0	0	0	0	0	0	0	0	0	0	0	0	0	0	0	0	0	0
	霜	0	0	0	0	0	0	0	0	0	0	0	0	0	0	0	0	0	0	0	0	0	0	0
	着雪	1	1	1	1	1	1	1	2	2	1	1	1	2	1	1	1	1	1	2	2	1	1	1
	合計	15	14	14	15	15	15	12	13	13	15	15	15	13	14	11	14	11	14	13	13	15	12	12

対象：広島県市町（広島地方気象台発表）

平成26年3月

		広島市	呉市	竹原市	三原市	尾道市	福山市	府中市	三次市	庄原市	大竹市	東広島市	廿日市市	安芸高田市	江田島市	府中町	海田町	熊野町	坂町	安芸太田町	北広島町	大崎上島町	世羅町	神石高原町	
特別警報	暴風雪	0	0	0	0	0	0	0	0	0	0	0	0	0	0	0	0	0	0	0	0	0	0	0	
	大雨	0	0	0	0	0	0	0	0	0	0	0	0	0	0	0	0	0	0	0	0	0	0	0	
	暴風	0	0	0	0	0	0	0	0	0	0	0	0	0	0	0	0	0	0	0	0	0	0	0	
	大雪	0	0	0	0	0	0	0	0	0	0	0	0	0	0	0	0	0	0	0	0	0	0	0	
	波浪	0	0	0	0	0	0	/	/	/	0	0	0	/	0	/	0	/	0	/	/	0	/	/	
	高潮	0	0	0	0	0	0	/	/	/	0	0	0	/	0	/	0	/	0	/	/	0	/	/	
	合計	0	0	0	0	0	0	0	0	0	0	0	0	0	0	0	0	0	0	0	0	0	0	0	
	警報	暴風雪	0	0	0	0	0	0	0	0	0	0	0	0	0	0	0	0	0	0	0	0	0	0	0
大雨	0	0	0	0	0	0	0	0	0	0	0	0	0	0	0	0	0	0	0	0	0	0	0	0	
洪水	0	0	0	0	0	0	0	0	0	0	0	0	0	0	0	0	0	0	0	0	0	0	0	0	
暴風	0	0	0	0	0	0	0	0	0	0	0	0	0	0	0	0	0	0	0	0	0	0	0	0	
大雪	0	0	0	0	0	0	0	0	0	0	0	0	0	0	0	0	0	0	0	0	0	0	0	0	
波浪	0	0	0	0	0	0	/	/	/	0	0	0	/	0	/	0	/	0	/	/	0	/	/		
高潮	0	0	0	0	0	0	/	/	/	0	0	0	/	0	/	0	/	0	/	/	0	/	/		
合計	0	0	0	0	0	0	0	0	0	0	0	0	0	0	0	0	0	0	0	0	0	0	0	0	
注意報	大雨	1	1	0	1	0	0	0	0	0	1	0	1	0	1	1	1	1	1	0	0	1	0	0	
	大雪	0	0	0	0	0	0	0	1	1	0	0	1	1	0	0	0	0	0	1	1	0	0	0	
	風雪	0	0	0	0	0	0	0	0	0	0	0	0	0	0	0	0	0	0	0	0	0	0	0	
	雷	5	5	5	5	5	5	5	5	5	5	5	5	5	5	5	5	5	5	5	5	5	5	5	
	強風	5	5	5	5	5	5	5	0	0	5	5	5	0	5	5	5	5	5	0	0	5	5	5	
	波浪	5	5	5	5	5	5	/	/	/	5	5	5	/	5	/	5	/	5	/	/	5	/	/	
	洪水	1	1	0	1	0	0	0	0	0	0	0	0	0	1	1	1	1	1	0	0	1	0	0	
	高潮	0	0	0	0	0	0	/	/	/	0	0	0	/	0	/	0	/	0	/	/	0	/	/	
	濃霧	1	1	1	1	1	1	1	1	1	1	1	1	1	1	1	1	1	1	1	1	1	1	1	1
	乾燥	7	7	7	7	7	7	7	0	0	7	7	7	0	7	7	7	7	7	0	0	7	7	7	
	なだれ	0	0	0	0	0	0	0	1	1	0	0	0	1	0	0	0	0	0	1	1	0	0	0	
	低温	0	0	0	0	0	0	0	0	0	0	0	0	0	0	0	0	0	0	0	0	0	0	0	0
	霜	9	9	9	9	9	9	9	9	9	9	9	9	9	9	9	9	9	9	9	9	9	9	9	9
	着雪	0	0	0	0	0	0	0	1	1	0	0	0	1	0	0	0	0	0	1	1	0	0	0	
合計	34	34	32	34	32	32	27	18	18	33	32	34	18	34	29	34	29	34	18	18	34	27	27		

		広島市	呉市	竹原市	三原市	尾道市	福山市	府中市	三次市	庄原市	大竹市	東広島市	廿日市市	安芸高田市	江田島市	府中町	海田町	熊野町	坂町	安芸太田町	北広島町	大崎上島町	世羅町	神石高原町	
特別警報	暴風雪	0	0	0	0	0	0	0	0	0	0	0	0	0	0	0	0	0	0	0	0	0	0	0	
	大雨	0	0	0	0	0	0	0	0	0	0	0	0	0	0	0	0	0	0	0	0	0	0	0	
	暴風	0	0	0	0	0	0	0	0	0	0	0	0	0	0	0	0	0	0	0	0	0	0	0	
	大雪	0	0	0	0	0	0	0	0	0	0	0	0	0	0	0	0	0	0	0	0	0	0	0	
	波浪	0	0	0	0	0	0	/	/	/	0	0	0	/	0	/	0	/	0	/	/	0	/	/	
	高潮	0	0	0	0	0	0	/	/	/	0	0	0	/	0	/	0	/	0	/	/	0	/	/	
	合計	0	0	0	0	0	0	0	0	0	0	0	0	0	0	0	0	0	0	0	0	0	0	0	
	警報	暴風雪	0	0	0	0	0	0	0	0	0	0	0	0	0	0	0	0	0	0	0	0	0	0	0
大雨	0	0	0	0	0	0	0	0	0	0	0	0	0	0	0	0	0	0	0	0	0	0	0	0	
洪水	0	0	0	0	0	0	0	0	0	0	0	0	0	0	0	0	0	0	0	0	0	0	0	0	
暴風	0	0	0	0	0	0	0	0	0	0	0	0	0	0	0	0	0	0	0	0	0	0	0	0	
大雪	0	0	0	0	0	0	0	0	0	0	0	0	0	0	0	0	0	0	0	0	0	0	0	0	
波浪	0	0	0	0	0	0	/	/	/	0	0	0	/	0	/	0	/	0	/	/	0	/	/		
高潮	0	0	0	0	0	0	/	/	/	0	0	0	/	0	/	0	/	0	/	/	0	/	/		
合計	0	0	0	0	0	0	0	0	0	0	0	0	0	0	0	0	0	0	0	0	0	0	0	0	
注意報	大雨	0	0	0	0	0	0	0	0	0	0	0	0	0	0	0	0	0	0	0	0	0	0	0	
	大雪	0	0	0	0	0	0	0	0	0	0	0	0	0	0	0	0	0	0	0	0	0	0	0	
	風雪	0	0	0	0	0	0	0	0	0	0	0	0	0	0	0	0	0	0	0	0	0	0	0	
	雷	4	4	4	4	4	4	4	4	4	4	4	4	4	4	4	4	4	4	4	4	4	4	4	
	強風	1	1	1	1	1	1	1	0	0	1	1	1	0	1	1	1	1	1	0	0	1	1	1	
	波浪	1	1	1	1	1	1	/	/	/	1	1	1	/	1	/	1	/	1	/	/	1	/	/	
	洪水	0	0	0	0	0	0	0	0	0	0	0	0	0	0	0	0	0	0	0	0	0	0	0	
	高潮	0	0	0	0	0	0	/	/	/	0	0	0	/	0	/	0	/	0	/	/	0	/	/	
	濃霧	1	1	1	1	1	1	1	1	1	1	1	1	1	1	1	1	1	1	1	1	1	1	1	1
	乾燥	5	5	5	5	5	5	5	3	3	5	5	5	3	5	5	5	5	5	3	3	5	5	5	
	なだれ	0	0	0	0	0	0	0	0	0	0	0	0	0	0	0	0	0	0	0	0	0	0	0	
	低温	0	0	0	0	0	0	0	0	0	0	0	0	0	0	0	0	0	0	0	0	0	0	0	
	霜	5	5	5	5	5	5	5	5	5	5	5	5	5	5	5	5	5	5	5	5	5	5	5	
	着雪	0	0	0	0	0	0	0	0	0	0	0	0	0	0	0	0	0	0	0	0	0	0	0	
合計	17	17	17	17	17	17	16	13	13	17	17	17	13	17	16	17	16	17	13	13	17	16	16		

		広島市	呉市	竹原市	三原市	尾道市	福山市	府中市	三次市	庄原市	大竹市	東広島市	廿日市市	安芸高田市	江田島市	府中町	海田町	熊野町	坂町	安芸太田町	北広島町	大崎上島町	世羅町	神石高原町
特別警報	暴風雪	0	0	0	0	0	0	0	0	0	0	0	0	0	0	0	0	0	0	0	0	0	0	0
	大雨	0	0	0	0	0	0	0	0	0	0	0	0	0	0	0	0	0	0	0	0	0	0	0
	暴風	0	0	0	0	0	0	0	0	0	0	0	0	0	0	0	0	0	0	0	0	0	0	0
	大雪	0	0	0	0	0	0	0	0	0	0	0	0	0	0	0	0	0	0	0	0	0	0	0
	波浪	0	0	0	0	0	0	/	/	/	0	0	0	/	0	/	0	/	0	/	/	0	/	/
	高潮	0	0	0	0	0	0	/	/	/	0	0	0	/	0	/	0	/	0	/	/	0	/	/
	合計	0	0	0	0	0	0	0	0	0	0	0	0	0	0	0	0	0	0	0	0	0	0	0
	警報	暴風雪	0	0	0	0	0	0	0	0	0	0	0	0	0	0	0	0	0	0	0	0	0	0
大雨	0	0	0	0	0	0	0	0	0	0	0	0	0	0	0	0	0	0	0	0	0	0	0	0
洪水	0	0	0	0	0	0	0	0	0	0	0	0	0	0	0	0	0	0	0	0	0	0	0	0
暴風	0	0	0	0	0	0	0	0	0	0	0	0	0	0	0	0	0	0	0	0	0	0	0	0
大雪	0	0	0	0	0	0	0	0	0	0	0	0	0	0	0	0	0	0	0	0	0	0	0	0
波浪	0	0	0	0	0	0	/	/	/	0	0	0	/	0	/	0	/	0	/	/	0	/	/	
高潮	0	0	0	0	0	0	/	/	/	0	0	0	/	0	/	0	/	0	/	/	0	/	/	
合計	0	0	0	0	0	0	0	0	0	0	0	0	0	0	0	0	0	0	0	0	0	0	0	0
注意報	大雨	0	0	0	0	0	0	0	0	0	0	0	0	0	0	0	0	0	0	0	0	0	0	0
	大雪	0	0	0	0	0	0	0	0	0	0	0	0	0	0	0	0	0	0	0	0	0	0	0
	風雪	0	0	0	0	0	0	0	0	0	0	0	0	0	0	0	0	0	0	0	0	0	0	0
	雷	5	5	5	5	5	5	5	5	5	5	5	5	5	5	5	5	5	5	5	5	5	5	5
	強風	1	1	1	1	1	1	1	0	0	1	1	1	0	1	1	1	1	1	0	0	1	1	1
	波浪	1	1	1	1	1	1	/	/	/	1	1	1	/	1	/	1	/	1	/	/	1	/	/
	洪水	0	0	0	0	0	0	0	0	0	0	0	0	0	0	0	0	0	0	0	0	0	0	0
	高潮	1	1	1	3	3	1	/	/	/	1	1	1	/	1	/	1	/	1	/	/	4	/	/
	濃霧	3	3	3	3	3	3	3	3	3	3	3	3	3	3	3	3	3	3	3	3	3	3	3
	乾燥	7	7	7	7	7	7	7	5	5	7	7	7	5	7	7	7	7	7	5	5	7	7	7
	なだれ	0	0	0	0	0	0	0	0	0	0	0	0	0	0	0	0	0	0	0	0	0	0	0
	低温	0	0	0	0	0	0	0	0	0	0	0	0	0	0	0	0	0	0	0	0	0	0	0
	霜	0	0	0	0	0	0	0	0	0	0	0	0	0	0	0	0	0	0	0	0	0	0	0
	着雪	0	0	0	0	0	0	0	0	0	0	0	0	0	0	0	0	0	0	0	0	0	0	0
	合計	18	18	18	20	20	18	16	13	13	18	18	18	13	18	16	18	16	18	13	13	21	16	16



対象：広島県市町（広島地方気象台発表）

平成26年6月

		広島市	呉市	竹原市	三原市	尾道市	福山市	府中市	三次市	庄原市	大竹市	東広島市	廿日市市	安芸高田市	江田島市	府中町	海田町	熊野町	坂町	安芸太田町	北広島町	大崎上島町	世羅町	神石高原町
特別警報	暴風雪	0	0	0	0	0	0	0	0	0	0	0	0	0	0	0	0	0	0	0	0	0	0	0
	大雨	0	0	0	0	0	0	0	0	0	0	0	0	0	0	0	0	0	0	0	0	0	0	0
	暴風	0	0	0	0	0	0	0	0	0	0	0	0	0	0	0	0	0	0	0	0	0	0	0
	大雪	0	0	0	0	0	0	0	0	0	0	0	0	0	0	0	0	0	0	0	0	0	0	0
	波浪	0	0	0	0	0	0	/	/	/	0	0	0	/	0	/	0	/	0	/	/	0	/	/
	高潮	0	0	0	0	0	0	/	/	/	0	0	0	/	0	/	0	/	0	/	/	0	/	/
	合計	0	0	0	0	0	0	0	0	0	0	0	0	0	0	0	0	0	0	0	0	0	0	0
	警報	暴風雪	0	0	0	0	0	0	0	0	0	0	0	0	0	0	0	0	0	0	0	0	0	0
大雨	0	0	0	0	0	0	1	0	2	0	0	0	0	0	0	0	0	0	0	0	0	0	1	2
洪水	0	0	0	0	0	0	1	0	0	0	0	0	0	0	0	0	0	0	0	0	0	0	1	2
暴風	0	0	0	0	0	0	0	0	0	0	0	0	0	0	0	0	0	0	0	0	0	0	0	0
大雪	0	0	0	0	0	0	0	0	0	0	0	0	0	0	0	0	0	0	0	0	0	0	0	0
波浪	0	0	0	0	0	0	/	/	/	0	0	0	/	0	/	0	/	0	/	/	0	/	/	
高潮	0	0	0	0	0	0	/	/	/	0	0	0	/	0	/	0	/	0	/	/	0	/	/	
合計	0	0	0	0	0	0	2	0	2	0	0	0	0	0	0	0	0	0	0	0	0	0	2	4
注意報	大雨	6	2	1	4	4	6	5	6	8	0	6	4	4	2	2	2	2	2	0	5	2	5	7
	大雪	0	0	0	0	0	0	0	0	0	0	0	0	0	0	0	0	0	0	0	0	0	0	0
	風雪	0	0	0	0	0	0	0	0	0	0	0	0	0	0	0	0	0	0	0	0	0	0	0
	雷	12	12	12	12	12	12	12	12	12	12	12	12	12	12	12	12	12	12	12	12	12	12	12
	強風	1	1	1	1	1	1	1	0	0	1	1	1	0	1	1	1	1	1	0	0	1	1	1
	波浪	1	1	1	1	1	1	/	/	/	1	1	1	/	1	/	1	/	1	/	/	1	/	/
	洪水	6	2	1	4	4	6	5	6	6	0	6	4	4	2	2	2	2	2	0	5	2	5	6
	高潮	3	1	1	5	5	2	/	/	/	3	1	3	/	3	/	3	/	3	/	/	5	/	/
	濃霧	1	1	1	1	1	1	1	1	1	1	1	1	1	1	1	1	1	1	1	1	1	1	1
	乾燥	0	0	0	0	0	0	0	0	0	0	0	0	0	0	0	0	0	0	0	0	0	0	0
	なだれ	0	0	0	0	0	0	0	0	0	0	0	0	0	0	0	0	0	0	0	0	0	0	0
	低温	0	0	0	0	0	0	0	0	0	0	0	0	0	0	0	0	0	0	0	0	0	0	0
	霜	0	0	0	0	0	0	0	0	0	0	0	0	0	0	0	0	0	0	0	0	0	0	0
	着雪	0	0	0	0	0	0	0	0	0	0	0	0	0	0	0	0	0	0	0	0	0	0	0
	合計	30	20	18	28	28	29	24	25	27	18	28	26	21	22	18	22	18	22	13	23	24	24	27

		広島市	呉市	竹原市	三原市	尾道市	福山市	府中市	三次市	庄原市	大竹市	東広島市	廿日市市	安芸高田市	江田島市	府中町	海田町	熊野町	坂町	安芸太田町	北広島町	大崎上島町	世羅町	神石高原町
特別警報	暴風雪	0	0	0	0	0	0	0	0	0	0	0	0	0	0	0	0	0	0	0	0	0	0	0
	大雨	0	0	0	0	0	0	0	0	0	0	0	0	0	0	0	0	0	0	0	0	0	0	0
	暴風	0	0	0	0	0	0	0	0	0	0	0	0	0	0	0	0	0	0	0	0	0	0	0
	大雪	0	0	0	0	0	0	0	0	0	0	0	0	0	0	0	0	0	0	0	0	0	0	0
	波浪	0	0	0	0	0	0	/	/	/	0	0	0	/	0	/	0	/	0	/	/	0	/	/
	高潮	0	0	0	0	0	0	/	/	/	0	0	0	/	0	/	0	/	0	/	/	0	/	/
	合計	0	0	0	0	0	0	0	0	0	0	0	0	0	0	0	0	0	0	0	0	0	0	0
警報	暴風雪	0	0	0	0	0	0	0	0	0	0	0	0	0	0	0	0	0	0	0	0	0	0	0
	大雨	1	1	0	1	1	0	0	0	0	1	1	1	1	1	1	1	1	1	1	0	0	1	0
	洪水	1	1	1	1	0	0	0	0	0	0	1	1	1	1	1	1	1	1	0	0	1	0	
	暴風	0	0	0	0	0	0	0	0	0	0	0	0	0	0	0	0	0	0	0	0	0	0	0
	大雪	0	0	0	0	0	0	0	0	0	0	0	0	0	0	0	0	0	0	0	0	0	0	0
	波浪	0	0	0	0	0	0	/	/	/	0	0	0	/	0	/	0	/	0	/	/	0	/	/
	高潮	0	0	0	0	0	0	/	/	/	0	0	0	/	0	/	0	/	0	/	/	0	/	/
合計	2	2	1	2	1	0	0	0	0	1	2	2	2	2	2	2	2	2	2	0	0	2	0	
注意報	大雨	8	6	4	6	5	5	5	5	4	6	8	6	5	6	6	6	6	6	3	5	6	4	5
	大雪	0	0	0	0	0	0	0	0	0	0	0	0	0	0	0	0	0	0	0	0	0	0	0
	風雪	0	0	0	0	0	0	0	0	0	0	0	0	0	0	0	0	0	0	0	0	0	0	0
	雷	14	14	14	14	14	14	14	14	14	14	14	14	14	14	14	14	14	14	14	14	14	14	14
	強風	1	1	1	1	1	1	1	1	1	1	1	1	1	1	1	1	1	1	1	1	1	1	1
	波浪	1	1	1	1	1	1	/	/	/	1	1	1	/	1	/	1	/	1	/	/	1	/	/
	洪水	8	7	5	6	4	5	4	5	5	4	6	8	6	5	6	6	6	6	3	5	6	3	5
	高潮	3	2	2	4	4	3	/	/	/	3	2	3	/	3	/	3	/	3	/	/	5	/	/
	濃霧	3	3	3	3	3	3	3	2	2	3	3	3	2	3	3	3	3	3	2	2	3	3	3
	乾燥	0	0	0	0	0	0	0	0	0	0	0	0	0	0	0	0	0	0	0	0	0	0	0
	なだれ	0	0	0	0	0	0	0	0	0	0	0	0	0	0	0	0	0	0	0	0	0	0	0
	低温	0	0	0	0	0	0	0	0	0	0	0	0	0	0	0	0	0	0	0	0	0	0	0
	霜	0	0	0	0	0	0	0	0	0	0	0	0	0	0	0	0	0	0	0	0	0	0	0
	着雪	0	0	0	0	0	0	0	0	0	0	0	0	0	0	0	0	0	0	0	0	0	0	0
合計	38	34	30	35	32	32	27	27	27	30	33	38	29	32	30	34	30	34	23	27	36	25	28	

		広島市	呉市	竹原市	三原市	尾道市	福山市	府中市	三次市	庄原市	大竹市	東広島市	廿日市市	安芸高田市	江田島市	府中町	海田町	熊野町	坂町	安芸太田町	北広島町	大崎上島町	世羅町	神石高原町
特別警報	暴風雪	0	0	0	0	0	0	0	0	0	0	0	0	0	0	0	0	0	0	0	0	0	0	0
	大雨	0	0	0	0	0	0	0	0	0	0	0	0	0	0	0	0	0	0	0	0	0	0	0
	暴風	0	0	0	0	0	0	0	0	0	0	0	0	0	0	0	0	0	0	0	0	0	0	0
	大雪	0	0	0	0	0	0	0	0	0	0	0	0	0	0	0	0	0	0	0	0	0	0	0
	波浪	0	0	0	0	0	0	/	/	/	0	0	0	/	0	/	0	/	0	/	/	0	/	/
	高潮	0	0	0	0	0	0	/	/	/	0	0	0	/	0	/	0	/	0	/	/	0	/	/
	合計	0	0	0	0	0	0	0	0	0	0	0	0	0	0	0	0	0	0	0	0	0	0	0
警報	暴風雪	0	0	0	0	0	0	0	0	0	0	0	0	0	0	0	0	0	0	0	0	0	0	0
	大雨	7	1	2	3	4	5	3	3	6	3	1	7	3	1	1	2	1	1	2	2	2	1	4
	洪水	3	1	2	2	3	3	3	2	4	2	1	2	2	2	1	2	1	1	0	1	2	1	4
	暴風	1	1	1	1	1	1	1	1	1	1	1	1	1	1	1	1	1	1	1	1	1	1	1
	大雪	0	0	0	0	0	0	0	0	0	0	0	0	0	0	0	0	0	0	0	0	0	0	0
	波浪	1	1	1	1	1	1	/	/	/	1	1	1	/	1	/	1	/	1	/	/	1	/	/
	高潮	0	0	0	1	1	1	/	/	/	0	0	0	/	0	/	0	/	0	/	/	1	/	/
合計	12	4	6	8	10	11	7	6	11	7	4	11	6	5	3	6	3	4	3	4	7	3	9	
注意報	大雨	13	10	5	12	12	16	10	13	16	8	10	13	14	10	10	9	9	9	10	15	5	9	10
	大雪	0	0	0	0	0	0	0	0	0	0	0	0	0	0	0	0	0	0	0	0	0	0	0
	風雪	0	0	0	0	0	0	0	0	0	0	0	0	0	0	0	0	0	0	0	0	0	0	0
	雷	13	13	13	13	13	13	13	13	13	13	13	13	13	13	13	13	13	13	13	13	13	13	13
	強風	2	2	2	2	2	2	2	2	2	2	2	2	2	2	2	2	2	2	2	2	2	2	2
	波浪	2	2	2	2	2	2	/	/	/	2	2	2	/	2	/	2	/	2	/	/	2	/	/
	洪水	12	9	5	10	10	12	10	11	14	3	9	15	16	9	9	9	9	9	3	14	4	9	10
	高潮	3	5	5	4	4	4	/	/	/	3	5	3	/	3	/	3	/	3	/	/	4	/	/
	濃霧	0	0	0	0	0	0	0	0	0	0	0	0	0	0	0	0	0	0	0	0	0	0	0
	乾燥	0	0	0	0	0	0	0	0	0	0	0	0	0	0	0	0	0	0	0	0	0	0	0
	なだれ	0	0	0	0	0	0	0	0	0	0	0	0	0	0	0	0	0	0	0	0	0	0	0
	低温	0	0	0	0	0	0	0	0	0	0	0	0	0	0	0	0	0	0	0	0	0	0	0
	霜	0	0	0	0	0	0	0	0	0	0	0	0	0	0	0	0	0	0	0	0	0	0	0
	着雪	0	0	0	0	0	0	0	0	0	0	0	0	0	0	0	0	0	0	0	0	0	0	0
合計	45	41	32	43	43	49	35	39	45	31	41	48	45	39	34	38	33	38	28	44	30	33	35	

		広島市	呉市	竹原市	三原市	尾道市	福山市	府中市	三次市	庄原市	大竹市	東広島市	廿日市市	安芸高田市	江田島市	府中町	海田町	熊野町	坂町	安芸太田町	北広島町	大崎上島町	世羅町	神石高原町
特別警報	暴風雪	0	0	0	0	0	0	0	0	0	0	0	0	0	0	0	0	0	0	0	0	0	0	0
	大雨	0	0	0	0	0	0	0	0	0	0	0	0	0	0	0	0	0	0	0	0	0	0	0
	暴風	0	0	0	0	0	0	0	0	0	0	0	0	0	0	0	0	0	0	0	0	0	0	0
	大雪	0	0	0	0	0	0	0	0	0	0	0	0	0	0	0	0	0	0	0	0	0	0	0
	波浪	0	0	0	0	0	0	/	/	/	0	0	0	/	0	/	0	/	0	/	/	0	/	/
	高潮	0	0	0	0	0	0	/	/	/	0	0	0	/	0	/	0	/	0	/	/	0	/	/
	合計	0	0	0	0	0	0	0	0	0	0	0	0	0	0	0	0	0	0	0	0	0	0	0
	警報	暴風雪	0	0	0	0	0	0	0	0	0	0	0	0	0	0	0	0	0	0	0	0	0	0
大雨		0	0	0	0	1	0	1	0	0	0	0	0	0	0	0	0	0	0	0	0	0	0	1
洪水		0	0	0	0	1	0	1	0	0	0	0	0	0	0	0	0	0	0	0	0	0	0	1
暴風		0	0	0	0	0	0	0	0	0	0	0	0	0	0	0	0	0	0	0	0	0	0	0
大雪		0	0	0	0	0	0	0	0	0	0	0	0	0	0	0	0	0	0	0	0	0	0	0
波浪		0	0	0	0	0	0	/	/	/	0	0	0	/	0	/	0	/	0	/	/	0	/	/
高潮		0	0	0	0	0	0	/	/	/	0	0	0	/	0	/	0	/	0	/	/	0	/	/
合計		0	0	0	0	2	0	2	0	0	0	0	0	0	0	0	0	0	0	0	0	0	0	2
注意報	大雨	4	4	4	4	4	5	5	5	5	2	4	4	5	4	4	4	4	4	1	5	3	3	4
	大雪	0	0	0	0	0	0	0	0	0	0	0	0	0	0	0	0	0	0	0	0	0	0	0
	風雪	0	0	0	0	0	0	0	0	0	0	0	0	0	0	0	0	0	0	0	0	0	0	0
	雷	6	6	6	6	6	6	6	6	6	6	6	6	6	6	6	6	6	6	6	6	6	6	6
	強風	1	1	1	1	1	1	1	1	1	1	1	1	1	1	1	1	1	1	1	1	1	1	1
	波浪	1	1	1	1	1	1	/	/	/	1	1	1	/	1	/	1	/	1	/	/	1	/	/
	洪水	4	4	4	4	4	5	5	5	5	0	4	4	5	4	4	4	4	4	1	5	3	3	4
	高潮	3	3	2	3	3	3	/	/	/	3	2	3	/	3	/	3	/	3	/	/	3	/	/
	濃霧	0	0	0	0	0	0	0	0	0	0	0	0	0	0	0	0	0	0	0	0	0	0	0
	乾燥	5	5	5	5	5	5	5	0	0	5	5	5	0	5	5	5	5	5	0	0	5	5	5
	なだれ	0	0	0	0	0	0	0	0	0	0	0	0	0	0	0	0	0	0	0	0	0	0	0
	低温	0	0	0	0	0	0	0	0	0	0	0	0	0	0	0	0	0	0	0	0	0	0	0
	霜	0	0	0	0	0	0	0	0	0	0	0	0	0	0	0	0	0	0	0	0	0	0	0
	着雪	0	0	0	0	0	0	0	0	0	0	0	0	0	0	0	0	0	0	0	0	0	0	0
合計	24	24	23	24	24	26	22	17	17	18	23	24	17	24	20	24	20	24	9	17	22	18	20	

		広島市	呉市	竹原市	三原市	尾道市	福山市	府中市	三次市	庄原市	大竹市	東広島市	廿日市市	安芸高田市	江田島市	府中町	海田町	熊野町	坂町	安芸太田町	北広島町	大崎上島町	世羅町	神石高原町
特別警報	暴風雪	0	0	0	0	0	0	0	0	0	0	0	0	0	0	0	0	0	0	0	0	0	0	0
	大雨	0	0	0	0	0	0	0	0	0	0	0	0	0	0	0	0	0	0	0	0	0	0	0
	暴風	0	0	0	0	0	0	0	0	0	0	0	0	0	0	0	0	0	0	0	0	0	0	0
	大雪	0	0	0	0	0	0	0	0	0	0	0	0	0	0	0	0	0	0	0	0	0	0	0
	波浪	0	0	0	0	0	0	/	/	/	0	0	0	/	0	/	0	/	0	/	/	/	0	/
	高潮	0	0	0	0	0	0	/	/	/	0	0	0	/	0	/	0	/	0	/	/	/	0	/
	合計	0	0	0	0	0	0	0	0	0	0	0	0	0	0	0	0	0	0	0	0	0	0	0
	警報	暴風雪	0	0	0	0	0	0	0	0	0	0	0	0	0	0	0	0	0	0	0	0	0	0
大雨	0	0	0	0	0	0	0	0	0	0	0	0	0	0	0	0	0	0	0	0	0	0	0	0
洪水	0	0	0	0	0	0	0	0	0	0	0	0	0	0	0	0	0	0	0	0	0	0	0	0
暴風	1	1	1	1	1	1	1	1	1	1	1	1	1	1	1	1	1	1	1	1	1	1	1	1
大雪	0	0	0	0	0	0	0	0	0	0	0	0	0	0	0	0	0	0	0	0	0	0	0	0
波浪	1	1	1	1	1	1	/	/	/	1	1	1	/	1	/	1	/	1	/	/	/	1	/	
高潮	0	0	0	0	0	0	/	/	/	0	0	0	/	0	/	0	/	0	/	/	/	0	/	
合計	2	2	2	2	2	2	1	1	1	2	2	2	1	2	1	2	1	2	1	1	2	1	1	1
注意報	大雨	2	2	1	2	2	1	1	1	1	1	1	1	1	2	2	2	2	2	0	1	2	1	1
	大雪	0	0	0	0	0	0	0	0	0	0	0	0	0	0	0	0	0	0	0	0	0	0	0
	風雪	0	0	0	0	0	0	0	0	0	0	0	0	0	0	0	0	0	0	0	0	0	0	0
	雷	5	5	5	5	5	5	5	5	5	5	5	5	5	5	5	5	5	5	5	5	5	5	5
	強風	3	3	3	3	3	3	3	3	3	3	3	3	3	3	3	3	3	3	3	3	3	3	3
	波浪	3	3	3	3	3	3	/	/	/	3	3	3	/	3	/	3	/	3	/	/	/	3	/
	洪水	2	2	1	2	2	1	1	1	1	0	1	1	1	2	2	2	2	2	0	1	2	1	1
	高潮	3	4	0	7	7	3	/	/	/	3	0	3	/	3	/	3	/	3	/	/	/	5	/
	濃霧	2	2	2	2	2	2	2	2	2	2	2	2	2	2	2	2	2	2	2	2	2	2	2
	乾燥	5	5	5	5	5	5	5	0	0	5	5	5	0	5	5	5	5	5	0	0	5	5	5
	なだれ	0	0	0	0	0	0	0	0	0	0	0	0	0	0	0	0	0	0	0	0	0	0	0
	低温	0	0	0	0	0	0	0	0	0	0	0	0	0	0	0	0	0	0	0	0	0	0	0
	霜	0	0	0	0	0	0	0	0	0	0	0	0	0	0	0	0	0	0	0	0	0	0	0
	着雪	0	0	0	0	0	0	0	0	0	0	0	0	0	0	0	0	0	0	0	0	0	0	0
	着氷	0	0	0	0	0	0	0	0	0	0	0	0	0	0	0	0	0	0	0	0	0	0	0
	融雪	0	0	0	0	0	0	0	0	0	0	0	0	0	0	0	0	0	0	0	0	0	0	0
合計	25	26	20	29	29	23	17	12	12	22	20	23	12	25	19	25	19	25	10	12	27	17	17	

	広島市	呉市	竹原市	三原市	尾道市	福山市	府中市	三次市	庄原市	大竹市	東広島市	廿日市市	安芸高田市	江田島市	府中町	海田町	熊野町	坂町	安芸太田町	北広島町	大崎上島町	世羅町	神石高原町	
特別警報	暴風雪	0	0	0	0	0	0	0	0	0	0	0	0	0	0	0	0	0	0	0	0	0	0	
	大雨	0	0	0	0	0	0	0	0	0	0	0	0	0	0	0	0	0	0	0	0	0	0	
	暴風	0	0	0	0	0	0	0	0	0	0	0	0	0	0	0	0	0	0	0	0	0	0	
	大雪	0	0	0	0	0	0	0	0	0	0	0	0	0	0	0	0	0	0	0	0	0	0	
	波浪	0	0	0	0	0	0	0	0	0	0	0	0	0	0	0	0	0	0	0	0	0	0	
	高潮	0	0	0	0	0	0	0	0	0	0	0	0	0	0	0	0	0	0	0	0	0	0	
	合計	0	0	0	0	0	0	0	0	0	0	0	0	0	0	0	0	0	0	0	0	0	0	
	警報	0	0	0	0	0	0	0	0	0	0	0	0	0	0	0	0	0	0	0	0	0	0	
注意報	大雨	0	0	0	0	0	0	0	0	0	0	0	0	0	0	0	0	0	0	0	0	0	0	
	大雪	0	0	0	0	0	0	0	0	0	0	0	0	0	0	0	0	0	0	0	0	0	0	
	風雪	0	0	0	0	0	0	0	0	0	0	0	0	0	0	0	0	0	0	0	0	0	0	
	雷	5	5	5	5	5	5	6	6	5	5	5	6	5	5	5	5	5	6	6	6	5	5	5
	強風	2	2	2	2	2	2	2	0	2	2	2	0	2	2	2	2	2	2	0	0	2	2	2
	波浪	2	2	2	2	2	2	0	0	2	2	2	0	2	2	2	2	2	2	0	0	2	2	2
	洪水	0	0	0	0	0	0	0	0	0	0	0	0	0	0	0	0	0	0	0	0	0	0	0
	高潮	2	0	0	5	5	1	0	0	2	0	2	0	2	2	2	2	2	2	5	5	2	2	2
	濃霧	2	2	2	2	2	2	2	5	5	2	2	2	5	2	2	2	2	5	5	2	2	2	2
	乾燥	4	4	4	4	4	4	4	0	0	4	4	4	0	4	4	4	4	4	0	0	4	4	4
	なだれ	0	0	0	0	0	0	0	0	0	0	0	0	0	0	0	0	0	0	0	0	0	0	0
	低温	0	0	0	0	0	0	0	0	0	0	0	0	0	0	0	0	0	0	0	0	0	0	0
	霜	0	0	0	0	0	0	0	0	0	0	0	0	0	0	0	0	0	0	0	0	0	0	0
	着雪	0	0	0	0	0	0	0	0	0	0	0	0	0	0	0	0	0	0	0	0	0	0	0
	着氷	0	0	0	0	0	0	0	0	0	0	0	0	0	0	0	0	0	0	0	0	0	0	0
	融雪	0	0	0	0	0	0	0	0	0	0	0	0	0	0	0	0	0	0	0	0	0	0	0
合計	17	15	15	20	20	16	13	11	11	17	15	17	11	17	13	17	13	17	11	11	20	13	13	

		広島市	呉市	竹原市	三原市	尾道市	福山市	府中市	三次市	庄原市	大竹市	東広島市	廿日市市	安芸高田市	江田島市	府中町	海田町	熊野町	坂町	安芸太田町	北広島町	大崎上島町	世羅町	神石高原町
特別警報	暴風雪	0	0	0	0	0	0	0	0	0	0	0	0	0	0	0	0	0	0	0	0	0	0	0
	大雨	0	0	0	0	0	0	0	0	0	0	0	0	0	0	0	0	0	0	0	0	0	0	0
	暴風	0	0	0	0	0	0	0	0	0	0	0	0	0	0	0	0	0	0	0	0	0	0	0
	大雪	0	0	0	0	0	0	0	0	0	0	0	0	0	0	0	0	0	0	0	0	0	0	0
	波浪	0	0	0	0	0	0	/	/	/	0	0	0	/	0	/	0	/	0	/	/	0	/	/
	高潮	0	0	0	0	0	0	/	/	/	0	0	0	/	0	/	0	/	0	/	/	0	/	/
	合計	0	0	0	0	0	0	0	0	0	0	0	0	0	0	0	0	0	0	0	0	0	0	0
警報	暴風雪	0	0	0	0	0	0	0	0	0	0	0	0	0	0	0	0	0	0	0	0	0	0	0
	大雨	0	0	0	0	0	0	0	0	0	0	0	0	0	0	0	0	0	0	0	0	0	0	0
	洪水	0	0	0	0	0	0	0	0	0	0	0	0	0	0	0	0	0	0	0	0	0	0	0
	暴風	0	0	0	0	0	0	0	0	0	0	0	0	0	0	0	0	0	0	0	0	0	0	0
	大雪	0	0	0	0	0	0	0	0	0	0	0	0	1	0	0	0	0	0	1	1	0	0	0
	波浪	0	0	0	0	0	0	/	/	/	0	0	0	/	0	/	0	/	0	/	/	0	/	/
	高潮	0	0	0	0	0	0	/	/	/	0	0	0	/	0	/	0	/	0	/	/	0	/	/
合計	0	0	0	0	0	0	0	0	0	0	0	0	1	0	0	0	0	0	1	1	0	0	0	
注意報	大雨	0	0	0	0	0	0	0	0	0	0	0	0	0	0	0	0	0	0	0	0	0	0	0
	大雪	3	3	3	0	0	0	0	5	5	3	3	5	6	3	3	3	3	3	6	6	3	0	0
	風雪	3	3	3	3	3	3	3	1	1	3	3	3	1	3	3	3	3	3	1	1	3	3	3
	雷	3	3	3	3	3	3	3	5	5	3	3	3	5	3	3	3	3	3	5	5	3	3	3
	強風	6	6	6	6	6	6	6	1	1	6	6	6	1	6	6	6	6	6	1	1	6	6	6
	波浪	5	5	5	5	5	5	/	/	/	5	5	5	/	5	/	5	/	5	/	/	5	/	/
	洪水	0	0	0	0	0	0	0	0	0	0	0	0	0	0	0	0	0	0	0	0	0	0	0
	高潮	0	0	0	0	0	0	/	/	/	0	0	0	/	0	/	0	/	0	/	/	0	/	/
	濃霧	2	2	2	2	2	2	2	4	4	2	2	2	4	2	2	2	2	2	4	4	2	2	2
	乾燥	6	6	6	6	6	6	6	0	0	6	6	6	0	6	6	6	6	6	0	0	6	6	6
	なだれ	1	0	0	0	0	0	0	6	6	1	0	1	6	0	0	0	0	0	6	6	0	0	0
	低温	2	2	2	2	2	2	2	2	2	2	2	2	2	2	2	2	2	2	2	2	2	2	2
	霜	0	0	0	0	0	0	0	0	0	0	0	0	0	0	0	0	0	0	0	0	0	0	0
	着雪	3	3	3	0	0	0	0	5	5	3	3	5	5	3	3	3	3	3	5	5	3	0	0
	着氷	0	0	0	0	0	0	0	0	0	0	0	0	0	0	0	0	0	0	0	0	0	0	0
融雪	0	0	0	0	0	0	0	0	0	0	0	0	0	0	0	0	0	0	0	0	0	0	0	
合計	34	33	33	27	27	27	22	29	29	34	33	38	30	33	28	33	28	33	30	30	33	22	22	

注1：市町ごとに同一の注意報を発表してから解除まで、または警報に切替えるまでを1回として計上した。

同様に同一の警報は発表してから解除、または注意報に切替えるまでを1回として計上した。

注2：同一の警報を解除して同一の注意報へ切替えて発表した場合は、同一の注意報の発表回数に1回として計上した。

注3：注意報あるいは警報が翌月又は翌年に継続した場合は発表した月に計上した。

6 気象情報の種類別，月別発表回数（平成 26（2014）年）

対象：中国地方（広島地方気象台発表）

種 類		月												合計
		1	2	3	4	5	6	7	8	9	10	11	12	
中国地方気象情報	気象情報※ <sup>1</sup>	6	6				7	12	35	3			20	89
	台風情報							7	11		15			33
	梅雨情報						1	1						2
	異常天候早期警戒情報	1	2	6					2		5	5	4	25
	天候情報※ <sup>2</sup>								1	1				2
	黄砂情報					1								1
	高温注意情報							4						4
	計	7	8	6	0	1	8	24	49	4	20	5	24	156

対象：広島県（広島地方気象台発表）

種 類		月												合計
		1	2	3	4	5	6	7	8	9	10	11	12	
広島県気象情報	気象情報※ <sup>1</sup>	4	4	3			7	21	45	11			19	114
	台風情報							4			8			12
	天候情報※ <sup>2</sup>								1	1				2
	潮位情報							1	2	1	1			5
	黄砂情報					1								1
	竜巻注意情報	2				2		3	5		1			13
	高温注意情報						1	5	1					7
	スモッグ気象情報				1	5	1	2						9
計	6	4	3	1	8	9	36	54	13	10	0	19	163	

※<sup>1</sup> 気象情報：大雨、大雪、強風（暴風）、突風、高波、雷、降ひょうなど

※<sup>2</sup> 天候情報：高温、低温、日照不足、少雨など



7 地域気象観測資料

(1) 月別降水量

平成26(2014)年 1月~6月

(単位: mm)

月	1月		2月		3月		4月		5月		6月	
	26年	平年	26年	平年	26年	平年	26年	平年	26年	平年	26年	平年
観測所	26年	平年	26年	平年	26年	平年	26年	平年	26年	平年	26年	平年
高野	152.5	129.7	59.5	120.4	242.5	144.5	91.5	125.3	101.0	159.6	96.0	226.0
道後山	129.5	//	73.0	//	261.0	//	91.0	//	113.5	//	103.0	//
君田	95.0)	//	38.0	//	208.0	//	97.0	//	113.5	//	110.0	//
三次	55.0	65.2	33.0	73.4	111.0	106.6	62.5	107.6	79.5	147.0	94.5	210.3
庄原	56.0	64.3	28.0	72.4	125.0	101.6	59.0	106.0	91.0	144.0	112.5	202.8
東城	52.0	55.1	37.5	69.7	142.5	115.8	63.5	117.1	109.5	157.4	141.5	215.7
八幡	223.0	180.8	83.0	149.6	261.0	163.4	128.5)	140.1	99.0	181.6	110.0	261.6
大朝	134.5	105.5	55.0	101.8	202.5	133.2	126.0	126.8	85.5	161.1	100.5	227.4
美土里	75.5	//	52.5	//	153.0	//	95.0	//	98.0	//	105.0	//
油木	33.0	42.9	38.0	53.3	99.0	101.8	67.0	112.5	85.5	151.0	77.0	202.6
王泊	143.0	122.6	74.0	116.8	204.0	140.2	113.0	128.6	67.0	171.7	125.0	237.3
加計	89.0	102.6	72.5	106.4	163.5	140.5	124.5	133.3	92.0	168.2	152.0	245.8
都志見	82.5	//	54.5	//	167.0	//	114.0	//	97.0	//	92.5	//
甲田	55.0	60.7	43.0	75.9	127.0	112.4	72.0	109.0	90.5	141.8	101.0	213.9
上下	41.0	49.2	35.0	59.3	111.0	99.7	65.5	105.7	69.5	139.7	106.5	196.1
内黒山*	97.5)	//	56.5	//	196.0	//	91.0)	//	131.5	//	181.5	249.0
三入	48.5	60.3	48.0	75.2	150.5	127.8	85.0	138.9	90.0	182.9	101.0	256.7
安宿	45.0	//	43.0	//	136.5	//	66.0	//	72.0)	//	162.5	//
世羅	34.5	43.6	43.5	57.6	100.0	96.7	65.5	106.9	72.5	139.3	142.0	198.1
府中	28.0	39.6	45.5	55.0	83.5	94.8	60.0	102.3	71.5	142.3	108.5	194.1
佐伯湯来	65.5	//	74.5	//	151.0	//	122.5	//	128.5	//	129.0	//
志和	47.0	50.9	37.0	68.1	154.0	117.6	67.5	130.6	75.5	161.7	135.5	241.4
東広島	39.5	45.6	47.0	62.0	153.0	108.6	64.0	125.0	71.0	158.3	142.5	219.7
本郷	34.5	28.1	37.0	62.1	104.0	88.7	56.5	124.1	64.5	167.4	128.5	147.9
福山	21.5	35.1	43.5)	50.5	77.5)	84.5	62.0	93.2	62.5	123.8	99.5	175.3
廿日市津田	57.5	64.7	60.0	81.9	161.5	150.5	119.0	179.7	138.5	216.7	128.0	300.1
広島	45.0	44.6	42.0	66.6	159.5	123.9	79.5	141.7	114.5	177.6	119.0	247.0
竹原	26.5	36.4	38.5)	53.0	80.5	89.7	48.5	99.5	50.5	127.8	114.0	193.3
生口島	29.0	36.0	57.5	53.0	76.0	84.0	60.5	91.0	55.5	110.5	129.0	167.6
大竹	41.5	50.5	61.0	72.9	161.0	137.6	101.0	158.1	116.5	188.6	122.0	267.0
呉	30.5	41.0	32.5	61.2	138.5	109.5	72.5	128.3	82.0	152.9	141.0	226.7
倉橋	35.0	46.8	74.5	67.5	148.5	113.4	71.5	128.9	86.0	149.4	145.5	227.5
呉市蒲刈	32.0	//	53.5	//	107.5	//	71.5	//	67.5	//	139.0	//

平成26(2014)年 7月～12月

(単位: mm)

観測所	7月		8月		9月		10月		11月		12月		年合計	
	26年	平年	26年	平年	26年	平年	26年	平年	26年	平年	26年	平年	26年	平年
高野	177.0	303.4	418.0	157.2	95.5	187.2	209.0	115.5	125.0	112.3	241.0	133.7	2008.5	1911.0
道後山	171.0	//	570.5	//	128.5	//	252.5	//	120.5	//	189.0	//	2203.0	//
君田	201.0	//	561.5	//	86.5	//	151.5	//	121.0	//	251.0	//	2034.0	//
三次	141.5	259.0	420.0	123.4	116.0	171.5	122.0	87.9	90.5	71.7	126.5	68.5	1452.0	1485.9
庄原	147.0	249.1	507.0	127.0	96.5	173.5	124.5	86.1	92.5	69.6	129.5	67.3	1568.5	1467.0
東城	153.5	257.1	417.5	124.6	83.0	182.5	162.5	91.4	105.0	69.6	101.0	57.8	1569.0	1513.7
八幡	323.5	379.0	337.5	196.3	95.0	227.2	195.0	134.5	153.0	145.3	367.5	185.6	2376.0	2346.3
大朝	229.5	285.6	261.0	159.1	69.5	199.6	131.5	99.7	82.0	95.3	201.0	107.0	1678.5	1798.7
美土里	164.0	//	469.0	//	103.0	//	126.5	//	77.5	//	143.0	//	1662.0	//
油木	149.0	230.9	350.5	123.0	61.5	163.9	150.5	92.1	84.5	67.8	76.0	43.2	1271.5	1380.7
王泊	234.0	302.4	321.0	175.9	87.0	199.4	159.0	99.2	119.0	97.6	264.5	124.7	1910.5	1921.0
加計	254.5	303.0	321.0	176.5	71.0	212.5	131.5	92.5	90.5	86.7	210.5	101.9	1772.5	1850.1
都志見	220.0	//	448.5	//	62.0	//	116.0	//	92.0	//	207.5	//	1753.5	//
甲田	159.5	261.8	421.5	138.7	158.0	187.2	156.5	91.9	87.0	71.1	116.0	63.4	1587.0	1527.6
上下	188.5	236.7	399.0	120.6	68.5	153.8	127.0	88.6	84.5	65.8	93.0	48.9	1389.0	1376.8
内黒山*	366.0	331.8	468.0	200.6	124.5	242.3	138.5	//	154.0	//	261.5	//	2266.5	//
三入	248.5	291.4	534.5	143.1	75.0	196.0	111.5	92.9	74.0	74.9	116.0	56.7	1682.5	1690.2
安宿	316.5	//	410.5	//	63.0	//	139.5	//	70.0	//	94.5	//	1618.5	//
世羅	237.5	208.3	344.0	110.9	84.5	157.1	149.5	90.6	85.0	65.0	83.5	44.9	1442.0	1319.0
府中	195.0	195.3	284.0	99.5	38.5	144.6	140.5	83.5	86.0	60.8	68.5	36.6	1209.5	1248.4
佐伯湯来	247.0	//	422.0	//	58.5	//	131.0	//	76.5	//	149.5	//	1755.5	//
志和	240.0	264.2	330.5	134.0	134.5	177.0	116.5	92.4	70.5	71.9	97.0	49.6	1505.5	1562.2
東広島	257.0	236.8	307.0	124.6	64.5	165.4	146.5	90.6	81.5	67.8	82.5	41.4	1456.0	1445.9
本郷	216.0	258.9	340.5	138.4	58.5	125.7	121.5	73.4	78.0	74.1	60.5	54.9	1300.0	1343.6
福山	172.5	176.7	245.0	83.0	45.5	131.0	158.5	78.8	72.5	54.4	63.0	31.0	1123.5	1117.2
廿日市津田	334.5	317.6	427.0	174.3	96.5	229.5	120.5	100.0	81.5	80.1	89.5	54.5	1814.0	1948.3
広島	283.0	258.6	337.5	110.8	117.0	169.5	143.5	87.9	63.5	68.2	69.0	41.2	1573.0	1537.6
竹原	210.5	185.5	287.0	80.3	34.5	126.0	113.5	75.9	57.0	58.0	60.0	33.0	1121.0	1158.3
生口島	172.5	150.7	280.0	74.4	51.0	116.9	137.5	81.5	59.5	56.3	72.5	33.8	1180.5	1058.8
大竹	350.0	271.4	544.0	125.9	88.5	178.1	112.0	85.1	77.0	67.1	84.5	41.8	1859.0	1644.0
呉	246.5	227.7	196.0	97.1	55.5	152.5	84.5	83.6	66.5	65.4	60.0	35.6	1206.0	1381.3
倉橋	290.5	204.1	223.5	93.8	16.5	144.9	128.5	80.4	70.5	65.9	80.5	38.4	1371.0	1360.7
呉市蒲刈	256.5	//	257.0	//	54.0	//	143.0	//	66.5	//	77.0	//	1325.0	//

\*道後山、君田、美土里、都志見、安宿、佐伯湯来、呉市蒲刈は、観測機器の移設により統計期間が短いため、平年値の算出を行っていません。

\*値]：準正常値（対象となる資料の一部が欠けているが、許容する資料数を満たす値）

\*値]：資料不足値（統計を行う対象資料が許容範囲を超えて欠けている値）

※：内黒山地域雨量観測所は、冬期等に観測を休止していた期間があるため、1～5月および10～12月の平年値の算出を行っていません。

## (2) 月別平均気温

平成26(2014)年 1月~6月

(単位: °C)

観測所	1月		2月		3月		4月		5月		6月	
	26年	平年	26年	平年	26年	平年	26年	平年	26年	平年	26年	平年
高野	-0.7	-0.8	-0.5	-0.4	3.7	3.1	8.7	9.2	14.3	14.2	18.4	18.3
三次	2.0	1.7	3.2	2.5	6.8	6.0	11.3	11.8	17.0	16.8	20.9	21.0
庄原	1.2	0.8	2.6	1.7	6.2	5.3	11.0	11.3	16.4	15.9	20.4	20.0
大朝	0.5	0.4	1.6	1.0	5.4	4.4	9.6	10.2	15.3	15.2	19.2	19.3
油木	-0.1	0.0	0.5	0.5	4.6	3.9	8.7	9.8	14.3	14.6	18.4	18.7
加計	2.3	1.8	3.3	2.5	6.9	6.0	11.4	11.9	16.9	16.6	20.5	20.7
三入	3.3	3.5	4.4	4.3	8.1	7.7	12.4	13.3	17.8	18.1	21.7	22.2
世羅	1.2	1.3	2.1	2.0	5.9	5.5	10.3	11.3	16.0	16.4	19.9	20.4
府中	3.8	3.4	4.3	4.0	8.5	7.3	12.9	13.0	18.7	17.8	22.7	21.8
東広島	2.6	2.1	3.2	2.9	7.3	6.2	11.4	11.9	17.1	16.9	21.1	21.0
本郷	3.4	2.9	3.4	4.2	7.4	6.8	12.3	12.6	17.4	17.3	20.7	21.3
福山	4.7	4.3	4.7	4.8	8.8	8.0	13.0	13.5	18.4	18.2	22.7	22.3
廿日市津田	1.8	1.2	2.7	2.0	6.7	5.5	10.7	11.2	16.3	16.0	20.2	20.0
広島	5.7	5.2	6.2	6.0	10.0	9.1	14.3	14.7	19.6	19.3	23.2	23.0
竹原	5.8	5.5	5.3	5.6	8.8	8.3	12.6	12.9	17.1	17.0	21.0	20.6
生口島	6.1	5.3	5.6	5.4	9.2	8.2	13.0	13.2	17.9	17.7	22.0	21.6
大竹	5.6	4.9	5.9	5.5	9.9	8.7	13.8	14.0	19.2	18.6	22.8	22.4
呉	6.3	5.8	6.1	6.2	9.9	9.1	13.9	14.2	19.0	18.5	22.3	22.2
呉市蒲刈	6.9	//	6.0	//	9.6	//	13.4	//	17.9	//	21.1	//

平成26（2014）年 7月～12月

（単位：℃）

月	7月		8月		9月		10月		11月		12月		年平均	
観測所	26年	平年	26年	平年	26年	平年	26年	平年	26年	平年	26年	平年	26年	平年
高野	22.2	22.2	22.1	22.8	17.5	18.5	12.3	12.0	7.4	6.5	-0.4	1.6	10.4	10.6
三次	24.9	24.8	24.5	25.6	20.5	21.3	15.0	14.6	9.5	8.7	2.0	3.8	13.1	13.2
庄原	24.1	23.8	23.8	24.6	19.7	20.3	14.3	13.7	8.8	7.9	1.0	2.9	12.5	12.4
大朝	23.3	23.1	23.3	23.7	19.3)	19.6	13.4	13.1	8.3	7.5	0.6	2.6	11.7	11.7
油木	22.4	22.6	22.3	23.2	17.8	19.0	12.5	12.5	7.0	6.9	-0.2	2.1	10.7	11.2
加計	24.2	24.5	24.1	25.2	20.3	21.1	15.0	14.7	9.8	9.0	1.5	4.0	13.0	13.2
三入	25.3	26.0	25.2	26.9	21.9	22.8	16.5	16.6	11.1	10.7	3.2	5.6	14.2	14.8
世羅	23.7	24.3	23.6	25.0	19.7	20.8	14.3	14.3	8.8	8.4	1.2	3.5	12.2	12.8
府中	26.2	25.7	25.9	26.7	22.5	22.6	17.1	16.3	11.5	10.5	3.9	5.6	14.8	14.6
東広島	24.7	24.8	24.7	25.6	21.0	21.6	15.7	15.1	10.2	9.2	2.8	4.2	13.5	13.5
本郷	24.2	24.4	24.2	25.8	21.4	22.6	16.4	16.8	11.4)	11.1	3.0	5.4	13.8	14.3
福山	26.3	26.2	26.5	27.6	23.1	23.6	17.9	17.4	12.4	11.7	4.7	6.6	15.3	15.4
廿日市津田	24.0	23.9	24.1	24.6	20.2	20.6	15.1	14.2	9.3	8.4	1.6	3.4	12.7	12.6
広島	26.9	27.1	26.9	28.2	23.9	24.4	18.7	18.3	13.4	12.5	5.5	7.5	16.2	16.3
竹原	24.2	24.3	25.6	26.3	23.0	23.5	18.3	18.0	13.4	12.7	6.1	8.0	15.1	15.2
生口島	25.6	25.6	26.3	27.2	23.7	23.7	18.9	17.9	13.8	12.5	6.6	7.8	15.7	15.5
大竹	26.5	26.4	26.6	27.6	23.8	23.9	18.9	18.0	13.3	12.2	5.5	7.2	16.0	15.8
呉	26.1	26.2	26.6	27.6	23.9	24.2	19.2	18.7	14.0	13.3	6.4)	8.3	16.1	16.2
呉市蒲刈	24.7	//	25.5	//	23.3	//	19.0	//	14.3	//	7.0	//	15.7	//

\*呉市蒲刈は、観測機器の移設により統計期間が短いため、平年値の算出を行っていません。

\*値)：準正常値（対象となる資料の一部が欠けているが、許容する資料数を満たす値）

## 8 台風の状況

### (1) 台風の特徴

台風の発生数は23個（平年25.6個）、日本への接近数は12個（平年11.4個）、年間上陸数は4個（平年2.7個）となった。

中国地方（山口県を除く）への接近（鳥取県、島根県、岡山県、広島県にいずれかの気象官署から300km以内に入った場合）は、台風第8号、台風第11号、台風第18号、台風第19号の4個（平年2.6個）だった。

台風第8号は、7月8日から9日にかけて、東シナ海を北上し、鹿児島県に上陸した。この台風から暖かく湿った空気が流れ込み、前線の活動が活発となり大雨となった。

台風第11号は、8月9日から10日にかけて、四国の南海上を北上して高知県に上陸し、近畿地方を通り日本海に抜けた。このため継続して暖かく湿った空気が流れ込み雨となった。

台風第18号は、10月5日から6日にかけて、九州の南海上を北上し、東海地方に進んだ。この台風から暖かく湿った空気が流れ込み雨となった。

台風第19号は、10月12日から13日にかけて、東シナ海を北上して鹿児島県に上陸し、四国地方から近畿地方を通過したため、大雨となった。

## (2) 台風の発生数

年	月												合計
	1	2	3	4	5	6	7	8	9	10	11	12	
平成 26 (2014) 年	2	1	0	2	0	2	5	1	5	2	1	2	23
平年値 (1981~2010 年)	0.3	0.1	0.3	0.6	1.1	1.7	3.6	5.9	4.8	3.6	2.3	1.2	25.6

## (3) 台風の上陸数

年	月												合計
	1	2	3	4	5	6	7	8	9	10	11	12	
平成 26 (2014) 年	0	0	0	0	0	0	1	1	0	2	0	0	4
平年値 (1981~2010 年)					0.0	0.2	0.5	0.9	0.8	0.2	0.0		2.7

注：台風が中心が北海道、本州、四国、九州の海岸に達した場合を「上陸した台風」としている。

## (4) 中国地方（山口県を除く）への接近数

年	月												合計
	1	2	3	4	5	6	7	8	9	10	11	12	
平成 26 (2014) 年	0	0	0	0	0	0	1	1	0	2	0	0	4
平年値 (1981~2010 年)					0.0	0.3	0.5	0.8	0.9	0.2	0.0		2.6

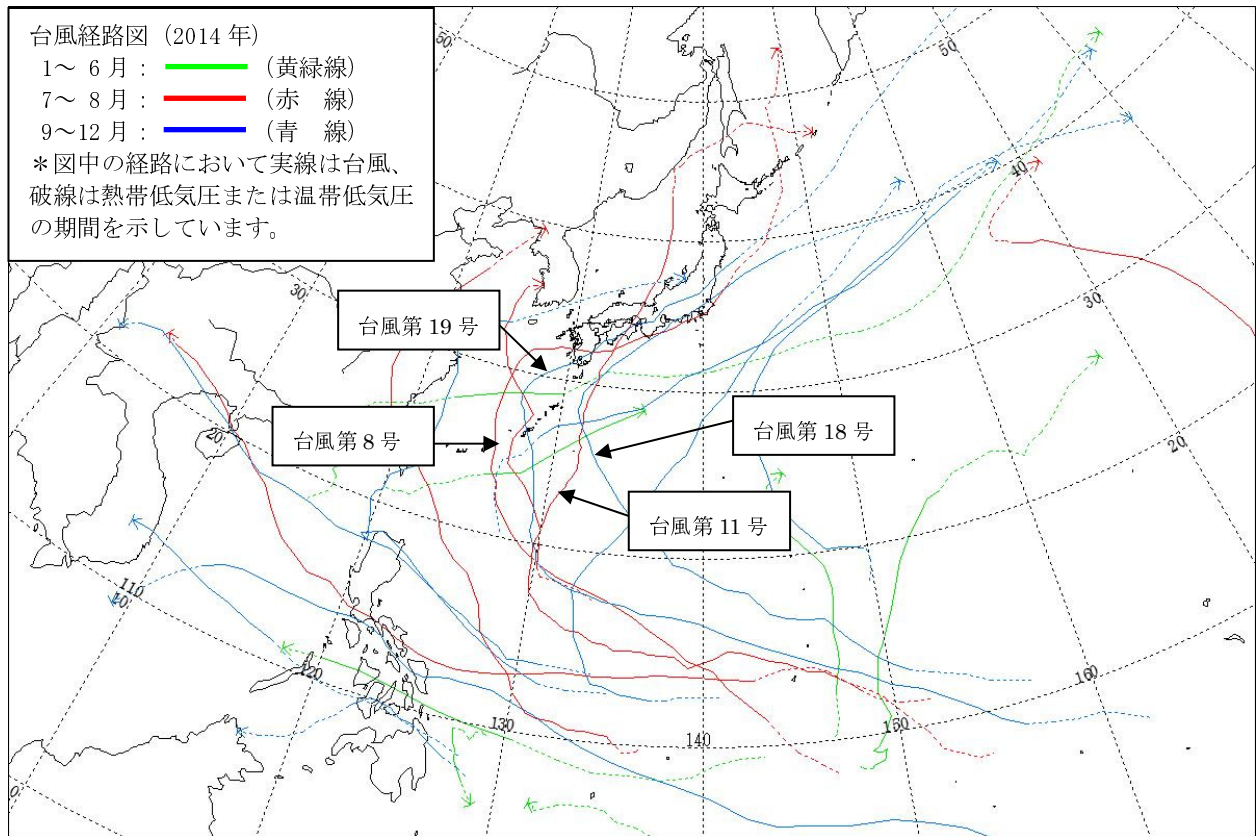

## 9 地震の概況

### (1) 広島県内で震度1以上を観測した地震の回数 (月別、震度別)

2014 (平成 26) 年、広島県内で震度1以上を観測した地震は 28 回 (前年 25 回) であった。

月別の震度1以上の地震は、8月が5回と最も多い。最大震度は、3月14日に伊予灘で発生した地震 (M6.2) により観測した震度5弱である。

2014 (平成 26) 年 広島県内で震度1以上を観測した地震回数表 (最大震度別)

最大震度 \ 月	1月	2月	3月	4月	5月	6月	7月	8月	9月	10月	11月	12月	合計
1		1		3	3	1	1	1	1		1	2	14
2	1		2	1	1		1	4		1	1		12
3									1				1
4													0
5弱			1										1
5強													0
6弱													0
6強													0
7													0
合計	1	1	3	4	4	1	2	5	2	1	2	2	28

(2) 広島県内で震度1以上を観測した地震の震央分布図

下図は、2014（平成26）年に広島県内で震度1以上を観測した地震の震央分布を示している。

1つの○が1つの地震を表しており、概ね中国地方で発生した地震である。

なお、図中の○印の大小は、地震の規模（M：マグニチュード）を表している。

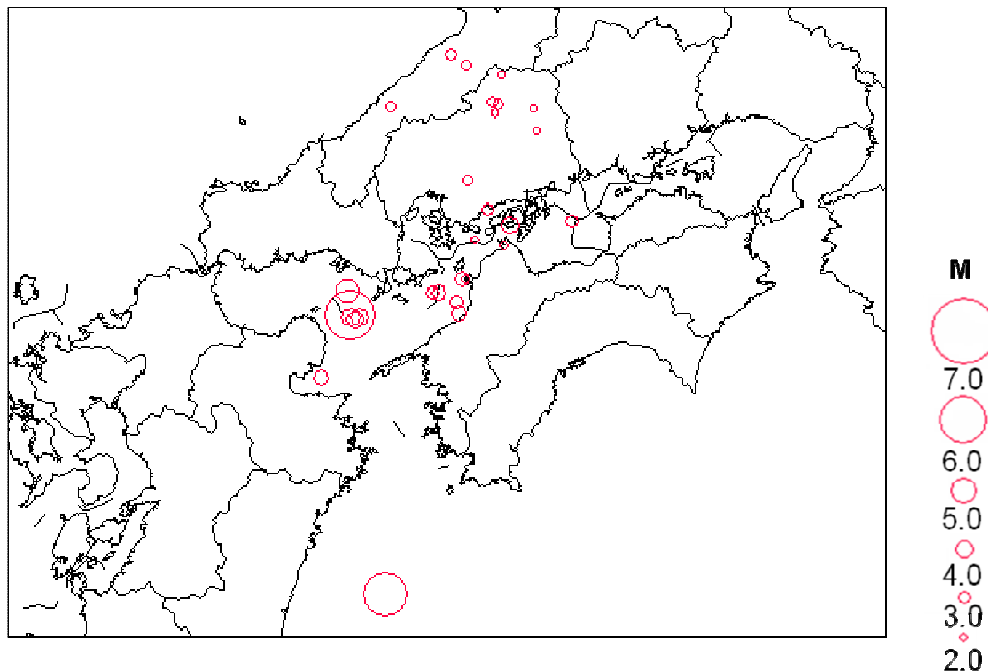

2014（平成26）年に広島県内で震度1以上を観測した地震の震央分布図

(3) 広島県内で震度1以上を観測した地震と最大震度市区町

2014（平成26）年広島県有感地震（震度1以上）と最大震度市区町（通年）					
通年番号	発震時刻		震央地名	規模 M	県内における最大震度（通年）と市区町名
	月日	時分			
1	1月6日	07時05分	広島県南西部	3.4	震度2 : 安芸高田市、東広島市、坂町
2	2月15日	22時07分	安芸灘	2.9	震度1 : 廿日市市
3	3月14日	02時06分	伊予灘	6.2	震度5弱 : 安芸高田市、呉市、大竹市、東広島市
4	3月14日	03時46分	安芸灘	3.8	震度2 : 呉市、東広島市、廿日市市、大崎上島町
5	3月22日	20時05分	伊予灘	4.2	震度2 : 呉市、大竹市
6	4月1日	04時43分	安芸灘	3.0	震度1 : 呉市
7	4月22日	15時23分	島根県西部	3.5	震度1 : 庄原市
8	4月24日	02時59分	広島県北部	3.4	震度2 : 広島三次市
9	4月28日	14時01分	広島県北部	2.6	震度1 : 庄原市、神石高原町
10	5月1日	11時21分	瀬戸内海中部	3.6	震度1 : 三原市、尾道市、福山市、東広島市
11	5月19日	05時49分	広島県北部	2.9	震度1 : 広島三次市、庄原市
12	5月21日	10時11分	伊予灘	4.0	震度1 : 広島三次市、安芸高田市、北広島町、三原市、尾道市、広島府中市、世羅町、神石高原町、広島中区・西区・安佐北区・安芸区・佐伯区、呉市、大竹市、東広島市、廿日市市、府中町、海田町、江田島市、大崎上島町
13	5月21日	16時47分	広島県北部	3.4	震度2 : 広島三次市
14	6月15日	19時19分	島根県西部	3.2	震度1 : 北広島町
15	7月13日	00時37分	瀬戸内海中部	3.9	震度2 : 三原市、尾道市、福山市、広島安佐北区、呉市
16	7月16日	01時25分	広島県南東部	2.8	震度1 : 庄原市
17	8月2日	20時06分	安芸灘	3.6	震度2 : 呉市、東広島市
18	8月3日	01時09分	伊予灘	4.0	震度2 : 世羅町
19	8月8日	03時47分	安芸灘	3.5	震度1 : 呉市、江田島市
20	8月14日	07時51分	周防灘	4.4	震度2 : 安芸高田市、北広島町、三原市、世羅町、広島中区・東区・南区・西区・安佐南区・安佐北区・安芸区、呉市、大竹市、東広島市、廿日市市、府中町、海田町、熊野町、坂町、江田島市
21	8月29日	04時14分	日向灘	6.0	震度2 : 呉市、府中町、江田島市、竹原市、大崎上島町
22	9月9日	05時07分	島根県東部	3.3	震度1 : 広島三次市、庄原市
23	9月23日	12時32分	安芸灘	3.9	震度3 : 呉市
24	10月16日	04時39分	伊予灘	4.0	震度2 : 廿日市市
25	11月1日	19時36分	伊予灘	4.2	震度2 : 呉市、府中町
26	11月17日	02時23分	安芸灘	3.0	震度1 : 呉市
27	12月29日	16時11分	広島県北部	2.0	震度1 : 庄原市
28	12月29日	18時34分	伊予灘	3.7	震度1 : 三原市、尾道市、呉市、廿日市市、大崎上島町

注1：この表は、2014（平成26）年に県内で震度1以上を観測した地震であり、県内における最大震度と最大震度を観測した市区町名を掲載している。



## (4) 地点別の震度1以上を観測した回数表

2014 (平成26)年 広島県地点別震度別地震回数表

2014年1月1日～12月31日

番号	観測地点名	震 度					計	番号	観測地点名	震 度					計
		1	2	3	4	5弱				1	2	3	4	5弱	
1	広島三次市十日市中	3			1		4	55	世羅町東神崎*	6			1		7
2	広島三次市三次町*	4	2		1		7	56	世羅町西上原*	7	2		1		10
3	広島三次市甲奴図書館*	1		1			2	57	世羅町小国*	3		1			4
4	広島三次市布野町*	1		1			2	58	神石高原町油木*	10			1		11
5	広島三次市作木町*	2		1			3	59	神石高原町小島*			1			1
6	広島三次市三和町*	3		1			4	60	神石高原町高光*			1			1
7	広島三次市三良坂町*	2		1			3	61	神石高原町下豊松*			1			1
8	広島三次市君田町*	3		1			4	62	広島中区上八丁堀	4	1		1		6
9	広島三次市吉舎町*	8			1		9	63	広島中区羽衣町*	11	1		1		13
10	庄原市西城町熊野		1				1	64	広島南区福田*	1	1		1		3
11	庄原市西城町大佐*	4		1			5	65	広島南区宇品海岸*	3	1		1		5
12	庄原市東城町*			1			1	66	広島西区己斐*	8	1		1		10
13	庄原市高野町*	6		1			7	67	広島安佐南区祇園*	6	1		1		8
14	庄原市総領町*			1			1	68	広島安佐北区可部南*	10	2		1		13
15	庄原市口和町*	1		1			2	69	広島安芸区中野*	12	1		1		14
16	庄原市比和町*	1	1				2	70	広島佐伯区利松*	9			1		10
17	庄原市中本町*	1		1			2	71	広島佐伯区湯来町和田*			1			1
18	安芸高田市向原町長田*	10	1			1	12	72	呉市宝町	9	1		1		11
19	安芸高田市八千代町*	3		1			4	73	呉市倉橋町鷹ヶ巣	12		1	1		14
20	安芸高田市高宮町*	5			1		6	74	呉市二河町*	5	6			1	12
21	安芸高田市向原町*	9	2			1	12	75	呉市広*	10	3			1	14
22	安芸高田市吉田町*	3			1		4	76	呉市郷原町*	6			1		7
23	安芸高田市美土里町*	7			1		8	77	呉市下蒲刈町*	9	2				12
24	安芸高田市甲田町*	8			1		9	78	呉市豊浜町*	8	1		1		10
25	安芸太田町加計*			1			1	79	呉市焼山*	9	1		1		11
26	安芸太田町中筒賀*	4			1		5	80	呉市川尻町*	9	4			1	14
27	安芸太田町戸河内*	4			1		5	81	呉市音戸町*	8	2		1		11
28	北広島町都志見	6			1		7	82	呉市蒲刈町*	7			1		8
29	北広島町有田	10	1		1		12	83	呉市安浦町*	8	4			1	13
30	北広島町豊平郵便局*	4			1		5	84	呉市豊町*	9	2		1		12
31	北広島町川小田*	3		1			4	85	大竹市小方*	6	2			1	9
32	北広島町大朝*	3		1			4	86	東広島市黒瀬町	9	3		1		13
33	三原市円一町	12			1		13	87	東広島市西条栄町*	10	2			1	13
34	広島空港			1			1	88	東広島市安芸津町*	7			1		8
35	三原市館町*	1		1			2	89	東広島市福富町*	9			1		10
36	三原市大和町*	1		1			2	90	東広島市豊栄町*	7	1		1		9
37	三原市本郷南*	9	2		1		12	91	東広島市河内町*	9	1		1		11
38	三原市久井町*	9			1		10	92	廿日市市大野*	9	4		1		14
39	尾道市長江*			1			1	93	廿日市市下平良*	4			1		5
40	尾道市因島土生町*	5	1		1		7	94	廿日市市津田*	9	1		1		11
41	尾道市御調町*	3		1			4	95	廿日市市吉和*	2		1			3
42	尾道市向島町*	13	1		1		15	96	廿日市市宮島町*	3			1		4
43	尾道市久保*	6			1		7	97	府中町大通り*	9	3		1		13
44	尾道市瀬戸田町*	9			1		10	98	海田町上市*	11	1		1		13
45	福山市松永町	3	1		1		5	99	熊野町役場*	7	1	5	1		9
46	福山市東桜町*				1		1	100	坂町役場*	6	2		1		9
47	福山市駅家町*	1			1		2	101	江田島市江田島町*	7	2		1		10
48	福山市内海町*	4			1		5	102	江田島市能美町*	8	3		1		12
49	福山市鞆町*			1			1	103	江田島市沖美町*	9	2		1		12
50	福山市新市町*	1			1		2	104	江田島市大柿町*	8	2		1		11
51	福山市沼隈町*	2			1		3	105	竹原市中央*	5	1		1		7
52	福山市神辺町*	1		1			2	106	大崎上島町中野*	9	2		1		12
53	広島府中市府川町*			1			1	107	大崎上島町木江*	9			1		10
54	広島府中市上下町上下*	3			1		4	108	大崎上島町東野*	10	1		1		12

注) 震度の地名に\*印を付したものは、広島県又は防災科学技術研究所の震度観測点によるものです。

(5) 広島県内で震度1以上を観測した地震の観測点別震度

---

通年番号	発震時刻(年月日分)	震央地名	緯度	経度	深さ	地震の規模:M (マ/ニチュート)
------	------------	------	----	----	----	----------------------

---

No1 2014年01月06日07時05分 広島県南西部 34° 26.7' N 132° 41.0' E 32km M3.4

震度 2: 安芸高田市向原町\*, 東広島市河内町\*, 坂町役場\*,

震度 1: 広島三次市三和町\*, 広島三次市吉舎町\*, 安芸高田市向原町長田\*,

安芸高田市八千代町\*, 安芸高田市高宮町\*, 安芸高田市吉田町\*,

安芸高田市美土里町\*, 安芸高田市甲田町\*, 北広島町有田, 北広島町川小田\*,

三原市本郷南\*, 三原市久井町\*, 尾道市向島町\*, 尾道市久保\*, 世羅町西上原\*,

広島中区羽衣町\*, 広島安佐北区可部南\*, 広島安芸区中野\*, 呉市二河町\*, 呉市広\*,

呉市郷原町\*, 呉市豊浜町\*, 呉市焼山\*, 呉市川尻町\*, 呉市安浦町\*, 呉市豊町\*,

東広島市黒瀬町, 東広島市西条栄町\*, 東広島市安芸津町\*, 東広島市福富町\*,

東広島市豊栄町\*, 廿日市市大野\*, 府中町大通り\*, 海田町上市\*, 熊野町役場\*,

江田島市江田島町\*, 竹原市中央\*, 大崎上島町中野\*

---

No2 2014年02月15日22時07分 安芸灘 34° 06.9' N 132° 43.8' E 41km M2.9

震度 1: 廿日市市大野\*

No3 2014年03月14日02時06分 伊予灘 33° 41.5' N 131° 53.4' E 78km M6.2

**震度 5弱:** 安芸高田市向原町長田\*, 安芸高田市向原町\*, 呉市二河町\*, 呉市広\*, 呉市川尻町\*, 呉市安浦町\*, 大竹市小方\*, 東広島市西条栄町\*

**震度 4:** 広島三次市十日市中, 広島三次市三次町\*, 広島三次市吉舎町\*, 安芸高田市高宮町\*, 安芸高田市吉田町\*, 安芸高田市美土里町\*, 安芸高田市甲田町\*, 安芸太田町中筒賀\*, 安芸太田町戸河内\*, 北広島町都志見, 北広島町有田, 北広島町豊平郵便局\*, 三原市円一町, 三原市本郷南\*, 三原市久井町\*, 尾道市因島土生町\*, 尾道市向島町\*, 尾道市久保\*, 尾道市瀬戸田町\*, 福山市松永町, 福山市東桜町\*, 福山市駅家町\*, 福山市内海町\*, 福山市新市町\*, 福山市沼隈町\*, 広島府中市上下町上下\*, 世羅町東神崎\*, 世羅町西上原\*, 神石高原町油木\*, 広島中区上八丁堀, 広島中区羽衣町\*, 広島東区福田\*, 広島南区宇品海岸\*, 広島西区己斐\*, 広島安佐南区祇園\*, 広島安佐北区可部南\*, 広島安芸区中野\*, 広島佐伯区利松\*, 呉市宝町, 呉市倉橋町鶯ヶ巣, 呉市郷原町\*, 呉市下蒲刈町\*, 呉市豊浜町\*, 呉市焼山\*, 呉市音戸町\*, 呉市蒲刈町\*, 呉市豊町\*, 東広島市黒瀬町, 東広島市安芸津町\*, 東広島市福富町\*, 東広島市豊栄町\*, 東広島市河内町\*, 廿日市市大野\*, 廿日市市下平良\*, 廿日市市津田\*, 廿日市市宮島町\*, 府中町大通り\*, 海田町上市\*, 熊野町役場\*, 坂町役場\*, 江田島市江田島町\*, 江田島市能美町\*, 江田島市沖美町\*, 江田島市大柿町\*, 竹原市中央\*, 大崎上島町中野\*, 大崎上島町木江\*, 大崎上島町東野\*

**震度 3:** 広島三次市甲奴図書館\*, 広島三次市布野町\*, 広島三次市作木町\*, 広島三次市三和町\*, 広島三次市三良坂町\*, 広島三次市君田町\*, 庄原市西城町大佐\*, 庄原市東城町\*, 庄原市高野町\*, 庄原市総領町\*, 庄原市口和町\*, 庄原市中本町\*, 安芸高田市八千代町\*, 安芸太田町加計\*, 北広島町川小田\*, 北広島町大朝\*, 広島空港, 三原市館町\*, 三原市大和町\*, 尾道市長江\*, 尾道市御調町\*, 福山市鞆町\*, 福山市神辺町\*, 広島府中市府川町\*, 世羅町小国\*, 神石高原町小島\*, 神石高原町高光\*, 神石高原町下豊松\*, 広島佐伯区湯来町和田\*, 廿日市市吉和\*

**震度 2:** 庄原市西城町熊野, 庄原市比和町\*

No4 2014年03月14日03時46分 安芸灘 33° 49.1' N 132° 29.3' E 49km M3.8

**震度 2:** 呉市二河町\*, 東広島市黒瀬町, 廿日市市大野\*, 大崎上島町中野\*

**震度 1:** 安芸高田市向原町長田\*, 安芸高田市向原町\*, 北広島町有田, 三原市本郷南\*, 三原市久井町\*, 尾道市向島町\*, 尾道市瀬戸田町\*, 広島中区羽衣町\*, 広島西区己斐\*, 広島安佐南区祇園\*, 広島安佐北区可部南\*, 広島安芸区中野\*, 呉市宝町, 呉市倉橋町鶯ヶ巣, 呉市広\*, 呉市下蒲刈町\*, 呉市豊浜町\*, 呉市焼山\*, 呉市川尻町\*, 呉市音戸町\*, 呉市蒲刈町\*, 呉市安浦町\*, 呉市豊町\*, 東広島市西条栄町\*, 東広島市安芸津町\*, 東広島市福富町\*, 東広島市豊栄町\*, 東広島市河内町\*, 廿日市市津田\*, 廿日市市宮島町\*, 府中町大通り\*, 海田町上市\*,

熊野町役場\*,坂町役場\*,江田島市江田島町\*,江田島市能美町\*,江田島市沖美町\*,  
江田島市大柿町\*,大崎上島町木江\*,大崎上島町東野\*

---

**No5 2014年03月22日20時05分 伊予灘 33° 40.7' N 131° 53.8' E 77km M4.2**

**震度 2:** 呉市川尻町\*,呉市安浦町\*,大竹市小方\*

**震度 1:** 安芸高田市向原町長田\*,安芸高田市向原町\*,安芸高田市美土里町\*,  
安芸高田市甲田町\*,北広島町有田,三原市円一町,三原市本郷南\*,尾道市向島町\*,  
尾道市瀬戸田町\*,広島中区上八丁堀,広島中区羽衣町\*,広島西区己斐\*,  
広島安佐南区祇園\*,広島安佐北区可部南\*,広島安芸区中野\*,広島佐伯区利松\*,  
呉市宝町,呉市倉橋町鶯ヶ巣,呉市広\*,呉市下蒲刈町\*,呉市豊浜町\*,呉市焼山\*,  
呉市音戸町\*,呉市蒲刈町\*,呉市豊町\*,東広島市黒瀬町,東広島市西条栄町\*,  
東広島市福富町\*,東広島市河内町\*,廿日市市大野\*,廿日市市下平良\*,  
廿日市市津田\*,府中町大通り\*,海田町上市\*,坂町役場\*,江田島市江田島町\*,  
江田島市能美町\*,江田島市沖美町\*,江田島市大柿町\*,大崎上島町中野\*,  
大崎上島町木江\*,大崎上島町東野\*

---

**No6 2014年04月01日04時43分 安芸灘 34° 04.8' N 132° 55.8' E 43km M3.0**

**震度 1:** 呉市倉橋町鶯ヶ巣

---

**No7 2014年04月22日15時23分 島根県西部 35° 09.5' N 132° 33.8' E 9km M3.5**

**震度 1:** 庄原市高野町\*

---

**No8 2014年04月24日02時59分 広島県北部 34° 52.5' N 132° 54.0' E 14km M3.4**

**震度 2:** 広島三次市三次町\*

**震度 1:** 広島三次市十日市中,広島三次市三良坂町\*,広島三次市君田町\*,  
広島三次市吉舎町\*,庄原市高野町\*,庄原市口和町\*,庄原市比和町\*,  
安芸高田市高宮町\*,北広島町都志見,北広島町豊平郵便局\*,神石高原町油木\*,

---

**No9 2014年04月28日14時01分 広島県北部 34° 50.9' N 133° 08.2' E 22km M2.6**

**震度 1:** 庄原市西城町大佐\*,神石高原町油木\*

---

**No10 2014年05月01日11時21分 瀬戸内海中部 34° 12.9' N 133° 23.7' E 15km M3.6**

**震度 1:** 三原市円一町,三原市館町\*,尾道市因島土生町\*,尾道市向島町\*,尾道市久保\*,  
尾道市瀬戸田町\*,福山市松永町,福山市内海町\*,東広島市西条栄町\*

---

**No11 2014年05月19日05時49分 広島県北部 34° 49.5' N 132° 52.6' E 12km M2.9**

**震度 1:** 広島三次市三次町\*,広島三次市三良坂町\*,広島三次市吉舎町\*,  
庄原市西城町大佐\*

---

**No12 2014年05月21日10時11分 伊予灘 33° 39.8' N 131° 55.7' E 77km M4.0**

**震度 1:** 広島三次市吉舎町\*, 安芸高田市向原町長田\*, 安芸高田市向原町\*,  
安芸高田市美土里町\*, 安芸高田市甲田町\*, 北広島町都志見, 北広島町有田,  
北広島町豊平郵便局\*, 三原市円一町, 三原市本郷南\*, 三原市久井町\*,  
尾道市因島土生町\*, 尾道市向島町\*, 広島府中市上下町上下\*, 世羅町東神崎\*,  
世羅町西上原\*, 神石高原町油木\*, 広島中区羽衣町\*, 広島西区己斐\*,  
広島安佐北区可部南\*, 広島安芸区中野\*, 広島佐伯区利松\*, 呉市宝町,  
呉市倉橋町鶯ヶ巣, 呉市二河町\*, 呉市広\*, 呉市郷原町\*, 呉市下蒲刈町\*,  
呉市豊浜町\*, 呉市焼山\*, 呉市川尻町\*, 呉市音戸町\*, 呉市安浦町\*, 呉市豊町\*,  
大竹市小方\*, 東広島市黒瀬町, 東広島市西条栄町\*, 東広島市福富町\*,  
東広島市豊栄町\*, 東広島市河内町\*, 廿日市市大野\*, 廿日市市津田\*,  
府中町大通り\*, 海田町上市\*, 江田島市能美町\*, 江田島市沖美町\*,  
江田島市大柿町\*, 大崎上島町中野\*, 大崎上島町木江\*, 大崎上島町東野\*

---

**No13 2014年05月21日16時47分 広島県北部 34° 53.2' N 132° 51.7' E 16km M3.4**

**震度 2:** 広島三次市三次町\*  
**震度 1:** 広島三次市十日市中, 広島三次市布野町\*, 広島三次市作木町\*, 広島三次市君田町\*,  
広島三次市吉舎町\*, 庄原市高野町\*, 安芸高田市向原町長田\*, 安芸高田市高宮町\*,  
安芸高田市向原町\*, 安芸高田市美土里町\*, 安芸高田市甲田町\*, 北広島町有田,  
神石高原町油木\*, 広島安芸区中野\*, 呉市広\*

---

**No14 2014年06月15日19時19分 島根県西部 34° 51.3' N 132° 09.7' E 10km M3.2**

**震度 1:** 北広島町川小田\*

---

**No15 2014年07月13日00時37分 瀬戸内海中部 34° 11.8' N 132° 58.3' E 41km M3.9**

**震度 2:** 三原市本郷南\*, 尾道市因島土生町\*, 尾道市向島町\*, 福山市松永町,  
広島安佐北区可部南\*, 呉市二河町\*, 呉市下蒲刈町\*, 呉市豊町\*,  
**震度 1:** 安芸高田市美土里町\*, 安芸高田市甲田町\*, 北広島町大朝\*, 三原市円一町,  
三原市久井町\*, 尾道市御調町\*, 尾道市久保\*, 尾道市瀬戸田町\*, 福山市内海町\*,  
福山市沼隈町\*, 世羅町東神崎\*, 世羅町西上原\*, 神石高原町油木\*,  
広島中区羽衣町\*, 広島南区宇品海岸\*, 広島安芸区中野\*, 広島佐伯区利松\*,  
呉市宝町, 呉市倉橋町鶯ヶ巣, 呉市広\*, 呉市郷原町\*, 呉市豊浜町\*, 呉市焼山\*,  
呉市川尻町\*, 呉市音戸町\*, 呉市蒲刈町\*, 呉市安浦町\*, 東広島市黒瀬町,  
東広島市西条栄町\*, 東広島市安芸津町\*, 東広島市河内町\*, 廿日市市大野\*,  
府中町大通り\*, 海田町上市\*, 熊野町役場\*, 坂町役場\*, 江田島市江田島町\*,  
江田島市能美町\*, 江田島市沖美町\*, 江田島市大柿町\*, 竹原市中央\*,  
大崎上島町中野\*, 大崎上島町木江\*, 大崎上島町東野\*

---

No16 2014年07月16日01時25分 広島県南東部 34° 43.8' N 133° 09.4' E 23km M2.8

震度 1: 庄原市西城町大佐\*

---

No17 2014年08月02日20時06分 安芸灘 34° 17.2' N 132° 49.3' E 42km M3.6

震度 2: 呉市二河町\*, 東広島市西条栄町\*

震度 1: 広島三次市三次町\*, 広島三次市三和町\*, 広島三次市吉舎町\*,  
安芸高田市向原町長田\*, 安芸高田市八千代町\*, 安芸高田市向原町\*,  
安芸高田市吉田町\*, 安芸高田市甲田町\*, 安芸太田町中箇賀\*, 安芸太田町戸河内\*,  
北広島町都志見, 北広島町有田, 北広島町川小田\*, 三原市円一町, 三原市久井町\*,  
尾道市因島土生町\*, 尾道市御調町\*, 尾道市向島町\*, 世羅町東神崎\*,  
世羅町西上原\*, 世羅町小国\*, 神石高原町油木\*, 広島中区羽衣町\*, 広島東区福田\*,  
広島西区己斐\*, 広島安佐南区祇園\*, 広島安佐北区可部南\*, 広島安芸区中野\*,  
広島佐伯区利松\*, 呉市広\*, 呉市下蒲刈町\*, 呉市川尻町\*, 東広島市黒瀬町,  
東広島市福富町\*, 東広島市豊栄町\*, 東広島市河内町\*, 廿日市市大野\*,  
廿日市市津田\*, 府中町大通り\*, 海田町上市\*, 熊野町役場\*, 坂町役場\*,  
江田島市江田島町\*, 江田島市能美町\*, 江田島市沖美町\*

---

No18 2014年08月03日01時09分 伊予灘 33° 20.4' N 131° 42.5' E 87km M4.0

震度 2: 世羅町西上原\*

震度 1: 広島三次市三次町\*, 庄原市西城町大佐\*, 安芸高田市向原町長田\*,  
安芸高田市高宮町\*, 安芸高田市向原町\*, 安芸高田市美土里町\*,  
安芸高田市甲田町\*, 北広島町有田, 三原市円一町, 三原市本郷南\*, 三原市久井町\*,  
尾道市向島町\*, 広島府中市上下町上下\*, 世羅町東神崎\*, 世羅町小国\*,  
神石高原町油木\*, 広島中区羽衣町\*, 広島西区己斐\*, 広島安佐北区可部南\*,  
広島安芸区中野\*, 広島佐伯区利松\*, 呉市宝町, 呉市倉橋町鶯ヶ巣, 呉市二河町\*,  
呉市広\*, 呉市下蒲刈町\*, 呉市焼山\*, 呉市川尻町\*, 呉市音戸町\*, 呉市蒲刈町\*,  
呉市安浦町\*, 呉市豊町\*, 大竹市小方\*, 東広島市黒瀬町, 東広島市西条栄町\*,  
東広島市安芸津町\*, 東広島市福富町\*, 東広島市豊栄町\*, 東広島市河内町\*,  
廿日市市大野\*, 府中町大通り\*, 海田町上市\*, 熊野町役場\*, 江田島市能美町\*,  
江田島市沖美町\*, 竹原市中央\*, 大崎上島町中野\*, 大崎上島町木江\*,  
大崎上島町東野\*

---

No19 2014年08月08日03時47分 安芸灘 33° 49.0' N 132° 26.6' E 46km M3.5

震度 1: 呉市倉橋町鶯ヶ巣, 呉市川尻町\*, 呉市安浦町\*, 江田島市大柿町\*

-----  
**No20 2014年08月14日07時51分 周防灘 33° 49.4' N 131° 52.5' E 77km M4.4**

**震度 2:** 安芸高田市向原町長田\*,安芸高田市向原町\*,北広島町有田,三原市本郷南\*,  
世羅町西上原\*,広島中区上八丁堀,広島中区羽衣町\*,広島東区福田\*,  
広島南区宇品海岸\*,広島西区己斐\*,広島安佐南区祇園\*,広島安佐北区可部南\*,  
広島安芸区中野\*,呉市二河町\*,呉市広\*,呉市焼山\*,呉市川尻町\*,呉市音戸町\*,  
呉市安浦町\*,呉市豊町\*,大竹市小方\*,東広島市黒瀬町,東広島市西条栄町\*,  
東広島市豊栄町\*,廿日市市大野\*,廿日市市津田\*,府中町大通り\*,海田町上市\*,  
熊野町役場\*,坂町役場\*,江田島市江田島町\*,江田島市能美町\*,江田島市沖美町\*,  
江田島市大柿町\*

**震度 1:** 広島三次市十日市中,広島三次市三次町\*,広島三次市甲奴図書館\*,  
広島三次市作木町\*,広島三次市三和町\*,広島三次市吉舎町\*,庄原市高野町\*,  
庄原市中本町\*,安芸高田市八千代町\*,安芸高田市高宮町\*,安芸高田市吉田町\*,  
安芸高田市美土里町\*,安芸高田市甲田町\*,安芸太田町中筒賀\*,  
安芸太田町戸河内\*,北広島町都志見,北広島町豊平郵便局\*,北広島町大朝\*,  
三原市円一町,三原市大和町\*,三原市久井町\*,尾道市因島土生町\*,尾道市御調町\*,  
尾道市向島町\*,尾道市久保\*,尾道市瀬戸田町\*,福山市松永町,福山市駅家町\*,  
福山市新市町\*,福山市沼隈町\*,福山市神辺町\*,広島府中市上下町上下\*,  
世羅町東神崎\*,世羅町小国\*,神石高原町油木\*,広島佐伯区利松\*,呉市宝町,  
呉市倉橋町蔭ヶ巣,呉市郷原町\*,呉市下蒲刈町\*,呉市豊浜町\*,呉市蒲刈町\*,  
東広島市安芸津町\*,東広島市福富町\*,東広島市河内町\*,廿日市市下平良\*,  
廿日市市吉和\*,廿日市市宮島町\*,竹原市中央\*,大崎上島町中野\*,  
大崎上島町木江\*,大崎上島町東野\*

-----  
**No21 2014年08月29日04時14分 日向灘 32° 08.4' N 132° 08.7' E 18km M6.0**

**震度 2:** 呉市宝町,呉市広\*,府中町大通り\*,江田島市能美町\*,竹原市中央\*,  
大崎上島町東野\*

**震度 1:** 安芸高田市向原町長田\*,安芸高田市向原町\*,三原市円一町,三原市本郷南\*,  
尾道市向島町\*,尾道市久保\*,尾道市瀬戸田町\*,福山市松永町,広島中区上八丁堀,  
広島中区羽衣町\*,広島南区宇品海岸\*,広島安佐南区祇園\*,広島安佐北区可部南\*,  
広島安芸区中野\*,呉市二河町\*,呉市川尻町\*,呉市音戸町\*,呉市安浦町\*,  
呉市豊町\*,大竹市小方\*,東広島市黒瀬町,廿日市市津田\*,海田町上市\*,  
坂町役場\*,江田島市沖美町\*,江田島市大柿町\*,大崎上島町木江\*

-----  
**No22 2014年09月09日05時07分 島根県東部 35° 05.7' N 132° 40.3' E 9km M3.3**

**震度 1:** 広島三次市君田町\*,庄原市高野町\*

---

No23 2014年09月23日12時32分 安芸灘 33° 53.6' N 132° 38.6' E 44km M3.9

**震度 3:** 呉市倉橋町鳶ヶ巣

**震度 2:** 呉市二河町\*, 呉市広\*, 呉市下蒲刈町\*, 呉市豊浜町\*, 呉市川尻町\*, 呉市音戸町\*,  
呉市安浦町\*, 東広島市黒瀬町, 廿日市市大野\*, 江田島市江田島町\*,  
江田島市能美町\*, 江田島市沖美町\*, 江田島市大柿町\*, 大崎上島町中野\*

**震度 1:** 広島三次市吉舎町\*, 安芸高田市向原町長田\*, 安芸高田市向原町\*,  
安芸太田町中筒賀\*, 安芸太田町戸河内\*, 北広島町都志見, 北広島町有田,  
北広島町大朝\*, 三原市円一町, 三原市本郷南\*, 三原市久井町\*, 尾道市因島土生町\*,  
尾道市向島町\*, 尾道市瀬戸田町\*, 福山市内海町\*, 世羅町西上原\*,  
広島中区上八丁堀, 広島中区羽衣町\*, 広島西区己斐\*, 広島安佐南区祇園\*,  
広島安佐北区可部南\*, 広島安芸区中野\*, 広島佐伯区利松\*, 呉市宝町, 呉市郷原町\*,  
呉市焼山\*, 呉市蒲刈町\*, 呉市豊町\*, 大竹市小方\*, 東広島市西条栄町\*,  
東広島市福富町\*, 東広島市豊栄町\*, 東広島市河内町\*, 東広島市安芸津町\*,  
廿日市市下平良\*, 廿日市市津田\*, 廿日市市宮島町\*, 府中町大通り\*, 海田町上市\*,  
熊野町役場\*, 大崎上島町木江\*, 大崎上島町東野\*

---

No24 2014年10月16日04時39分 伊予灘 33° 42.3' N 132° 37.3' E 41km M4.0

**震度 2:** 廿日市市大野\*

**震度 1:** 安芸太田町中筒賀\*, 北広島町有田, 三原市円一町, 三原市本郷南\*, 尾道市向島町\*,  
尾道市瀬戸田町\*, 福山市内海町\*, 世羅町西上原\*, 神石高原町油木\*,  
広島中区羽衣町\*, 広島西区己斐\*, 広島安佐北区可部南\*, 広島安芸区中野\*,  
広島佐伯区利松\*, 呉市宝町, 呉市倉橋町鳶ヶ巣, 呉市二河町\*, 呉市広\*,  
呉市下蒲刈町\*, 呉市豊浜町\*, 呉市焼山\*, 呉市川尻町\*, 呉市音戸町\*,  
呉市安浦町\*, 呉市豊町\*, 大竹市小方\*, 東広島市黒瀬町, 東広島市西条栄町\*,  
東広島市福富町\*, 東広島市安芸津町\*, 廿日市市津田\*, 廿日市市吉和\*,  
府中町大通り\*, 海田町上市\*, 江田島市江田島町\*, 江田島市能美町\*,  
江田島市沖美町\*, 江田島市大柿町\*, 大崎上島町中野\*, 大崎上島町東野\*



---

No25 2014年11月01日19時36分 伊予灘 33° 40.8' N 131° 57.5' E 68km M4.2

震度 2: 呉市二河町\*, 呉市川尻町\*, 呉市安浦町\*, 府中町大通り\*

震度 1: 安芸高田市向原町長田\*, 安芸高田市向原町\*, 安芸太田町戸河内\*, 北広島町都志見,  
北広島町有田, 北広島町豊平郵便局\*, 三原市円一町, 三原市本郷南\*, 三原市久井町\*,  
尾道市向島町\*, 尾道市久保\*, 尾道市瀬戸田町\*, 世羅町東神崎\*, 世羅町西上原\*,  
神石高原町油木\*, 広島中区上八丁堀, 広島中区羽衣町\*, 広島南区宇品海岸\*,  
広島西区己斐\*, 広島安佐南区祇園\*, 広島安佐北区可部南\*, 広島安芸区中野\*,  
広島佐伯区利松\*, 呉市宝町, 呉市倉橋町鶯ヶ巢, 呉市広\*, 呉市郷原町\*,  
呉市下蒲刈町\*, 呉市豊浜町\*, 呉市焼山\*, 呉市音戸町\*, 呉市蒲刈町\*, 呉市豊町\*,  
大竹市小方\*, 東広島市黒瀬町, 東広島市西条栄町\*, 東広島市豊栄町\*,  
東広島市河内町\*, 廿日市市大野\*, 廿日市市下平良\*, 廿日市市津田\*, 海田町上市\*,  
熊野町役場\*, 坂町役場\*, 江田島市江田島町\*, 江田島市能美町\*, 江田島市沖美町\*,  
江田島市大柿町\*, 竹原市中央\*, 大崎上島町中野\*, 大崎上島町木江\*,  
大崎上島町東野\*

---

No26 2014年11月17日02時23分 安芸灘 33° 53.3' N 132° 39.9' E 43km M3.0

震度 1: 呉市倉橋町鶯ヶ巢

---

No27 2014年12月29日16時11分 広島県北部 35° 02.7' N 132° 55.6' E 6km M2.0

震度 1: 庄原市高野町\*

---

No28 2014年12月29日18時34分 伊予灘 33° 46.2' N 132° 36.1' E 44km M3.7

震度 1: 三原市円一町, 尾道市向島町\*, 呉市倉橋町鶯ヶ巢, 呉市下蒲刈町\*, 廿日市市大野\*,  
廿日市市津田\*, 大崎上島町中野\*, 大崎上島町東野\*

---

注) 震度の地名に\*印を付したものは、気象庁以外の震度観測点によるものである。

参考 1

過去 10 年の災害の状況

(単位：千円)

区分	平成16年	平成17年	平成18年	平成19年	平成20年
人の被害 (人)	201	42	29	2	7
死者	5	3	2		2
行方不明者			1		
負傷者	196	39	26	2	5
重傷者	37	21	12	1	
軽傷者	159	18	14	1	5
住家の被害 (棟)	30,022	3,228	1,531	128	1,073
全壊	28	8	6		
半壊	215	75	9		
一部損壊	17,345	374	862	1	5
床上浸水	2,330	261	84	1	132
床下浸水	10,104	2,510	570	126	936
県・市町の集計被害額	40,435,592	16,341,854	22,048,714	195,124	203,806
庁舎・公舎・県施設	1,015,774	101,119	1,024,108	33,815	15,786
教育施設・文化財	997,996	4,210	86,635	46	800
福祉施設	26,060	15,367	1,789		2,631
都市施設	4,683	15,705			3,116
衛生施設	98,976	273,201	111,258		
病院施設	4,000	47,000			
商工関係	5,200,200	146,140	129,800	2,650	
農業関係	8,874,518	3,718,594	4,616,976	98,770	91,249
林業関係	3,007,627	2,052,068	2,599,901		1,386
水産業関係	10,795,944	780,775	88,624	8,954	
公共土木関係	10,038,458	9,082,490	13,287,404	45,122	75,126
開発関係					
小災害・市町単独災害	371,356	105,185	102,219	5,767	13,712
国等の集計被害額	2,405,527	3,618,675	1,859,163	96,340	16,159
林業関係	1,460,797	547,076	157,683		
鉄道関係	385		5,630		
公共土木関係	87,000	2,577,209	1,378,547		
通信回線施設関係	301,804	100,314	28,322	96,340	
電気施設関係	555,541	394,076	288,981		16,159
ガス関係					
被害額 合計	42,841,119	19,960,529	23,907,877	291,464	219,965

区分	平成21年	平成22年	平成23年	平成24年	平成25年
人の被害 (人)	5	11	18	6	2
死者	1	5	1		2
行方不明者					
負傷者	4	6	17	6	
重傷者		1	6	2	
軽傷者	4	5	11	4	
住家の被害 (棟)	354	1,803	217	197	68
全壊	3	19		1	1
半壊		39	1	1	1
一部損壊	36	76	27	25	10
床上浸水	29	254	8	8	
床下浸水	286	1,415	181	162	56
県・市町の集計被害額	4,439,320	16,740,821	2,446,816	1,884,223	3,105,222
庁舎・公舎・県施設	3,696	52,699	20,904	390	4,631
教育施設・文化財	3,194	14,764	11,406	2,879	91,662
福祉施設		300			
都市施設	16,952		3,378	1,560	
衛生施設		26,494			
病院施設					
商工関係					
農業関係	618,300	2,293,141	854,612	398,567	755,367
林業関係	1,033,762	4,534,839	155,430		445,000
水産業関係		16,000	204,174	13,494	1,600
公共土木関係	2,613,411	9,601,181	1,175,824	1,441,195	1,806,962
開発関係					
小災害・市町単独災害	150,005	201,403	21,088	26,138	
国等の集計被害額	182,525	854,707	42,427	3,869	32,240
林業関係	32,900	1,522	31,480	3,000	
鉄道関係	96,046	719,267			
公共土木関係	19,837	31,600			
通信回線施設関係	1,200	7,000			
電気施設関係	32,542	95,318	10,947	869	32,240
ガス関係					
被害額 合計	4,621,845	17,595,528	2,489,243	1,888,092	3,137,462

参考 2

1 火災の概況

(単位：千円)

(1) 平成 26 年の火災発生状況

区分	平成 2 6 年累計 (A)	平成 2 5 年累計 (B)	累計増減 (C)=(A)-(B)	累計増減率 (C)/(B)×100
出火件数	873	1,058	▲ 185	▲ 17.5
建物火災	488	504	▲ 16	▲ 3.2
林野火災	47	101	▲ 54	▲ 53.5
車両火災	86	108	▲ 22	▲ 20.4
船舶火災	5	2	3	150.0
航空機火災	0	0	0	#DIV/0!
その他火災	247	343	▲ 96	▲ 28.0
焼損棟数	734	744	▲ 10	▲ 1.3
り災世帯数	483	440	43	9.8
建物焼損床面積 (㎡)	24,203	23,865	338	1.4
建物焼損表面積 (㎡)	1,708	2,020	▲ 312	▲ 15.4
林野焼損面積 (a)	1,093	1,597	▲ 504	▲ 31.6
死者	52	26	26	100.0
負傷者	130	120	10	8.3
損害額 (千円)	1,505,981	1,651,687	▲ 145,706	▲ 8.8
出火率 (人口 1 万人当たり出火件数)	3.04	3.68	-0.64	▲ 17.4

(2) 平成 26 年の出火原因別火災件数

順位	平成 2 6 年			平成 2 5 年		
	原因	件数	構成比	原因	件数	構成比
1	たき火	104	11.9%	たき火	183	17.3%
2	たばこ	95	10.9%	たばこ	121	11.4%
3	こんろ	70	8.0%	放火	95	9.0%
4	放火	62	7.1%	こんろ	66	6.2%
5	放火の疑い	49	5.6%	放火の疑い	61	5.8%
6	ストーブ	35	4.0%	火入れ	50	4.7%
7	火入れ	31	3.6%	火あそび	40	3.8%
8	電灯・電話等の配線	31	3.6%	ストーブ	39	3.7%
9	電気機器	20	2.3%	電灯・電話等の配線	32	3.0%
10	その他 (不明・調査中含む)	376	43.1%	その他 (不明・調査中含む)	371	35.1%
	計	873		計	1058	

## 2 危険物施設等における事故

### (1) 事故発生状況

事故別	危険物施設等	総数	製造所	屋内貯蔵所	屋外タンク 貯蔵所	屋内タンク 貯蔵所	地下タンク 貯蔵所	移動タンク 貯蔵所	屋外取扱所
火災		8	2						
爆発		0							
破損		7					1		
漏えい		14	3		1		2		
その他		3	1					1	
合計		32	6	0	1	0	3	1	0

給油取扱所	移送取扱所	一般取扱所	運搬中	その他
3		1		2
5		1		
4		2		2
		1		
12	0	5	0	4

### (2) 月別事故発生件数

事故の種類	月別	総数	火災	爆発	破損	漏えい	その他
	1月	2			1	1	
	2月	0					
	3月	5	2			3	
	4月	4	3		1		
	5月	3			1	2	
	6月	1			1		
	7月	4			2	2	
	8月	2				1	1
	9月	3				3	
	10月	3	1		1	1	
	11月	2				1	1
	12月	3	2				1
合計		32	8	0	7	14	3

### 3 火薬類の事故

区分	H15	H16	H17	H18	H19	H20	H21	H22	H23	H24	H25	H26
産業火災				1					1			
煙火	1	1			1		1		1			2
その他							1		1		2	1
合計	1	1		1	1		2		3		2	3

### 4 ガスの事故

#### (1) ガス事故発生件数（高圧ガス保安法関係）

区分	発生原因別件数					負傷者数
	誤操作	工事不良	設備等の不良	その他	計	
一般住宅・アパート						
旅館・飲食店						
工場		3		1	1	5
その他				4		4
計		3	0	5	1	9

#### (2) ガス事故発生件数（液化石油ガスの保安の確保及び取引の適正化に関する法関係）

区分	発生原因別件数					負傷者数
	誤操作	工事不良	設備等の不良	その他	計	
一般住宅・アパート			2	2	4	3
旅館・飲食店	1				1	
工場					0	
その他			1		1	
計	1	0	3	2	6	3

#### (3) ガス事故発生件数（ガス事業法関係）

区分	発生原因別件数					負傷者数
	誤操作	工事不良	設備等の不良	その他	計	
一般住宅・アパート						
旅館・飲食店						
工場						
その他						
計						

1 広島県の気象注意報・警報の細分区域

平成 22 (2010) 年 5 月 27 日現在

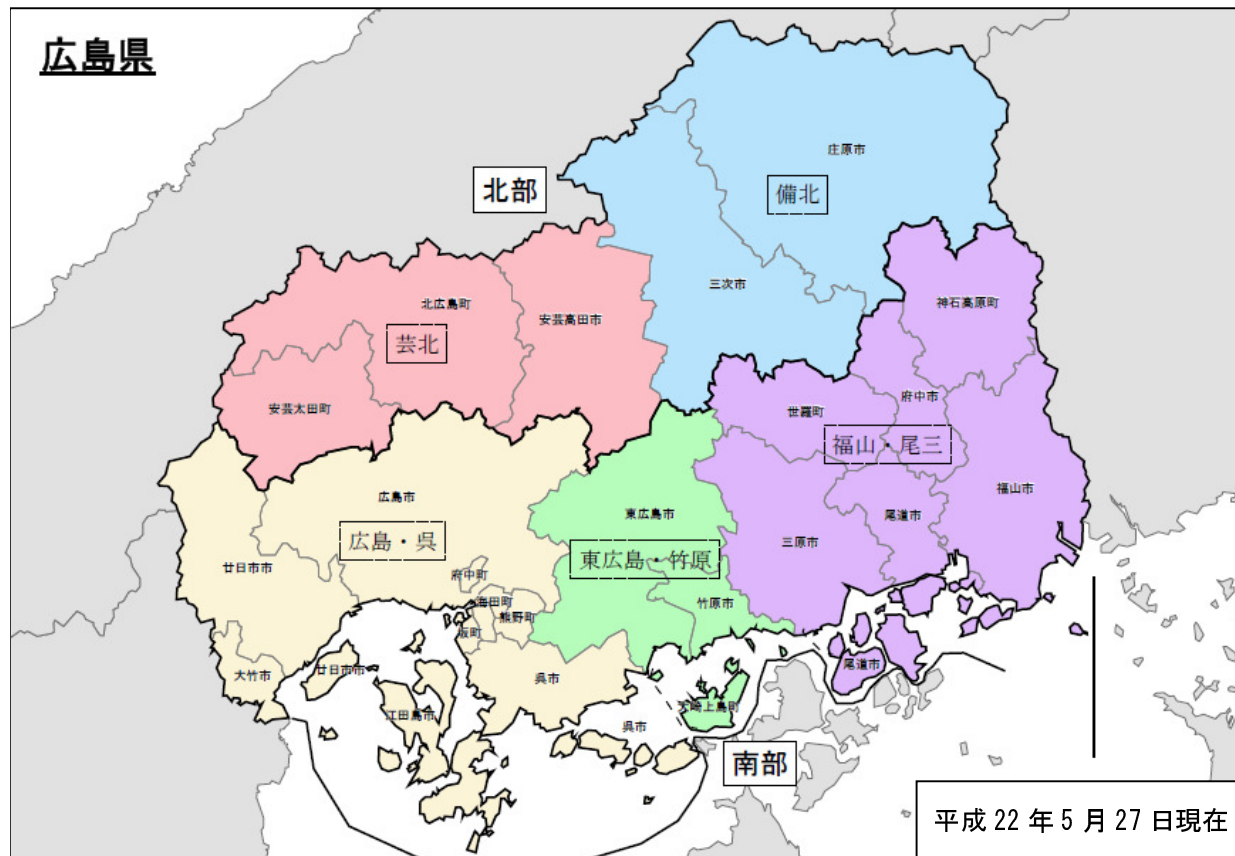

- ・ 警報や注意報は、市町を対象に発表します。

広島県	一次細分区域	市町村等をまとめた地域	二次細分区域
	北部	備北	
芸北			安芸高田市、安芸太田町、北広島町
南部	広島・呉		広島市、呉市、大竹市、廿日市市、江田島市、府中町、海田町、熊野町、坂町
	東広島・竹原		竹原市、東広島市、大崎上島町
	福山・尾三		三原市、尾道市、福山市、府中市、世羅町、神石高原町

## 2 広島県内気象観測所（気象庁のみ）配置図

平成 24（2012）年 2 月 16 日現在

図の記号の説明

- 気象官署
- 特別地域気象観測所
- アメダス(降水量、風向風速、気温)
- アメダス(降水量、風向風速、気温、日照時間)
- アメダス(降水量)
- アメダス(降水量、風向風速、気温、日照時間、積雪深)
- アメダス(降水量、積雪深)



## 3 広島県内地震・津波観測施設（気象庁のみ）配置図

平成 24（2012）年 11 月 22 日現在

図の記号の説明

- 計測震度計
- 多機能型地震計
- ▲ 巨大津波計





4 広島地方気象台所管気象観測所一覧表

平成27年2月18日現在

観測所名		観測種目						所在地	北緯		東経		海面上の高さ m	風向 風速計の高さ m
地名	読み	気温	風	日照	降水量	積雪	その他		度	分	度	分		
広島	ヒロシマ	○	○	○	○	○	□	広島市中区上八丁堀	34	23.9	132	27.7	4	95.4
呉	ル	○	○	○	○		△	呉市宝町	34	14.4	132	33.0	4	27.3
福山	フクヤマ	○	○	○	○		△	福山市松永町	34	26.8	133	14.8	2	14.4
高野	タカノ	○	○	○	○	○		庄原市高野町新市	35	02.0	132	54.1	570	10.0
三次	ミヨシ	○	○	○	○			三次市三次町	34	48.7	132	51.0	159	10.0
庄原	ショウバラ	○	○	○	○			庄原市東本町	34	51.6	133	01.4	300	15.4
大朝	オオアサ	○	○	○	○	○		山県郡北広島町大朝字大坪	34	46.1	132	27.8	399	10.0
油木	ユキ	○	○	○	○			神石郡神石高原町安田伊ノ平谷	34	45.8	133	16.7	510	10.0
加計	カケ	○	○	○	○			山県郡安芸太田町加計字神田	34	36.6	132	19.2	210	10.0
三入	ミイリ	○	○	○	○			広島市安佐北区三入	34	32.7	132	31.8	70	6.4
世羅	セラ	○	○	○	○			世羅郡世羅町大字東神崎字大田	34	35.0	133	03.0	350	8.0
府中	フチュウ	○	○	○	○			府中市土生町	34	33.7	133	13.9	70	9.5
東広島	ヒガシヒロシマ	○	○	○	○			東広島市八本松町原	34	25.0	132	42.0	224	10.0
本郷	ホンゴウ	○	○		○			三原市本郷町善入寺平岩	34	26.1	132	55.1	331	10.2
廿日市津田	ハツカイチツタ	○	○	○	○			廿日市津田	34	21.9	132	11.4	317	10.0
竹原	タケハラ	○	○	○	○			竹原市忠海床浦	34	19.8	132	58.9	5	10.0
生口島	イクチシマ	○	○	○	○			尾道市瀬戸田町御寺	34	16.7	133	07.4	3	10.0
大竹	オオタケ	○	○	○	○			大竹市立戸	34	13.3	132	13.2	1	25.1
呉市蒲刈	ルシカマガリ	○	○	○	○			呉市蒲刈町大浦字前沖浦	34	09.9	132	44.9	48	10.0
道後山	ドウゴヤマ				○			庄原市西城町三坂	35	03.4	133	11.3	729	-
君田	キミタ				○			三次市君田町櫃田字市井谷	34	55.7	132	49.8	304	-
東城	トウジョウ				○			庄原市東城町川東	34	53.7	133	16.6	310	-
八幡	ヤワタ				○	○		山県郡北広島町東八幡原	34	42.5	132	10.4	774	-
美土里	ミドリ				○			安芸高田市美土里町横田	34	43.3	132	39.3	318	-
王泊	オオドマリ				○			山県郡北広島町細見	34	41.9	132	18.7	525	-
都志見	ツシミ				○			山県郡北広島町都志見	34	38.8	132	26.6	400	-
甲田	コウダ				○			安芸高田市甲田町高田原	34	41.7	132	45.6	185	-
上下	ジョウケ				○			府中市上下町上下	34	41.6	133	07.0	384	-
内黒山	ウチクロヤマ				○			山県郡安芸太田町大字横川字横川東平	34	35.8	132	10.6	987	-
佐伯湯来	サエキユキ				○			広島市佐伯区湯来町大字和田字中須賀	34	29.9	132	17.4	206	-
志和	シワ				○			東広島市志和町志和堀	34	29.9	132	39.6	215	-
安宿	アスカ				○			東広島市豊栄町安宿	34	34.0	132	50.3	363	-
倉橋	クラハシ				○			呉市倉橋町須川	34	05.5	132	29.3	3	-

注] 観測種目 その他: □(天気概況、雲量、大気現象、生物季節観測、季節現象)

観測種目 その他: △(大気現象)

北緯・東経は世界測地系