

事業概要

令和元年度



広島県西部厚生環境事務所広島支所

広島県西部保健所広島支所

目 次

I 概 況

| | | |
|---|-------------|---|
| 1 | 管内の概況 | 1 |
| 2 | 管内地図 | 2 |
| 3 | 市町別主要指標 | 3 |
| 4 | 行政組織・業務の内容 | 4 |
| 5 | 沿革 | 5 |
| 6 | 常設の相談等の実施計画 | 7 |
| 7 | 人口動態等 | 8 |

II 主要事業の概要

| | | |
|----|--------------|----|
| 1 | 地域保健福祉対策 | 10 |
| 2 | 医療対策 | 11 |
| 3 | 災害対策 | 11 |
| 4 | 母子・父子・寡婦福祉対策 | 12 |
| 5 | 地域支援対策 | 12 |
| 6 | 健康づくり対策 | 13 |
| 7 | 栄養改善対策 | 14 |
| 8 | 結核・感染症対策 | 14 |
| 9 | 肝炎対策 | 15 |
| 10 | 歯科保健対策 | 16 |
| 11 | 精神保健福祉対策 | 16 |
| 12 | 難病対策 | 16 |
| 13 | 母子保健対策 | 17 |
| 14 | 食品衛生対策 | 18 |
| 15 | 狂犬病予防対策 | 19 |
| 16 | 薬事関係対策 | 19 |
| 17 | 環境保全対策 | 20 |
| 18 | 廃棄物対策 | 20 |

Ⅲ 資 料

| | |
|---------|----|
| 管内の状況一覧 | 22 |
|---------|----|

地域保健福祉対策

| | |
|----------------------|----|
| (1) 保健福祉関係学生の実習受入れ状況 | 24 |
| (2) 衛生教育の実施状況 | 25 |
| (3) 市町指導の状況 | 25 |
| (4) 圏域地域保健対策協議会の状況 | 26 |

児童・母子・父子・寡婦福祉対策

| | |
|-----------------|----|
| (1) 母子福祉資金の貸付状況 | 28 |
| (2) 父子福祉資金の貸付状況 | 29 |
| (3) 寡婦福祉資金の貸付状況 | 30 |

医 療 対 策

| | |
|------------------|----|
| (1) 病院・診療所の状況 | 31 |
| (2) 立入検査及び使用許可件数 | 31 |

健康増進・栄養改善対策等

| | |
|--------------------------|----|
| (1) 給食施設等の指導状況 | 32 |
| (2) 健康増進法に基づく食品表示相談・指導状況 | 33 |
| (3) 健康増進事業実施状況 | 33 |
| (4) 健康生活応援店の状況 | 34 |
| (5) 食育圏域連絡会議開催状況 | 35 |

感 染 症 対 策

| | |
|---|----|
| (1) 感染症発生状況 | 36 |
| (2) 結核の状況 | 37 |
| (3) 感染症発生に伴う指導状況 | 40 |
| (4) 新型インフルエンザ等の連絡会議開催状況 | 41 |
| (5) エイズ相談及びH I V抗体検査の状況 | 41 |
| (6) 健康教育実施状況 | 42 |
| (7) 肝炎相談件数, 肝炎ウイルス検査の実施状況及び肝炎治療受給証の交付状況 | 42 |

歯 科 保 健 対 策

| | |
|--------------|----|
| (1) 訪問指導等の状況 | 44 |
|--------------|----|

- (2) 相談事業の状況 44
- (3) 市町指導・支援の状況 44

精神保健福祉対策

- (1) 精神障害者入院形態別患者数及び通院等の状況 45
- (2) 精神障害者保健福祉手帳の所持状況 45
- (3) 組織育成支援状況 46
- (4) 相談指導実施状況 47
- (5) 家庭訪問指導状況 48
- (6) 個別事例検討会 49
- (7) 普及啓発・人材養成実施状況 50

難病対策等

- (1) 特定医療費（指定難病）の承認状況 51
- (2) 特定疾患治療研究事業の承認状況 58
- (3) 小児慢性特定疾病医療費助成の状況 58
- (4) 長期療養児療育相談指導の実施状況 59
- (5) 相談事業の実施状況 59
- (6) 家庭訪問指導の状況 60
- (7) 患者・家族に対する学習会の実施状況 60
- (8) 在宅医療支援計画策定・評価会議の開催状況 61
- (9) アレルギー疾患相談事業等実施状況 61
- (10) アスベスト相談状況 62
- (11) 森永ひ素ミルク患者対策 62

母子保健対策

- (1) 不妊治療助成費の申請状況 63
- (2) 不妊検査・一般不妊治療助成費の申請状況 63
- (3) 先天性代謝異常等検査結果指導状況 63

食品衛生対策

- (1) 施設数の状況 64
- (2) 食品衛生監視指導計画及び実施状況 66
- (3) 食品衛生監視指導状況 67
- (4) 食品収去検査状況 69
- (5) 集団食中毒発生状況 69

生活衛生対策等

- (1) 狂犬病予防業務の状況 70

薬事対策

- (1) 薬事監視指導状況 70
- (2) 毒劇物監視指導状況 71
- (3) 麻薬・覚せい剤立入検査状況 72
- (4) 医薬品収去検査状況 73
- (5) 家庭用品の試買検査状況 73
- (6) 献血状況 74

環境保全対策

- (1) 公害関係特定施設の状況 75
- (2) 土壌汚染の状況 75
- (3) フロン回収破壊法 登録事業者登録状況 76
- (4) 公害苦情事案の取扱状況 76
- (5) 水質事故事案の取扱状況 76
- (6) 大気汚染測定網(常設)一覧表 77
- (7) 環境調査の実施状況 79

廃棄物対策

- (1) 一般廃棄物処理施設等立入検査状況 80
- (2) 産業廃棄物処理業許可等の状況 81
- (3) 自動車リサイクル法 登録・許可状況 82
- (4) 産業廃棄物処理施設設置状況等 82
- (5) 産業廃棄物関係立入指導等状況 83
- (6) 産業廃棄物に係る協議等 84

その他の資料

- (1) 管内の保健・医療・福祉関係の主要団体等一覧 85

I 概況

1 管内の概況

当所は、平成 21 年 4 月 1 日に地域事務所再編に伴い、西部厚生環境事務所・西部保健所の支所として、新たに設置され、県の南部に位置する海田地域（安芸郡府中町、海田町、熊野町、坂町）と県の北西部に位置する芸北地域（安芸高田市、山県郡安芸太田町、北広島町）の 1 市 6 町を管轄区域としている。管内の面積は 1,599.49k m²で、総人口は 170,269 人（平成 31 年 1 月 1 日現在）となっている。

海田地域は、面積は 73.65k m²で、人口は 117,618 人となっており、前年度に比べ僅かな減少が見られた。

4 町は、従来から、生活、産業などのあらゆる面で隣接する広島市との結びつきが強く、広島市の都市機能の拡充に伴い就業人口の増加が今後見込まれるなど、広島市と一体的な生活圏を形成しながら発展してきている。

交通機関としては、鉄道では、府中町、海田町及び坂町を走る JR 山陽本線及び呉線があり、道路では国道 2 号及び 31 号をはじめ、広島・呉道路、広島・熊野道路、広島高速 1 号線（安芸府中道路）、広島高速 2 号線（府中仁保道路）及び海田・東広島道路などが整備され、県東部、呉地域及び広島市との結節点として交通の要衝となっている。

産業では、大手自動車メーカーやその関連した中小の製造業のほか、大型ショッピングセンターなどの卸・小売業のサービス業等が数多く立地している。また、海田湾埋立て工事により造成された流通団地は生産材の流通拠点となっている。その他、伝統産業としては、「熊野町の筆づくり」が有名である。

芸北地域は、面積は 1,525.84k m²で、人口は、52,651 人となっており、長期的に減少傾向が続いている。また、高齢化も進んでおり、総人口に占める 65 歳以上の人口の割合（高齢化率）は 42.3%である。

主要河川は、瀬戸内海へ流れる太田川と、日本海へ流れる江の川がある。両河川とも水量が豊富で、太田川上流には樽床ダム、温井ダム等があり、江の川上流には土師ダムがあり、工業・農業・水道用水及び発電に利用されている。

交通機関としては、鉄道では、安芸高田市を走る JR 芸備線及び三江線があり、道路では安芸高田市内の国道 54 号、山県郡内の国道 186、191、261 号及び山県郡と安芸高田市を結ぶ国道 433 号がある。また、高速道路は、中国縦貫自動車道と中国横断自動車道広島浜田線が管内を縦横に走っており、隣県間の物資の運送等、商業・工業・文化の交流に重要な役割を果たしている。

産業は、近年第 1 次産業、第 2 次産業の占める割合が低下し、第 3 次産業の占める割合が上昇しているが、全県と比較すると、第 1 次産業のウェイトが高く、第 3 次産業のウェイトが低い農村型となっている。

2 管内地図

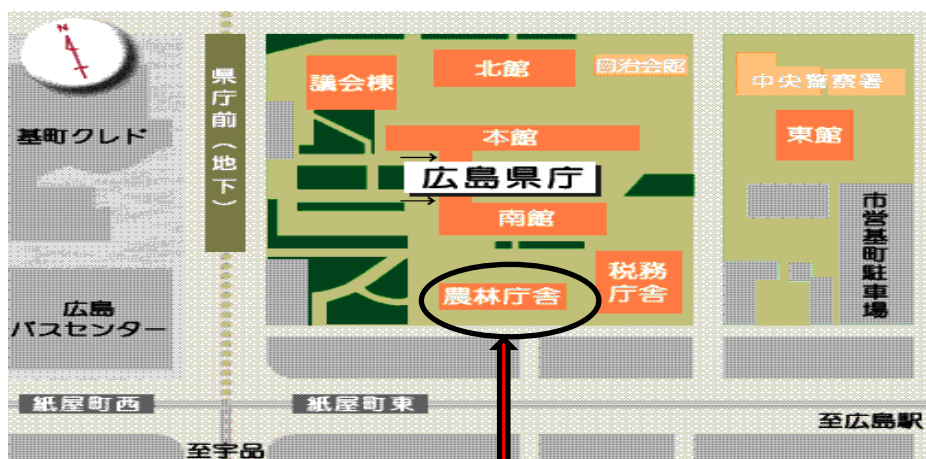
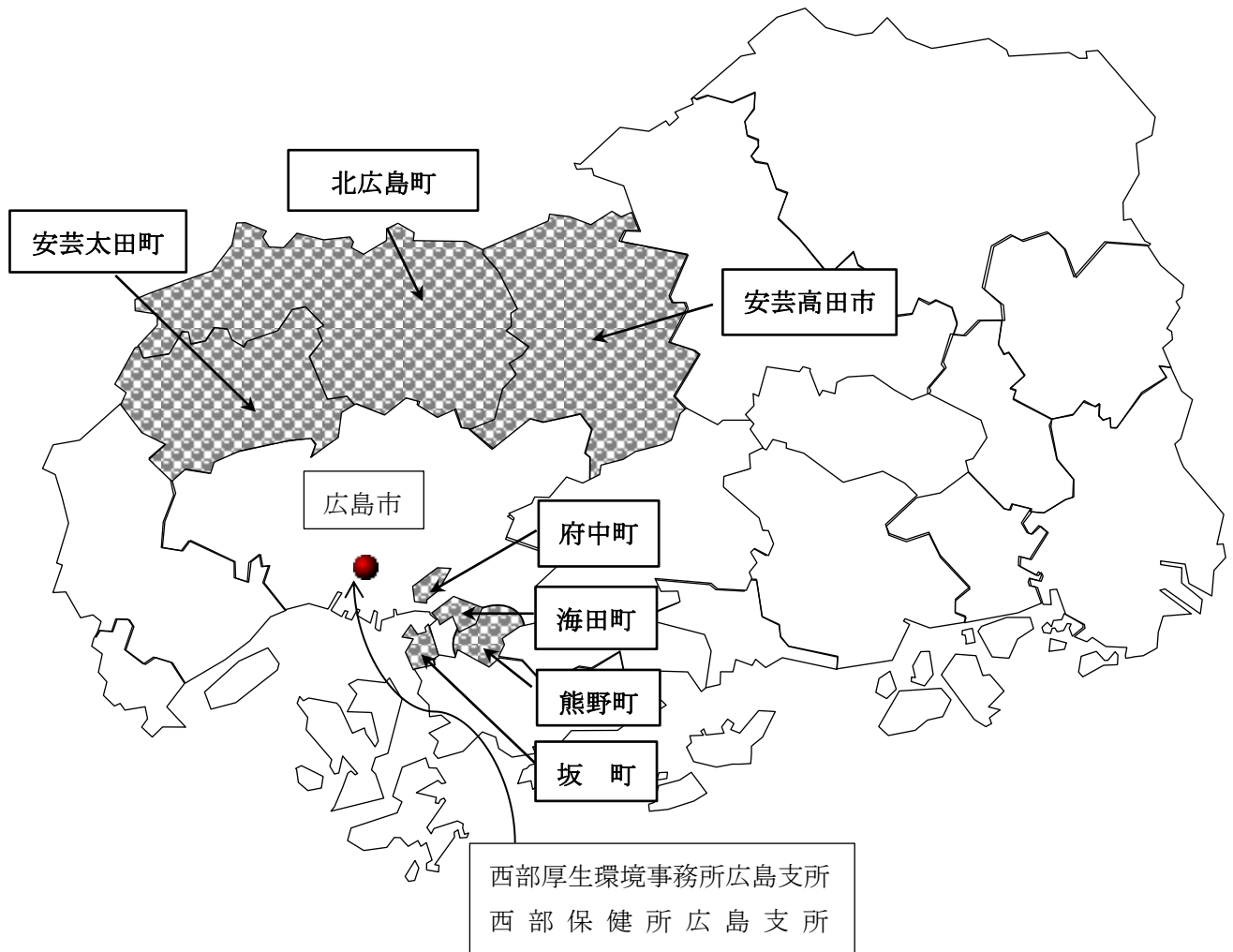

広島県庁内農林庁舎1階

3 市町別主要指標

| 区 分 | 総 数 | 安 芸 高 田 市 | 府 中 町 | 海 田 町 | 熊 野 町 | 坂 町 | 安 芸 太 田 町 | 北 広 島 町 |
|------------------------|------------------|-----------------------|----------------|----------------|----------------|----------------|-----------------------|------------------|
| 面積 (K m ²) | 1,599.49 | 537.75 | 10.41 | 13.79 | 33.76 | 15.69 | 341.89 | 646.20 |
| 世帯数 | 75,845 | 13,016 | 22,528 | 13,039 | 10,436 | 5,586 | 3,115 | 8,125 |
| 総人口 | 170,269 | 28,141 | 51,562 | 29,194 | 23,955 | 12,907 | 6,244 | 18,266 |
| 0～4歳 | 7,137 (4.2) | 827 (2.9) | 2,607 (5.1) | 1,598 (5.5) | 825 (3.4) | 566 (4.4) | 144 (2.3) | 570 (3.1) |
| 5～9歳 | 7,489 (4.4) | 1,005 (3.6) | 2,590 (5.0) | 1,396 (4.8) | 1,042 (4.3) | 633 (4.9) | 172 (2.8) | 651 (3.6) |
| 10～14歳 | 7,560 (4.4) | 1,132 (4.0) | 2,354 (4.6) | 1,335 (4.6) | 1,150 (4.8) | 656 (5.1) | 177 (2.8) | 756 (4.1) |
| 15～19歳 | 8,012 (4.7) | 1,194 (4.2) | 2,505 (4.9) | 1,419 (4.9) | 1,162 (4.9) | 656 (5.1) | 212 (3.4) | 864 (4.7) |
| 20～24歳 | 7,407 (4.4) | 1,089 (3.9) | 2,426 (4.7) | 1,422 (4.9) | 1,027 (4.3) | 546 (4.2) | 192 (3.1) | 705 (3.9) |
| 25～29歳 | 7,550 (4.4) | 926 (3.3) | 2,726 (5.3) | 1,708 (5.9) | 847 (3.5) | 561 (4.3) | 138 (2.2) | 644 (3.5) |
| 30～34歳 | 8,804 (5.2) | 1,053 (3.7) | 3,174 (6.2) | 2,028 (6.9) | 985 (4.1) | 684 (5.3) | 201 (3.2) | 679 (3.7) |
| 35～39歳 | 9,591 (5.6) | 1,317 (4.7) | 3,384 (6.6) | 1,985 (6.8) | 1,178 (4.9) | 734 (5.7) | 201 (3.2) | 792 (4.3) |
| 40～44歳 | 11,390 (6.7) | 1,605 (5.7) | 3,798 (7.4) | 2,144 (7.3) | 1,589 (6.6) | 891 (6.9) | 262 (4.2) | 1,101 (6.0) |
| 45～49歳 | 12,261 (7.2) | 1,686 (6.0) | 3,987 (7.7) | 2,342 (8.0) | 1,864 (7.8) | 991 (7.7) | 307 (4.9) | 1,084 (5.9) |
| 50～54歳 | 10,536 (6.2) | 1,485 (5.3) | 3,680 (7.1) | 1,835 (6.3) | 1,510 (6.3) | 757 (5.9) | 294 (4.7) | 975 (5.3) |
| 55～59歳 | 9,505 (5.6) | 1,586 (5.6) | 3,145 (6.1) | 1,486 (5.1) | 1,136 (4.7) | 689 (5.3) | 369 (5.9) | 1,094 (6.0) |
| 60～64歳 | 10,081 (5.9) | 2,051 (7.3) | 2,842 (5.5) | 1,478 (5.1) | 1,313 (5.5) | 650 (5.0) | 481 (7.7) | 1,266 (6.9) |
| 65～69歳 | 12,781 (7.5) | 2,622 (9.3) | 3,119 (6.0) | 1,912 (6.5) | 1,920 (8.0) | 920 (7.1) | 595 (9.5) | 1,693 (9.3) |
| 70～74歳 | 12,282 (7.2) | 2,402 (8.5) | 3,026 (5.9) | 1,746 (6.0) | 2,197 (9.2) | 943 (7.3) | 582 (9.3) | 1,386 (7.6) |
| 75～79歳 | 10,239 (6.0) | 1,805 (6.4) | 2,583 (5.0) | 1,450 (5.0) | 1,998 (8.3) | 798 (6.2) | 524 (8.4) | 1,081 (5.9) |
| 80歳以上 | 17,644 (10.4) | 4,356 (15.5) | 3,616 (7.0) | 1,910 (6.5) | 2,212 (9.2) | 1,232 (9.5) | 1,393 (22.3) | 2,925 (16.0) |
| 人口密度 | 106.5 | 52.3 | 4,953.1 | 2,117.0 | 709.6 | 822.6 | 18.3 | 28.3 |
| 高齢化率 | 31.1% | 39.7% | 23.9% | 24.0% | 34.8% | 30.2% | 49.6% | 38.8% |

(注1) 西部・東部については支所の値を除く。

(注2) 総数は広島市、福山市、呉市の値を除く。

(注3) 面積…「平成30年度全国都道府県市区町村別面積調」〈国土交通省国土地理院〉

(注4) 世帯数、総人口、年齢別人口…「住民基本台帳年報」〈総務省〉[平成31年1月1日現在](日本人住民)

(注5) 総人口年齢区分の下段()は構成比(%)を示す。

(注6) 人口密度…総人口/面積

4 行政組織・業務の内容

(1) 行政組織

(平成31年4月1日現在)

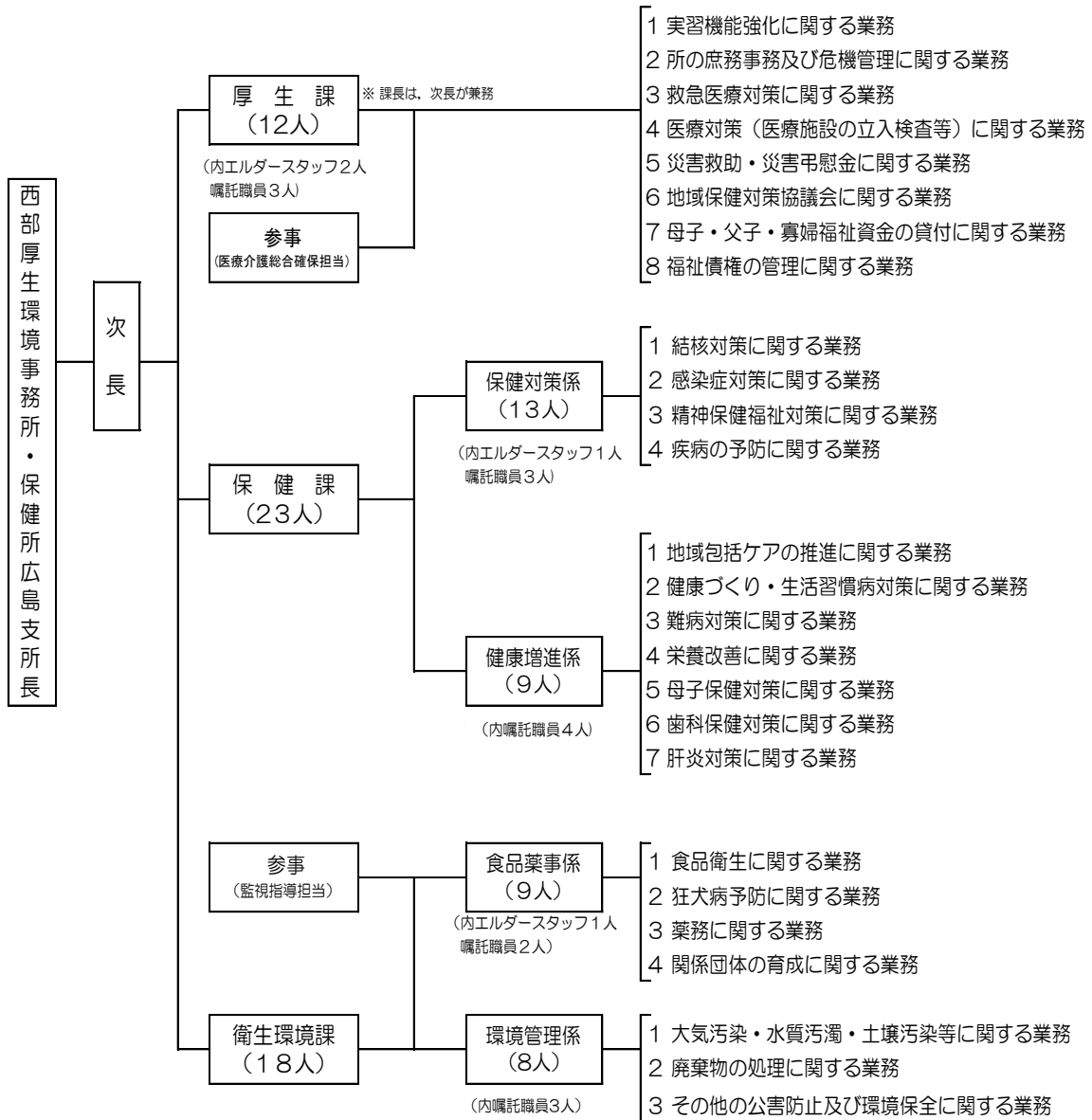

5 沿革

| | 海田福祉事務所 | 海田保健所 | 可部福祉事務所 | 可部保健所 |
|---|---|--|---|--|
| | <p>26. 10. 1 安芸地方事務所（安芸郡）に厚生課を設置</p> | <p>23. 8. 1 広島市豊町の県庁構内に安藝保健所を設置（安芸郡及び佐伯郡の一部（8町21村）を管轄）</p> <p>24. 6. 18 海田市町（海田町福荷町）に移転</p> <p>24. 9. 8 安藝保健所を海田市保健所に改称</p> <p>26. 1. 16 海田市町（現・海田町の港町公園）に庁舎を新設</p> <p>26. 7. 1 大柿保健所の設置により2町8村を移管</p> | <p>26. 10. 1 安佐地方事務所に厚生課を設置（安佐郡を管轄）</p> <p>山県地方事務所に厚生課を設置（山県郡を管轄）</p> <p>高田地方事務所に厚生課を設置（高田郡を管轄）</p> | <p>17. 4. 1 加計保健所を設置（山県郡西部を管轄）</p> <p>19. 9. 30 可部保健所を設置（安佐郡を管轄）</p> <p>八重保健所を設置（山県郡東部を管轄）</p> <p>甲立保健所を設置（高田郡を管轄）</p> |
| 昭 | <p>31. 5. 1 安芸地方事務所を廃止し、海田市福祉事務所を設置</p> | | <p>31. 5. 1 安佐、山県、高田地方事務所を廃止し、可部福祉事務所を設置（安佐郡及び山県郡を管轄）</p> <p>吉田福祉事務所を設置（高田郡を管轄）</p> | |
| 和 | <p>32. 1. 20 海田市福祉事務所を海田福祉事務所に改称</p> <p>39. 4. 1 呉福祉事務所が設置され、江田島町、菅戸町、倉橋町、下浦刈町、蒲刈町を移管</p> | <p>32. 1. 1 海田市保健所を海田保健所に改称</p> <p>39. 4. 1 大柿保健所から倉橋町が移管</p> <p>46. 5. 1 海田町福荷町から海田合同庁舎内（海田町南昭和町14番19号）に移転</p> | <p>32. 1. 1 八重保健所を千代田保健所に変更</p> <p>甲立保健所を甲田保健所に変更</p> | |
| | | | <p>48. 3. 20 可部保健所を廃止（管内全町が広島市へ編入されたことに伴う。）</p> | |
| | | | <p>51. 4. 1 機構改革により吉田福祉事務所を廃止し、山県郡及び高田郡を管轄区域として可部福祉事務所を設置</p> | <p>53. 4. 1 加計、千代田及び甲田の3保健所を統合し、可部保健所として再編整備（山県郡及び高田郡を管轄）</p> |

| | | |
|--|---|--|
| | <p style="text-align: center;">海田総合福祉保健センター(海田福祉保健センター・海田保健所)</p> <p>5. 4. 1 海田福祉保健所と海田保健所を統合して海田総合福祉保健センター(海田福祉保健センター・海田保健所)を設置(安芸郡を管轄) 音戸町、倉橋町、下蒲刈町、蒲刈町を呉総合福祉保健センターに移管</p> <p>9. 4. 1 老人保健福祉推進室を廃止し、保健福祉推進室を設置 保健課予防係及び保健婦係を廃止し、保健課保健対策係及び健康増進係を設置</p> <p>10. 4. 1 試験検査課を縮小、試験検査室に名称変更</p> <p>11. 4. 1 試験検査室を東広島保健所へ集約</p> | <p style="text-align: center;">可部総合福祉保健センター(可部保健センター・可部保健所)</p> <p>5. 4. 1 可部福祉事務所と可部保健所を統合して可部総合福祉保健センター(可部福祉保健センター・可部保健所)を設置(山県郡及び高田郡を管轄)</p> <p>9. 4. 1 老人保健福祉推進室を廃止し、保健福祉推進室を設置 保健課予防係及び保健婦係を廃止し、保健課保健対策係及び健康増進係を設置</p> |
| | <p style="text-align: center;">広島地域事務所厚生環境局・広島地域保健所海田分室</p> <p>13. 4. 1 海田総合福祉保健センターと廿日市総合福祉保健センターを統合し、広島地域事務所厚生環境局及び広島地域保健所(廿日市庁舎)に再編 海田庁舎には、厚生推進課、保健課、生活衛生課の3課からなる海田分室を設置(安芸郡を管轄)</p> | <p style="text-align: center;">芸北地域事務所厚生環境局・芸北地域保健所</p> <p>13. 4. 1 地域事務所制への移行に伴い、可部総合福祉保健センター(可部福祉保健センター・可部保健所)を芸北地域事務所厚生環境局・芸北地域保健所に再編整備</p> <p>18. 4. 1 市、町への事務移譲に伴い、福祉課福祉係を廃止</p> <p>19. 4. 1 福祉課指導係を廃止</p> <p>20. 4. 1 福祉課を廃止 厚生推進課地域医療係→医療福祉係</p> |
| <p style="text-align: center;">平 成</p> | <p style="text-align: center;">西部厚生環境事務所広島支所・西部保健所広島支所</p> <p>21. 4. 1 地域事務所再編により、広島地域事務所厚生環境局海田分室、広島地域保健所海田分室及び芸北地域事務所厚生環境局・芸北地域保健所を統合して西部厚生環境事務所広島支所、西部保健所広島支所を広島県庁敷地内(広島市中区基町10-52)に設置(安芸高田市、安芸郡及び山県郡を管轄)</p> <p style="margin-left: 20px;">課・係設置 厚生保健課 → 厚生推進係、医療福祉係、保健対策係、健康増進係 衛生環境課 → 食品薬事係、環境管理係 (業務の一部は、本庁集約又は西部厚生環境事務所・西部保健所へ移管)</p> <p>24. 4. 1 厚生保健課を廃止し、厚生課及び保健課を設置(厚生推進係、医療福祉係を廃止) 福祉課を西部厚生環境事務所・西部保健所から移管、設置 課・係設置 厚生課 → 係なし 福祉課 → 係なし 保健課 → 保健対策係、健康増進係 衛生環境課 → 食品薬事係、環境管理係</p> <p>26. 4. 1 府中町福祉事務所設置に伴い生活介護業務を府中町に移管し、福祉課を廃止</p> | |

6 常設の相談等の実施計画

健康相談日

(令和元年度)

| 項 目 | 内 容 | 開 催 日 | 受 付 時 間 | 開 催 場 所 | 備 考 |
|----------|---------------|--|---------------|-------------------------------------|-----------------------------------|
| こころの健康相談 | 精神科医による相談 | 令和元年 5月15日(水) 令和元年11月 6日(水) | 13時30分～15時30分 | 安芸高田市保健センター (安芸高田市吉田町常友1564-2) | 安芸高田市健康長寿課 (0826-42-5633) |
| | | 令和元年 5月13日(月) 令和元年 7月 8日(月) 令和元年11月11日(月) 令和2年 3月 2日(月) | 13時30分～15時30分 | 府中町老人福祉センター 福寿館 (安芸郡府中町浜田本町5-25) | 府 中 町 福 祉 課 (082-286-3161) |
| | | 令和元年 6月27日(木) 令和元年 9月20日(金) 令和2年 2月20日(木) | 13時30分～15時30分 | 海田町保健センター (安芸郡海田町中店8-33) | 海田町健康増進係 (082-823-4418) |
| | | 令和元年 8月 6日(火) 令和元年12月 5日(木) 令和2年 3月12日(木) | 13時30分～15時30分 | 熊野町町民会館 (安芸郡熊野町中溝1-11-2) | 熊野町子育て・健康推進課 (082-820-5637) |
| | | 令和元年 8月20日(木) 令和2年 2月 6日(木) | 13時30分～15時30分 | 坂町保健センター (安芸郡坂町坂西1-18-14) | 坂町保険健康課 (082-885-3131) |
| | | 令和元年 9月13日(金) | 13時30分～15時30分 | 殿賀ふれあいプラザ (山県郡安芸太田町下殿賀下堀711-1) | 安芸太田町健康づくり課 (0826-22-0196) |
| | | 令和元年 7月17日(水) 令和元年11月21日(木) | 13時30分～15時30分 | 千代田開発センター (山県郡北広島町有田1234-1) | 北広島町保健課健康増進係 (050-5812-1853) |
| エイズ | H I V 抗体検査 | 毎月第2火曜日 | 9時00分～11時00分 | 西部保健所広島支所 (広島市中区基町10-52) | 保健課保健対策係 (082-513-5521) 予約制 |
| 肝炎 | B型・C型肝炎ウイルス検査 | 毎月第2火曜日 | 13時00分～14時00分 | 西部保健所広島支所 (広島市中区基町10-52) | 保健課保健対策係 (082-513-5521) 予約制 |

7 人口動態等

(1) 平成29年(確定値)

(平成29年1月1日～平成29年12月31日)

| 市町名 | 人口 | | 出生 | | 死亡 | | 乳児死亡 | | 死産 | | | 周産期死 | | | 婚姻 | | 離婚 | | | |
|-------|--------|-------|-------|-------------------|--------|-------|------|-------|-----|------|-----|------|-------|-------|---------------------|-----------------|--------|-------|-------|-------|
| | 総数 | 人口千対率 | 人口千対率 | (内)低体重児 の割合(%) | 総数 | 人口千対率 | 総数 | 出生千対率 | 総数 | 自然 | 人工 | 総数 | 出生千対率 | 出産千対率 | 以妊娠 満22週 の死産週 | 早期 新生児 死亡 | 総数 | 人口千対率 | 総数 | 人口千対率 |
| 安芸高田市 | 150 | 5.4 | 13 | 8.6 | 463 | 15.9 | 0 | 0 | 3 | 20.0 | 3 | 0 | 1 | 6.6 | 1 | 0 | 92 | 3.1 | 50 | 1.7 |
| 府中町 | 561 | 10.8 | 58 | 10.3 | 448 | 8.7 | 0 | 0 | 9 | 16.0 | 4 | 5 | 2 | 3.6 | 2 | 0 | 258 | 5.0 | 82 | 1.6 |
| 海田町 | 344 | 10.8 | 40 | 9.1 | 217 | 7.5 | 0 | 0 | 8 | 23.2 | 5 | 3 | 1 | 2.9 | 1 | 0 | 208 | 7.2 | 49 | 1.7 |
| 熊野町 | 153 | 6.3 | 16 | 11.6 | 254 | 10.5 | 1 | 6.5 | 1 | 6.5 | 0 | 1 | 1 | 6.5 | 0 | 1 | 84 | 3.4 | 30 | 1.2 |
| 坂町 | 106 | 8.2 | 9 | 8.5 | 135 | 10.4 | 0 | 0 | 0 | 0 | 0 | 0 | 0 | 0 | 0 | 0 | 42 | 3.2 | 9 | 0.7 |
| 安芸太田町 | 24 | 3.6 | 1 | 4.1 | 154 | 23.2 | 0 | 0 | 1 | 41.6 | 0 | 1 | 0 | 0 | 0 | 0 | 18 | 2.7 | 4 | 0.6 |
| 北広島町 | 109 | 5.8 | 9 | 8.3 | 342 | 18.1 | 0 | 0 | 2 | 18.3 | 1 | 1 | 1 | 9.2 | 1 | 0 | 58 | 3.1 | 18 | 0.9 |
| 合計 | 1,447 | 8.4 | 146 | 10.1 | 2,013 | 11.6 | 1 | 0.6 | 24 | 16.6 | 13 | 11 | 6 | 2.1 | 5 | 1 | 760 | 4.4 | 242 | 1.4 |
| 広島県 | 22,150 | 7.9 | 2,112 | 9.5 | 30,795 | 10.9 | 41 | 1.8 | 461 | 20.8 | 229 | 232 | 77 | 3.5 | 66 | 11 | 13,177 | 4.7 | 4,693 | 1.7 |

(注)1 「平成29年人口動態統計年報(広島県)」による。

2 人口は平成29年1月1日現在住民基本台帳人口

3 死亡率は死産数を出生数に加えたもの(除している)

4 周産期死亡率は周産期死亡数を出生数に加えたもの(除している)

(2) 平成30年(概数)

(平成30年1月1日～平成30年12月31日)

| 市町名 | 人口 | 出生 | | 死亡 | | 死産 | | 婚姻 | | 離婚 | | 人口千対率 |
|-------|-----------|--------|-------|--------|-------|-----|-------|--------|-------|-------|-------|-------|
| | | 総数 | 人口千対率 | 総数 | 人口千対率 | 総数 | 人口千対率 | 総数 | 人口千対率 | 総数 | 人口千対率 | |
| 安芸高田市 | 29,278 | 146 | 5.0 | 519 | 17.7 | 2 | 13.7 | 109 | 3.7 | 45 | 1.5 | |
| 府中町 | 52,081 | 508 | 9.8 | 475 | 9.1 | 8 | 15.7 | 271 | 5.2 | 84 | 1.6 | |
| 海田町 | 29,852 | 324 | 10.9 | 275 | 9.1 | 6 | 18.5 | 178 | 6.0 | 42 | 1.4 | |
| 熊野町 | 24,387 | 149 | 6.1 | 263 | 10.7 | 4 | 26.8 | 76 | 3.1 | 38 | 1.6 | |
| 坂町 | 13,247 | 96 | 7.2 | 156 | 11.7 | 2 | 20.1 | 44 | 3.3 | 15 | 1.1 | |
| 安芸太田町 | 6,471 | 32 | 4.9 | 157 | 24.2 | 0 | 0.0 | 16 | 2.5 | 4 | 0.6 | |
| 北広島町 | 19,029 | 119 | 6.3 | 325 | 17.1 | 6 | 50.4 | 54 | 2.8 | 23 | 1.2 | |
| 合計 | 174,345 | 1,374 | 7.9 | 2,170 | 12.4 | 28 | 20.3 | 748 | 4.3 | 251 | 1.4 | |
| 広島県 | 2,848,846 | 21,363 | 7.5 | 31,346 | 11.0 | 445 | 20.8 | 12,614 | 4.4 | 4,247 | 1.5 | |

(注)1 「平成30年人口動態統計月報年計(概数)の概況(厚生労働省)」による。

2 人口は平成30年1月1日現在住民基本台帳人口

3 死産率は死産数を出産数(死産数に出生数を加えたもの)で除している。

Ⅲ 主要事業の概要

1 地域保健福祉対策

地域保健法に基づく地域保健に係る広域的・専門的・技術的拠点として、各市町や関係機関との連携を図りながら、住民のニーズに即した地域保健対策を推進する。

(1) 人材の育成と資質の向上

少子・高齢化の進展に伴い、保健・医療・福祉サービスの需要が増大しており、これに対応する人材の確保及び養成が大きな課題となっている。このため、保健・医療・福祉関係の学生等を受け入れ、実習指導を計画的に実施する。

(2) 圏域地域保健対策協議会

これまで、海田地域及び芸北地域において、保健・医療・福祉の関係団体等で構成する圏域地域保健対策協議会（以下「地対協」という。）をそれぞれ設置し、保健・医療・福祉の推進を図ってきた。

平成 21 年 4 月の県の組織再編に伴い、各地対協事務局は広島支所に統合されたが、地域の実情、取り組むべき課題、今までの経緯などが異なるため、従来どおりに各圏域地対協ごとに事業を推進している。

ア 海田地域保健対策協議会（略称：海田地対協）

安芸郡 4 町における、保健・医療・福祉の推進を図るため、保健医療福祉関係者が、調査・協議し、必要な事業を実施推進し、地域住民の健康の保持・増進及び福祉サービスの向上を図ることを目的として、平成 9 年 9 月 26 日に設立された。

現在は、地域保健・医療福祉・地域ケアの 3 専門部会を設置し、「広島県保健医療計画」「ひろしま高齢者プラン」及び「健康ひろしま 21」各地域計画の推進に係る事業を実施している。

平成 30 年度から継続し、地域包括ケア推進の一環として、介護支援専門員や介護職等を対象とした在宅緩和ケア研修事業を実施する。

イ 芸北地域保健対策協議会（略称：芸北地対協）

安芸高田市及び山県郡 2 町における保健・医療・福祉の推進を図るため、保健医療福祉関係者が、調査・協議し、必要な事業を実施推進し、地域住民の健康の保持・増進及び福祉サービスの向上を図ることを目的として、平成 9 年 10 月 9 日に設立された。

現在は、地域包括ケア推進部会・保健医療計画等検討部会の 2 部会により、「広島県保健医療計画」「ひろしま高齢者プラン」及び「健康ひろしま 21」各地域計画の推進に係る事業を実施している。また、救急医療対策専門部会により芸北地域における救急医療の現状や課題について協議等を行っている。

平成 30 年度から継続し、地域包括ケア推進の一環として、介護支援専門員や介護職等を対象とした在宅緩和ケア研修事業を実施する。

ウ 広島圏域地域保健対策協議会

広島二次保健医療圏に関する事項については、海田地対協及び芸北地対協と広島市連合地対協が連携して、圏域内の保健・医療・福祉の推進を図る必要であることから、圏域内の3地対協で構成する広島圏域地域保健対策協議会を設置している。

2 医療対策

(1) 医療施設の指導

医療施設における適正な医療の確保を図るため、主として病院、有床診療所を対象に立入検査を実施し、医療従事者の確保、施設整備及び適正な管理等について指導する。

(2) 救急医療対策

救急医療情報ネットワークシステムの構築を進め、医療機関の連携、インターネット等による地域住民への情報提供を推進し、災害発生時には、各医療機関等相互の支援体制等の情報管理を行う。

救急医療体制の整備に対する支援としては、初期救急医療施設で対応することが困難な重症救急患者を受け入れる二次救急医療を救急告示病院等及び病院群輪番制により対応しており、その救急医療施設の施設整備を県費補助金等により支援する。

また、救急患者の救命率向上のため、救急現場から医療機関に搬送するまでに救急救命士が行う適切な応急処置を支援するため、医療機関と消防機関が連携したメディカルコントロール体制を推進する。

(3) へき地医療対策

無医地区等の医療確保のために、へき地診療所への医師派遣や代診医の派遣を行う機関として、厚生連吉田総合病院及び安芸太田病院を「へき地医療拠点病院」として位置づけて支援する。

(4) 広島県保健医療計画の推進

広島二次保健医療圏の海田地域及び芸北地域保健対策協議会において、保健医療に係る現場情報を分析し、地域固有の課題に即して、必要な連携方策等を検討することにより、良質かつ適切な保健医療体制の確保に資する取組を推進する。

平成30年3月には平成30年度から平成35年度を計画期間とする第7次広島県保健医療計画地域計画（広島二次保健医療圏）の策定を行った。

また、保健医療計画の一部として策定された地域医療構想について、その実現を図るため、平成28年度に地域医療構想調整会議を設置し、平成29年度には調整会議のもとに南部・北部病院部会を設けて協議を行っている。

3 災害対策

広島県地域防災計画に基づき災害対策配備計画を策定し、災害が発生した場合、

災害情報を迅速かつ的確に把握し報告する。

さらに、災害救助法が適用された場合は、市町と連携して災害救助活動及び市町に対して防疫等の指導を実施する。

また、県内外における災害発生時に、迅速かつ適切な公衆衛生支援を行うため、関係団体等の協力を得て広島県災害時公衆衛生チームを設置した。

平成 26 年 8 月発生した広島市大規模土砂災害、平成 28 年 4 月発生した熊本地震において、災害時公衆衛生チームとして保健師等を派遣し、避難者の衛生管理や心身のケア及びニーズ調査等により支援活動を行った。

平成 30 年 7 月豪雨災害では、管内の死者・行方不明者は 114 名（管内では 33 名、災害関連死を除く）と、過去 50 年で最大の人的被害であった。また、土砂災害、河川の氾濫、道路・鉄道への被害による大動脈の寸断など、県内の広範囲で大きな被害をもたらした。

当所管内のうち、被害の甚大であった海田町、熊野町及び坂町に対し、災害時公衆衛生チームを派遣し被災初期の支援・調査活動を行うとともに、11 都県市から県外応援保健師チーム、更に 4 県市から D H E A T（災害時健康危機管理支援チーム）の支援・協力を受けながら、被災者への保健医療活動を行った。

4 母子・父子・寡婦福祉対策

母子・父子・寡婦福祉資金の効果的な貸付けを行い、経済的支援を図るとともに、その利用者の実情に即した償還の指導を行う。

5 地域支援対策

(1) ひろしま高齢者プランの推進

高齢期になっても住み慣れた地域で安心して暮らし続けることができるよう、地域の実情を反映させた高齢者プランを策定し、海田地域及び芸北地域保健対策協議会において取組みを推進している。

団塊の世代が 75 歳以上となる 2025 年に備えるため、平成 30 年 3 月に策定した保健医療計画と一体的に健康寿命の延伸を総括目標とした第 7 期ひろしま高齢者プランに基づき、介護予防や自立支援等の施策に重点的に取り組んでいる。

(2) 地域包括ケアシステムの強化に向けた取組

地域包括ケアシステムの構築に向けて、平成 24 年 6 月に設置された広島県地域包括ケア推進センターが核となり県主管課とともに、モデル事業や専門家派遣、研修会、普及啓発等の事業を通じた市町支援を行ってきた。

平成 27 年度からは、すべての日常生活圏域で地域包括ケアシステムを構築することを目標に、広島県地域包括ケア推進センター、県主管課及び保健所が一体となって市町支援の取組を実施している。

平成 29 年度末には、管内 17 圏域全てにおいて地域包括ケア体制を構築し、平成

30年度から、地域特性を踏まえた地域包括ケアシステムの強化に取り組んでいる。

保健所の市町支援の重点項目は次のとおりである。

- ・地域づくりによる介護予防の推進支援(通いの場の立ち上げ支援, 市町助言等)
- ・介護予防の普及展開支援(地域ケア会議の実地支援)
- ・生活支援体制の整備支援(アドバイザー派遣同行・助言等)
- ・在宅医療・介護連携の推進支援(切れ目のない在宅医療・介護の提供体制構築)
- ・地域分析・地域診断

6 健康づくり対策

(1) 地域保健活動の効果的な推進

「管内保健活動推進連絡会議」を開催し、保健所及び市町の取組についての情報交換や、地域の健康課題等の明確化及び共有を行い、健康増進計画等の効果的な推進を図る。

(2) 「健康ひろしま 21(第2次)圏域計画」の推進

健康ひろしま 21(第2次)は、中間見直しを行い、平成30年3月に改訂版を作成した。圏域計画では、健康寿命の延伸を総括目標とし、その達成に向けて、海田地域、芸北地域の各後期6か年計画を作成し、その進捗管理及び市町健康増進計画が推進されるよう推進会議等により支援を行う。

主に重点課題である「生活習慣病の発症予防・重症化予防」「こころの健康づくりの推進」「生涯を通じた健全な口腔の機能の維持」に取り組むため、市町及び関係機関・団体との協働により、各種施策を実施する。

(3) 生活習慣病予防対策の推進

海田地対協では、「生活習慣病予防推進会議」を、芸北地对協では、「地域・職域連携推進協議会」を設置し、町及び関係機関・団体と連携して生活習慣病の発症予防・重症化予防に取り組む。

(4) がん対策の推進

海田地対協及び芸北地对協において、町及び関係機関・団体と連携し、がん検診受診率向上に向けた普及啓発、受診勧奨の推進を図るとともに、禁煙週間を中心とした、受動喫煙防止の普及啓発を市町と連携して実施する。

(5) 食育推進事業

関係機関との連絡会議及び関係者の研修を実施し、食育の推進を図るとともに、各市町の食育連絡会議の開催を支援し、関係機関との連携体制を構築する。また、広島県食育推進計画(第3次)では、食育の推進に関する普及啓発を図るため、10月19日を「ひろしま食育の日」、毎月19日を「家庭で食育を考える日」としており、本年度は6月、10月の食育の日を中心に庁舎内にのぼりを設置するとともに食育に関するチラシを配布し、普及啓発を重点的に推進する。

(6) 健康生活応援店推進事業

施設内禁煙，ヘルシーメニューの提供等により県民の健康づくりの実践の支援等を行う店舗を「健康生活応援店」を認証し，県民への周知に努め健康的な生活の推進と健康に配慮した環境整備を図る。

7 栄養改善対策

(1) 人材育成

市町栄養改善対策担当者及び地域活動栄養士に対して研修会等を行い，人材育成に努める。

また，管理栄養士養成施設の臨地実習を受け入れ，管理栄養士の人材の確保及び育成として，指導に当たっている。

(2) 給食施設指導

給食施設における栄養管理の充実及び食育の推進を図るため，個別巡回指導及び研修等の集団指導を実施するとともに，管理栄養士等の配置促進についても指導する。

給食施設が適切な栄養管理を行うため，必要な知識等についての研修会を実施する。

(3) 専門的栄養指導

アレルギー疾患，難病，小児療育等に対象者に対する保健指導と連携を図り，専門的栄養指導を実施する。

(4) 栄養成分表示，誇大表示

栄養成分表示・誇大表示等が適正に実施されるよう普及啓発を行う。

8 結核・感染症対策

(1) 感染症対策

ア 感染症予防事業

感染症の発生を予防するとともに，発生した場合の初動体制を強化し，医療機関，医師会及び市町等の関係機関と連携し，感染症に関する医療を整備することで，迅速・的確にまん延防止を図る。

平成 21 年に新型インフルエンザ (A/H1N1) が発生し，国において新型インフルエンザ等対策特別措置法が制定されるなど，防疫体制の見直しが行われたが，更なる感染拡大とともに，ウイルスの強毒性への変異や鳥インフルエンザウイルス (H5N1, H7N9) による新型インフルエンザの発生が懸念されている。

そのため，関係機関との連絡会議や研修会を開催し，防疫体制の整備と，患者に配慮した対策を進める。

イ 感染症発生動向調査

感染症に対する有効かつ的確な予防対策を推進するために，医療機関や医師会の協力により，感染症に関する情報を迅速に収集し，国及び県内の感染症発生状

況の把握に努めるとともに、市町や医師会に迅速に情報を提供する。

また、新型インフルエンザの発生状況やウイルスの病原性の変化等を把握するための調査や集計を実施する。

(2) 結核対策

全国的に結核罹患率は低下傾向にあるが、新たな患者に占める70歳以上の高齢者の割合は依然として高く、管内の新規登録患者も70歳以上が8割となっているため、高齢者に対する結核予防対策を重点的に推進する必要がある。

ア 患者管理

医療機関に対して診断後直ちに患者発生の届出を行うよう指導するとともに、患者及び家族等の接触者への調査、指導及び健康診断を速やかに実施し、二次感染の防止に努める。

イ 地域DOTS（直接服薬確認療法）事業

医療機関の指導、協力を得ながら、退院後も患者との面接、訪問等を通して直接服薬管理を行い、治療中断にならないよう患者支援を推進する。

(3) エイズ・性感染症対策

エイズ予防対策として、感染不安を持つ住民に対する相談対応やプライバシー保護に配慮した検査（匿名、無料）を実施し、早期発見による早期治療や二次感染防止を図る。

また、エイズキャンペーン等により、正しい知識の普及やHIVに対する理解を深めるための住民（特に高校生等の若年層）に対する普及啓発活動を実施する。

9 肝炎対策

(1) 肝炎ウイルス検査・相談事業

住民への正しい知識の普及を図るとともに、肝炎ウイルス感染の疑いのある者に対し、早期発見・早期治療体制の充実を図るために、受検勧奨を行う。

また、保健所及び医療機関に委託した肝炎ウイルス検査において、医療を要する者に対して市町との連携した保健指導を行う。

(2) 肝炎治療費助成事業

ウイルス性肝炎の治療におけるインターフェロン治療・インターフェロンフリー治療及び核酸アナログ製剤治療等の治療費の一部を助成する事業への相談・申請受付を行う。

(3) 肝炎重症化予防推進事業

「広島県肝疾患患者フォローアップシステム」の実施の充足に向けて、肝疾患患者フォローアップシステムへの登録に同意がある慢性肝炎患者等について、初回精密・定期検査費用等を助成する事業への相談・申請受付を行う。

(4) 肝がん・重度肝硬変治療研究促進事業

平成30年12月から肝がん・重度肝硬変（非代償性肝硬変）に係る入院医療費

の助成を開始した。

参加者証の交付を受けた者は、過去12月以内に対象医療費の自己負担が高額療養費算定基準額を超えた月数が4月を超える月において、医療費助成を受けることができる。

医療費助成を受けた場合、対象医療の自己負担額は1万円/月医療機関となる。

10 歯科保健対策

「生涯を通じた歯と口腔の健康づくり」を推進するために、普及啓発として「歯と口の健康週間関連表彰」「はつらつ家族表彰」等を実施している。

また、地区歯科衛生連絡協議会や海田地対協及び芸北地对協などの関係機関と連携し、歯科保健研修会の開催や、妊婦歯科健診や歯周疾患検診の受診率向上のための普及啓発等の事業を行う。

11 精神保健福祉対策

(1) 医療体制の推進

措置入院患者・医療保護入院患者の病状審査や精神科病院の实地指導により入院患者の処遇適正化を推進する。

(2) 精神保健福祉対策の推進

専門医師による心の健康相談及び保健師による家庭訪問やひきこもり相談などを実施し、必要に応じて市町や関係機関との連携を図り、精神障害者の早期治療の促進と地域生活の支援を行う。

また、精神保健福祉業務における危機介入に関わる関係機関（市町、警察署）の連携を図り、よりよい支援体制を構築するため、海田、芸北地域において精神保健危機管理対策連絡会議を開催する。

(3) 地域精神保健福祉対策

精神科病院に入院している精神障害者のうち、病状が安定しており、受入条件が整えば退院可能な者の地域社会生活への移行を促進する。

また、地域における精神障害者に対する支援体制をつくるため、こころの健康づくり地域会議や地域生活支援推進協議会を開催する。

(4) 自殺予防対策推進事業

自殺予防に関係者が連携して対処できるよう管内の関係機関と連絡会議を開くとともに、医療・行政等の関係機関の連携を主眼とした自殺未遂者支援策を検討し、自殺予防対策の推進を図る。

12 難病対策

(1) 指定難病医療費助成事業

原因が不明で、治療方法が確立されていない、いわゆる難病のうち、治療がき

わめて困難で、かつ、その医療費が高額である 333 疾病について、医療費の負担軽減等を図るため、公費負担を行う。

難病の患者に対する医療等に関する法律の大都市特例により、平成 30 年 4 月から県で行っていたすべての事務を広島市へ移譲した。

(2) 小児慢性特定疾病医療費助成事業

治療が困難な上、長期にわたる疾患で、これを放置すると児童の健全な育成を阻害する 14 疾患群 762 疾病について、医療費の負担軽減等を図るため、公費負担を行う。

(3) 難病相談事業等

難病患者やその家族の精神的な不安、経済的負担の軽減を図るため、医療、保健、栄養、福祉等の相談会を開催する。

また、指定難病を中心とした患者や家族のニーズを踏まえて医療講演会や患者交流会等を開催し、情報提供を図り、よりよい療養生活が送れるよう支援する。本年度は、脊髄小脳変性症・多系統委縮症に関する医療講演会及び患者交流会を実施する。

(4) 重症難病患者地域支援事業

在宅の難病患者を対象に家庭訪問を実施し、安定した療養生活の支援を行うとともに、医師、歯科医師、訪問看護師、理学療法士、市町関係者等による在宅重症難病患者に対する支援計画等の策定、評価など、患者の実態に応じたきめ細かな支援を行う。

また、難病対策事業連絡会議を開催し、市町等関係機関との情報の共有を図る。

(5) ピアカウンセリング事業

小児難病患者の家族に対し、同じ悩みや不安を持つ保護者の立場から助言、相談を行う場を設け、不安を軽減し、よりよい療養生活が送れるよう支援するため、相談会・講演会を実施する。本年度は、こどもの膠原病について講演会・交流会を実施する。

13 母子保健対策

(1) 地域の母子保健対策の効果的な推進

「管内母子保健連絡会議」を開催し保健所及び市町で協議を行うとともに、保健所・市町等の関係機関が連携した取組みを行う。

(2) 心身障害児対策

心身障害の早期発見と早期療育を目的として、長期療養児相談指導事業において相談や訪問、関係者の研修会等を行うとともに、早期に各種サービスに結びつくための基盤整備を進めている。

(3) 児童虐待の予防に関する取り組み

ハイリスク妊産婦に対して、健全な親子関係を築くため、海田地対協、芸北地

対協において「母子保健推進連絡会議」を設置し、関係者等で協議を行う。また、海田地対協では、産科及び小児科医療機関と地域保健の連携による育児支援体制の構築を図り、虐待の未然防止に努める。

(4) 不妊治療支援事業

医療保険が適用されず、高額な医療費がかかる特定不妊治療に係る経済的負担の軽減を図るため、その費用の一部を助成している。

(5) 不妊検査・一般不妊治療費助成事業

不妊を心配する夫婦の早期治療を促すため、夫婦が共に受けた不妊検査費用、一般不妊治療費の一部を助成している。

14 食品衛生対策

食品による危害の発生を未然に防止するため、飲食店、給食施設及び食品製造施設等に対する監視指導を実施するとともに、管内で製造された食品や流通している食品の検査を実施する。また、食品営業者の自主衛生管理体制の確立を推進し、食生活における安全の確保を図る。

(1) 監視指導及び収去検査

ア 食品製造施設

大量かつ広域に流通する食品、危害度の高い食品及び乳児や高齢者等が高頻度に喫食する食品を製造する施設並びに県特産品であるかきの作業場に重点的に立入調査を実施し、衛生管理の実施状況や施設等の管理状況等について監視指導を行う。

イ 仕出し・弁当業、旅館業及び集団給食施設等

衛生講習会を開催して衛生知識の向上を図るとともに、施設への立入調査や副食等の細菌検査を実施し、食中毒発生の未然防止に努める。

また、管内のスキー場周辺部の民宿や飲食店等については、スキーシーズン前に衛生講習会及び集中監視を実施する。

ウ 食品販売業等

食品の保管・販売状況や表示を監視するとともに、細菌、添加物、残留農薬等の検査を実施して不良食品の排除に努める。

エ 食品表示適正化の推進

食品表示法等を所管する関係機関と連携し、食品関係営業者を対象とした表示の講習会、啓発資料の配布を行う。さらに、量販店及び食品製造施設に対し、表示の一斉監視を実施する。

(2) 自主衛生管理体制確立の推進

ア 管内の食品衛生協会の円滑な事業運営及び指導員活動の活性化等を助言・指導し、業界の自主的な衛生管理体制の確立を推進する。

イ 管内の総合衛生管理製造過程 (HACCP) 承認施設に対して、立入検査を実施し、

- HACCP システムによる自主衛生管理体制の維持・整備について指導する。
- ウ 管内の食品製造業者等に危害分析・重要管理点方式（HACCP システム）による自主衛生管理体制の導入について指導する。
- エ 平成 16 年 8 月に創設された「広島県食品自主衛生管理認証制度」の普及啓発に努める。

15 狂犬病予防対策

狂犬病の発生を予防するため、犬の登録及び狂犬病予防注射の啓発指導を行うとともに、管内市町における登録・注射状況を把握し、円滑な運営を図るために獣医師会等との連携調整に努めている。

16 薬事関係対策

(1) 医薬品対策

医薬品等の品質、有効性及び安全性を確保するため、薬局及び医薬品販売業等に立入検査を実施し、適正な管理、販売方法等について指導を行うとともに、収去検査を実施し、不良品の発見・排除に努めている。

医薬品の適正使用を推進するため、薬局、店舗販売業等において医薬品情報の提供の徹底を図るよう指導している。

さらに、いわゆる健康食品については、販売方法や広告の実態調査を行い、瘦身効果を標榜する製品については、買い上げた上で成分検査を実施する等、無承認無許可医薬品の発見・排除に努めている。

また、平成 28 年度より開始した健康サポート薬局制度については、国が定める基準に適合するよう、相談の受付及び指導を行っている。

(2) 毒物及び劇物対策

毒物及び劇物による保健衛生上の危害を防止するため、毒物劇物販売業及び業務上取扱者の立入検査を実施し、取扱い、保管管理等について指導し、農業用品目販売業者等には、農薬危害防止運動月間（6 月～8 月）を中心に巡回指導を行っている。

(3) 麻薬、向精神薬及び覚醒剤原料、けし等対策

麻薬、向精神薬及び覚醒剤原料の不正な使用や流通を防止するため、医療機関、薬局等取扱施設の立入検査を実施し、取扱い、保管管理等について指導している。

また、麻薬の原料となる自生けし等を排除するため、関係市町等の協力を得て除去を行っている。平成 30 年度は管内 30 か所で自生けしの除去を行っている。

さらに、麻薬、覚醒剤、危険ドラッグ等の薬物乱用防止対策として、広島県薬物乱用防止指導員安芸地区及び芸北地区協議会を設置し、協議会指導員と連携して、地域住民への啓発活動等を実施している。この協議会の活動として、地元中高生の協力を得て、国際麻薬乱用撲滅デーである 6 月 26 日にあわせて、「626 ヤ

ング街頭キャンペーン」を管内2か所で実施している。

(4) 献血推進対策

安定した血液製剤の供給のため、400ml献血と成分献血の普及啓発に努めている。また、市町の献血組織の育成を行うとともに、計画的な献血の推進に努めている。

17 環境保全対策

大量生産・大量消費・大量廃棄型の社会経済システムの中、ライフスタイルに起因する環境問題が問われている。

このため、快適な環境の創造をめざし、安全で安心できる快適な生活が送れるように、典型7公害対策のほか、ダイオキシン対策及び地球温暖化対策等総合的な環境保全対策の推進を図る。

(1) 大気汚染防止対策

大気汚染防止法等の規制対象となる工場・事業場及び解体等現場の立入検査を実施する。

大気汚染緊急時の措置として、硫黄酸化物、オキシダント等の濃度が一定の基準を超えたときは、情報や注意報が発令され、主要工場に対し、ばい煙排出量の削減要請をする。

また、地球温暖化防止のため、県民、事業者、行政等が一体となった総合的・計画的な施策を推進する。

(2) 水質汚濁防止対策

水質汚濁防止法等の規制対象となる工場・事業場の立入検査を定期的実施する。

また、市町及び関係機関と連携して生活排水対策を推進する。

(3) 有害化学物質対策

ダイオキシン類・環境ホルモン物質等の有害化学物質による環境汚染は大きな社会問題となるため、有害化学物質のモニタリング調査を実施するとともに、工場・事業場の立入検査を実施する。

(4) 公害苦情事案対策

大気汚染・水質汚濁や廃棄物の不法投棄などの住民からの苦情相談に、市町等関係機関と連携し取り組む。

18 廃棄物対策

大量に排出される廃棄物に対し、総合的な廃棄物対策が求められている。

このため、ごみ減量化の推進や資源のリサイクルシステムの確立等、循環型社会形成事業を推進するとともに、廃棄物の適正処理について工場・事業場に立入指導を実施する。

(1) 一般廃棄物対策

ア 廃棄物処理施設

管内の市町、一部事務組合及び民間が設置するごみ処理施設及びし尿処理施設の適正な維持管理について、立入指導を実施する。権限移譲した市町に対し、フォローアップを行う。

イ 浄化槽

浄化槽の適正な維持管理について、浄化槽管理者に対する周知徹底が図られるよう、権限移譲した市町に対し、フォローアップを行う。また、浄化槽保守点検業者に対し、浄化槽保守点検業務が適切に実施されるよう、立入指導を実施する。

(2) 産業廃棄物対策

産業廃棄物の排出事業所、産業廃棄物処理業者及び産業廃棄物処理施設等の立入検査を実施し、廃棄物の排出抑制、資源化リサイクル等の推進、廃棄物の減量化及び適正処理について指導する。

また、廃棄物の不法投棄防止対策については、管内の市町、警察署、海上保安部、森林管理署及び県の関係機関により「廃棄物不法投棄防止連絡協議会」を設置し、関係機関が一体となった対策を実施する。

(3) 啓発・環境学習

県民のライフスタイルを変革し「循環型社会」を形成するために、環境教育及び啓発活動を実施する。

III 資料

管内の状況 一覧

(平成31年3月31日現在)

| 区 分 | 総 数 | 安 芸 高 田 市 | 府 中 町 | 海 田 町 | 熊 野 町 | 坂 町 | 安 芸 太 田 町 | 北 広 島 町 | 備 考 |
|---|--------|-----------------------|-------------|-------------|-------------|--------|-----------------------|------------------|-------------|
| (※)保 育 所 公 立 | - | | | | | | | | |
| (※) 私 立 | - | | | | | | | | |
| (※)母 子 生 活 支 援 施 設 | - | | | | | | | | |
| (※)児 童 館 | - | | | | | | | | |
| (※)児 童 遊 園 | - | | | | | | | | |
| (※)障 害 福 祉 サ ー ビ ス 事 業 (日 中 系 施 設 サ ー ビ ス) | - | | | | | | | | |
| 老 人 介 護 支 援 セ ン タ ー | - | | | | | | | | |
| 居 宅 サ ー ビ ス 事 業 所 | - | | | | | | | | 平成31年4月1日現在 |
| 病 院 | 11 | 1 | 2 | 2 | 0 | 1 | 1 | 4 | |
| 病 院 病 床 数 | 1,927 | 340 | 587 | 118 | 0 | 312 | 149 | 421 | |
| 一 般 診 療 所 | 150 | 30 | 44 | 30 | 15 | 10 | 6 | 15 | |
| 歯 科 診 療 所 | 93 | 17 | 27 | 19 | 11 | 3 | 5 | 11 | |
| 助 産 所 | 6 | 3 | 0 | 1 | 0 | 0 | 2 | 0 | |
| 施 術 所 | 152 | 32 | 39 | 27 | 20 | 11 | 6 | 17 | |
| 衛 生 検 査 所 | 1 | 1 | 0 | 0 | 0 | 0 | 0 | 0 | |
| 給 食 施 設 数 | 127 | 30 | 22 | 14 | 8 | 8 | 11 | 34 | |
| 食 品 関 係 施 設 数 (要 許 可) | 2,903 | 565 | 637 | 447 | 238 | 239 | 239 | 538 | |
| 食 品 関 係 施 設 数 (不 要 許 可) | 2,293 | 694 | 204 | 188 | 107 | 89 | 273 | 738 | |
| 食 品 関 係 条 例 対 象 施 設 数 | 341 | 77 | 49 | 41 | 28 | 38 | 44 | 64 | |
| 犬 の 登 録 頭 数 | 8,321 | 1,886 | 1,720 | 1,092 | 1,236 | 579 | 351 | 1,457 | |
| (※)水 道 用 水 供 給 水 道 | - | | | | | | | | |
| (※)上 水 道 | - | | | | | | | | |
| (※)簡 易 水 道 | - | | | | | | | | |
| (※)専 用 水 道 | - | | | | | | | | |

(注1) 備考欄は、区分ごとの数値の時期及び出典等を記載している。

(注2) (※)は権限移譲により事務を所管していない場合は、掲載しない。

| 区 分 | 総 数 | 安 芸 高 田 市 | 府 中 町 | 海 田 町 | 熊 野 町 | 坂 町 | 安 芸 太 田 町 | 北 広 島 町 | 備 考 |
|-----------------------|--------|-----------------------|-------------|-------------|-------------|--------|-----------------------|------------------|---------------|
| 薬局（既存薬局を含む。） | 90 | 17 | 33 | 15 | 9 | 3 | 6 | 7 | |
| 店舗販売業 | 33 | 5 | 6 | 5 | 5 | 4 | 4 | 4 | |
| 卸売販売業 | 12 | 6 | 2 | 2 | 0 | 1 | 0 | 1 | |
| 既存薬種商等 | - | | | | | | | | |
| 特例販売業 | 4 | 1 | 0 | 0 | 0 | 0 | 0 | 3 | |
| 高度管理医療機器等の販売業・貸与業 | 82 | 15 | 24 | 13 | 4 | 6 | 5 | 15 | |
| 管理医療機器販売業・貸与業 | 560 | 111 | 129 | 107 | 63 | 53 | 31 | 66 | |
| 麻薬取扱者 | 339 | 73 | 126 | 33 | 13 | 37 | 21 | 36 | 平成30年12月31日現在 |
| (※)温泉利用施設 | - | | | | | | | | |
| ばい煙発生施設 | 302 | 88 | 38 | 33 | 5 | 31 | 19 | 88 | |
| ばい煙関係特定施設 | 26 | 2 | 7 | 0 | 9 | 0 | 0 | 8 | |
| 揮発性有機化合物排出施設 | 1 | 0 | 0 | 1 | 0 | 0 | 0 | 0 | |
| 一般粉じん発生施設 | 186 | 112 | 0 | 9 | 15 | 0 | 11 | 39 | |
| 特定粉じん発生施設 | - | 0 | 0 | 0 | 0 | 0 | 0 | 0 | |
| 粉じん関係特定施設 | 216 | 61 | 3 | 24 | 13 | 42 | 17 | 56 | |
| ダイオキシン関係特定施設 | 15 | 3 | 0 | 2 | 0 | 3 | 0 | 7 | |
| 水質汚濁関係特定事業場 | 739 | 217 | 45 | 48 | 38 | 28 | 107 | 256 | |
| 第一種フロン類充填回収業者(事業者数) | 25 | 5 | 8 | 5 | 3 | 3 | 1 | 0 | 広島市:304 |
| 汚水等関係特定事業場 | 67 | 13 | 12 | 8 | 2 | 5 | 6 | 21 | |
| 汚染土壌処理業 | - | 0 | 0 | 0 | 0 | 0 | 0 | 0 | |
| (※)ごみ処理施設焼却施設 | 1 | 0 | 0 | 0 | 0 | 1 | 0 | 0 | |
| (※) R D F 施設 | - | 0 | 0 | 0 | 0 | 0 | 0 | 0 | |
| (※) 資源化施設 (RDF施設を除く) | 5 | 0 | 0 | 0 | 4 | 0 | 1 | 0 | |
| (※)一般廃棄物最終処分場 | - | 0 | 0 | 0 | 0 | 0 | 0 | 0 | |
| (※)し尿処理施設 | 1 | 0 | 0 | 0 | 0 | 1 | 0 | 0 | |
| 産業廃棄物収集運搬業 | 231 | 54 | 45 | 22 | 26 | 23 | 15 | 46 | 広島市:5 |
| 産業廃棄物処分業者 | 44 | 17 | 0 | 0 | 4 | 2 | 6 | 15 | 広島市:5 |
| うち優良認定 | 4 | 2 | 0 | 0 | 1 | 0 | 0 | 1 | |
| 中間処理施設 | 37 | 13 | 0 | 2 | 3 | 0 | 6 | 13 | 広島市:2 |
| 最終処分場 | 3 | 1 | 0 | 0 | 0 | 0 | 0 | 2 | |
| P C B 廃棄物保管事業所 | 28 | 4 | 9 | 4 | 0 | 1 | 6 | 4 | |
| 産業廃棄物事業場外保管届 | - | 0 | 0 | 0 | 0 | 0 | 0 | 0 | |
| 産業廃棄物多量排出事業者処理計画策定事業所 | 41 | 17 | 4 | 3 | 1 | 5 | 2 | 9 | 広島市:49 |
| 自動車リサイクル引取業者 | 34 | 8 | 1 | 4 | 7 | 4 | 0 | 10 | |
| フロン類回収業者 | 20 | 6 | 1 | 2 | 2 | 2 | 0 | 7 | |
| 解体業者 | 7 | 2 | 0 | 1 | 1 | 1 | 0 | 2 | |
| 破砕業者 | 3 | 1 | 0 | 0 | 0 | 1 | 0 | 1 | |

(注1) 備考欄は、区分ごとの数値の時期及び出典等を記載している。

(注2) (※)は権限移譲により事務を所管していない場合は、掲載しない。

地域保健福祉対策

(1) 保健福祉関係学生の実習受入れ状況

(平成30年度)

| 職 種 | 学 生 数 | 延 学 生 数 | 実 習 期 間 | 養 成 施 設 名 |
|-------------|-------|---------|---------|-----------|
| 計 | 21 | 84 | 12 | |
| 小 計 | 5 | 20 | 4 | |
| 保 健 師 | 5 | 20 | 4 | 安田女子大学 |
| 小 計 | 16 | 64 | 8 | |
| 管 理 栄 養 士 | 8 | 32 | 4 | 県立広島大学 |
| | 8 | 32 | 4 | 比治山大学 |
| 小 計 | - | - | - | |
| 社 会 福 祉 主 事 | | | | |
| 小 計 | - | - | - | |
| 医 師 | | | | |
| 小 計 | - | - | - | |
| 歯 科 衛 生 士 | | | | |
| 小 計 | - | - | - | |
| 訪 問 介 護 員 | | | | |
| 小 計 | - | - | - | |
| そ の 他 | | | | |

(2) 衛生教育の実施状況

(平成30年度)

| 区分 | 総 数 | (再掲) | | 感 染 症 | (再掲) | | 精 神 | 難 病 | 母 子 | 成 人 ・ 老 人 | 栄 養 ・ 健 康 増 進 | 歯 科 | 医 事 ・ 業 事 | 食 品 | 環 境 | そ の 他 | |
|-----|--------|------|------|-------------|------|-----|--------|--------|--------|-----------------------|---------------------------------|--------|-----------------------|--------|--------|-------------|--|
| | | 地区組織 | 健康危機 | | 結核 | エイズ | | | | | | | | | | | |
| | | 活動 | 管理 | | | | | | | | | | | | | | |
| 回数 | 23 | 1 | 12 | 15 | 2 | 3 | | | | | 6 | | 2 | 38 | | | |
| 延人員 | 1,697 | 12 | 473 | 1,133 | 82 | 660 | | | | | 130 | | 434 | 1,291 | | | |

(注)記入については、(別紙)衛生教育 記入要領による。

(3) 市町指導の状況

(平成30年度)

| 区分 | 保 健 計 画 の 策 定 ・ 地 域 診 断 (1) | 母 子 保 健 (2) | 健 康 増 進 (3) | 介 護 予 防 ・ 生 活 支 援 (4) | 歯 科 保 健 (5) | 感 染 症 (6) | (再掲) | |
|-----------|--------------------------------------|----------------|----------------|-----------------------------|----------------|--------------|------------|--------------|
| | | | | | | | 結 核 (7) | エ イ ズ (8) |
| | | | | | | | 実施回数(01) | 1 |
| 参加延人員(02) | (17) | (16) | (94) | (0) | (0) | (13) | (7) | (0) |

| 区分 | 精神保健福祉 (9) | 難 病 (10) | 介 護 保 険 (11) | 健康危機管理 (12) | そ の 他 (13) | 計 (14) |
|-----------|---------------|-------------|-----------------|----------------|---------------|-----------|
| 実施回数(01) | 14 | 1 | 0 | 0 | 5 | 35 |
| 参加延人員(02) | (313) | (2) | (0) | (0) | (137) | 592 |

注) 厚生労働省政策統括官(統計・情報政策担当)作成の地域保健・健康増進事業報告作成要領による。

(4) 圏域地域保健対策協議会の状況

ア 海田地域保健対策協議会

(平成30年度末現在)

| | |
|-----------------------------|---|
| 名 称 | 海田地域保健対策協議会(略称:海田地対協) |
| 設 立 年 月 日 | 平成9年9月26日 |
| 構 成 団 体 | 安芸地区医師会, 安芸歯科医師会, 安芸薬剤師会, 済生会広島病院, マツダ株式会社マツダ病院 |
| | 安芸郡各町社会福祉協議会, 海田地域公衆衛生推進協議会 |
| | 府中町, 海田町, 熊野町, 坂町 |
| | 西部厚生環境事務所・西部保健所(広島支所) |
| | その他保健・医療・福祉等関係団体 |
| 会 長 | 片桐 則明 |
| 部 会 の 設 置 | 地域保健専門部会 医療福祉専門部会 地域ケア専門部会 |
| 総 会 | 平成30年6月14日 |
| 理 事 会 | 該当なし |
| 事 業 | 事業名 |
| 委 託 事 業 | 地域保健医療推進事業, うつ病等地域医療連携事業 |
| | 在宅緩和ケア提供に係る介護・福祉関係者研修実施業務 |
| 補 助 事 業 | 運営費(会議費, 事務局費) |
| | 感染症対策事業 |
| | 地域保健専門部会事業 |
| | 母子保健推進連絡事業 |
| | 地域精神保健福祉推進事業 |
| | 食育推進・栄養改善事業 |
| | 生活習慣病予防接種事業 |
| | 感染症対策事業 |
| | 地域保健医療計画推進事業・地域医療構想調整会議, 病院部会の運営 |
| | 医療福祉専門部会活動事業 |
| 地域ケア体制の推進事業・ひろしま高齢者プランの進捗管理 | |
| そ の 他 | |

イ 芸北地域保健対策協議会

(平成30年度末現在)

| | |
|---------------|--|
| 区 分 | |
| 名 称 | 芸北地域保健対策協議会(略称:芸北地对協) |
| 設 立 年 月 日 | 平成9年10月9日 |
| 構 成 団 体 | 安芸高田市・山県郡各医師会, 安芸高田市・山県郡各歯科医師会, 安芸高田市・山県郡内の病院 |
| | 安芸高田市・山県郡各薬剤師会, 安芸高田市・山県郡各町, 安芸高田市・山県郡各町社会福祉協議会 |
| | 安芸高田市・山県郡各町民生委員児童委員協議会, 安芸高田市・山県郡各女性連合会 |
| | 安芸高田市・山県郡各老人クラブ連合会, 安芸高田市公衆衛生推進協議会 |
| | 西部厚生環境事務所・西部保健所(広島支所) |
| 会 長 | 徳永 彰 |
| 部 会 の 設 置 | 総務企画委員会, 歯科保健推進連絡会議, 救急医療対策専門部会, 保健医療計画等検討部会, 地域・職域連携推進会議, 在宅緩和ケア推進ワーキンググループ会議, 地域包括ケア推進部会 |
| 総 会 | 平成30年5月17日 |
| 理 事 会 | 該当なし |
| 事 業 | 事業名 |
| 委 託 事 業 | 地域保健医療推進事業, うつ病等地域医療連携事業 |
| | 在宅緩和ケア提供に係る介護・福祉関係者研修実施業務 |
| 補 助 事 業 | 事務費・会議費(総会・総務企画委員会) |
| | 地域包括ケア推進部会・ひろしま高齢者プランの進捗管理 |
| | 在宅緩和ケア推進事業 |
| | 歯科保健推進事業 |
| | 救急医療推進事業 |
| | 地域・職域連携推進事業 |
| | こころの健康づくり事業 |
| | 保健医療計画等検討事業・地域医療構想調整会議, 病院部会の運営 |
| 研修費(圏域地对協研修会) | |
| 助成費 | |
| そ の 他 | |

児童・母子・父子・寡婦福祉対策

(1) 母子福祉資金の貸付状況

(平成30年度)

| 区 分 | | 総 数 | 安 芸 高 田 市 | 府 中 町 | 海 田 町 | 熊 野 町 | 坂 町 | 安 芸 太 田 町 | 北 広 島 町 |
|--------|---------|------------|-----------------------|-------------|-------------|-------------|-----------|-----------------------|------------------|
| 合 計 | 件 数 | 21 | - | 9 | 2 | 2 | 4 | 2 | 2 |
| | 貸付額(千円) | (11,972) | (-) | (4,893) | (1,008) | (1,065) | (2,660) | (918) | (1,428) |
| 事業開始資金 | 件 数 | - | | | | | | | |
| | 貸付額(千円) | (-) | | | | | | | |
| 事業継続資金 | 件 数 | - | | | | | | | |
| | 貸付額(千円) | (-) | | | | | | | |
| 修学資金 | 件 数 | 15 | | 7 | 1 | 1 | 3 | 1 | 2 |
| | 貸付額(千円) | (10,138) | | (4,414) | (648) | (732) | (2,148) | (768) | (1,428) |
| 技能習得資金 | 件 数 | 1 | | | 1 | | | | |
| | 貸付額(千円) | (360) | | | (360) | | | | |
| 修業資金 | 件 数 | - | | | | | | | |
| | 貸付額(千円) | (-) | | | | | | | |
| 就職支度資金 | 件 数 | - | | | | | | | |
| | 貸付額(千円) | (-) | | | | | | | |
| 医療介護資金 | 件 数 | - | | | | | | | |
| | 貸付額(千円) | (-) | | | | | | | |
| 生活資金 | 件 数 | 1 | | 1 | | | | | |
| | 貸付額(千円) | (141) | | (141) | | | | | |
| 住宅資金 | 件 数 | - | | | | | | | |
| | 貸付額(千円) | (-) | | | | | | | |
| 転宅資金 | 件 数 | - | | | | | | | |
| | 貸付額(千円) | (-) | | | | | | | |
| 就学支度資金 | 件 数 | 4 | | 1 | | 1 | 1 | 1 | |
| | 貸付額(千円) | (1,333) | | (338) | | (333) | (512) | (150) | |
| 結婚資金 | 件 数 | - | | | | | | | |
| | 貸付額(千円) | (-) | | | | | | | |

(2) 父子福祉資金の貸付状況

(平成30年度)

| 区 分 | | 総 数 | 安 芸 高 田 市 | 府 中 町 | 海 田 町 | 熊 野 町 | 坂 町 | 安 芸 太 田 町 | 北 広 島 町 |
|--------|---------|---------|-----------------------|-------------|-------------|-------------|--------|-----------------------|------------------|
| 合 計 | 件 数 | 2 | - | 1 | 1 | - | - | - | - |
| | 貸付額(千円) | (1,368) | (-) | (972) | (396) | (-) | (-) | (-) | (-) |
| 事業開始資金 | 件 数 | - | | | | | | | |
| | 貸付額(千円) | (-) | | | | | | | |
| 事業継続資金 | 件 数 | - | | | | | | | |
| | 貸付額(千円) | (-) | | | | | | | |
| 修学資金 | 件 数 | 1 | | 1 | | | | | |
| | 貸付額(千円) | (972) | | (972) | | | | | |
| 技能習得資金 | 件 数 | - | | | | | | | |
| | 貸付額(千円) | (-) | | | | | | | |
| 修業資金 | 件 数 | - | | | | | | | |
| | 貸付額(千円) | (-) | | | | | | | |
| 就職支度資金 | 件 数 | - | | | | | | | |
| | 貸付額(千円) | (-) | | | | | | | |
| 医療介護資金 | 件 数 | - | | | | | | | |
| | 貸付額(千円) | (-) | | | | | | | |
| 生活資金 | 件 数 | - | | | | | | | |
| | 貸付額(千円) | (-) | | | | | | | |
| 住宅資金 | 件 数 | - | | | | | | | |
| | 貸付額(千円) | (-) | | | | | | | |
| 転宅資金 | 件 数 | - | | | | | | | |
| | 貸付額(千円) | (-) | | | | | | | |
| 就学支度資金 | 件 数 | 1 | | | 1 | | | | |
| | 貸付額(千円) | (396) | | | (396) | | | | |
| 結婚資金 | 件 数 | - | | | | | | | |
| | 貸付額(千円) | (-) | | | | | | | |

(3) 寡婦福祉資金の貸付状況

(平成30年度)

| 区 分 | | 総 数 | 安 芸 高 田 市 | 府 中 町 | 海 田 町 | 熊 野 町 | 坂 町 | 安 芸 太 田 町 | 北 広 島 町 |
|--------|---------|--------|-----------------------|-------------|-------------|-------------|--------|-----------------------|------------------|
| 合 計 | 件 数 | - | - | - | - | - | - | - | - |
| | 貸付額(千円) | (-) | (-) | (-) | (-) | (-) | (-) | (-) | (-) |
| 事業開始資金 | 件 数 | - | | | | | | | |
| | 貸付額(千円) | (-) | | | | | | | |
| 事業継続資金 | 件 数 | - | | | | | | | |
| | 貸付額(千円) | (-) | | | | | | | |
| 修学資金 | 件 数 | - | | | | | | | |
| | 貸付額(千円) | (-) | | | | | | | |
| 技能習得資金 | 件 数 | - | | | | | | | |
| | 貸付額(千円) | (-) | | | | | | | |
| 修業資金 | 件 数 | - | | | | | | | |
| | 貸付額(千円) | (-) | | | | | | | |
| 就職支度資金 | 件 数 | - | | | | | | | |
| | 貸付額(千円) | (-) | | | | | | | |
| 医療介護資金 | 件 数 | - | | | | | | | |
| | 貸付額(千円) | (-) | | | | | | | |
| 生活資金 | 件 数 | - | | | | | | | |
| | 貸付額(千円) | (-) | | | | | | | |
| 住宅資金 | 件 数 | - | | | | | | | |
| | 貸付額(千円) | (-) | | | | | | | |
| 転宅資金 | 件 数 | - | | | | | | | |
| | 貸付額(千円) | (-) | | | | | | | |
| 就学支度資金 | 件 数 | - | | | | | | | |
| | 貸付額(千円) | (-) | | | | | | | |
| 結婚資金 | 件 数 | - | | | | | | | |
| | 貸付額(千円) | (-) | | | | | | | |

医療対策

(1) 病院・診療所の状況

(平成31年3月31日現在)

| 区 分 | | 総 数 | 安 芸 高 田 市 | 府 中 町 | 海 田 町 | 熊 野 町 | 坂 町 | 安 芸 太 田 町 | 北 広 島 町 | |
|-----------------------|-------------|--------|-----------------------|-------------|-------------|-------------|--------|-----------------------|------------------|-----|
| 病 院 | 施 設 数 | 11 | 1 | 2 | 2 | 0 | 1 | 1 | 4 | |
| | 病 床 数 | 小 計 | 1,927 | 340 | 587 | 118 | - | 312 | 149 | 421 |
| | | 一 般 | 961 | 166 | 270 | 40 | 0 | 312 | 53 | 120 |
| | | 療 養 | 644 | 54 | 317 | 78 | 0 | 0 | 52 | 143 |
| | | 精 神 | 322 | 120 | 0 | 0 | 0 | 0 | 44 | 158 |
| | | 結 核 | - | 0 | 0 | 0 | 0 | 0 | 0 | 0 |
| | | 感 染 症 | - | 0 | 0 | 0 | 0 | 0 | 0 | 0 |
| 救 急 告 示 | 7 | 1 | 1 | 0 | 0 | 1 | 1 | 3 | | |
| 一 般 診 療 所 | 施 設 数 | 150 | 30 | 44 | 30 | 15 | 10 | 6 | 15 | |
| | 病 床 数 | 一 般 | 79 | 29 | 19 | 17 | 0 | 0 | 0 | 14 |
| | | 療 養 | 20 | 20 | 0 | 0 | 0 | 0 | 0 | 0 |
| | 救 急 告 示 | - | 0 | 0 | 0 | 0 | 0 | 0 | 0 | |
| 歯 科 診 療 所 | 93 | 17 | 27 | 19 | 11 | 3 | 5 | 11 | | |

(注1) 「救急告示」とは、一定の基準を満たした医療機関の開設者から県知事に、救急医療に関し協力する旨の申出のあった病院、診療所に対し、県知事が必要と認定したものを告示するものをいう。

(注2) 「療養病床」とは、一般病院及び有床診療所のうち慢性期疾患の患者が長期にわたって入院療養できる病床をいう。

(注3) 病床数は使用許可病床数。

(2) 立入検査及び使用許可件数

(平成30年度)

| 区 分 | 総 数 | 病 院 | 診 療 所 | 歯 科 診 療 所 |
|------------------------------------|-----|-----|-------|-----------|
| 立 入 検 査 延 件 数 | 14 | 12 | 2 | 0 |
| 新 規 開 設 に 伴 う 使 用 許 可 件 数 | 1 | 0 | 1 | 0 |
| 構 造 設 備 の 変 更 に 伴 う 使 用 許 可 件 数 | 7 | 4 | 3 | 0 |

広島県医療安全支援センター《医療相談窓口のご案内》

受付時間：月～金曜日（年末・年始、祝日除く） 13:00～16:00

相談方法：電話、面談

専用電話：082-513-3058

設置場所：〒730-8511 広島市中区基町10-52 県庁本館6階

次の点について、あらかじめご了承ください

- ①医療内容のトラブルについては、まず当事者間での話し合いが基本となります。
- ②診療行為の是非や故意・過失の有無の判断はできません。
- ③病状に応じた適切な医療機関の紹介にはお答えできません。

健康増進・栄養改善対策等

(1) 給食施設等の指導状況

ア 施設数及び指導状況

(平成30年度)

| 区 分 | 総 数 | 特 定 給 食 施 設 | | | | その他の給食施設 | |
|----------------------|-----|--------------|---------------|----------------------------|---------------|--------------|---------------|
| | | 指 定 施 設 ① | | 特 定 給 食 施 設 (① を 除 く) | | | |
| | | 栄養士の いるもの | 栄養士の いないもの | 栄養士の いるもの | 栄養士の いないもの | 栄養士の いるもの | 栄養士の いないもの |
| 施 設 数 A | 127 | 3 | 0 | 54 | 3 | 40 | 27 |
| 指 導 延 数 B | 87 | 7 | 0 | 40 | 0 | 28 | 12 |
| 1施設当たり指導回 数 B / A | 0.7 | 2.3 | - | 0.7 | 0.0 | 0.7 | 0.4 |

(注) 表中の栄養士とは管理栄養士を含む。

イ 施設別指導状況

(平成30年度)

| 区 分 | 特 定 給 食 施 設 | | | | | | | | その他の給食施設 | | | | 給 食 施 設 に 対 す る 指 導 率 (%) | 栄 養 士 の 給 食 施 設 に 対 す る 指 導 率 (%) | 栄 養 士 の 給 食 施 設 に 対 す る 指 導 率 (%) | 総 数 | |
|-----------------|-----------------|-----------|-----------------|-----------|---------------------------|-----------|-----------------|-----------|-----------------|-----------|-----------------|-----------|---------------------------|-----------------------------------|-----------------------------------|-------|-----------|
| | 指 定 施 設 | | | | 指 定 施 設 以 外 の 特 定 給 食 施 設 | | | | 栄 養 士 の 給 食 施 設 | | 栄 養 士 の 給 食 施 設 | | | | | | |
| | 栄 養 士 の 給 食 施 設 | | 栄 養 士 の 給 食 施 設 | | 栄 養 士 の 給 食 施 設 | | 栄 養 士 の 給 食 施 設 | | 栄 養 士 の 給 食 施 設 | | 栄 養 士 の 給 食 施 設 | | | | | 施 設 数 | 延 指 導 件 数 |
| | 施 設 数 | 延 指 導 件 数 | 施 設 数 | 延 指 導 件 数 | 施 設 数 | 延 指 導 件 数 | 施 設 数 | 延 指 導 件 数 | 施 設 数 | 延 指 導 件 数 | 施 設 数 | 延 指 導 件 数 | | | | | |
| 総 数 | 3 | 7 | 0 | 0 | 54 | 40 | 3 | 0 | 40 | 28 | 27 | 12 | 68.5 | 77.3 | 40.0 | 127 | 87 |
| 学 校 | 0 | 0 | 0 | 0 | 20 | 5 | 2 | 0 | 0 | 0 | 2 | 0 | 20.8 | 25.0 | 0.0 | 24 | 5 |
| 病 院 | 3 | 7 | 0 | 0 | 5 | 7 | 0 | 0 | 4 | 2 | 1 | 0 | 123.1 | 133.3 | 0.0 | 13 | 16 |
| 介 護 老 人 保 健 施 設 | 0 | 0 | 0 | 0 | 1 | 1 | 0 | 0 | 2 | 2 | 0 | 0 | 100.0 | 100.0 | - | 3 | 3 |
| 老 人 福 祉 施 設 | 0 | 0 | 0 | 0 | 9 | 7 | 0 | 0 | 10 | 6 | 0 | 0 | 68.4 | 68.4 | - | 19 | 13 |
| 児 童 福 祉 施 設 | 0 | 0 | 0 | 0 | 13 | 14 | 1 | 0 | 12 | 11 | 19 | 10 | 77.8 | 100.0 | 50.0 | 45 | 35 |
| 社 会 福 祉 施 設 | 0 | 0 | 0 | 0 | 1 | 4 | 0 | 0 | 8 | 5 | 1 | 2 | 110.0 | 100.0 | 200.0 | 10 | 11 |
| 事 業 所 | 0 | 0 | 0 | 0 | 2 | 0 | 0 | 0 | 1 | 0 | 0 | 0 | 0.0 | 0.0 | - | 3 | - |
| 寄 宿 舎 | 0 | 0 | 0 | 0 | 1 | 1 | 0 | 0 | 1 | 0 | 2 | 0 | 25.0 | 50.0 | 0.0 | 4 | 1 |
| 矯 正 施 設 | 0 | 0 | 0 | 0 | 0 | 0 | 0 | 0 | 0 | 0 | 0 | 0 | - | - | - | - | - |
| 自 衛 隊 | 0 | 0 | 0 | 0 | 0 | 0 | 0 | 0 | 0 | 0 | 0 | 0 | - | - | - | - | - |
| 一 般 給 食 セ ン タ ー | 0 | 0 | 0 | 0 | 0 | 0 | 0 | 0 | 0 | 0 | 0 | 0 | - | - | - | - | - |
| そ の 他 | 0 | 0 | 0 | 0 | 2 | 1 | 0 | 0 | 2 | 2 | 2 | 0 | 50.0 | 75.0 | 0.0 | 6 | 3 |

(2) 健康増進法及び食品表示法(保健事項)に基づく食品表示の相談・指導状況

ア 相談状況

(平成30年度)

| 区 分 | 業者からの相談事例数 |
|----------------|------------|
| 健康増進法(虚偽・誇大表示) | |
| 食品表示法(保健事項) | 102 |

イ 指導状況(違反事例)

(平成30年度)

| 区 分 | 事業者数 | 品 目 区 分 | | | | | | |
|----------------|------|---------|-----|-----|------|-----|-----|-----|
| | | 生鮮食品 | | | 加工食品 | | | |
| | | 農産物 | 畜産物 | 水産物 | 農産物 | 畜産物 | 水産物 | その他 |
| 健康増進法(虚偽・誇大表示) | 0 | | | | | | | |
| 食品表示法(保健事項) | 0 | | | | | | | |

※発見し、他所へ通報したものは含まない。

(3) 健康増進事業実施状況

ア 健康診査

(平成30年度)

| 区分 | | 総数 | 安芸高田市 | 府中町 | 海田町 | 熊野町 | 坂町 | 安芸太田町 | 北広島町 |
|----------|--------|---------|--------|--------|--------|--------|--------|-------|--------|
| 人口 | | 174,345 | 29,278 | 52,081 | 29,852 | 24,387 | 13,247 | 6,471 | 19,029 |
| 健康診査 | 対象者 | 1015 | 300 | 364 | 163 | 125 | 55 | 0 | 8 |
| | 受診者 | 34 | 8 | 3 | 5 | 9 | 1 | 0 | 8 |
| | 受診率(%) | 3.3 | 2.7 | 0.8 | 3.1 | 7.2 | 1.8 | - | 100 |
| 肝炎ウイルス検査 | 対象者 | 50,522 | 2,713 | 717 | 16,523 | 13,210 | 4,414 | 42 | 12,903 |
| | 受診者 | 525 | 53 | 28 | 121 | 84 | 115 | 3 | 121 |
| | 受診率(%) | 1 | 2 | 3.9 | 0.7 | 0.6 | 2.6 | 7.1 | 0.9 |

(注1) 人口は、平成30年1月1日現在の住民基本台帳人口である。

(注2) 健康増進事業費補助金の事業実績報告による。

イ 健康診査以外の事業実績(健康教育, 健康相談, 訪問指導)

(平成30年度)

| 区 分 | | | 総数 | 安芸高田市 | 府中町 | 海田町 | 熊野町 | 坂町 | 安芸太田町 | 北広島町 |
|--------------|-------------|------|-------|-------|-----|-------|-----|-----|-------|------|
| 健康 教育 | 個 別 | 参加人員 | - | 0 | 0 | 0 | 0 | 0 | 0 | 0 |
| | 集 団 | 実施回数 | 306 | 138 | 30 | 84 | 7 | 47 | 0 | 0 |
| | | 参加人員 | 2,548 | 311 | 759 | 1,348 | 61 | 69 | 0 | 0 |
| 健康 相 談 | 重 点 | 実施回数 | 50 | 0 | 4 | 26 | 10 | 10 | 0 | 0 |
| | | 参加人員 | 176 | 0 | 4 | 44 | 36 | 92 | 0 | 0 |
| | 総 合 | 実施回数 | 28 | 0 | 2 | 12 | 4 | 10 | 0 | 0 |
| | | 参加人員 | 143 | 0 | 2 | 26 | 8 | 107 | 0 | 0 |
| 訪問 指導 | 対 象 者 数 | 59 | 0 | 0 | 48 | 11 | 0 | 0 | 0 | |
| | 被 指 導 実 人 員 | 59 | 0 | 0 | 48 | 11 | 0 | 0 | 0 | |

(注) 健康増進事業費補助金の事業実績報告による。

(4)健康生活応援店の状況

(平成30年度末現在)

| 区 分 | | 延 認 証 店 舗 数 |
|----------------|------------------|-------------|
| た ば こ | 禁 煙 | 53 |
| | 分 煙 | |
| | 禁 煙 支 援 | |
| | 小 計 | 53 |
| 栄 養 成 分 表 示 | 栄 養 成 分 表 示 | |
| | エ ネ ル ギ ー 表 示 | 3 |
| | 塩 分 表 示 | |
| | 小 計 | 3 |
| ヘルシーメニュー | 野 菜 た っ ぷ り | 30 |
| | 塩 分 控 え め | 3 |
| | オ ー ダ ー メ ニ ュ ー | 13 |
| | 小 計 | 46 |
| 塩分控えめ 推進・応援 | 塩分控えめ推進・応援 | 5 |
| | 小 計 | 5 |
| 食 事 バ ラ ンス | 朝 食 摂 取 | 3 |
| | 食 事 バ ラ ンス ガ イ ド | |
| | 小 計 | 3 |
| 運 動 実 践 | 正 しい 歩 き 方 指 導 | |
| | ウオーキング勧奨・応援 | 5 |
| | サ ー ク ル 支 援 | 5 |
| | 小 計 | 10 |
| そ の 他 | 健 康 づ く り 応 援 | 51 |
| 合 計 | | 171 |
| 実 店 舗 数 | | 108 |

(5) 食育圏域連絡会議開催状況

(平成30年度)

| | |
|-------|---|
| 日時 | H31.1.28 (月) 13:30～15:30 |
| 場所 | 農林庁舎3階 集団指導室 |
| 参加機関数 | 10人 |
| 主な議題 | <ul style="list-style-type: none"> ・市町食育推進計画の推進状況について ・各市町食育推進計画における取組状況について ・情報交換 |

会議構成機関

| 機関名(担当課等) | | 備考 |
|-----------|-----------|----|
| 安芸高田市 | 健康長寿課 | |
| 府中町 | 健康推進課 | |
| 海田町 | 保健センター | |
| 熊野町 | 子育て・健康推進課 | |
| 坂町 | 保険健康課 | |
| 安芸太田町 | 健康づくり課 | |
| 北広島町 | 保健課 | |

感染症対策

(1) 感染症発生状況

(平成30年)

| 区分 | 疾病名 | 件数 | 区分 | 疾病名 | 件数 |
|--------------|------------------------|----------------------|----------------------------|--------------------------|----|
| 一類 | エボラ出血熱 | 0 | 五類 (全数) | アメーバ赤痢 | 2 |
| | クリミア・コンゴ出血熱 | 0 | | ウイルス性肝炎(E型肝炎及びA型肝炎を除く) | 0 |
| | 痘そう | 0 | | カルバペネム耐性腸内細菌科細菌感染症 | 7 |
| | 南米出血熱 | 0 | | 急性弛緩性麻痺(急性灰白髄膜炎は除く。) | 0 |
| | ベスト | 0 | | 急性脳炎※5 | 0 |
| | マールブルグ病 | 0 | | クリプトスポリジウム症 | 0 |
| | ラッサ熱 | 0 | | クロイツフェルト・ヤコブ病 | 0 |
| 小計 A | - | 劇症型溶血性レンサ球菌感染症 | | 0 | |
| 二類 | 急性灰白髄炎 | 0 | | 後天性免疫不全症候群 | 1 |
| | 結核 | 27 | | ジアルジア症 | 0 |
| | ジフテリア | 0 | | 侵襲性インフルエンザ菌感染症 | 0 |
| | 重症急性呼吸器症候群※1 | 0 | | 侵襲性髄膜炎菌感染症 | 0 |
| | 中東呼吸器症候群※2 | 0 | | 侵襲性肺炎球菌感染症 | 0 |
| | 鳥インフルエンザ(H5N1) | 0 | | 水痘(患者が入院を要すると認められるものに限る) | 2 |
| | 鳥インフルエンザ(H7N9) | 0 | 先天性風しん症候群 | 1 | |
| 小計 B | 27 | 梅毒 | 0 | | |
| 三類 | コレラ | 0 | 播種性クリプトコックス症 | 2 | |
| | 細菌性赤痢 | 0 | 破傷風 | 0 | |
| | 腸管出血性大腸菌感染症 | 1 | バンコマイシン耐性黄色ブドウ球菌感染症 | 1 | |
| | 腸チフス | 0 | バンコマイシン耐性腸球菌感染症 | 0 | |
| | パラチフス | 0 | 百日咳 | 4 | |
| 小計 C | 1 | 風しん | 7 | | |
| 四類 | E型肝炎 | 0 | 麻しん | 0 | |
| | ウエストナイル熱(ウエストナイル脳炎を含む) | 0 | 薬剤耐性アシネトバクター感染症 | 0 | |
| | A型肝炎 | 0 | 小計 E | 27 | |
| | エキノコックス症 | 0 | RSウイルス感染症 | 204 | |
| | 黄熱 | 0 | 咽頭結膜熱 | 33 | |
| | オウム病 | 0 | A群溶血性レンサ球菌咽頭炎 | 283 | |
| | オムスク出血熱 | 0 | 感染性胃腸炎 | 756 | |
| | 回帰熱 | 0 | 水痘 | 30 | |
| | キャサスル森林病 | 0 | 手足口病 | 159 | |
| | Q熱 | 0 | 伝染性紅斑 | 5 | |
| | 狂犬病 | 0 | 突発性発しん | 118 | |
| | コクシジオイデス症 | 0 | ヘルパンギーナ | 86 | |
| | サル痘 | 0 | 流行性耳下腺炎 | 48 | |
| | ジカウイルス感染症 | 0 | インフルエンザ※6 | 1,914 | |
| | 重症熱性血小板減少症候群※3 | 0 | 急性出血性結膜炎 | 0 | |
| | 腎症候性出血熱 | 0 | 流行性角結膜炎 | 0 | |
| | 西部ウマ脳炎 | 0 | 性器クラミジア感染症 | 0 | |
| | ダニ媒介脳炎 | 0 | 性器ヘルペスウイルス感染症 | 0 | |
| | 炭疽 | 0 | 尖圭コンジローマ | 0 | |
| | チクングニア熱 | 0 | 淋菌感染症 | 0 | |
| | つつが虫病 | 1 | 感染性胃腸炎(病原体がロタウイルスであるものに限る) | 0 | |
| | デング熱 | 0 | クラミジア肺炎(オウム病を除く) | 0 | |
| | 東部ウマ脳炎 | 0 | 細菌性髄膜炎※7 | 0 | |
| | 鳥インフルエンザ※4 | 0 | マイコプラズマ肺炎 | 0 | |
| | ニパウイルス感染症 | 0 | 無菌性髄膜炎 | 0 | |
| | 日本紅斑熱 | 0 | ペニシリン耐性肺炎球菌感染症 | 32 | |
| | 日本脳炎 | 0 | メチシリン耐性黄色ブドウ球菌感染症 | 54 | |
| ハンタウイルス肺炎症候群 | 0 | 薬剤耐性緑膿菌感染症 | 0 | | |
| Bウイルス病 | 0 | 小計 F | 3,722 | | |
| 鼻疽 | 0 | 新型インフルエンザ等感染症 | G | | |
| ブルセラ症 | 0 | 指定 | | | |
| ベネズエラウマ脳炎 | 0 | 小計 H | - | | |
| ヘンドラウイルス感染症 | 0 | 新 | | | |
| 発しんチフス | 0 | 小計 I | 0 | | |
| ボツリヌス症 | 0 | 総計 A+B+C+D+E+F+G+H+I | 3,785 | | |
| マラリア | 0 | | | | |
| 野兔病 | 0 | | | | |
| ライム病 | 0 | | | | |
| リッサウイルス感染症 | 0 | | | | |
| リフトバレー熱 | 0 | | | | |
| 類鼻疽 | 0 | | | | |
| レジオネラ症 | 7 | | | | |
| レプトスピラ症 | 0 | | | | |
| ロッキー山紅斑熱 | 0 | | | | |
| 小計 D | 8 | | | | |

※1 病原体がベータコロナウイルス属SARSコロナウイルスであるものに限る
 ※2 病原体がベータコロナウイルス属MERSコロナウイルスであるものに限る
 ※3 病原体がフレボウイルス属SFTSウイルスであるものに限る
 ※4 H5N1及びH7N9を除く
 ※5 ウエストナイル脳炎、西部ウマ脳炎、ダニ媒介脳炎、東部ウマ脳炎、日本脳炎、ベネズエラウマ脳炎及びリフトバレー熱を除く
 ※6 鳥インフルエンザ及び新型インフルエンザ等感染症を除く
 ※7 インフルエンザ菌、髄膜炎菌、肺炎球菌を原因として同定された場合を除く
 (注1) 一、二、三、四、五類(全数)、指定及び新感染症については、全数報告。
 (注2) 五類(定点)感染症については、定点医療機関から報告。

(2) 結核の状況

ア 結核患者登録状況

(平成30年12月31日現在)

| 区 分 | | 総 数 | 安 芸 高 田 市 | 府 中 町 | 海 田 町 | 熊 野 町 | 坂 町 | 安 芸 太 田 町 | 北 広 島 町 |
|--------------------------|------------|---------|-----------------------|-------------|-------------|-------------|--------|-----------------------|------------------|
| 管内人口 | | 174,345 | 29,278 | 52,081 | 29,852 | 24,387 | 13,247 | 6,471 | 19,029 |
| 計 | | 35 | 7 | 8 | 6 | 1 | 3 | 3 | 7 |
| 活動性 肺結核 患者数 (A) | 喀痰塗抹陽性者 | 3 | | | | | | 2 | 1 |
| | その他の結核菌陽性者 | 1 | | | | | | | 1 |
| | 菌陰性・その他の者 | 1 | | | 1 | | | | |
| 活動性肺外結核患者数(B) | | 3 | | | 2 | | 1 | | |
| 不活動性結核・その他の者 | | 27 | 7 | 8 | 3 | 1 | 2 | 1 | 5 |
| 有病率(人口10万対) | | 4.6 | - | - | 10.0 | - | 7.5 | 30.9 | 10.5 |

(注1) 結核菌検査結果については登録時の結果を示すもの。

(注2) 人口には外国人を含む。(住民基本台帳の人口に外国人を加えた数)

(注3) 有病率(人口10万対) = $\frac{\text{活動性肺結核患者数(A)} + \text{活動性肺外結核患者数(B)}}{\text{人口}} \times 100,000$

イ 結核患者新規登録状況

(平成30年)

| 区 分 | | 総 数 | 安 芸 高 田 市 | 府 中 町 | 海 田 町 | 熊 野 町 | 坂 町 | 安 芸 太 田 町 | 北 広 島 町 |
|--------------------------|------------|---------|-----------------------|-------------|-------------|-------------|--------|-----------------------|------------------|
| 管内人口 | | 174,345 | 29,278 | 52,081 | 29,852 | 24,387 | 13,247 | 6,471 | 19,029 |
| 計 (A + B) | | 18 | 1 | 4 | 4 | - | 3 | 2 | 4 |
| 活動性 肺結核 患者数 (A) | 喀痰塗抹陽性者 | 8 | 1 | 2 | | | 1 | 2 | 2 |
| | その他の結核菌陽性者 | 4 | | 1 | 1 | | 1 | | 1 |
| | 菌陰性・その他の者 | 2 | | 1 | 1 | | | | |
| 活動性肺外結核患者数(B) | | 4 | | | 2 | | 1 | | 1 |
| り患率(人口10万対) | | 10.3 | 3.4 | 7.7 | 13.4 | - | 22.6 | 30.9 | 21.0 |
| 潜在性結核感染症 | | 8 | 4 | 1 | 2 | | | | 1 |

(注1) 潜在性結核感染症は総数に含まない。

(注2) り患率(人口10万対) = $\frac{\text{計 (A + B)}}{\text{人口}} \times 100,000$

ウ 年齢階級別新規登録患者数

(平成30年12月31日現在)

| 区 分 | 総 数 | 安 芸 高 田 市 | 府 中 町 | 海 田 町 | 熊 野 町 | 坂 町 | 安 芸 太 田 町 | 北 広 島 町 |
|-------------|--------|-----------------------|-------------|-------------|-------------|--------|-----------------------|------------------|
| 計 | 18 | 1 | 4 | 4 | - | 3 | 2 | 4 |
| | (8) | (1) | (2) | (-) | (-) | (1) | (2) | (2) |
| 0 歳 ~ 4 歳 | - | | | | | | | |
| | (-) | | | | | | | |
| 5 歳 ~ 9 歳 | - | | | | | | | |
| | (-) | | | | | | | |
| 10 歳 ~ 14 歳 | - | | | | | | | |
| | (-) | | | | | | | |
| 15 歳 ~ 19 歳 | - | | | | | | | |
| | (-) | | | | | | | |
| 20 歳 ~ 29 歳 | 1 | | | 1 | | | | |
| | (-) | | | | | | | |
| 30 歳 ~ 39 歳 | 1 | | 1 | | | | | |
| | (-) | | | | | | | |
| 40 歳 ~ 49 歳 | 1 | | | 1 | | | | |
| | (-) | | | | | | | |
| 50 歳 ~ 59 歳 | 1 | | | 1 | | | | |
| | (-) | | | | | | | |
| 60 歳 ~ 69 歳 | 1 | | | | | | 1 | |
| | (1) | | | | | | (1) | |
| 70 歳 ~ | 13 | 1 | 3 | 1 | | 3 | 1 | 4 |
| | (7) | (1) | (2) | | | (1) | (1) | (2) |

(注1) 下段の()は、結核菌喀痰塗抹陽性者再掲である。

(注2) 本表の総数とイ 結核患者新規登録状況の総数は一致している。

エ 結核健康診断の実施状況

① 市町別実施状況

(平成30年度)

| 区 分 | | 総 数 | 安 芸 高 田 市 | 府 中 町 | 海 田 町 | 熊 野 町 | 坂 町 | 安 芸 太 田 町 | 北 広 島 町 |
|------|--------|--------|-----------------------|-------------|-------------|-------------|--------|-----------------------|------------------|
| 一般住民 | 対象者数 | 53,722 | 11,237 | 12,948 | 7,349 | 8,211 | 3,889 | 3,010 | 7,078 |
| | 受診者数 | 6,222 | 669 | 1,024 | 754 | 1,333 | 276 | 835 | 1,331 |
| | 受診率(%) | 11.6 | 6.0 | 7.9 | 10.3 | 16.2 | 7.1 | 27.7 | 18.8 |



(財)結核予防会結核研究所

結核に関する知識や情報を提供しています。

〒204-8533 東京都清瀬市松山3-1-24

電話 0424-93-5711 ファックス 0424-92-4600

ホームページ <http://www.jata.or.jp>

② 実施主体別実施状況

(平成30年度)

| 実施主体 | 対 象 者 | 対象者数 | 受 診 状 況 | | 健 康 診 断 等 の 内 容 | | | | |
|---------------|-------|--------|---------|-------|-----------------|--------|-------|-----|------|
| | | | 受診者数 | 受診率 | 間接撮影 | 直接撮影 | ツ反応 | BCG | IGRA |
| 定 期 | 計 | 65,305 | 17,160 | 26.3 | 4,079 | 12,926 | - | - | - |
| | 事業者 | 従業者 | 7,758 | 7,261 | 93.6 | 649 | 6,612 | | |
| | 学校長 | 生徒 | 1,829 | 1,826 | 99.8 | 70 | 1,756 | | |
| | | 学生 | 418 | 415 | 99.3 | 209 | 206 | | |
| | 施設長 | 入所者 | 1,578 | 1,436 | 91.0 | 112 | 1,324 | | |
| | 市町長 | 一般住民 | 53,722 | 6,222 | 11.6 | 3,039 | 3,028 | | |
| 知 事 (保健所長) | 計 | 287 | 287 | 100.0 | - | 211 | (-) | (-) | 188 |
| | 接触者健診 | 215 | 215 | 100.0 | | 139 | | | 188 |
| | 集団健診 | | | - | | | | | |
| | 管理検診 | 72 | 72 | 100.0 | | 72 | | | |

(注1) ()内は、ツ反応(ツベルクリン反応)検査とX線検査を併せて実施した場合の再掲。

(注2) 事業者欄は、学校(専修学校及び各種学校を含み、幼稚園を除く)、病院、診療所、助産所、介護老人保健施設、社会福祉施設の対象者数(従事者数)又は受診者数を記載。

(注3) 生徒欄は、高校生の対象者数又は受診者数を記載。学生欄は、大学生等の対象者数又は受診者数を記載。

(注4) 本欄の市町長が実施主体となって実施する定期健康診断(一般住民)は、①表の各総数と一致している。

(注5) 受診者数と健康診断等の計とは一致しない。

才 市町別家庭訪問指導状況

(平成30年度)

| 区 分 | 総 数 | 安 芸 高 田 市 | 府 中 町 | 海 田 町 | 熊 野 町 | 坂 町 | 安 芸 太 田 町 | 北 広 島 町 |
|----------------|--------|-----------------------|-------------|-------------|-------------|--------|-----------------------|------------------|
| 実 人 員 | 39 | 8 | 5 | 6 | 0 | 3 | 9 | 8 |
| (再掲)新規 登録患者 | 27 | 6 | 3 | 4 | 0 | 3 | 8 | 3 |
| 構 成 比 | 69.2 | 75.0 | 60.0 | 66.7 | - | 100.0 | 88.9 | 37.5 |
| 延 人 員 | 213 | 33 | 43 | 47 | 0 | 27 | 28 | 35 |
| (再掲)新規 登録患者 | 116 | 20 | 9 | 24 | 0 | 20 | 24 | 19 |
| 構 成 比 | 54.5 | 60.6 | 20.9 | 51.1 | - | 74.1 | 85.7 | 54.3 |

(注)(再掲)欄の新規登録患者とは、平成29年度に新規登録された結核患者を家庭訪問指導した場合に計上している。

(3) 感染症発生に伴う指導状況

(平成30年度)

| | 計 | 一類 | 二類 | 三類 | 四類 | 五類 | 新型インフル エンザ等 感染症 | 指定感染症 | 新感染症 |
|---------|----|----|----|----|----|----|-----------------------|-------|------|
| 指導件数 | 41 | | | 2 | 3 | 36 | | | |
| うち施設指導分 | 25 | | | | | 25 | | | |

(4) 新型インフルエンザ等対策の連絡会議開催状況

(平成30年度)

| | | |
|------|---|--|
| 日時 | 2019年1月30日 | 2019年2月19日 |
| 場所 | JA吉田総合病院 | 済生会広島病院 |
| 参加人数 | 52名 | 32名 |
| 主な議題 | ①「県内発生早期」,「県内感染期」別の医療体制について ②防護服の正しい着脱について ③帰国者・接触者外来での患者受入れロールプレイ ④質疑応答 | ①「県内発生早期」,「県内感染期」別の医療体制について ②帰国者接触者外来における新型インフルエンザ等の診療体制について ③個人防護具の正しい着脱について ④質疑応答 |

会議構成メンバー

| 所属 | 職名 | 備考 |
|-----------|-----------|----|
| 協力医療機関 | 院長(他職員) | |
| 地区医師会 | 会長(会員) | |
| 地区歯科医師会 | 会長(会員) | |
| 地区薬剤師会 | 地区長 | |
| 各地区消防本部 | 隊長 | |
| 各警察署 | 課長 | |
| 市町 | 市町担当課長・係長 | |
| 西部保健所広島支所 | 担当課職員他 | |

(5) エイズ相談及びHIV抗原抗体検査・梅毒検査の状況

(平成30年度)

| 区分 | 相談件数 | | | | HIV抗原抗体検査 | 梅毒検査 |
|----|--------|-------|-----------|---------|-----------|------|
| | 計A+B+C | 電話相談A | 来所(面接相談)B | 家庭訪問指導C | | |
| 計 | 69 | 51 | 18 | - | 18 | 18 |
| 男性 | 52 | 36 | 16 | | 16 | 16 |
| 女性 | 17 | 15 | 2 | | 2 | 2 |

(6) 健康教育実施状況

(平成30年度)

| 区 分 | 種 別 内 訳 | | | | |
|--------|---------|---------------------------------|----------|---------------------------------|-------------------------------------|
| | 計 | 結核 | エイズ・性感染症 | ノロウイルス | インフルエンザ |
| 実施回数 | 15 | 2 | 3 | 6 | 4 |
| 参加延人員 | 1,131 | 82 | 660 | 227 | 162 |
| (対象内訳) | | 海田町,府中町,坂町,熊野町,安芸高田市,北広島町,安芸太田町 | 高校生,高校職員 | 海田町,府中町,坂町,熊野町,安芸高田市,北広島町,安芸太田町 | 海田町,府中町,坂町,熊野町,安芸高田市,北広島町,安芸太田町,県職員 |

(注1)種別内訳欄には、結核、エイズ、性感染症、インフルエンザ、O157等の予防対策名を記入

(注2)エイズ予防は、対象内訳欄に実施した「一般」・「高校生」等のグループを記入

結核予防は、対象内訳欄に実施した市町名を記入

(7) 肝炎相談件数, 肝炎ウイルス検査の実施状況, 肝炎治療受給者証の交付状況及び肝がん・重度肝硬変治療研究促進事業参加者証の交付状況

ア 肝炎相談件数

(平成30年度)

| 計A+B | 電話相談 A | 来 所(面接相談) B |
|------|--------|-------------|
| 66 | 26 | 40 |

イ 肝炎ウイルス検査実施状況

(平成30年度)

| 検査実施日数 | C型肝炎ウイルス検査実施件数 | | B型肝炎ウイルス検査実施件数 |
|--------|----------------|-------------|----------------|
| | HCV抗体検査 | | HBs抗原検査 |
| | | うちHCV核酸増幅検査 | |
| 1 | 1 | 0 | 1 |

ウ 肝炎治療受給者証交付状況

(ア) インターフェロン治療

(平成30年度)

| 区 分 | 計 | 安芸高田市 | 府中町 | 海田町 | 熊野町 | 坂町 | 安芸太田町 | 北広島町 | 管外 |
|-------|---|-------|-----|-----|-----|----|-------|------|----|
| 申 請 数 | 0 | 0 | 0 | 0 | 0 | 0 | 0 | 0 | 0 |
| 交 付 数 | 0 | 0 | 0 | 0 | 0 | 0 | 0 | 0 | 0 |

(イ) 核酸アナログ製剤治療

(平成30年度)

| 区 分 | 計 | 安芸高田市 | 府中町 | 海田町 | 熊野町 | 坂町 | 安芸太田町 | 北広島町 | 管外 |
|-------|----|-------|-----|-----|-----|----|-------|------|----|
| 申 請 数 | 37 | 10 | 8 | 7 | 2 | 1 | 0 | 1 | 8 |
| 交 付 数 | 35 | 8 | 8 | 7 | 2 | 1 | 0 | 1 | 8 |

(ウ) インターフェロンフリー治療

(平成30年度)

| 区 分 | 計 | 安芸高田市 | 府中町 | 海田町 | 熊野町 | 坂町 | 安芸太田町 | 北広島町 | 管外 |
|-------|----|-------|-----|-----|-----|----|-------|------|----|
| 申 請 数 | 14 | 3 | 6 | 1 | 3 | 0 | 0 | 0 | 1 |
| 交 付 数 | 14 | 3 | 6 | 1 | 3 | 0 | 0 | 0 | 1 |

(エ) 肝がん・重度肝硬変治療研究促進事業参加者証交付状況

(平成30年度)

| 区 分 | 計 | 安芸高田市 | 府中町 | 海田町 | 熊野町 | 坂町 | 安芸太田町 | 北広島町 | 管外 |
|-------|---|-------|-----|-----|-----|----|-------|------|----|
| 申 請 数 | 0 | 0 | 0 | 0 | 0 | 0 | 0 | 0 | 0 |
| 交 付 数 | 0 | 0 | 0 | 0 | 0 | 0 | 0 | 0 | 0 |

歯科保健対策

(1) 訪問指導等の状況

(平成30年度)

| 区 分 | 訪 問 に よ る 検 診 ・ 保 健 指 導 人 員 | | | | | | | | | |
|-------|-----------------------------|--------------|--------------|------|-----|-------|--------------|--------------|------|-----|
| | 実 人 員 | 内 訳 | | | | 延 人 員 | 内 訳 | | | |
| | | 身体障害者 (児) | 知的障害者 (児) | 難病患者 | その他 | | 身体障害者 (児) | 知的障害者 (児) | 難病患者 | その他 |
| 実 施 数 | 0 | | | | | 0 | | | | |

(2) 相談事業の状況

(平成30年度)

| 区 分 | 回 数 | 実 人 員 | | | | 延 人 員 | | | |
|-------|-----|-------|-------|-------|-----|-------|-------|-------|--|
| | | 内 訳 | | | 本 人 | 内 訳 | | | |
| | | 本 人 | 保 護 者 | 介 護 者 | | 本 人 | 保 護 者 | 介 護 者 | |
| 実 施 数 | 2 | 28 | 14 | 14 | | 28 | 14 | 14 | |

(3) 市町指導・支援の状況

(平成30年度)

| 区 分 | 指 導 項 目 | 総 数 | 市 町 名 | | | | | | |
|-------|----------|-----|-------|-----|-----|-----|----|-------|------|
| | | | 安芸高田市 | 府中町 | 海田町 | 熊野町 | 坂町 | 安芸太田町 | 北広島町 |
| 実 施 数 | 企画・連携・調整 | 7 | 1 | 1 | 1 | 1 | 1 | 1 | 1 |
| | 調査・研究 | 0 | | | | | | | |
| | 情報の収集・提供 | 10 | 2 | 1 | 1 | 1 | 1 | 2 | 2 |

精神保健福祉対策

(1) 精神障害者入院形態別患者数及び通院等の状況

(平成31年3月31日現在)

| 区 分 | 総 数 | 安 芸 高 田 市 | 府 中 町 | 海 田 町 | 熊 野 町 | 坂 町 | 安 芸 太 田 町 | 北 広 島 町 | 管 内 市 町 計 | 管 外 |
|----------------------|--------|-----------------------|-------------|-------------|-------------|--------|-----------------------|------------------|-----------------------|--------|
| 措置入院患者数 | 5 | 1 | 1 | 1 | - | - | 1 | - | 4 | 1 |
| 医療保護入院患者数 | 272 | 65 | 54 | 30 | 34 | 18 | 35 | 28 | 264 | 8 |
| 自立支援医療受給者数(精神通院) | 3,116 | 469 | 939 | 626 | 456 | 222 | 90 | 314 | 3,116 | - |
| 通報件数(精神保健福祉法23条～26条) | 12 | 1 | - | 1 | 2 | - | 2 | - | 6 | 6 |

(2) 精神障害者保健福祉手帳の所持状況

(平成31年3月31日現在)

| 障 害 等 級 | 総 数 | 安 芸 高 田 市 | 府 中 町 | 海 田 町 | 熊 野 町 | 坂 町 | 安 芸 太 田 町 | 北 広 島 町 |
|---------|--------|-----------------------|-------------|-------------|-------------|--------|-----------------------|------------------|
| 計 | 1,770 | 332 | 536 | 270 | 227 | 128 | 63 | 214 |
| 1 級 | 96 | 15 | 31 | 14 | 14 | 7 | 4 | 11 |
| 2 級 | 1,061 | 218 | 316 | 145 | 132 | 70 | 49 | 131 |
| 3 級 | 613 | 99 | 189 | 111 | 81 | 51 | 10 | 72 |

(3) 組織育成支援状況

(平成30年度)

| 区 分 | 総 数 | 安 芸 高 田 市 | 府 中 町 | 海 田 町 | 熊 野 町 | 坂 町 | 安 芸 太 田 町 | 北 広 島 町 | 管 内 市 町 計 | 管 外 |
|---------------|--------|-----------------------|-------------|-------------|-------------|--------|-----------------------|------------------|-----------------------|--------|
| 計 | 9 | 1 | - | - | 6 | 1 | - | 1 | 9 | - |
| 患 者 会 | - | | | | | | | | - | |
| 家 族 会 | 8 | 1 | | | 6 | | | 1 | 8 | |
| 断 酒 会 | - | | | | | | | | - | |
| ボ ラ ン テ ィ ア | - | | | | | | | | - | |
| 母 子 保 健 推 進 員 | 1 | | | | | 1 | | | 1 | |

(注)精神保健福祉に関わる組織の育成のための支援活動を行った回数を計上している。

【例】 会への出席, その準備のための当事者リーダーとの打ち合わせ及び関係機関との連絡等

(4) 相談指導実施状況

(平成30年度)

| 区分 | | 総数 | 安芸高田市 | 府中町 | 海田町 | 熊野町 | 坂町 | 安芸太田町 | 北広島町 | 管内市町計 | 管外 | |
|----------------|-------|-------------|-------|-----|-----|-----|----|-------|------|-------|----|----|
| 面 接 | 実 人 員 | 109 | 16 | 16 | 6 | 24 | 17 | 3 | 4 | 86 | 23 | |
| | 延 人 員 | 195 | 29 | 22 | 11 | 51 | 33 | 5 | 4 | 155 | 40 | |
| | 内 | 老人精神保健 | 11 | 1 | 0 | 4 | 3 | 2 | 0 | 1 | 11 | 0 |
| | | 社会復帰 | 25 | 2 | 16 | 2 | 3 | 0 | 1 | 0 | 24 | 1 |
| | | アルコール | 7 | 2 | 2 | 0 | 1 | 2 | 0 | 0 | 7 | 0 |
| | | 薬物 | 39 | 11 | 0 | 0 | 0 | 0 | 0 | 0 | 11 | 28 |
| | | ギャンブル | - | 0 | 0 | 0 | 0 | 0 | 0 | 0 | 0 | 0 |
| | | 思春期 | 7 | 0 | 0 | 0 | 0 | 6 | 0 | 1 | 7 | 0 |
| | | 心の健康づくり | 71 | 9 | 2 | 1 | 42 | 11 | 0 | 2 | 67 | 4 |
| | | 摂食障害 | 2 | 0 | 2 | 0 | 0 | 0 | 0 | 0 | 2 | 0 |
| | | てんかん | - | 0 | 0 | 0 | 0 | 0 | 0 | 0 | 0 | 0 |
| | | その他 | 33 | 4 | 0 | 4 | 2 | 12 | 4 | 0 | 26 | 7 |
| | 訊 | (再掲) 引きこもり | 7 | 0 | 1 | 0 | 3 | 3 | 0 | 0 | 7 | |
| | | (再掲) 自殺関連 | 2 | 0 | 2 | 0 | 0 | 0 | 0 | 0 | 2 | |
| | | (再掲) 自殺者の遺族 | - | 0 | 0 | 0 | 0 | 0 | 0 | 0 | 0 | |
| (再掲) 犯罪被害 | | - | 0 | 0 | 0 | 0 | 0 | 0 | 0 | 0 | | |
| (再掲) 災害 | | - | 0 | 0 | 0 | 0 | 0 | 0 | 0 | 0 | | |
| (再掲) 措置入院等退院支援 | | 17 | 0 | 0 | 0 | 0 | 0 | 17 | 0 | 17 | | |
| 電 話 相 談 延 人 員 | 802 | | | | | | | | | | | |
| (再掲) 引きこもり | 25 | | | | | | | | | | | |
| (再掲) 自殺関連 | 0 | | | | | | | | | | | |
| (再掲) 措置入院等退院支援 | 67 | | | | | | | | | | | |

(注) 相談件数には、定期相談以外のその他の相談も含める。

(5) 家庭訪問指導状況

(平成30年度)

| 区 分 | 総 数 | 安 芸 高 田 市 | 府 中 町 | 海 田 町 | 熊 野 町 | 坂 町 | 安 芸 太 田 町 | 北 広 島 町 | 管 内 市 町 計 | 管 外 |
|-------------------|---------|-----------------------|-------------|-------------|-------------|--------|-----------------------|------------------|-----------------------|--------|
| 実 人 員 | 20 | 5 | 2 | 1 | 7 | 4 | 0 | 1 | 20 | 0 |
| 延 人 員 | 52 | 27 | 2 | 2 | 16 | 4 | 0 | 1 | 52 | 0 |
| 内 訳 | 老人精神保健 | 3 | 0 | 0 | 0 | 1 | 2 | 0 | 3 | 0 |
| | 社会復帰 | 16 | 0 | 0 | 2 | 14 | 0 | 0 | 16 | 0 |
| | アルコール | 3 | 1 | 0 | 0 | 1 | 1 | 0 | 3 | 0 |
| | 薬 物 | - | 0 | 0 | 0 | 0 | 0 | 0 | 0 | 0 |
| | ギャンブル | - | 0 | 0 | 0 | 0 | 0 | 0 | 0 | 0 |
| | 思 春 期 | 8 | 8 | 0 | 0 | 0 | 0 | 0 | 8 | 0 |
| | 心の健康づくり | 3 | 1 | 2 | 0 | 0 | 0 | 0 | 3 | 0 |
| | 摂食障害 | - | 0 | 0 | 0 | 0 | 0 | 0 | 0 | 0 |
| | てんかん | - | 0 | 0 | 0 | 0 | 0 | 0 | 0 | 0 |
| | そ の 他 | 19 | 17 | 0 | 0 | 0 | 1 | 0 | 1 | 19 |
| (再掲) ひきこもり | (26) | (25) | (0) | (0) | (0) | (0) | (0) | (1) | (26) | (0) |
| (再掲) 自殺関連 | - | (0) | (0) | (0) | (0) | (0) | (0) | (0) | (0) | (0) |
| (再掲) 自殺者の遺族 | - | (0) | (0) | (0) | (0) | (0) | (0) | (0) | (0) | (0) |
| (再掲) 犯罪被害 | - | (0) | (0) | (0) | (0) | (0) | (0) | (0) | (0) | (0) |
| (再掲) 災害 | - | (0) | (0) | (0) | (0) | (0) | (0) | (0) | (0) | (0) |
| (再掲) 措置入院等退院支援 | (14) | (0) | (1) | (2) | (11) | (0) | (0) | (0) | (14) | (0) |

(6) 個別事例検討会

ア ガイドラインに基づく措置入院者の退院支援に関する事例検討会

(平成30年度)

| 区分 | 総数 | 安芸高田市 | 府中町 | 海田町 | 熊野町 | 坂町 | 安芸太田町 | 北広島町 | 管内市町計 | 管外 |
|-------|----|-------|-----|-----|-----|----|-------|------|-------|----|
| 実施回数 | - | 0 | 0 | 0 | 0 | 0 | 0 | 0 | - | 0 |
| 対象者数 | - | 0 | 0 | 0 | 0 | 0 | 0 | 0 | - | 0 |
| 参加延人数 | - | 0 | 0 | 0 | 0 | 0 | 0 | 0 | - | 0 |

イ ガイドラインに基づく精神科病院入院者(措置以外)の退院支援に関する事例検討会

(平成30年度)

| 区分 | 総数 | 安芸高田市 | 府中町 | 海田町 | 熊野町 | 坂町 | 安芸太田町 | 北広島町 | 管内市町計 | 管外 |
|-------|----|-------|-----|-----|-----|----|-------|------|-------|----|
| 実施回数 | - | 0 | 0 | 0 | 0 | 0 | 0 | 0 | - | 0 |
| 対象者数 | - | 0 | 0 | 0 | 0 | 0 | 0 | 0 | - | 0 |
| 参加延人数 | - | 0 | 0 | 0 | 0 | 0 | 0 | 0 | - | 0 |

ウ その他の事例検討会

(平成30年度)

| 区分 | 総数 | 安芸高田市 | 府中町 | 海田町 | 熊野町 | 坂町 | 安芸太田町 | 北広島町 | 管内市町計 | 管外 |
|-------|-----|-------|-----|-----|-----|----|-------|------|-------|----|
| 実施回数 | 30 | 3 | 5 | 4 | 12 | 2 | 2 | 2 | 30 | 0 |
| 対象者数 | 30 | 3 | 5 | 4 | 12 | 2 | 2 | 2 | 30 | 0 |
| 参加延人数 | 198 | 24 | 20 | 18 | 86 | 23 | 13 | 14 | 198 | 0 |

(7) 普及啓発・人材養成実施状況

ア 自殺対策

(平成30年度)

| 区 分 | 種 別 内 訳 | | |
|-----------------|---------|--|----------|
| | 計 | 研修会 | パンフレット配布 |
| 実施回数 | 7 | 5 | 2 |
| 対 象 者 | - | 保健・医療・福祉関係職員(市町, 消防職員, 介護事業所, 医療機関), 商工会議所 | |
| 参加延人数 (配布部数) | 314 | 148 | 166 |

(注)種別内訳欄には, 講演会, 研修会, 街頭啓発活動等の種別を記入

イ その他の精神保健福祉対策

(平成30年度)

| 区 分 | 種 別 内 訳 | | | | | | |
|-----------------|---------|---------------------|-------------------------------|-------------|---------------------------------------|----------------------------------|-----------------------------------|
| | 計 | 保健医療 | こころの健康づくり | 精神障害者地域生活支援 | 精神障害者家族 | | 被災 |
| | | 精神保健危機管理緊急連絡会議 | 研修会 | | 座談会 | 研修会 | |
| 実施回数 | 15 | 2 | 3 | 1 | 1 | 8 | 2 |
| 対 象 者 | - | 管内市町及び広島市関係職員, 警察職員 | 保健・医療・福祉関係職員(市町, 介護事業所, 医療機関) | | 精神障害者家族及び当事者, 就労促進事業所職員, 医療機関職員, 町保健師 | 精神障害者家族, 就労促進事業所職員, 医療機関職員, 町保健師 | 地域生活支援センター, 地域支え合いセンター, 保健・福祉行政職員 |
| 参加延人数 (配布部数) | 242 | 21 | 52 | 18 | 30 | 121 | 41 |

(注)種別内訳欄には, 上段にアルコール, 思春期, 地域生活支援事業等の対策名を, 下段に講演会, 研修会, 街頭啓発活動等の種別を記入

難病対策等

(1) 特定医療費(指定難病)の承認状況

(平成31年3月31日現在)

| 告示番号 | 病名 | 疾患群 | 総 数 | (平成31年3月31日現在) | | | | | | | |
|------|--------------------------------|-----------|--------|-----------------------|-------------|-------------|-------------|--------|-----------------------|------------------|--|
| | | | | 安 芸 高 田 市 | 府 中 町 | 海 田 町 | 熊 野 町 | 坂 町 | 安 芸 太 田 町 | 北 広 島 町 | |
| | 承認総件数 | | 1,177 | 197 | 356 | 189 | 170 | 84 | 64 | 117 | |
| 001 | 球脊髄性筋萎縮症 | 神経・筋疾患 | - | 0 | 0 | 0 | 0 | 0 | 0 | 0 | |
| 002 | 筋萎縮性側索硬化症 | 神経・筋疾患 | 17 | 1 | 4 | 4 | 3 | 1 | 1 | 3 | |
| 003 | 脊髄性筋萎縮症 | 神経・筋疾患 | 1 | 0 | 0 | 0 | 0 | 1 | 0 | 0 | |
| 004 | 原発性側索硬化症 | 神経・筋疾患 | - | 0 | 0 | 0 | 0 | 0 | 0 | 0 | |
| 005 | 進行性核上性麻痺 | 神経・筋疾患 | 13 | 5 | 4 | 2 | 1 | 0 | 0 | 1 | |
| 006 | パーキンソン病 | 神経・筋疾患 | 179 | 29 | 50 | 30 | 25 | 10 | 13 | 22 | |
| 007 | 大脳皮質基底核変性症 | 神経・筋疾患 | 5 | 0 | 1 | 1 | 0 | 1 | 0 | 2 | |
| 008 | ハンチントン病 | 神経・筋疾患 | 1 | 0 | 1 | 0 | 0 | 0 | 0 | 0 | |
| 009 | 神経有棘赤血球症 | 神経・筋疾患 | - | 0 | 0 | 0 | 0 | 0 | 0 | 0 | |
| 010 | シャルコー・マリー・トゥース病 | 神経・筋疾患 | 1 | 0 | 0 | 0 | 0 | 0 | 0 | 1 | |
| 011 | 重症筋無力症 | 神経・筋疾患 | 28 | 5 | 9 | 3 | 3 | 3 | 3 | 2 | |
| 012 | 先天性筋無力症候群 | 神経・筋疾患 | - | 0 | 0 | 0 | 0 | 0 | 0 | 0 | |
| 013 | 多発性硬化症／視神経脊髄炎 | 神経・筋疾患 | 27 | 4 | 7 | 4 | 7 | 3 | 1 | 1 | |
| 014 | 慢性炎症性脱髄性多発神経炎／多 発性運動ニューロパシー | 神経・筋疾患 | 2 | 1 | 0 | 0 | 0 | 0 | 1 | 0 | |
| 015 | 封入体筋炎 | 神経・筋疾患 | - | 0 | 0 | 0 | 0 | 0 | 0 | 0 | |
| 016 | クローウ・深瀬症候群 | 神経・筋疾患 | - | 0 | 0 | 0 | 0 | 0 | 0 | 0 | |
| 017 | 多系統萎縮症 | 神経・筋疾患 | 8 | 1 | 4 | 0 | 1 | 1 | 0 | 1 | |
| 018 | 脊髄小脳変性症 (多系統萎縮症を除く。) | 神経・筋疾患 | 27 | 10 | 7 | 6 | 2 | 0 | 1 | 1 | |
| 019 | ライソゾーム病 | 代謝系疾患 | 2 | 2 | 0 | 0 | 0 | 0 | 0 | 0 | |
| 020 | 副腎白質ジストロフィー | 代謝系疾患 | - | 0 | 0 | 0 | 0 | 0 | 0 | 0 | |
| 021 | ミトコンドリア病 | 代謝系疾患 | 2 | 0 | 0 | 0 | 2 | 0 | 0 | 0 | |
| 022 | もやもや病 | 神経・筋疾患 | 22 | 2 | 4 | 8 | 3 | 3 | 0 | 2 | |
| 023 | プリオン病 | 神経・筋疾患 | - | 0 | 0 | 0 | 0 | 0 | 0 | 0 | |
| 024 | 亜急性硬化性全脳炎 | 神経・筋疾患 | - | 0 | 0 | 0 | 0 | 0 | 0 | 0 | |
| 025 | 進行性多発性白質脳症 | 神経・筋疾患 | - | 0 | 0 | 0 | 0 | 0 | 0 | 0 | |
| 026 | HTLV-1関連脊髄症 | 神経・筋疾患 | - | 0 | 0 | 0 | 0 | 0 | 0 | 0 | |
| 027 | 特発性基底核石灰化症 | 神経・筋疾患 | - | 0 | 0 | 0 | 0 | 0 | 0 | 0 | |
| 028 | 全身性アミロイドーシス | 代謝系疾患 | 3 | 0 | 1 | 1 | 0 | 0 | 1 | 0 | |
| 029 | ウルリッヒ病 | 神経・筋疾患 | - | 0 | 0 | 0 | 0 | 0 | 0 | 0 | |
| 030 | 遠位型ミオパシー | 神経・筋疾患 | - | 0 | 0 | 0 | 0 | 0 | 0 | 0 | |
| 031 | ベスレムミオパシー | 神経・筋疾患 | - | 0 | 0 | 0 | 0 | 0 | 0 | 0 | |
| 032 | 自己食空胞性ミオパシー | 神経・筋疾患 | - | 0 | 0 | 0 | 0 | 0 | 0 | 0 | |
| 033 | シュワルツ・キャンベル症候群 | 神経・筋疾患 | - | 0 | 0 | 0 | 0 | 0 | 0 | 0 | |
| 034 | 神経線維腫症 | 皮膚・結合組織疾患 | 6 | 0 | 3 | 1 | 0 | 1 | 1 | 0 | |
| 035 | 天疱瘡 | 皮膚・結合組織疾患 | 4 | 2 | 1 | 0 | 1 | 0 | 0 | 0 | |
| 036 | 表皮水疱症 | 皮膚・結合組織疾患 | 1 | 0 | 0 | 0 | 0 | 0 | 0 | 1 | |
| 037 | 膿疱性乾癬(汎発型) | 皮膚・結合組織疾患 | 3 | 0 | 0 | 0 | 1 | 1 | 0 | 1 | |
| 038 | ステイーヴンス・ジョンソン症候群 | 皮膚・結合組織疾患 | - | 0 | 0 | 0 | 0 | 0 | 0 | 0 | |
| 039 | 中毒性表皮壊死症 | 皮膚・結合組織疾患 | - | 0 | 0 | 0 | 0 | 0 | 0 | 0 | |
| 040 | 高安動脈炎 | 免疫系疾患 | 4 | 2 | 0 | 0 | 1 | 1 | 0 | 0 | |
| 041 | 巨細胞性動脈炎 | 免疫系疾患 | 2 | 0 | 0 | 0 | 0 | 0 | 2 | 0 | |
| 042 | 結節性多発動脈炎 | 免疫系疾患 | 2 | 0 | 1 | 0 | 0 | 0 | 0 | 1 | |
| 043 | 顕微鏡的多発血管炎 | 免疫系疾患 | 8 | 3 | 1 | 1 | 2 | 0 | 0 | 1 | |
| 044 | 多発血管炎性肉芽腫症 | 免疫系疾患 | 1 | 0 | 0 | 1 | 0 | 0 | 0 | 0 | |
| 045 | 好酸球性多発血管炎性肉芽腫症 | 免疫系疾患 | 2 | 0 | 1 | 0 | 1 | 0 | 0 | 0 | |
| 046 | 悪性関節リウマチ | 免疫系疾患 | 19 | 2 | 2 | 1 | 0 | 1 | 12 | 1 | |
| 047 | バージャー病 | 免疫系疾患 | 8 | 2 | 2 | 1 | 2 | 0 | 0 | 1 | |
| 048 | 原発性抗リン脂質抗体症候群 | 免疫系疾患 | - | 0 | 0 | 0 | 0 | 0 | 0 | 0 | |
| 049 | 全身性エリテマトーデス | 免疫系疾患 | 56 | 10 | 17 | 11 | 7 | 8 | 2 | 1 | |
| 050 | 皮膚筋炎／多発性筋炎 | 免疫系疾患 | 19 | 4 | 5 | 3 | 3 | 1 | 3 | 0 | |

| | | | | | | | | | | |
|-----|----------------------|-----------|-----|----|----|----|----|----|---|----|
| 051 | 全身性強皮症 | 皮膚・結合組織疾患 | 38 | 9 | 12 | 5 | 4 | 5 | 1 | 2 |
| 052 | 混合性結合組織病 | 免疫系疾患 | 9 | 0 | 2 | 1 | 2 | 1 | 1 | 2 |
| 053 | シェーグレン症候群 | 免疫系疾患 | 4 | 0 | 1 | 1 | 2 | 0 | 0 | 0 |
| 054 | 成人スチル病 | 免疫系疾患 | 3 | 1 | 1 | 0 | 1 | 0 | 0 | 0 |
| 055 | 再発性多発軟骨炎 | 免疫系疾患 | 3 | 2 | 0 | 1 | 0 | 0 | 0 | 0 |
| 056 | ベーテット病 | 免疫系疾患 | 18 | 4 | 6 | 0 | 1 | 0 | 2 | 5 |
| 057 | 特発性拡張型心筋症 | 循環器系疾患 | 20 | 2 | 2 | 4 | 8 | 1 | 1 | 2 |
| 058 | 肥大型心筋症 | 循環器系疾患 | 3 | 0 | 2 | 0 | 1 | 0 | 0 | 0 |
| 059 | 拘束型心筋症 | 循環器系疾患 | - | 0 | 0 | 0 | 0 | 0 | 0 | 0 |
| 060 | 再生不良性貧血 | 血液系疾患 | 8 | 1 | 6 | 0 | 0 | 0 | 0 | 1 |
| 061 | 自己免疫性溶血性貧血 | 血液系疾患 | 1 | 1 | 0 | 0 | 0 | 0 | 0 | 0 |
| 062 | 発作性夜間ヘモグロビン尿症 | 血液系疾患 | - | 0 | 0 | 0 | 0 | 0 | 0 | 0 |
| 063 | 特発性血小板減少性紫斑病 | 血液系疾患 | 24 | 3 | 5 | 2 | 5 | 5 | 0 | 4 |
| 064 | 血栓性血小板減少性紫斑病 | 血液系疾患 | - | 0 | 0 | 0 | 0 | 0 | 0 | 0 |
| 065 | 原発性免疫不全症候群 | 血液系疾患 | 5 | 3 | 1 | 0 | 1 | 0 | 0 | 0 |
| 066 | IgA腎症 | 腎・泌尿器系疾患 | 11 | 3 | 4 | 2 | 1 | 0 | 0 | 1 |
| 067 | 多発性嚢胞腎 | 腎・泌尿器系疾患 | 18 | 2 | 6 | 2 | 4 | 2 | 1 | 1 |
| 068 | 黄色靭帯骨化症 | 骨・関節系疾患 | 4 | 1 | 1 | 0 | 0 | 0 | 1 | 1 |
| 069 | 後縦靭帯骨化症 | 骨・関節系疾患 | 32 | 7 | 9 | 3 | 2 | 2 | 2 | 7 |
| 070 | 広範脊柱管狭窄症 | 骨・関節系疾患 | 19 | 9 | 2 | 1 | 0 | 1 | 1 | 5 |
| 071 | 特発性大腿骨頭壊死症 | 骨・関節系疾患 | 41 | 11 | 14 | 4 | 4 | 3 | 2 | 3 |
| 072 | 下垂体性ADH分泌異常症 | 内分泌系疾患 | 7 | 0 | 3 | 1 | 1 | 0 | 0 | 2 |
| 073 | 下垂体性TSH分泌亢進症 | 内分泌系疾患 | 1 | 1 | 0 | 0 | 0 | 0 | 0 | 0 |
| 074 | 下垂体性PRL分泌亢進症 | 内分泌系疾患 | 3 | 2 | 1 | 0 | 0 | 0 | 0 | 0 |
| 075 | クッシング病 | 内分泌系疾患 | 1 | 0 | 1 | 0 | 0 | 0 | 0 | 0 |
| 076 | 下垂体性ゴナドトロピン分泌亢進症 | 内分泌系疾患 | - | 0 | 0 | 0 | 0 | 0 | 0 | 0 |
| 077 | 下垂体性成長ホルモン分泌亢進症 | 内分泌系疾患 | 3 | 2 | 1 | 0 | 0 | 0 | 0 | 0 |
| 078 | 下垂体前葉機能低下症 | 内分泌系疾患 | 21 | 4 | 6 | 6 | 3 | 0 | 0 | 2 |
| 079 | 家族性高コレステロール血症(ホモ接合体) | 代謝系疾患 | - | 0 | 0 | 0 | 0 | 0 | 0 | 0 |
| 080 | 甲状腺ホルモン不応症 | 内分泌系疾患 | - | 0 | 0 | 0 | 0 | 0 | 0 | 0 |
| 081 | 先天性副腎皮質酵素欠損症 | 内分泌系疾患 | 1 | 1 | 0 | 0 | 0 | 0 | 0 | 0 |
| 082 | 先天性副腎低形成症 | 内分泌系疾患 | - | 0 | 0 | 0 | 0 | 0 | 0 | 0 |
| 083 | アジソン病 | 内分泌系疾患 | - | 0 | 0 | 0 | 0 | 0 | 0 | 0 |
| 084 | サルコイドーシス | 呼吸器系疾患 | 10 | 0 | 3 | 2 | 2 | 1 | 1 | 1 |
| 085 | 特発性間質性肺炎 | 呼吸器系疾患 | 12 | 2 | 5 | 0 | 4 | 0 | 1 | 0 |
| 086 | 肺動脈性肺高血圧症 | 呼吸器系疾患 | 7 | 1 | 4 | 2 | 0 | 0 | 0 | 0 |
| 087 | 肺静脈閉塞症/肺毛細血管腫症 | 呼吸器系疾患 | - | 0 | 0 | 0 | 0 | 0 | 0 | 0 |
| 088 | 慢性血栓性肺高血圧症 | 呼吸器系疾患 | 4 | 0 | 1 | 1 | 1 | 1 | 0 | 0 |
| 089 | リンパ脈管筋腫症 | 呼吸器系疾患 | - | 0 | 0 | 0 | 0 | 0 | 0 | 0 |
| 090 | 網膜色素変性症 | 視覚系疾患 | 29 | 2 | 13 | 3 | 8 | 1 | 0 | 2 |
| 091 | バンド・キアリ症候群 | 消化器系疾患 | - | 0 | 0 | 0 | 0 | 0 | 0 | 0 |
| 092 | 特発性門脈圧亢進症 | 消化器系疾患 | - | 0 | 0 | 0 | 0 | 0 | 0 | 0 |
| 093 | 原発性胆汁性胆管炎 | 消化器系疾患 | 37 | 6 | 5 | 6 | 9 | 2 | 1 | 8 |
| 094 | 原発性硬化性胆管炎 | 消化器系疾患 | 1 | 0 | 0 | 1 | 0 | 0 | 0 | 0 |
| 095 | 自己免疫性肝炎 | 消化器系疾患 | 11 | 2 | 2 | 0 | 1 | 1 | 2 | 3 |
| 096 | クローン病 | 消化器系疾患 | 53 | 5 | 18 | 15 | 7 | 4 | 2 | 2 |
| 097 | 潰瘍性大腸炎 | 消化器系疾患 | 182 | 21 | 72 | 39 | 18 | 16 | 2 | 14 |
| 098 | 好酸球性消化管疾患 | 消化器系疾患 | 1 | 0 | 1 | 0 | 0 | 0 | 0 | 0 |
| 099 | 慢性特発性偽性腸閉塞症 | 消化器系疾患 | - | 0 | 0 | 0 | 0 | 0 | 0 | 0 |
| 100 | 巨大膀胱短小結腸腸管蠕動不全症 | 消化器系疾患 | - | 0 | 0 | 0 | 0 | 0 | 0 | 0 |

| | | | | | | | | | | | |
|-----|----------------------------|--------------------|---|---|---|---|---|---|---|---|---|
| 101 | 腸管神経節細胞減少症 | 消化器系疾患 | - | 0 | 0 | 0 | 0 | 0 | 0 | 0 | 0 |
| 102 | ルビンシュタイン・テイビ症候群 | 染色体または遺伝子に変化を伴う症候群 | - | 0 | 0 | 0 | 0 | 0 | 0 | 0 | 0 |
| 103 | CFC症候群 | 染色体または遺伝子に変化を伴う症候群 | - | 0 | 0 | 0 | 0 | 0 | 0 | 0 | 0 |
| 104 | コステロ症候群 | 染色体または遺伝子に変化を伴う症候群 | - | 0 | 0 | 0 | 0 | 0 | 0 | 0 | 0 |
| 105 | チャージ症候群 | 染色体または遺伝子に変化を伴う症候群 | - | 0 | 0 | 0 | 0 | 0 | 0 | 0 | 0 |
| 106 | クリオピリン関連周期熱症候群 | 免疫系疾患 | - | 0 | 0 | 0 | 0 | 0 | 0 | 0 | 0 |
| 107 | 全身型若年性特発性関節炎 | 免疫系疾患 | - | 0 | 0 | 0 | 0 | 0 | 0 | 0 | 0 |
| 108 | TNF受容体関連周期熱症候群 | 免疫系疾患 | - | 0 | 0 | 0 | 0 | 0 | 0 | 0 | 0 |
| 109 | 非典型溶血性尿毒症症候群 | 腎・泌尿器系疾患 | 1 | 0 | 0 | 0 | 0 | 1 | 0 | 0 | 0 |
| 110 | ブラウ症候群 | 免疫系疾患 | - | 0 | 0 | 0 | 0 | 0 | 0 | 0 | 0 |
| 111 | 先天性ミオパチー | 神経・筋疾患 | - | 0 | 0 | 0 | 0 | 0 | 0 | 0 | 0 |
| 112 | マリネスコ・シェーグレン症候群 | 神経・筋疾患 | - | 0 | 0 | 0 | 0 | 0 | 0 | 0 | 0 |
| 113 | 筋ジストロフィー | 神経・筋疾患 | 3 | 0 | 1 | 1 | 0 | 1 | 0 | 0 | 0 |
| 114 | 非ジストロフィー性ミオトニー症候群 | 神経・筋疾患 | - | 0 | 0 | 0 | 0 | 0 | 0 | 0 | 0 |
| 115 | 遺伝性周期性四肢麻痺 | 神経・筋疾患 | - | 0 | 0 | 0 | 0 | 0 | 0 | 0 | 0 |
| 116 | アトピー性脊髄炎 | 神経・筋疾患 | - | 0 | 0 | 0 | 0 | 0 | 0 | 0 | 0 |
| 117 | 脊髄空洞症 | 神経・筋疾患 | - | 0 | 0 | 0 | 0 | 0 | 0 | 0 | 0 |
| 118 | 脊髄髄膜瘤 | 神経・筋疾患 | - | 0 | 0 | 0 | 0 | 0 | 0 | 0 | 0 |
| 119 | アイザックス症候群 | 神経・筋疾患 | - | 0 | 0 | 0 | 0 | 0 | 0 | 0 | 0 |
| 120 | 遺伝性ジストニア | 神経・筋疾患 | - | 0 | 0 | 0 | 0 | 0 | 0 | 0 | 0 |
| 121 | 神経フェリチン症 | 神経・筋疾患 | - | 0 | 0 | 0 | 0 | 0 | 0 | 0 | 0 |
| 122 | 脳表へモジリン沈着症 | 神経・筋疾患 | 1 | 0 | 0 | 1 | 0 | 0 | 0 | 0 | 0 |
| 123 | 禿頭と変形性脊椎症を伴う常染色体劣性白質脳症 | 神経・筋疾患 | - | 0 | 0 | 0 | 0 | 0 | 0 | 0 | 0 |
| 124 | 皮質下梗塞と白質脳症を伴う常染色体優性脳動脈症 | 神経・筋疾患 | 1 | 0 | 0 | 0 | 1 | 0 | 0 | 0 | 0 |
| 125 | 神経軸索スフェロイド形成を伴う遺伝性びまん性白質脳症 | 神経・筋疾患 | - | 0 | 0 | 0 | 0 | 0 | 0 | 0 | 0 |
| 126 | ペリー症候群 | 神経・筋疾患 | - | 0 | 0 | 0 | 0 | 0 | 0 | 0 | 0 |
| 127 | 前頭側頭葉変性症 | 神経・筋疾患 | 1 | 0 | 1 | 0 | 0 | 0 | 0 | 0 | 0 |
| 128 | ピッカースタッフ脳幹脳炎 | 神経・筋疾患 | - | 0 | 0 | 0 | 0 | 0 | 0 | 0 | 0 |
| 129 | 痙攣重積型(二相性)急性脳症 | 神経・筋疾患 | - | 0 | 0 | 0 | 0 | 0 | 0 | 0 | 0 |
| 130 | 先天性無痛無汗症 | 神経・筋疾患 | - | 0 | 0 | 0 | 0 | 0 | 0 | 0 | 0 |
| 131 | アレキサンダー病 | 神経・筋疾患 | - | 0 | 0 | 0 | 0 | 0 | 0 | 0 | 0 |
| 132 | 先天性核上性球麻痺 | 神経・筋疾患 | - | 0 | 0 | 0 | 0 | 0 | 0 | 0 | 0 |
| 133 | メウス症候群 | 神経・筋疾患 | - | 0 | 0 | 0 | 0 | 0 | 0 | 0 | 0 |
| 134 | 中隔視神経形成異常症/ドモルシア症候群 | 視覚系疾患 | - | 0 | 0 | 0 | 0 | 0 | 0 | 0 | 0 |
| 135 | アイカルディ症候群 | 神経・筋疾患 | - | 0 | 0 | 0 | 0 | 0 | 0 | 0 | 0 |
| 136 | 片側巨脳症 | 神経・筋疾患 | - | 0 | 0 | 0 | 0 | 0 | 0 | 0 | 0 |
| 137 | 限局性皮質異形成 | 神経・筋疾患 | - | 0 | 0 | 0 | 0 | 0 | 0 | 0 | 0 |
| 138 | 神経細胞移動異常症 | 神経・筋疾患 | - | 0 | 0 | 0 | 0 | 0 | 0 | 0 | 0 |
| 139 | 先天性大脳白質形成不全症 | 神経・筋疾患 | - | 0 | 0 | 0 | 0 | 0 | 0 | 0 | 0 |
| 140 | ドラベ症候群 | 神経・筋疾患 | - | 0 | 0 | 0 | 0 | 0 | 0 | 0 | 0 |
| 141 | 海馬硬化を伴う内側側頭葉てんかん | 神経・筋疾患 | - | 0 | 0 | 0 | 0 | 0 | 0 | 0 | 0 |
| 142 | ミオクロニー欠伸てんかん | 神経・筋疾患 | - | 0 | 0 | 0 | 0 | 0 | 0 | 0 | 0 |
| 143 | ミオクロニー脱力発作を伴うてんかん | 神経・筋疾患 | - | 0 | 0 | 0 | 0 | 0 | 0 | 0 | 0 |
| 144 | レノックス・ガストー症候群 | 神経・筋疾患 | - | 0 | 0 | 0 | 0 | 0 | 0 | 0 | 0 |
| 145 | ウエスト症候群 | 神経・筋疾患 | - | 0 | 0 | 0 | 0 | 0 | 0 | 0 | 0 |
| 146 | 大田原症候群 | 神経・筋疾患 | - | 0 | 0 | 0 | 0 | 0 | 0 | 0 | 0 |
| 147 | 早期ミオクロニー脳症 | 神経・筋疾患 | - | 0 | 0 | 0 | 0 | 0 | 0 | 0 | 0 |
| 148 | 游走性焦点発作を伴う乳児てんかん | 神経・筋疾患 | - | 0 | 0 | 0 | 0 | 0 | 0 | 0 | 0 |
| 149 | 片側痙攣・片麻痺・てんかん症候群 | 神経・筋疾患 | - | 0 | 0 | 0 | 0 | 0 | 0 | 0 | 0 |
| 150 | 環状20番染色体症候群 | 神経・筋疾患 | - | 0 | 0 | 0 | 0 | 0 | 0 | 0 | 0 |

| | | | | | | | | | | |
|-----|-----------------------|--------------------|---|---|---|---|---|---|---|---|
| 151 | ラスムッセン脳炎 | 神経・筋疾患 | - | 0 | 0 | 0 | 0 | 0 | 0 | 0 |
| 152 | PCDH19関連症候群 | 神経・筋疾患 | - | 0 | 0 | 0 | 0 | 0 | 0 | 0 |
| 153 | 難治頭部分発作重積型急性脳炎 | 神経・筋疾患 | - | 0 | 0 | 0 | 0 | 0 | 0 | 0 |
| 154 | 徐波睡眠期持続性棘徐波を示すてんかん性脳症 | 神経・筋疾患 | - | 0 | 0 | 0 | 0 | 0 | 0 | 0 |
| 155 | ランドウ・クレフナー症候群 | 神経・筋疾患 | - | 0 | 0 | 0 | 0 | 0 | 0 | 0 |
| 156 | レット症候群 | 神経・筋疾患 | - | 0 | 0 | 0 | 0 | 0 | 0 | 0 |
| 157 | スタージ・ウェーバー症候群 | 神経・筋疾患 | - | 0 | 0 | 0 | 0 | 0 | 0 | 0 |
| 158 | 結節性硬化症 | 神経・筋疾患 | 2 | 0 | 1 | 0 | 1 | 0 | 0 | 0 |
| 159 | 色素性乾皮症 | 神経・筋疾患 | - | 0 | 0 | 0 | 0 | 0 | 0 | 0 |
| 160 | 先天性魚鱗癬 | 皮膚・結合組織疾患 | - | 0 | 0 | 0 | 0 | 0 | 0 | 0 |
| 161 | 家族性良性慢性天疱瘡 | 皮膚・結合組織疾患 | - | 0 | 0 | 0 | 0 | 0 | 0 | 0 |
| 162 | 類天疱瘡(後天性表皮水疱症を含む。) | 皮膚・結合組織疾患 | 2 | 0 | 1 | 0 | 1 | 0 | 0 | 0 |
| 163 | 特発性後天性全身性無汗症 | 皮膚・結合組織疾患 | - | 0 | 0 | 0 | 0 | 0 | 0 | 0 |
| 164 | 眼皮膚白皮症 | 視覚系疾患 | - | 0 | 0 | 0 | 0 | 0 | 0 | 0 |
| 165 | 肥厚性皮膚骨膜炎 | 染色体または遺伝子に変化を伴う症候群 | - | 0 | 0 | 0 | 0 | 0 | 0 | 0 |
| 166 | 弾性線維性仮性黄色腫 | 皮膚・結合組織疾患 | - | 0 | 0 | 0 | 0 | 0 | 0 | 0 |
| 167 | マルファン症候群 | 皮膚・結合組織疾患 | 3 | 0 | 1 | 0 | 2 | 0 | 0 | 0 |
| 168 | エーラス・ダンロス症候群 | 皮膚・結合組織疾患 | - | 0 | 0 | 0 | 0 | 0 | 0 | 0 |
| 169 | メンケス病 | 代謝系疾患 | - | 0 | 0 | 0 | 0 | 0 | 0 | 0 |
| 170 | オクシビタル・ホーン症候群 | 皮膚・結合組織疾患 | - | 0 | 0 | 0 | 0 | 0 | 0 | 0 |
| 171 | ウィルソン病 | 代謝系疾患 | 1 | 0 | 0 | 1 | 0 | 0 | 0 | 0 |
| 172 | 低ホスファターゼ症 | 骨・関節系疾患 | - | 0 | 0 | 0 | 0 | 0 | 0 | 0 |
| 173 | VATER症候群 | 染色体または遺伝子に変化を伴う症候群 | - | 0 | 0 | 0 | 0 | 0 | 0 | 0 |
| 174 | 那須ハコラ病 | 染色体または遺伝子に変化を伴う症候群 | - | 0 | 0 | 0 | 0 | 0 | 0 | 0 |
| 175 | ウィーバー症候群 | 染色体または遺伝子に変化を伴う症候群 | - | 0 | 0 | 0 | 0 | 0 | 0 | 0 |
| 176 | コフィン・ローリー症候群 | 染色体または遺伝子に変化を伴う症候群 | - | 0 | 0 | 0 | 0 | 0 | 0 | 0 |
| 177 | 有馬症候群 | 神経・筋疾患 | - | 0 | 0 | 0 | 0 | 0 | 0 | 0 |
| 178 | モワット・ウィルソン症候群 | 染色体または遺伝子に変化を伴う症候群 | - | 0 | 0 | 0 | 0 | 0 | 0 | 0 |
| 179 | ウィリアムズ症候群 | 染色体または遺伝子に変化を伴う症候群 | - | 0 | 0 | 0 | 0 | 0 | 0 | 0 |
| 180 | ATR-X症候群 | 染色体または遺伝子に変化を伴う症候群 | - | 0 | 0 | 0 | 0 | 0 | 0 | 0 |
| 181 | クルーゾン症候群 | 染色体または遺伝子に変化を伴う症候群 | - | 0 | 0 | 0 | 0 | 0 | 0 | 0 |
| 182 | アペール症候群 | 染色体または遺伝子に変化を伴う症候群 | - | 0 | 0 | 0 | 0 | 0 | 0 | 0 |
| 183 | ファイファー症候群 | 染色体または遺伝子に変化を伴う症候群 | - | 0 | 0 | 0 | 0 | 0 | 0 | 0 |
| 184 | アントレー・ピクスラー症候群 | 染色体または遺伝子に変化を伴う症候群 | - | 0 | 0 | 0 | 0 | 0 | 0 | 0 |
| 185 | コフィン・シリズ症候群 | 染色体または遺伝子に変化を伴う症候群 | - | 0 | 0 | 0 | 0 | 0 | 0 | 0 |
| 186 | ロスムンド・トムソン症候群 | 染色体または遺伝子に変化を伴う症候群 | - | 0 | 0 | 0 | 0 | 0 | 0 | 0 |
| 187 | 歌舞伎症候群 | 染色体または遺伝子に変化を伴う症候群 | - | 0 | 0 | 0 | 0 | 0 | 0 | 0 |
| 188 | 多脾症候群 | 染色体または遺伝子に変化を伴う症候群 | - | 0 | 0 | 0 | 0 | 0 | 0 | 0 |
| 189 | 無脾症候群 | 染色体または遺伝子に変化を伴う症候群 | - | 0 | 0 | 0 | 0 | 0 | 0 | 0 |
| 190 | 聴覚・平衡機能系疾患 | 聴覚・平衡機能系疾患 | - | 0 | 0 | 0 | 0 | 0 | 0 | 0 |
| 191 | ウエルナー症候群 | 染色体または遺伝子に変化を伴う症候群 | - | 0 | 0 | 0 | 0 | 0 | 0 | 0 |
| 192 | コケイン症候群 | 染色体または遺伝子に変化を伴う症候群 | - | 0 | 0 | 0 | 0 | 0 | 0 | 0 |
| 193 | ブラダー・ウィリ症候群 | 染色体または遺伝子に変化を伴う症候群 | - | 0 | 0 | 0 | 0 | 0 | 0 | 0 |
| 194 | ソルス症候群 | 染色体または遺伝子に変化を伴う症候群 | - | 0 | 0 | 0 | 0 | 0 | 0 | 0 |
| 195 | ヌーナン症候群 | 染色体または遺伝子に変化を伴う症候群 | - | 0 | 0 | 0 | 0 | 0 | 0 | 0 |
| 196 | ヤング・シンプソン症候群 | 染色体または遺伝子に変化を伴う症候群 | - | 0 | 0 | 0 | 0 | 0 | 0 | 0 |
| 197 | 1p36欠失症候群 | 染色体または遺伝子に変化を伴う症候群 | - | 0 | 0 | 0 | 0 | 0 | 0 | 0 |
| 198 | 4p欠失症候群 | 染色体または遺伝子に変化を伴う症候群 | - | 0 | 0 | 0 | 0 | 0 | 0 | 0 |
| 199 | 5p欠失症候群 | 染色体または遺伝子に変化を伴う症候群 | - | 0 | 0 | 0 | 0 | 0 | 0 | 0 |
| 200 | 第14番染色体父親性ダイソミー症候群 | 染色体または遺伝子に変化を伴う症候群 | - | 0 | 0 | 0 | 0 | 0 | 0 | 0 |

| | | | | | | | | | | | |
|-----|----------------------------|------------------------|----|---|---|---|---|---|---|---|---|
| 201 | アンジェルマン症候群 | 神経・筋疾患 | - | 0 | 0 | 0 | 0 | 0 | 0 | 0 | 0 |
| 202 | スミス・マギニス症候群 | 染色体または遺伝子 に変化を伴う症候群 | - | 0 | 0 | 0 | 0 | 0 | 0 | 0 | 0 |
| 203 | 22q11.2欠失症候群 | 染色体または遺伝子 に変化を伴う症候群 | - | 0 | 0 | 0 | 0 | 0 | 0 | 0 | 0 |
| 204 | エマヌエル症候群 | 染色体または遺伝子 に変化を伴う症候群 | - | 0 | 0 | 0 | 0 | 0 | 0 | 0 | 0 |
| 205 | 脆弱X症候群関連疾患 | 染色体または遺伝子 に変化を伴う症候群 | - | 0 | 0 | 0 | 0 | 0 | 0 | 0 | 0 |
| 206 | 脆弱X症候群 | 染色体または遺伝子 に変化を伴う症候群 | - | 0 | 0 | 0 | 0 | 0 | 0 | 0 | 0 |
| 207 | 総動脈幹遺残症 | 循環器系疾患 | - | 0 | 0 | 0 | 0 | 0 | 0 | 0 | 0 |
| 208 | 修正大血管転位症 | 循環器系疾患 | - | 0 | 0 | 0 | 0 | 0 | 0 | 0 | 0 |
| 209 | 完全大血管転位症 | 循環器系疾患 | - | 0 | 0 | 0 | 0 | 0 | 0 | 0 | 0 |
| 210 | 単心室症 | 循環器系疾患 | 2 | 0 | 1 | 0 | 0 | 0 | 0 | 0 | 1 |
| 211 | 左心低形成症候群 | 循環器系疾患 | - | 0 | 0 | 0 | 0 | 0 | 0 | 0 | 0 |
| 212 | 三尖弁閉鎖症 | 循環器系疾患 | - | 0 | 0 | 0 | 0 | 0 | 0 | 0 | 0 |
| 213 | 心室中隔欠損を伴わない肺動脈閉鎖症 | 循環器系疾患 | - | 0 | 0 | 0 | 0 | 0 | 0 | 0 | 0 |
| 214 | 心室中隔欠損を伴う肺動脈閉鎖症 | 循環器系疾患 | - | 0 | 0 | 0 | 0 | 0 | 0 | 0 | 0 |
| 215 | フロロ-四徴症 | 循環器系疾患 | - | 0 | 0 | 0 | 0 | 0 | 0 | 0 | 0 |
| 216 | 兩大血管右室起始症 | 循環器系疾患 | - | 0 | 0 | 0 | 0 | 0 | 0 | 0 | 0 |
| 217 | エプスタイン病 | 循環器系疾患 | - | 0 | 0 | 0 | 0 | 0 | 0 | 0 | 0 |
| 218 | アルポート症候群 | 腎・泌尿器系疾患 | - | 0 | 0 | 0 | 0 | 0 | 0 | 0 | 0 |
| 219 | ギャロウェイ・モフト症候群 | 腎・泌尿器系疾患 | - | 0 | 0 | 0 | 0 | 0 | 0 | 0 | 0 |
| 220 | 急速進行性糸球体腎炎 | 腎・泌尿器系疾患 | 2 | 0 | 1 | 0 | 0 | 0 | 0 | 1 | 0 |
| 221 | 抗糸球体基底膜腎炎 | 腎・泌尿器系疾患 | - | 0 | 0 | 0 | 0 | 0 | 0 | 0 | 0 |
| 222 | 一次性ネフローゼ症候群 | 腎・泌尿器系疾患 | 15 | 1 | 3 | 3 | 3 | 0 | 1 | 4 | |
| 223 | 一次性膜性増殖性糸球体腎炎 | 腎・泌尿器系疾患 | 1 | 0 | 0 | 0 | 0 | 0 | 0 | 0 | 1 |
| 224 | 紫斑病性腎炎 | 腎・泌尿器系疾患 | 3 | 0 | 1 | 0 | 2 | 0 | 0 | 0 | 0 |
| 225 | 先天性腎性尿崩症 | 腎・泌尿器系疾患 | - | 0 | 0 | 0 | 0 | 0 | 0 | 0 | 0 |
| 226 | 間質性膀胱炎(ハンナ型) | 腎・泌尿器系疾患 | 1 | 0 | 0 | 0 | 1 | 0 | 0 | 0 | 0 |
| 227 | オスラー病 | 染色体または遺伝子 に変化を伴う症候群 | - | 0 | 0 | 0 | 0 | 0 | 0 | 0 | 0 |
| 228 | 閉塞性細気管支炎 | 呼吸器系疾患 | - | 0 | 0 | 0 | 0 | 0 | 0 | 0 | 0 |
| 229 | 肺胞蛋白症(自己免疫性又は先天性) | 呼吸器系疾患 | - | 0 | 0 | 0 | 0 | 0 | 0 | 0 | 0 |
| 230 | 肺胞低換気症候群 | 呼吸器系疾患 | - | 0 | 0 | 0 | 0 | 0 | 0 | 0 | 0 |
| 231 | α1-アンチトリプシン欠乏症 | 呼吸器系疾患 | - | 0 | 0 | 0 | 0 | 0 | 0 | 0 | 0 |
| 232 | カーニー複合 | 染色体または遺伝子 に変化を伴う症候群 | - | 0 | 0 | 0 | 0 | 0 | 0 | 0 | 0 |
| 233 | ウォルフラム症候群 | 内分泌系疾患 | - | 0 | 0 | 0 | 0 | 0 | 0 | 0 | 0 |
| 234 | ペルオキシソーム病(副腎白質ジストロフィーを除く。) | 代謝系疾患 | - | 0 | 0 | 0 | 0 | 0 | 0 | 0 | 0 |
| 235 | 副甲状腺機能低下症 | 内分泌系疾患 | - | 0 | 0 | 0 | 0 | 0 | 0 | 0 | 0 |
| 236 | 偽性副甲状腺機能低下症 | 内分泌系疾患 | - | 0 | 0 | 0 | 0 | 0 | 0 | 0 | 0 |
| 237 | 副腎皮質刺激ホルモン不応症 | 内分泌系疾患 | - | 0 | 0 | 0 | 0 | 0 | 0 | 0 | 0 |
| 238 | ビタミンD抵抗性くる病/骨軟化症 | 骨・関節系疾患 | - | 0 | 0 | 0 | 0 | 0 | 0 | 0 | 0 |
| 239 | ビタミンD依存性くる病/骨軟化症 | 内分泌系疾患 | - | 0 | 0 | 0 | 0 | 0 | 0 | 0 | 0 |
| 240 | フェニルケトン尿症 | 代謝系疾患 | - | 0 | 0 | 0 | 0 | 0 | 0 | 0 | 0 |
| 241 | 高チロシン血症1型 | 代謝系疾患 | - | 0 | 0 | 0 | 0 | 0 | 0 | 0 | 0 |
| 242 | 高チロシン血症2型 | 代謝系疾患 | - | 0 | 0 | 0 | 0 | 0 | 0 | 0 | 0 |
| 243 | 高チロシン血症3型 | 代謝系疾患 | - | 0 | 0 | 0 | 0 | 0 | 0 | 0 | 0 |
| 244 | メーブルシロップ尿症 | 代謝系疾患 | - | 0 | 0 | 0 | 0 | 0 | 0 | 0 | 0 |
| 245 | プロピオン酸血症 | 代謝系疾患 | - | 0 | 0 | 0 | 0 | 0 | 0 | 0 | 0 |
| 246 | メチルマロン酸血症 | 代謝系疾患 | - | 0 | 0 | 0 | 0 | 0 | 0 | 0 | 0 |
| 247 | イソ吉草酸血症 | 代謝系疾患 | - | 0 | 0 | 0 | 0 | 0 | 0 | 0 | 0 |
| 248 | グルコーストランスポーター1欠損症 | 代謝系疾患 | - | 0 | 0 | 0 | 0 | 0 | 0 | 0 | 0 |
| 249 | グルタル酸血症1型 | 代謝系疾患 | - | 0 | 0 | 0 | 0 | 0 | 0 | 0 | 0 |
| 250 | グルタル酸血症2型 | 代謝系疾患 | - | 0 | 0 | 0 | 0 | 0 | 0 | 0 | 0 |

| | | | | | | | | | | |
|-----|------------------------------|--------------------|---|---|---|---|---|---|---|---|
| 251 | 尿素サイクル異常症 | 代謝系疾患 | 1 | 0 | 0 | 1 | 0 | 0 | 0 | 0 |
| 252 | リジン尿性蛋白不耐症 | 代謝系疾患 | - | 0 | 0 | 0 | 0 | 0 | 0 | 0 |
| 253 | 先天性葉酸吸収不全 | 代謝系疾患 | - | 0 | 0 | 0 | 0 | 0 | 0 | 0 |
| 254 | ポルフィリン症 | 代謝系疾患 | - | 0 | 0 | 0 | 0 | 0 | 0 | 0 |
| 255 | 複合カルボキシラーゼ欠損症 | 代謝系疾患 | - | 0 | 0 | 0 | 0 | 0 | 0 | 0 |
| 256 | 筋型糖原病 | 代謝系疾患 | - | 0 | 0 | 0 | 0 | 0 | 0 | 0 |
| 257 | 肝型糖原病 | 代謝系疾患 | - | 0 | 0 | 0 | 0 | 0 | 0 | 0 |
| 258 | ガラクトース-1-リン酸ウリジルトランスフェラーゼ欠損症 | 代謝系疾患 | - | 0 | 0 | 0 | 0 | 0 | 0 | 0 |
| 259 | レシチンコレステロールアシルトランスフェラーゼ欠損症 | 代謝系疾患 | - | 0 | 0 | 0 | 0 | 0 | 0 | 0 |
| 260 | システロール血症 | 代謝系疾患 | - | 0 | 0 | 0 | 0 | 0 | 0 | 0 |
| 261 | タンジール病 | 代謝系疾患 | - | 0 | 0 | 0 | 0 | 0 | 0 | 0 |
| 262 | 原発性高カイロミクロン血症 | 代謝系疾患 | - | 0 | 0 | 0 | 0 | 0 | 0 | 0 |
| 263 | 脳髄黄色腫症 | 代謝系疾患 | - | 0 | 0 | 0 | 0 | 0 | 0 | 0 |
| 264 | 無βリボタンパク血症 | 代謝系疾患 | - | 0 | 0 | 0 | 0 | 0 | 0 | 0 |
| 265 | 脂肪萎縮症 | 代謝系疾患 | - | 0 | 0 | 0 | 0 | 0 | 0 | 0 |
| 266 | 家族性地中海熱 | 免疫系疾患 | - | 0 | 0 | 0 | 0 | 0 | 0 | 0 |
| 267 | 高IgD症候群 | 免疫系疾患 | - | 0 | 0 | 0 | 0 | 0 | 0 | 0 |
| 268 | 中條・西村症候群 | 免疫系疾患 | - | 0 | 0 | 0 | 0 | 0 | 0 | 0 |
| 269 | 化膿性無菌性関節炎・壊疽性膿皮症・アクネ症候群 | 免疫系疾患 | - | 0 | 0 | 0 | 0 | 0 | 0 | 0 |
| 270 | 慢性再発性多発性骨髄炎 | 骨・関節系疾患 | - | 0 | 0 | 0 | 0 | 0 | 0 | 0 |
| 271 | 強直性脊椎炎 | 骨・関節系疾患 | 5 | 1 | 2 | 1 | 1 | 0 | 0 | 0 |
| 272 | 進行性骨化性線維異形成症 | 骨・関節系疾患 | 1 | 0 | 1 | 0 | 0 | 0 | 0 | 0 |
| 273 | 肋骨異常を伴う先天性側弯症 | 骨・関節系疾患 | - | 0 | 0 | 0 | 0 | 0 | 0 | 0 |
| 274 | 骨形成不全症 | 骨・関節系疾患 | 1 | 0 | 1 | 0 | 0 | 0 | 0 | 0 |
| 275 | タナトフォリック骨異形成症 | 骨・関節系疾患 | - | 0 | 0 | 0 | 0 | 0 | 0 | 0 |
| 276 | 軟骨無形成症 | 骨・関節系疾患 | - | 0 | 0 | 0 | 0 | 0 | 0 | 0 |
| 277 | リンパ管腫症/ゴーラム病 | 呼吸器系疾患 | - | 0 | 0 | 0 | 0 | 0 | 0 | 0 |
| 278 | 巨大リンパ管奇形(頸部顔面病変) | 呼吸器系疾患 | - | 0 | 0 | 0 | 0 | 0 | 0 | 0 |
| 279 | 巨大静脈奇形(頸部口腔咽頭びまん性病変) | 循環器系疾患 | - | 0 | 0 | 0 | 0 | 0 | 0 | 0 |
| 280 | 巨大動脈奇形(頸部顔面又は四肢病変) | 循環器系疾患 | - | 0 | 0 | 0 | 0 | 0 | 0 | 0 |
| 281 | クリッペル・トレノネー・ウエーバー症候群 | 循環器系疾患 | - | 0 | 0 | 0 | 0 | 0 | 0 | 0 |
| 282 | 先天性赤血球形異常性貧血 | 血液系疾患 | - | 0 | 0 | 0 | 0 | 0 | 0 | 0 |
| 283 | 後天性赤芽球病 | 血液系疾患 | - | 0 | 0 | 0 | 0 | 0 | 0 | 0 |
| 284 | ダイヤモンド・ブラックファン貧血 | 血液系疾患 | - | 0 | 0 | 0 | 0 | 0 | 0 | 0 |
| 285 | ファンconi貧血 | 血液系疾患 | - | 0 | 0 | 0 | 0 | 0 | 0 | 0 |
| 286 | 遺伝性鉄芽球性貧血 | 血液系疾患 | - | 0 | 0 | 0 | 0 | 0 | 0 | 0 |
| 287 | エプスタイン症候群 | 染色体または遺伝子に変化を伴う症候群 | - | 0 | 0 | 0 | 0 | 0 | 0 | 0 |
| 288 | 自己免疫性後天性凝固因子欠乏症 | 免疫系疾患 | - | 0 | 0 | 0 | 0 | 0 | 0 | 0 |
| 289 | クローンカイト・カナダ症候群 | 消化器系疾患 | - | 0 | 0 | 0 | 0 | 0 | 0 | 0 |
| 290 | 非特異性多発性小腸潰瘍症 | 消化器系疾患 | - | 0 | 0 | 0 | 0 | 0 | 0 | 0 |
| 291 | ヒルシュスブルング病(全結腸型又は小腸型) | 消化器系疾患 | - | 0 | 0 | 0 | 0 | 0 | 0 | 0 |
| 292 | 総排泄腔外反症 | 消化器系疾患 | - | 0 | 0 | 0 | 0 | 0 | 0 | 0 |
| 293 | 総排泄腔遺残 | 消化器系疾患 | - | 0 | 0 | 0 | 0 | 0 | 0 | 0 |
| 294 | 先天性横隔膜ヘルニア | 呼吸器系疾患 | - | 0 | 0 | 0 | 0 | 0 | 0 | 0 |
| 295 | 乳幼児肝巨大血管腫 | 消化器系疾患 | - | 0 | 0 | 0 | 0 | 0 | 0 | 0 |
| 296 | 胆道閉鎖症 | 消化器系疾患 | 1 | 0 | 0 | 0 | 1 | 0 | 0 | 0 |
| 297 | アラジール症候群 | 染色体または遺伝子に変化を伴う症候群 | - | 0 | 0 | 0 | 0 | 0 | 0 | 0 |
| 298 | 遺伝性膵炎 | 消化器系疾患 | - | 0 | 0 | 0 | 0 | 0 | 0 | 0 |
| 299 | 嚢胞性線維症 | 消化器系疾患 | - | 0 | 0 | 0 | 0 | 0 | 0 | 0 |
| 300 | IgG4関連疾患 | 免疫系疾患 | 5 | 1 | 2 | 1 | 1 | 0 | 0 | 0 |

| | | | | | | | | | | | |
|-----|-----------------------------------|----------------------------------|---|---|---|---|---|---|---|---|---|
| 301 | 黄斑ジストロフィー | 視覚系疾患 | - | 0 | 0 | 0 | 0 | 0 | 0 | 0 | 0 |
| 302 | レーベル遺伝性視神経症 | 視覚系疾患 | - | 0 | 0 | 0 | 0 | 0 | 0 | 0 | 0 |
| 303 | アッシュャー症候群 | 視覚系疾患 | - | 0 | 0 | 0 | 0 | 0 | 0 | 0 | 0 |
| 304 | 若年発症型両側性感音難聴 | 耳鼻科系疾患 | - | 0 | 0 | 0 | 0 | 0 | 0 | 0 | 0 |
| 305 | 遅発性内リンパ水腫 | 耳鼻科系疾患 | - | 0 | 0 | 0 | 0 | 0 | 0 | 0 | 0 |
| 306 | 好酸球性副鼻腔炎 | 免疫系疾患 | 5 | 1 | 3 | 0 | 1 | 0 | 0 | 0 | 0 |
| 307 | カナハン病 | 神経・筋疾患 | - | 0 | 0 | 0 | 0 | 0 | 0 | 0 | 0 |
| 308 | 進行性白質脳症 | 染色体または遺伝子 に変化を伴う症候群 | - | 0 | 0 | 0 | 0 | 0 | 0 | 0 | 0 |
| 309 | 進行性ミオクローヌてんかん | 神経・筋疾患 | - | 0 | 0 | 0 | 0 | 0 | 0 | 0 | 0 |
| 310 | 先天異常症候群 | 染色体または遺伝子 変化に伴う症候群・ 内分泌系疾患 | - | 0 | 0 | 0 | 0 | 0 | 0 | 0 | 0 |
| 311 | 先天性三尖弁狭窄症 | 循環器系疾患 | - | 0 | 0 | 0 | 0 | 0 | 0 | 0 | 0 |
| 312 | 先天性僧帽弁狭窄症 | 循環器系疾患 | - | 0 | 0 | 0 | 0 | 0 | 0 | 0 | 0 |
| 313 | 先天性肺静脈狭窄症 | 循環器系疾患 | - | 0 | 0 | 0 | 0 | 0 | 0 | 0 | 0 |
| 314 | 左肺動脈右肺動脈起始症 | 循環器系疾患 | - | 0 | 0 | 0 | 0 | 0 | 0 | 0 | 0 |
| 315 | ネイルパテラ症候群(爪膝蓋骨症候群) /LMX1B関連腎症 | 腎・泌尿器系疾患 | - | 0 | 0 | 0 | 0 | 0 | 0 | 0 | 0 |
| 316 | カルニチン回路異常症 | 代謝性疾患 | - | 0 | 0 | 0 | 0 | 0 | 0 | 0 | 0 |
| 317 | 三頭酵素欠損症 | 代謝性疾患 | - | 0 | 0 | 0 | 0 | 0 | 0 | 0 | 0 |
| 318 | シトリン欠損症 | 代謝性疾患 | - | 0 | 0 | 0 | 0 | 0 | 0 | 0 | 0 |
| 319 | セピアブテリン還元酵素(SR)欠損症 | 代謝性疾患 | - | 0 | 0 | 0 | 0 | 0 | 0 | 0 | 0 |
| 320 | 先天性グリコシルホスファチジルイノ シトール(GPI)欠損症 | 染色体または遺伝子 に変化を伴う症候群 | - | 0 | 0 | 0 | 0 | 0 | 0 | 0 | 0 |
| 321 | 非ケトシス型高グリシン血症 | 代謝性疾患 | - | 0 | 0 | 0 | 0 | 0 | 0 | 0 | 0 |
| 322 | β-ケトチオラーゼ欠損症 | 代謝性疾患 | - | 0 | 0 | 0 | 0 | 0 | 0 | 0 | 0 |
| 323 | 芳香族L-アミノ酸脱炭酸酵素欠損症 | 代謝性疾患 | - | 0 | 0 | 0 | 0 | 0 | 0 | 0 | 0 |
| 324 | メチルグルタコン酸尿症 | 代謝性疾患 | - | 0 | 0 | 0 | 0 | 0 | 0 | 0 | 0 |
| 325 | 遺伝性自己炎症疾患 | 免疫系疾患 | - | 0 | 0 | 0 | 0 | 0 | 0 | 0 | 0 |
| 326 | 大理石骨病 | 代謝性疾患 | - | 0 | 0 | 0 | 0 | 0 | 0 | 0 | 0 |
| 327 | 特発性血栓症(遺伝性血栓性素因 によるものに限る。) | 血液系疾患 | 1 | 0 | 1 | 0 | 0 | 0 | 0 | 0 | 0 |
| 328 | 前眼部形成異常 | 視覚系疾患 | - | 0 | 0 | 0 | 0 | 0 | 0 | 0 | 0 |
| 329 | 無虹彩症 | 視覚系疾患 | - | 0 | 0 | 0 | 0 | 0 | 0 | 0 | 0 |
| 330 | 先天性気管狭窄症 | 呼吸器系疾患 | - | 0 | 0 | 0 | 0 | 0 | 0 | 0 | 0 |
| 331 | 特発性多中心性キャッスルマン病 | 血液系疾患 | - | 0 | 0 | 0 | 0 | 0 | 0 | 0 | 0 |

(2) 特定疾患治療研究事業の承認状況

(平成31年3月31日現在)

| 区 分 | 総 数 | 安芸 高田 市 | 府 中 町 | 海 田 町 | 熊 野 町 | 坂 町 | 安芸 太田 町 | 北 広 島 町 |
|--------------------------------------|--------|---------------|-------------|-------------|-------------|--------|---------------|------------------|
| 承認総件数 | 3 | 1 | - | 2 | - | - | - | - |
| スモン | 3 | (1) | 0 | (2) | 0 | (0) | 0 | (0) |
| 難治性の肝炎のうち劇症肝炎 | - | (0) | 0 | (0) | 0 | (0) | 0 | (0) |
| 重症急性膵炎 | - | (0) | 0 | (0) | 0 | (0) | 0 | (0) |
| 重症多形滲出性紅斑 | - | | | | | | | |
| プリオン病(ヒト由来乾燥硬膜移植によるクロイツフェルト・ヤコブ病に限る) | - | (0) | 0 | (0) | 0 | (0) | 0 | (0) |

(3) 小児慢性特定疾病医療費助成の状況

(平成31年3月31日現在)

| 疾病 番号 | 区 分 | 総 数 | 安芸 高田 市 | 府 中 町 | 海 田 町 | 熊 野 町 | 坂 町 | 安芸 太田 町 | 北 広 島 町 |
|----------|--------------------|--------|---------------|-------------|-------------|-------------|--------|---------------|------------------|
| | 承認総件数 | 222 | 31 | 77 | 43 | 39 | 14 | 4 | 14 |
| 1 | 悪性新生物 | 21 | 8 | 5 | 6 | 1 | 0 | 0 | 1 |
| 2 | 慢性腎疾患 | 9 | 1 | 5 | 1 | 2 | 0 | 0 | 0 |
| 3 | 慢性呼吸器疾患 | 3 | 1 | 1 | 0 | 1 | 0 | 0 | 0 |
| 4 | 慢性心疾患 | 58 | 6 | 24 | 10 | 10 | 3 | 2 | 3 |
| 5 | 内分泌疾患 | 59 | 7 | 18 | 13 | 11 | 4 | 1 | 5 |
| 6 | 膠原病 | 7 | 1 | 3 | 0 | 3 | 0 | 0 | 0 |
| 7 | 糖尿病 | 12 | 0 | 4 | 3 | 3 | 2 | 0 | 0 |
| 8 | 先天性代謝異常 | 4 | 1 | 0 | 0 | 2 | 1 | 0 | 0 |
| 9 | 血液疾患 | 7 | 2 | 2 | 2 | 0 | 1 | 0 | 0 |
| 10 | 免疫疾患 | 6 | 2 | 0 | 2 | 2 | 0 | 0 | 0 |
| 11 | 神経・筋疾患 | 23 | 1 | 9 | 5 | 2 | 1 | 0 | 5 |
| 12 | 慢性消化器疾患 | 10 | 0 | 6 | 1 | 1 | 2 | 0 | 0 |
| 13 | 染色体または遺伝子に変化を伴う症候群 | 1 | 1 | 0 | 0 | 0 | 0 | 0 | 0 |
| 14 | 皮膚疾患 | - | 0 | 0 | 0 | 0 | 0 | 0 | 0 |
| 15 | 骨系統疾患 | 2 | 0 | 0 | 0 | 1 | 0 | 1 | 0 |
| 16 | 脈系統疾患 | - | 0 | 0 | 0 | 0 | 0 | 0 | 0 |

(4) 長期療養児療育相談指導の実施状況

ア 訪問指導等の状況

(平成30年度)

| 区分 | 訪問による検診・保健指導人員 | | | | | | | | | |
|-----|----------------|--------------|--------------|------|-----|-----|--------------|--------------|------|-----|
| | 実人員 | 内 訳 | | | | 延人員 | 内 訳 | | | |
| | | 身体障害者 (児) | 知的障害者 (児) | 難病患者 | その他 | | 身体障害者 (児) | 知的障害者 (児) | 難病患者 | その他 |
| 実施数 | 1 | | | 1 | | 2 | | | 2 | |

イ 相談事業の状況

(平成30年度)

| 区分 | 回数 | 実人員 | 内 訳 | | | 延人員 | 内 訳 | | |
|-----|----|-----|-----|-----|-----|-----|-----|-----|-----|
| | | | 本人 | 保護者 | その他 | | 本人 | 保護者 | その他 |
| | | | | | | | | | |
| 実施数 | 1 | 11 | 1 | 8 | 2 | 11 | 1 | 8 | 2 |

(5) 相談事業の実施状況

(平成30年度)

| 区分 | | 管内 | 管外 | |
|----------|---------|-------|-----|--|
| 指定難病 | 実人員 | 552 | | |
| | 延人員 | 1,481 | - | |
| | 申請等 | 550 | | |
| | 医療 | 病気・病状 | 387 | |
| | | 治療・服薬 | 384 | |
| | 看護・日常生活 | 140 | | |
| | 福祉制度 | 15 | | |
| | 歯科 | 2 | | |
| | 食事・栄養 | 3 | | |
| | 就労 | | | |
| | 就学 | | | |
| その他 | | | | |
| 小児慢性特定疾病 | 実人員 | 211 | | |
| | 延人員 | 255 | - | |
| | 申請等 | 221 | | |
| | 医療 | 病気・病状 | 13 | |
| | | 治療・服薬 | 5 | |
| | 看護・日常生活 | 2 | | |
| | 福祉制度 | 2 | | |
| | 歯科 | 1 | | |
| | 食事・栄養 | 2 | | |
| | 就労 | | | |
| | 就学 | 3 | | |
| その他 | 6 | | | |

(6) 家庭訪問指導の状況

ア 指定難病

(平成30年度)

| 区 分 | 総 数 | 安芸 高田 市 | 府 中 町 | 海 田 町 | 熊 野 町 | 坂 町 | 安芸 太田 町 | 北 広 島 町 |
|-------|--------|---------------|-------------|-------------|-------------|--------|---------------|------------------|
| 実 人 員 | 6 | | 3 | 3 | | | | |
| 延 人 員 | 7 | | 4 | 3 | | | | |

イ 小児慢性特定疾病

(平成30年度)

| 区 分 | 総 数 | 安芸 高田 市 | 府 中 町 | 海 田 町 | 熊 野 町 | 坂 町 | 安芸 太田 町 | 北 広 島 町 |
|-------|--------|---------------|-------------|-------------|-------------|--------|---------------|------------------|
| 実 人 員 | 1 | | 1 | | | | | |
| 延 人 員 | 2 | | 2 | | | | | |

(7) 患者・家族に対する学習会の実施状況

(平成30年度)

| 区 分 | 総 数 | 安芸 高田 市 | 府 中 町 | 海 田 町 | 熊 野 町 | 坂 町 | 安芸 太田 町 | 北 広 島 町 | 所 内 | 管 外 |
|---------|--------|---------------|-------------|-------------|-------------|--------|---------------|------------------|--------|--------|
| 開 催 回 数 | 2 | | | | | | | | 2 | |
| 実 人 員 | 15 | | | | | | | | 15 | |
| 延 人 員 | 19 | | | | | | | | 19 | |

(注)開催場所別に計上している。

(8) 在宅療養支援計画策定・評価会議の開催状況

(平成30年度)

| | |
|------|----|
| 開催回数 | 1 |
| 参加人数 | 31 |

(9) アレルギー疾患相談事業等実施状況

ア 相談開催回数

(平成30年度)

| 開催回数 | 相談実人員 | 相談延人員 |
|------|-------|-------|
| 0 | 0 | 0 |

イ 対象者

(ア) 年齢別内訳

(平成30年度)

| 年齢 | 相談実人員 | 相談延人員 |
|--------|-------|-------|
| 乳児 | | |
| 1～3歳未満 | | |
| 3～6歳未満 | | |
| 6歳以上 | | |
| 合計 | 0 | 0 |

(イ) 疾患別内訳

(平成30年度)

| 年齢 | アトピー性皮膚炎 | 気管支喘息 | 花粉症 | リウマチ | その他(内容) | 計 |
|--------|----------|-------|-----|------|---------|---|
| 乳児 | | | | | | 0 |
| 1～3歳未満 | | | | | | 0 |
| 3～6歳未満 | | | | | | 0 |
| 6歳以上 | | | | | | 0 |
| 合計 | 0 | 0 | 0 | 0 | 0 | 0 |

ウ 連絡協議会等開催状況

(平成30年度)

| | |
|------|---|
| 開催回数 | 0 |
| 参加人数 | 0 |

(10)アスベスト相談状況

ア 相談件数(実受付件数)
(平成30年度)

| |
|---|
| 2 |
|---|

イ 相談内容

| (平成30年度) | |
|--|-----|
| 相談区分 | 延件数 |
| 1 労働衛生に関するもの (例) 石綿に関する作業に従事していたが、労災手続きを知りたい | |
| 2 環境、居住空間に関するもの (例) 建物、駐車場に石綿を思われる箇所(建材)があり心配 自宅の建材に石綿が使っているか調べてもらえるか等 | |
| 3 健康に関するもの (例) 石綿製品の製造等に従事していたため、健康が心配 近くに石綿製品の製造工場があったため、健康が心配 | 1 |
| 4 建築に関するもの (例) どの建材に石綿が含まれているか知りたい 石綿を含む建材の除去工事はどうすれば良いか | |
| 5 その他 (例) 石綿等を運搬するために必要な産業廃棄物処理業許可について 石綿を含む建材の廃棄方法について | |
| 計 | 1 |
| 石綿健康被害救済給付に関するもの | 1 |

※ 延件数の合計は、相談内容が重複しているものがあるため、実受付件数の合計とは一致しない。

(11)森永ひ素ミルク患者対策

ア 相談等状況件数

(平成30年度)

| | |
|---------|------|
| 相 談 | 23 件 |
| 家 庭 訪 問 | 2 件 |

イ 連絡会議等開催状況

(平成30年度)

| | |
|---------|------|
| 開 催 回 数 | 6 回 |
| 参 加 人 数 | 51 人 |

母子保健対策

(1) 不妊治療費助成の申請状況

(平成30年度)

| 区 分 | 総 数 | 安 芸 高 田 市 | 府 中 町 | 海 田 町 | 熊 野 町 | 坂 町 | 安 芸 太 田 町 | 北 広 島 町 |
|--------|--------|-----------------------|-------------|-------------|-------------|--------|-----------------------|------------------|
| 計（延件数） | 232 | 20 | 103 | 71 | 13 | 10 | 2 | 13 |
| 実人員 | 136 | 11 | 63 | 39 | 9 | 6 | 1 | 7 |

(2) 不妊検査・一般不妊治療費助成の申請状況

(平成30年度)

| 区 分 | 総 数 | 安 芸 高 田 市 | 府 中 町 | 海 田 町 | 熊 野 町 | 坂 町 | 安 芸 太 田 町 | 北 広 島 町 | 広 島 市 |
|-----------|--------|-----------------------|-------------|-------------|-------------|--------|-----------------------|------------------|-------------|
| 不妊検査費助成件数 | 363 | 2 | 24 | 18 | 2 | 1 | 1 | 2 | 313 |

(3) 先天性代謝異常等検査結果指導状況

(平成30年度)

| 区 分 | 総 数 | 安 芸 高 田 市 | 府 中 町 | 海 田 町 | 熊 野 町 | 坂 町 | 安 芸 太 田 町 | 北 広 島 町 |
|---------|--------|-----------------------|-------------|-------------|-------------|--------|-----------------------|------------------|
| 連絡票件数 | 5 | - | 3 | - | 1 | - | - | 1 |
| 保健指導延人員 | 5 | - | 3 | - | 1 | - | - | 1 |

食品衛生対策

(1) 施設数の状況

ア 許可を要する施設数

(平成31年3月31日現在)

| 区 分 | 総 数 | 安 芸 高 田 市 | 府 中 町 | 海 田 町 | 熊 野 町 | 坂 町 | 安 芸 太 田 町 | 北 広 島 町 | |
|---|-------------|-----------------------|-------------|-------------|-------------|--------|-----------------------|------------------|-----|
| 計 | 2,903 | 565 | 637 | 447 | 238 | 239 | 239 | 538 | |
| 飲食店営業 | 一般食堂・レストラン等 | 720 | 110 | 197 | 137 | 71 | 50 | 41 | 114 |
| | 仕出し・弁当 | 270 | 75 | 43 | 30 | 17 | 24 | 24 | 57 |
| | 旅館 | 58 | 4 | | 1 | 4 | | 18 | 31 |
| | その他 | 330 | 54 | 96 | 53 | 33 | 19 | 28 | 47 |
| 菓子(パンを含む)製造業 | 159 | 28 | 22 | 17 | 12 | 12 | 19 | 49 | |
| 乳処理業 | 1 | | | | | | | 1 | |
| 特別牛乳搾取処理業 | - | | | | | | | | |
| 乳製品製造業 | 3 | 1 | 1 | | | | | 1 | |
| 集乳業 | - | | | | | | | | |
| 魚介類販売業 | 233 | 53 | 39 | 32 | 22 | 22 | 26 | 39 | |
| 魚介類競り売り営業 | 1 | | | | | 1 | | | |
| 魚肉練り製品製造業 | - | | | | | | | | |
| 食品の冷凍または冷蔵業 | 11 | 2 | | 2 | | 5 | | 2 | |
| 缶詰又は瓶詰食品製造業 (上記および下記以外) | 1 | 1 | | | | | | | |
| 喫茶店営業 | 422 | 68 | 119 | 87 | 24 | 70 | 12 | 42 | |
| あん類製造業 | 2 | | | 1 | | | | 1 | |
| アイスクリーム類製造業 | 2 | 1 | | | | | | 1 | |
| 乳類販売業 | 340 | 75 | 70 | 51 | 27 | 22 | 33 | 62 | |
| 食肉処理業 | 11 | 2 | 2 | 3 | 1 | | 1 | 2 | |
| 食肉販売業 | 223 | 52 | 41 | 30 | 20 | 12 | 23 | 45 | |
| 食肉製品製造業 | 1 | 1 | | | | | | | |
| 乳酸菌飲料製造業 | 1 | | 1 | | | | | | |
| 食用油脂製造業 | - | | | | | | | | |
| マーガリン又はショートニング製造業 | - | | | | | | | | |
| みそ製造業 | 11 | 5 | | | | | | 6 | |
| しょう油製造業 | 4 | 3 | | | | | | 1 | |
| ソース類製造業 | 6 | 4 | | | 1 | | | 1 | |
| 酒類製造業 | 9 | 2 | | | 1 | | | 6 | |
| 豆腐製造業 | 9 | 3 | | | 1 | | 1 | 4 | |
| 納豆製造業 | - | | | | | | | | |
| めん類製造業 | 7 | 1 | 2 | | | | | 4 | |
| 総菜製造業 | 55 | 17 | 3 | 3 | 4 | 1 | 10 | 17 | |
| 添加物(法第11条第1項の規定により 規格が定められたものに限る)製造業 | 2 | | | | | 1 | | 1 | |
| 食品の放射線照射業 | - | | | | | | | | |
| 清涼飲料水製造業 | 8 | 2 | 1 | | | | 2 | 3 | |
| 氷雪製造業 | - | | | | | | | | |
| 氷雪販売業 | 3 | 1 | | | | | 1 | 1 | |

イ 許可を要しない施設数（食品関係条例対象施設を含む）

（平成31年3月31日現在）

| 区 分 | | 総 数 | 安 芸 高 田 市 | 府 中 町 | 海 田 町 | 熊 野 町 | 坂 町 | 安 芸 太 田 町 | 北 広 島 町 |
|--------------------------------------|-------------|--------|-----------------------|-------------|-------------|-------------|--------|-----------------------|------------------|
| 計 | | 2,293 | 694 | 204 | 188 | 107 | 89 | 273 | 738 |
| 給 食 施 設 | 学 校 | 12 | | | | | 1 | 3 | 8 |
| | 病 院 ・ 診 療 所 | 4 | 2 | | 1 | | | | 1 |
| | 事 業 所 | - | | | | | | | |
| | そ の 他 | 59 | 16 | 6 | 7 | 6 | 5 | 3 | 16 |
| 乳 搾 取 業 | | 54 | 22 | | | | | 1 | 31 |
| 食 品 製 造 業 | | 58 | 9 | 5 | 4 | 3 | 18 | 6 | 13 |
| 野 菜 果 物 販 売 業 | | 386 | 149 | 13 | 17 | 5 | 2 | 56 | 144 |
| 総 菜 販 売 業 | | 423 | 154 | 19 | 19 | 9 | 3 | 66 | 153 |
| 菓 子（パンを含む）販 売 業 | | 505 | 167 | 32 | 27 | 14 | 8 | 66 | 191 |
| 食 品 販 売 業（上記以外） | | 629 | 147 | 104 | 80 | 52 | 45 | 60 | 141 |
| 添加物（法第11条第1項の規定により規格が定められたものを除く）の製造業 | | - | | | | | | | |
| 添 加 物 の 販 売 業 | | 62 | 6 | 16 | 18 | 8 | 2 | 4 | 8 |
| 氷 雪 採 取 業 | | - | | | | | | | |
| 器 具 ・ 容 器 包 装，おもちやの製造業又は販売業 | | 101 | 22 | 9 | 15 | 10 | 5 | 8 | 32 |

ウ 食品関係条例対象施設数(許可を要しない施設の再掲)

(平成31年3月31日現在)

| 区 分 | 総 数 | 安 芸 高 田 市 | 府 中 町 | 海 田 町 | 熊 野 町 | 坂 町 | 安 芸 太 田 町 | 北 広 島 町 |
|----------|--------|-----------------------|-------------|-------------|-------------|--------|-----------------------|------------------|
| 計 | 341 | 77 | 49 | 41 | 28 | 38 | 44 | 64 |
| 加工水産物販売業 | 306 | 74 | 49 | 38 | 27 | 16 | 41 | 61 |
| 加工水産物製造業 | 15 | 3 | | 3 | 1 | 2 | 3 | 3 |
| 魚介類等行商業 | 5 | | | | | 5 | | |
| かき作業場 | 一類 | 14 | | | | 14 | | |
| | 二類 | 1 | | | | 1 | | |

(2) 食品衛生監視指導計画及び実施状況

(平成30年度)

| 年間立入 目標回数 | 対象業種 | 対象要件※ | 施設数 | 年間立入 目標回数 | 年間立入 件数 | |
|--------------|--------|--|------|--------------|------------|------|
| 4回 | 食品製造業 | 広域流通食品 | 33 | 132 | 3437 | |
| | | 大量製造食品 | | | | |
| | | 危険度の高い食品(レトルト食品等) | | | | |
| | | 乳児, 高齢者等の喫食が多い食品(牛乳等) | | | | |
| 飲食店営業 | 大量調理施設 | 4 | 16 | | | |
| | 集団給食 | 22 | 88 | | | |
| 3回 | 食品製造業 | 県特産品(かき処理施設) | 15 | 45 | | |
| | | 規格基準のある食品(魚肉練製品, 清涼飲料水等) | 8 | 24 | | |
| 2回 | 食品製造業 | 日配食品(めん類, 豆腐, 納豆等) | 27 | 54 | | |
| | 飲食店営業 | 仕出し弁当, 旅館 | 311 | 622 | | |
| 1回 | 食品製造業 | 上記以外の製造業 | 248 | 248 | | |
| | 飲食店営業 | 学校, 病院, 社会福祉施設, その他 | 74 | 74 | | |
| | 食品販売業 | 食肉, 魚介類, 乳類販売業(自販機以外), 許可外販売業(加工水産物) | 1047 | 1047 | | |
| 1回/2年 | 上記以外 | 飲食店営業(一般食堂, その他), 喫茶店営業(1類), 許可外製造業, 許可外販売業(惣菜, 菓子, 添加物) | 2090 | 1045 | | |
| 1回/3年 | 上記以外 | | | | | |
| 1回/4年 | 上記以外 | 魚介類行商業, 冰雪販売業, 魚介類せり売り業 | 8 | 2 | | |
| 1回/5年 | 上記以外 | 許可外販売業(野菜果物等), 自動販売機(喫茶店, 乳類), 乳搾取業 | 1334 | 267 | | |
| 合 計 | | | 5221 | 3664 | | 3437 |

※ 対象要件については, 必要に応じ各所で記載

(3) 食品衛生監視指導状況

ア 許可を要する施設に対する監視指導状況

(平成30年度)

| 区 分 | | 施設数 | 監視指導延施設数 | 行政処分件数 |
|--|-------------|-------|----------|--------|
| 計 | | 2,903 | 1,990 | - |
| 飲食店営業 | 一般食堂・レストラン等 | 720 | 394 | |
| | 仕出し・弁当 | 270 | 295 | |
| | 旅館 | 58 | 22 | |
| | その他 | 330 | 143 | |
| 菓子(パンを含む)製造業 | | 159 | 111 | |
| 乳処 理 業 | | 1 | 9 | |
| 特別牛乳搾取処 理 業 | | 0 | 0 | |
| 乳製 品 製 造 業 | | 3 | 16 | |
| 集 乳 業 | | 0 | 0 | |
| 魚 介 類 販 売 業 | | 233 | 266 | |
| 魚 介 類 競 り 売 り 営 業 | | 1 | 0 | |
| 魚 肉 練 り 製 品 製 造 業 | | 0 | 0 | |
| 食 品 の 冷 凍 ま た は 冷 蔵 業 | | 11 | 22 | |
| 缶 詰 又 は 瓶 詰 食 品 製 造 業 (上 記 又 は 下 記 以 外) | | 1 | 4 | |
| 喫 茶 店 営 業 | | 422 | 51 | |
| あ ん 類 製 造 業 | | 2 | 3 | |
| ア イ ス ク リ ー ム 類 製 造 業 | | 2 | 2 | |
| 乳 類 販 売 業 | | 340 | 259 | |
| 食 肉 処 理 業 | | 11 | 23 | |
| 食 肉 販 売 業 | | 223 | 260 | |
| 食 肉 製 品 製 造 業 | | 1 | 4 | |
| 乳 酸 菌 飲 料 製 造 業 | | 1 | 5 | |
| 食 用 油 脂 製 造 業 | | 0 | 0 | |
| マ ー ガ リ ン 又 は シ ョ ー ト ニ ン グ 製 造 業 | | 0 | 0 | |
| み そ 製 造 業 | | 11 | 7 | |
| し ょ う 油 製 造 業 | | 4 | 8 | |
| ソ ー ス 類 製 造 業 | | 6 | 4 | |
| 酒 類 製 造 業 | | 9 | 5 | |
| 豆 腐 製 造 業 | | 9 | 3 | |
| 納 豆 製 造 業 | | 0 | 0 | |
| め ん 類 製 造 業 | | 7 | 12 | |
| 総 菜 製 造 業 | | 55 | 43 | |
| 添加物(法第11条第1項の規定により規格が定められたものに限る)製造業 | | 2 | 1 | |
| 食 品 の 放 射 線 照 射 業 | | 0 | 0 | |
| 清 涼 飲 料 水 製 造 業 | | 8 | 18 | |
| 氷 雪 製 造 業 | | 0 | 0 | |
| 氷 雪 販 売 業 | | 3 | 0 | |

(注)施設数は、平成31年3月31日現在である。

イ 許可を要しない施設に対する監視指導状況（食品関係条例対象施設を含む）

（平成30年度）

| 区 分 | | 施設数 | 監視指導延施設数 | 行政処分件数 |
|--|-------------|-------|----------|--------|
| 計 | | 2,293 | 1,447 | 1 |
| 給食施設 | 学 校 | 12 | 36 | |
| | 病 院 ・ 診 療 所 | 4 | 26 | |
| | 事 業 所 | 0 | 0 | |
| | そ の 他 | 59 | 47 | |
| 乳 搾 取 業 | | 54 | 0 | |
| 食 品 製 造 業 | | 58 | 157 | 1 |
| 野 菜 果 物 販 売 業 | | 386 | 248 | |
| 総 菜 販 売 業 | | 423 | 231 | |
| 菓 子（パンを含む）販 売 業 | | 505 | 249 | |
| 食 品 販 売 業（上記以外） | | 629 | 277 | |
| 添 加 物（法第11条第1項の規定により規格が定められたものを除く）の製造業 | | 0 | 0 | |
| 添 加 物 の 販 売 業 | | 62 | 131 | |
| 氷 雪 採 取 業 | | 0 | 0 | |
| 器 具 ・ 容 器 包 装、おもちゃの製造業又は販売業 | | 101 | 45 | |

（注）施設数は、平成31年3月31日現在である。

ウ 食品関係条例対象施設に対する監視指導状況（許可を要しない施設の再掲）

（平成30年度）

| 区 分 | | 施設数 | 監視指導延施設数 | 行政処分件数 |
|-----------------|----|-----|----------|--------|
| 計 | | 341 | 395 | 1 |
| 加 工 水 産 物 販 売 業 | | 306 | 242 | |
| 加 工 水 産 物 製 造 業 | | 15 | 10 | |
| 魚 介 類 等 行 商 業 | | 5 | 0 | |
| かき作業場 | 一類 | 14 | 137 | 1 |
| | 二類 | 1 | 6 | |

（注）施設数は、平成31年3月31日現在である。

(4) 食品収去検査状況

(平成30年度)

| 区 分 | | 収去試験検体数 | 不良検体数 | 不良理由 |
|--|---------------------------------------|---------|-------|--------|
| 総 数 | | 471 | 1 | |
| 小 計 | | 452 | 1 | |
| 魚 介 類 | | 35 | 1 | 大腸菌(群) |
| 冷凍食品 | 無 加 熱 摂 取 冷 凍 食 品 | 0 | 0 | |
| | 凍 結 直 前 に 加 熱 さ れ た 加 熱 後 摂 取 冷 凍 食 品 | 0 | 0 | |
| | 凍 結 直 前 未 加 熱 の 加 熱 後 摂 取 冷 凍 食 品 | 5 | 0 | |
| | 生 食 用 冷 凍 鮮 魚 介 類 | 0 | 0 | |
| 魚 介 類 加 工 品 (か ん 詰 ・ び ん 詰 を 除 く) | | 33 | 0 | |
| 肉 卵 類 及 び そ の 加 工 品 (か ん 詰 ・ び ん 詰 を 除 く) | | 20 | 0 | |
| 乳 製 品 | | 9 | 0 | |
| 乳 類 加 工 品 (ア イ ス ク リ ー ム 類 を 除 き , マ ー カ ` リ ン を 含 む) | | 3 | 0 | |
| ア イ ス ク リ ー ム 類 ・ 氷 菓 | | 0 | 0 | |
| 穀 類 及 び そ の 加 工 品 (か ん 詰 ・ び ん 詰 を 除 く) | | 63 | 0 | |
| 野 菜 類 ・ 果 物 及 び そ の 加 工 品 (か ん 詰 ・ び ん 詰 を 除 く) | | 236 | 0 | |
| 菓 子 類 | | 15 | 0 | |
| 清 涼 飲 料 水 | | 28 | 0 | |
| 酒 精 飲 料 | | 0 | 0 | |
| 氷 雪 | | 0 | 0 | |
| 水 | | 0 | 0 | |
| か ん 詰 ・ び ん 詰 食 品 | | 1 | 0 | |
| そ の 他 の 食 品 | | 4 | 0 | |
| 添 加 物 及 び そ の 製 剤 | | 0 | 0 | |
| 器 具 及 び 容 器 包 装 | | 0 | 0 | |
| お も ち や | | 0 | 0 | |
| 乳 | 小 計 | 19 | - | |
| | 生 乳 | 0 | 0 | |
| | 牛 乳 | 19 | 0 | |
| | 低 脂 肪 牛 乳 | 0 | 0 | |
| | 加 工 乳 | 0 | 0 | |
| | そ の 他 の 乳 | 0 | 0 | |

(5) 集団食中毒発生状況

(平成30年)

| No. | 発生年月日 | 発生場所 | 喫食者数 | 有症者数 | 死者数 | 原因食品 | 病因物質 | 原因施設 | 喫食場所 | 事件の概要 | 発生要因 |
|-----|-------|------|------|------|-----|------|------|------|------|-------|------|
| 1 | | | | | | | | | | | |
| 2 | | 該当なし | | | | | | | | | |
| 3 | | | | | | | | | | | |
| 4 | | | | | | | | | | | |
| 5 | | | | | | | | | | | |

(注)集団食中毒:有症者数が6名以上の食中毒

生活衛生対策等

(1) 狂犬病予防業務の状況

(平成30年度)

| 区分 | 総 数 | 安芸 高田 市 | 府 中 町 | 海 田 町 | 熊 野 町 | 坂 町 | 安芸 太田 町 | 北 広 島 町 |
|--------|----------------|----------------|----------------|---------------|---------------|-------------|---------------|------------------|
| 登録頭数 | 8,321 (535) | 1,886 (119) | 1,720 (114) | 1,092 (72) | 1,236 (71) | 579 (41) | 351 (18) | 1,457 (100) |
| 予防注射頭数 | 6,398 | 1,392 | 1,447 | 942 | 936 | 429 | 276 | 976 |

(注) 登録は、平成7年度から生涯1回実施。下段()内は、新規登録頭数である。

薬事対策

(1) 薬事監視指導状況

(平成30年度)

| 区 分 | 施 設 数 | | | | | | | | | 立 入 検 査 件 数 | 監 視 指 導 率 (%) |
|-------------------|--------|-----------------------|-------------|-------------|-------------|--------|-----------------------|------------------|-----|----------------------------|------------------------------|
| | 総 数 | 安 芸 高 田 市 | 府 中 町 | 海 田 町 | 熊 野 町 | 坂 町 | 安 芸 太 田 町 | 北 広 島 町 | | | |
| 計 | 790 | 157 | 198 | 142 | 83 | 67 | 46 | 97 | 249 | 31.5 | |
| 薬 局 | 90 | 17 | 33 | 15 | 9 | 3 | 6 | 7 | 72 | 80.0 | |
| (うち健康サポート薬局) | (2) | (1) | | | (1) | | | | (3) | (150.0) | |
| 薬局製造販売業(薬局製造業) | 9 | 2 | 4 | | 2 | | | 1 | 5 | 55.6 | |
| 医薬品販売業 | 小 計 | 45 | 11 | 8 | 7 | 5 | 5 | 4 | 5 | 25 | 55.6 |
| | 店舗販売業 | 33 | 5 | 6 | 5 | 5 | 4 | 4 | 4 | 20 | 60.6 |
| | 卸売販売業 | 12 | 6 | 2 | 2 | | 1 | | 1 | 5 | 41.7 |
| | 薬種商販売業 | - | | | | | | | | | - |
| | 特例販売業 | 小 計 | 4 | 1 | - | - | - | - | - | 3 | 2 |
| 一 般 | 4 | 1 | | | | | | 3 | 2 | 50.0 | |
| 駅構内売店 | - | | | | | | | | | - | |
| 高度管理医療機器等の販売業・貸与業 | 82 | 15 | 24 | 13 | 4 | 6 | 5 | 15 | 46 | 56.1 | |
| 管理医療機器販売業・貸与業 | 560 | 111 | 129 | 107 | 63 | 53 | 31 | 66 | 99 | 17.7 | |
| 再生医療等製品販売業 | - | | | | | | | | | - | |

(注) 施設数は、平成31年3月31日現在である。

(2) 毒劇物監視指導状況

(平成30年度)

| 区 分 | 施 設 数 | | | | | | | | 立入検査件数 | 監視指導率(%) | |
|----------------------------|-----------------|-------|-----|-----|-----|----|-------|------|--------|----------|------|
| | 総数 | 安芸高田市 | 府中町 | 海田町 | 熊野町 | 坂町 | 安芸太田町 | 北広島町 | | | |
| 計 | 104 | 25 | 16 | 17 | 10 | 9 | 6 | 21 | 47 | 45.2 | |
| 製 造 業 | 4 | 1 | | 1 | | 2 | | | 2 | 50.0 | |
| 輸 入 業 | 1 | | 1 | | | | | | 1 | 100.0 | |
| 販 売 業 | 小 計 | 97 | 23 | 15 | 16 | 9 | 7 | 6 | 21 | 44 | 45.4 |
| | 一 般 | 63 | 13 | 14 | 15 | 7 | 6 | 1 | 7 | 37 | 58.7 |
| | 農 業 用 品 目 | 34 | 10 | 1 | 1 | 2 | 1 | 5 | 14 | 7 | 20.6 |
| | 特 定 品 目 | - | | | | | | | | | - |
| 業 務 上 取 扱 者 | 小 計 | 2 | 1 | - | - | 1 | - | - | - | - | - |
| | 電 気 め っ き 事 業 | 1 | | | | 1 | | | | | 0.0 |
| | 金 属 熱 処 理 事 業 | - | | | | | | | | | - |
| | 毒 物 劇 物 運 送 事 業 | 1 | 1 | | | | | | | | 0.0 |
| | し ろ あ り 防 除 事 業 | - | | | | | | | | | - |

(注) 施設数は、平成31年3月31日現在である。

(3) 麻薬・覚せい剤立入検査状況

(平成30年)

| 区分 | 施設数等 | | | | | | | | 立入検査件数 | 監視指導率(%) | |
|--------|-------------|-------|-----|-----|-----|----|-------|------|--------|----------|-------|
| | 総数 | 安芸高田市 | 府中町 | 海田町 | 熊野町 | 坂町 | 安芸太田町 | 北広島町 | | | |
| 計 | 898 | 178 | 275 | 167 | 83 | 44 | 51 | 100 | 253 | 28.2 | |
| 麻薬 | 小計 | 156 | 32 | 55 | 25 | 11 | 7 | 11 | 15 | 84 | 53.8 |
| | 家庭麻薬製造業者 | 1 | 1 | | | | | | | 1 | 100.0 |
| | 卸売業者 | - | | | | | | | | | - |
| | 小売業者 | 74 | 15 | 28 | 12 | 6 | 1 | 5 | 7 | 63 | 85.1 |
| | 病院 | 12 | 2 | 1 | 2 | | | 1 | 1 | 5 | 108.3 |
| | 一般診療所 | 59 | 12 | 23 | 9 | 4 | 5 | 4 | 2 | 3 | 5.1 |
| | 歯科診療所 | 1 | | | 1 | | | | | | 0.0 |
| | 飼育動物診療施設 | 7 | | 3 | 1 | 1 | | 1 | 1 | | |
| 研究者 | 2 | 2 | | | | | | | 4 | 200.0 | |
| 大麻 | 研究者 | - | | | | | | | | | - |
| 向精神薬 | 小計 | 376 | 75 | 111 | 72 | 36 | 19 | 20 | 43 | 85 | 22.6 |
| | 卸売業者 | - | | | | | | | | | - |
| | 免許みなし卸売販売業者 | 12 | 6 | 2 | 2 | | 1 | | 1 | 2 | 16.7 |
| | 免許みなし薬局 | 91 | 17 | 34 | 16 | 9 | 2 | 6 | 7 | 64 | 70.3 |
| | 小売業者 | - | | | | | | | | | - |
| | 病院 | 12 | 1 | 2 | 2 | | 1 | 1 | 5 | 13 | 108.3 |
| | 一般診療所 | 150 | 30 | 43 | 30 | 16 | 10 | 7 | 14 | 4 | 2.7 |
| | 歯科診療所 | 93 | 17 | 27 | 19 | 10 | 4 | 5 | 11 | | 0.0 |
| | 飼育動物診療施設 | 17 | 3 | 3 | 3 | 1 | 1 | 1 | 5 | | 0.0 |
| | 試験研究施設 | 1 | 1 | | | | | | | 2 | 200.0 |
| 覚せい剤 | 小計 | - | - | - | - | - | - | - | - | - | - |
| | 施用機関 | - | | | | | | | | | - |
| | 研究者 | - | | | | | | | | | - |
| 覚せい剤原料 | 小計 | 366 | 71 | 109 | 70 | 36 | 18 | 20 | 42 | 84 | 23.0 |
| | 取扱者 | 1 | 1 | | | | | | | 2 | 200.0 |
| | 薬局 | 91 | 17 | 34 | 16 | 9 | 2 | 6 | 7 | 61 | 67.0 |
| | 病院・診療所 | 255 | 48 | 72 | 51 | 26 | 15 | 13 | 30 | 17 | 6.7 |
| | 飼育動物診療施設 | 17 | 3 | 3 | 3 | 1 | 1 | 1 | 5 | | 0.0 |
| 研究者 | 2 | 2 | | | | | | | 4 | 200.0 | |

(注1) 施設数は、平成30年12月31日現在である。

(注2) 研究者にあつては、人員数である。

(注3) 「免許みなし卸売販売業者」とは、医薬品の卸売販売業の許可を受けた者であつて、向精神薬卸売業者の免許を受けた者とみなされた者のことである。「免許みなし薬局」とは、薬局開設の許可を受けた者であつて、向精神薬卸売業者及び向精神薬小売業者の免許を受けた者とみなされた者のことである。



「ダメ。ゼッタイ。」普及運動

今日、薬物乱用問題は全世界的な広がりを見せ、人間の生命はもとより、あらゆる社会組織や国の安定を脅かすなど、人類が抱える最も深刻な社会問題の一つとなっている。このような地球規模での薬物乱用問題は、世界の国々が一丸となって取り組むべきことであり、かつ、国民一人一人の認識を高める必要があることから、本運動は、「国連薬物乱用根絶宣言」(2009年～2019年)の支援事業の一環として、国連決議による「6・26国際麻薬乱用撲滅デー」の周知を官民一体となつて図り、併せて、内外における薬物乱用防止に資することを目的として行う。

(4) 医薬品収去検査状況

(平成30年度)

| 区 分 | | 収去検体件数 | 不適件数 | 不適理由 |
|------------------|-------|--------|------|------|
| 定 量 試 験 | 崩壊試験 | | | |
| | シメチジン | 1 | 0 | |
| | | | | |
| | | | | |
| | | | | |
| | | | | |

(5) 家庭用品の試買検査状況

(平成30年度)

| 検査項目 | 試験検査数 | 不適件数 |
|------|-------|------|
| 該当なし | | |
| | | |
| | | |
| | | |
| | | |
| | | |
| | | |

(注) 権限移譲により事務を所管していない場合は、掲載しない。

(6) 献血状況

(平成30年度)

| 区 分 | | 総 数 | 安 芸 高 田 市 | 府 中 町 | 海 田 町 | 熊 野 町 | 坂 町 | 安 芸 太 田 町 | 北 広 島 町 |
|-------------|-------|--------|-----------------------|-------------|-------------|-------------|--------|-----------------------|------------------|
| 受 付 者 数 | | 6,845 | 490 | 2,830 | 1,179 | 278 | 949 | 278 | 841 |
| 献 血 者 | 計 | 5,685 | 418 | 2,371 | 1,000 | 216 | 753 | 217 | 710 |
| | 200mL | 37 | | | 13 | | 8 | 11 | 5 |
| | 400mL | 5,648 | 418 | 2,371 | 987 | 216 | 745 | 206 | 705 |

(注) 献血ルームでの数値は含まない。

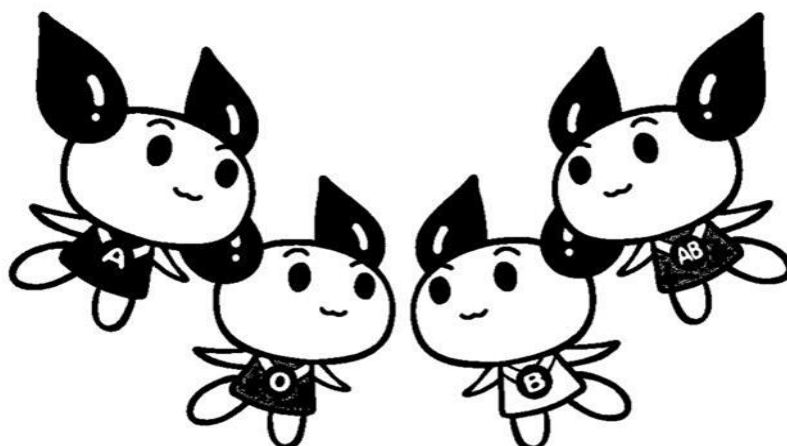

(7) 温泉監視指導状況

(平成30年度)

| 区 分 | 施 設 数 | | | | | | | | | | | 立 入 検 査 件 数 | 監 視 指 導 率 (%) | |
|--------|---------|---|------|---|---|---|---|---|---|---|---|----------------------------|------------------------------|---|
| | 総 数 | | | | | | | | | | | | | |
| 計 | | - | - | - | - | - | - | - | - | - | - | - | - | - |
| 温 泉 | 源 泉 | - | 該当なし | | | | | | | | | | | - |
| | 利 用 施 設 | - | 該当なし | | | | | | | | | | | - |

(注1) 施設数は、平成31年3月31日現在である。
 (注2) 権限移譲により事務を所管していない場合は、掲載しない。

環境保全対策

(1) 公害関係特定施設の状況

(平成31年3月31日現在)

| 区分 | 工場・事業者等数 | 施設数 | 届出等受理件数 | 立入検査延件数 | 改善命令等件数 | | | | |
|---------------|----------|-----|---------|---------|---------|------|------|---|---|
| | | | | | 行政指導 | 改善命令 | 一時停止 | | |
| ばい煙 | 計 | 164 | 328 | 14 | (5) | 5 | - | - | - |
| | 法による届出 | 152 | 302 | 12 | (5) | 5 | 0 | 0 | 0 |
| | 条例による届出 | 12 | 26 | 2 | (0) | 0 | 0 | 0 | 0 |
| VOC(揮発性有機化合物) | 計 | 1 | 1 | - | (-) | - | - | - | - |
| | 法による届出 | 1 | 1 | 0 | (0) | 0 | 0 | 0 | 0 |
| 一般粉じん | 計 | 85 | 402 | 6 | (79) | 11 | - | - | - |
| | 法による届出 | 24 | 186 | 2 | (57) | 5 | 0 | 0 | 0 |
| | 条例による届出 | 61 | 216 | 4 | (22) | 6 | 0 | 0 | 0 |
| 特定粉じん | 計 | 12 | - | 12 | (7) | 7 | - | - | - |
| | 発生施設届出 | 0 | 0 | 0 | (0) | 0 | 0 | 0 | 0 |
| | 排出等作業届出 | 12 | / | 12 | (7) | 7 | 0 | 0 | 0 |
| 水銀 | 計 | 8 | 10 | 9 | (4) | 4 | - | - | - |
| | 法による届出 | 8 | 10 | 9 | (4) | 4 | 0 | 0 | 0 |
| ダイオキシン類 | 法による届出 | 10 | 15 | 2 | (5) | 4 | 0 | 0 | 0 |
| 水質汚濁 | 計 | 790 | / | 35 | 71 | 8 | - | - | - |
| | 法による届出 | 723 | / | 34 | 71 | 8 | 0 | 0 | 0 |
| | 条例による届出 | 67 | / | 1 | 0 | 0 | 0 | 0 | 0 |
| | 法による許可 | 19 | / | 1 | 14 | 1 | 0 | 0 | 0 |

(注1)ばい煙、VOC、一般粉じん、特定粉じん及び水銀の立入検査の()内は、施設数に対するもの、下段は事業所・工場数に対するものである。

(注2)法による届出には、電気事業法、ガス事業法及び鉱山保安法に基づくものを含んでいる。

(注3)届出等受理件数から改善命令等件数までの件数は、平成30年度の状況である。

(2) 土壌汚染対策の状況

(平成31年3月31日現在)

| 区分 | 許可数(総数) | 新規(変更)許可数 | 届出(申請)等受理件数 | 立入検査延件数 | 行政処分件数(許可取消改善命令等) | 行政指導件数 | |
|---------|---------|-----------|-------------|---------|-------------------|--------|---|
| 土壌汚染対策 | 計 | - | - | 38 | 2 | - | - |
| | 汚染土壌処理業 | - | 0 | 0 | 0 | 0 | 0 |
| | 法による届出 | / | / | 30 | 0 | 0 | 0 |
| | 法による申請 | / | / | 2 | 2 | / | / |
| 条例による報告 | / | / | 6 | 0 | 0 | 0 | |

(注)新規(変更)許可数から改善命令等件数までの件数は、平成30年度の状況である。

(3) フロン排出抑制法 登録事業者登録状況

(平成31年3月31日現在)

| 区 分 | 登 録 数 | 新 規 登 録 数 | 立入検査延件数 | 改善命令等件数 | |
|------------------|-------|-----------|---------|---------|------|
| | | | | 行政指導 | 改善命令 |
| 第一種フロン類充填回収業事業者数 | 329 | 42 | 65 | 25 | 0 |

(注) 新規登録数から改善命令等件数は、平成30年度の状況である。

(4) 公害苦情事案の取扱状況

(平成30年度)

| 区 分 | 総 件 数 | 内 訳 | | 事 案 別 内 訳 | | | | | | |
|--------|-----------|---------------|----------------|----------------|-----|------|------|------|-----|-----|
| | | 前年度から の繰越分 | 本 年 度 発 生 分 | ばい煙 (カスを含む) | 粉じん | 水質汚濁 | 騒音振動 | 廃棄物 | 悪臭 | その他 |
| 計 | 26 | - | 26 | - | 2 | 4 | - | 16 | 4 | - |
| | (調査指導延件数) | (0) | (26) | (0) | (2) | (4) | (0) | (16) | (4) | (0) |
| 処 理 済 | 26 | 0 | 26 | 0 | 2 | 4 | 0 | 16 | 4 | 0 |
| 翌年度へ繰越 | - | 0 | 0 | 0 | 0 | 0 | 0 | 0 | 0 | 0 |

(注1) 処理済とは、加害行為又は被害の原因がなくなった等、翌年度へ解決等を繰り越した以外の場合である。

(注2) 他機関に指導等を送った件数は含んでいない。

(注3) 水質汚濁には、水質汚染事故を含む。

(5) 水質事故事案の取扱状況

(平成30年度)

| 区 分 | 総 件 数 | 内 訳 | |
|---------|-------|---------|-------|
| | | 現 場 調 査 | そ の 他 |
| 対 応 件 数 | 13 | 6 | 7 |

(注1) 実際に河川等公共用水域に流出しなかったものも含む。

(注2) その他の欄は、電話対応など、現場調査以外の対応件数である。

(6) 大気汚染測定項目(常設)一覧表

(平成31年3月31日現在)

| 項目 | 市 町 | 総 数 | 安芸 | 府 | 海 | 熊 | 坂 | 安芸 | 北 |
|-----------|-----|--------|-------------|--------|--------|--------|---|-------------|-------------|
| | | | 高 田 市 | 中 町 | 田 町 | 野 町 | 町 | 太 田 町 | 広 島 町 |
| 硫黄酸化物 | | 1 | | | 1 | | | | |
| | | (1) | | | (1) | | | | |
| うち簡易測定法 | | - | | 1 | 1 | | 3 | | |
| 窒素酸化物 | | 1 | | | 1 | | | | |
| | | (1) | | | (1) | | | | |
| うち簡易測定法 | | - | | 1 | 1 | 2 | 3 | | |
| 一酸化炭素 | | - | | | | | | | |
| | | (-) | | | | | | | |
| 光化学オキシダント | | 3 | | 1 | 1 | | | | 1 |
| | | (2) | | | (1) | | | | (1) |
| 浮遊粒子状物質 | | 3 | | 1 | 1 | | | | 1 |
| | | (2) | | | (1) | | | | (1) |
| 微小粒子状物質 | | 1 | | | | | | | 1 |
| | | (1) | | | | | | | (1) |
| 炭化水素 | | 1 | | | 1 | | | | |
| | | (1) | | | (1) | | | | |
| 降下ばいじん | | 4 | | | 1 | | 3 | | |
| | | (-) | | | | | | | |
| 浮遊粉じん | | - | | | | | | | |
| | | (-) | | | | | | | |
| 風向風速 | | 2 | | | 1 | | | | 1 |
| | | (2) | | | (1) | | | | (1) |
| 温度湿度 | | - | | | | | | | |
| | | (-) | | | | | | | |
| 日射量 | | - | | | | | | | |
| | | (-) | | | | | | | |

(注) 下段()内は、県有施設の再掲。

〈光化学オキシダントに係る緊急時措置〉

光化学オキシダントに係る緊急時発令状況

(平成30年度)

| 区 分 | | 総件数 | 4 月 | 5 月 | 6 月 | 7 月 | 8 月 | 9 月 | 10 月 |
|-------|----|-----|-----|-----|-----|-----|-----|-----|------|
| 情 報 | 広島 | 7 | | | 3 | 3 | 1 | | |
| | 可部 | 4 | | | 1 | 3 | | | |
| | 海田 | 1 | | | | 1 | | | |
| | 芸北 | - | | | | | | | |
| 注 意 報 | 広島 | - | | | | | | | |
| | 可部 | - | | | | | | | |
| | 海田 | - | | | | | | | |
| | 芸北 | - | | | | | | | |

(注) 区分の右欄は緊急時発令した地域名である。

緊急時発令基準及び措置

| 区分 | 発令基準 | 措 置 |
|-------|-------------------------|--------------------------------|
| 情 報 | 1時間値が ≥ 0.10 ppm以上 | 排出ガス量等を20%以上減少することについて協力を求める。等 |
| 注 意 報 | 1時間値が ≥ 0.12 ppm以上 | 排出ガス量等を20%以上減少するよう協力を要請する。等 |

(7) 環境調査の実施状況

(平成30年度調査分)

| 区 分 | | 調 査 地 点 | 調 査 回 数 |
|------------------|------------------------------------|------------------------|---------|
| 水 質 汚 | 河 川 (湖 沼 を 含 む) | 日浦橋(瀬野川) | 12回 |
| | | 川角大橋(二河川) | |
| | | 鱒溜貯水池流入前(太田川) | |
| | | 長淵橋(太田川) | |
| | | 天神橋(太田川) | |
| | | 丁川(太田川) | |
| | | 澄合橋(太田川) | |
| | | 見坂川下流(太田川) | |
| | | 壬生(江の川) | |
| | | 志路原川(江の川) | |
| | | 亀尻橋(江の川) | |
| | | 多治比川 (江の川) | |
| | | 本村川(江の川) | |
| | | 生田川(江の川) | |
| 濁 | 海 域 | — | — |
| | 海 水 浴 場 | ベイサイドビーチ坂 | 1回 |
| | 地 下 水 | 個人宅(安芸高田市2箇所, 北広島町1箇所) | 3回 |
| | 環 境 ホ ル モ ン 調 査 | 日浦橋(瀬野川) | 1回 |
| 大 気 汚 染 | 有 害 大 気 汚 染 物 質 モ ニ タ リ ン グ 調 査 | — | — |
| | ア ス ベ ス ト モ ニ タ リ ン グ 調 査 | 幹線道路: 海田町(国道2号線) | 1回 |
| | | 工業地域: 北広島町(2地点) | 1回 |
| | 酸 性 雨 | — | — |
| そ の 他 | — | — | |
| 騒 音 調 査 | | — | — |
| 土 壌 汚 染 | | — | — |
| ダ イ オ キ シ ン 類 | 大 気 | 海田町 | 2回 |
| | 水 質 | — | — |
| | 底 質 | — | — |
| | 土 壌 | — | — |

廃棄物対策

(1) 一般廃棄物処理施設等立入検査状況

(平成31年3月31日現在)

| 区 分 | | 総数 | 届出等 受理件数 | 安芸 | 府 | 海 | 熊 | 坂 | 安芸 | 北 |
|-------------------|--------|----|-------------|---------|--------|--------|--------|---|---------|---------|
| | | | | 高田 市 | 中 町 | 田 町 | 野 町 | 町 | 太田 町 | 広島 町 |
| し尿処理施設 | 施設数 | 1 | 0 | 0 | 0 | 0 | 0 | 1 | 0 | 0 |
| | 立入検査件数 | 1 | | 0 | 0 | 0 | 0 | 1 | 0 | 0 |
| ごみ処理施設 | 施設数 | 6 | 0 | 0 | 0 | 0 | 4 | 1 | 1 | 0 |
| | 立入検査件数 | 5 | | 0 | 0 | 0 | 4 | 0 | 1 | 0 |
| 一般廃棄物 最終処分場 | 施設数 | - | 0 | 0 | 0 | 0 | 0 | 0 | 0 | 0 |
| | 立入検査件数 | - | | 0 | 0 | 0 | 0 | 0 | 0 | 0 |
| 公共下水道 終末処理場 | 施設数 | 12 | 0 | 4 | 0 | 0 | 0 | 0 | 5 | 3 |
| | 立入検査件数 | 11 | | 4 | 0 | 0 | 0 | 0 | 4 | 3 |
| 有害使用済機器 保管等事業場 | 施設数 | - | 0 | 0 | 0 | 0 | 0 | 0 | 0 | 0 |
| | 立入検査件数 | - | | 0 | 0 | 0 | 0 | 0 | 0 | 0 |
| 浄化槽保守点検業者 | 施設数 | 11 | 25 | 3 | 4 | 0 | 0 | 1 | 1 | 2 |
| | 立入検査件数 | 10 | | 3 | 4 | 0 | 0 | 1 | 1 | 1 |

(注)立入検査件数及び届出等受理件数は、平成30年度の状況である。



(2) 産業廃棄物処理業許可等の状況

(平成31年3月31日現在)

| 区 分 | 許可 件数 | うち 優良 認定 | 新規 許可 | 更新 許可 | 変更 許可 | 変更 届 | うち 全部 廃止 | 失 効 | 再 交 付 | 移 管 | | |
|----------------------------|------------------------|----------------|----------|----------|----------|---------|----------------|--------|-------------|-------------------------|-------------------------|---|
| | | | | | | | | | | 管 轄 内 へ (増) | 管 轄 外 へ (減) | |
| 総 数 (a + b) | 285 | 14 | 7 | 53 | 4 | 264 | 0 | 0 | 0 | 1 | 4 | |
| A + | 収集運搬業(a ; a ≥ 'a) | 236 | 9 | 7 | 42 | 3 | 239 | 0 | 0 | 0 | 1 | 4 |
| | うち積替え保管を含むもの('a) | 47 | 8 | 0 | 13 | 1 | 74 | 0 | 0 | 0 | 1 | 4 |
| B | 処分業(b ; b = c + d + e) | 49 | 5 | 0 | 11 | 1 | 25 | 0 | 0 | 0 | 0 | 0 |
| | 中間処理業(c) | 47 | 5 | 0 | 10 | 1 | 23 | 0 | 0 | 0 | 0 | 0 |
| | 中間処理・最終処分業(d) | 0 | 0 | 0 | 0 | 0 | 0 | 0 | 0 | 0 | 0 | 0 |
| | 最終処分業(e) | 2 | 0 | 0 | 1 | 0 | 2 | 0 | 0 | 0 | 0 | 0 |
| 産業 廃棄物 A | 小計 (a + b) | 259 | 8 | 7 | 45 | 4 | 228 | 0 | 0 | 0 | 1 | 4 |
| | 収集運搬業(a ; a ≥ 'a) | 213 | 5 | 7 | 35 | 3 | 203 | 0 | 0 | 0 | 1 | 4 |
| | うち積替え保管を含むもの('a) | 37 | 5 | 0 | 10 | 1 | 60 | 0 | 0 | 0 | 0 | 0 |
| | 処分業(b ; b = c + d + e) | 46 | 3 | 0 | 10 | 1 | 25 | 0 | 0 | 0 | 0 | 0 |
| | 中間処理業(c) | 44 | 3 | 0 | 9 | 1 | 23 | 0 | 0 | 0 | 0 | 0 |
| | 中間処理・最終処分業(d) | 0 | 0 | 0 | 0 | 0 | 0 | 0 | 0 | 0 | 0 | 0 |
| 最終処分業(e) | 2 | 0 | 0 | 1 | 0 | 2 | 0 | 0 | 0 | 0 | 0 | |
| 特別 管理 産業 廃棄物 B | 小計(a + b) | 26 | 6 | 0 | 8 | 0 | 36 | 0 | 0 | 0 | 0 | 0 |
| | 収集運搬業(a ; a ≥ 'a) | 23 | 4 | 0 | 7 | 0 | 36 | 0 | 0 | 0 | 0 | 0 |
| | うち積替え保管を含むもの('a) | 10 | 3 | 0 | 3 | 0 | 14 | 0 | 0 | 0 | 0 | 0 |
| | 処分業(b ; b = c + d + e) | 3 | 2 | 0 | 1 | 0 | 0 | 0 | 0 | 0 | 0 | 0 |
| | 中間処理業(c) | 3 | 2 | 0 | 1 | 0 | 0 | 0 | 0 | 0 | 0 | 0 |
| | 中間処理・最終処分業(d) | 0 | 0 | 0 | 0 | 0 | 0 | 0 | 0 | 0 | 0 | 0 |
| 最終処分業(e) | 0 | 0 | 0 | 0 | 0 | 0 | 0 | 0 | 0 | 0 | 0 | |

- (記入要領) 1 複数の許可を持つ業者に対して、それぞれの許可について1件ずつ計上している。
- 2 平成30年度末時点の所管業者の許可件数及び平成30年度に許可した各種許可件数等を記入している。
- 3 平成30年度中に収集運搬業又は処分業の全部廃止を行ったものを「変更届『うち全部廃止』」欄に計上している。
- 4 平成30年度中に許可の失効した許可業者については「失効」欄に計上している。
- 5 平成30年度中に破損等により許可証を再交付した件数について「再交付」欄に計上している。
- 6 平成30年度中に移管により管轄内へ入ったもの及び管轄外に出たものを「移管」欄に計上している。

(3) 自動車リサイクル法 登録・許可状況

(平成31年3月31日現在)

| 区分 | 登録・許可業者数 | 新規登録・許可件数 | 更新許可件数 | 変更許可件数 | 届出受理件数 | |
|---------|----------|-----------|--------|--------|--------|-----|
| | | | | | 廃止 | その他 |
| 引 取 業 | 34 | 4 | 2 | - | 0 | 4 |
| フロン類回収業 | 20 | 2 | 1 | - | 0 | 3 |
| 解 体 業 | 7 | 0 | 0 | - | 0 | 3 |
| 破 碎 業 | 3 | 0 | 0 | 0 | 0 | 3 |
| 合 計 | 64 | 6 | 3 | - | - | 13 |

(注1)登録・許可数は、事業者数である。

(注2)新規登録・許可件数から届出受理件数は、平成30年度の状況である。

(4) 産業廃棄物処理施設設置状況等

(平成31年3月31日現在)

| 区分 | 施設数 | | | | 新規許可件数 | | 変更許可件数 | | 譲受け・借受け許可及び合併・分割認可件数 | | 届出等受理件数 | | | | 定期検査 | | | |
|---------------------------|----------|----------|-------|-----|--------|-----|--------|-----|----------------------|-----|---------|-----|------|-----|------|----|-----|---|
| | 事業者 | 処分業者 | うち熱回収 | 事業者 | 処分業者 | 事業者 | 処分業者 | 事業者 | 処分業者 | 事業者 | 処分業者 | 事業者 | 処分業者 | 事業者 | 処分業者 | | | |
| | | | | | | | | | | | | | | | | 廃止 | その他 | |
| 施設数合計 | 42 | - | 42 | - | - | 1 | - | 1 | - | - | - | 1 | - | 13 | - | - | | |
| 中間処理施設 | 小計 | | 39 | - | 39 | - | - | 1 | - | 1 | - | - | 1 | - | 11 | - | - | |
| | 汚泥 | 脱水 | 3 | 0 | 3 | - | 0 | 0 | 0 | 0 | 0 | 0 | 0 | 0 | 0 | - | - | |
| | | 乾燥 | - | 0 | 0 | - | 0 | 0 | 0 | 0 | 0 | 0 | 0 | 0 | 0 | - | - | |
| | | 天日乾燥 | - | 0 | 0 | - | 0 | 0 | 0 | 0 | 0 | 0 | 0 | 0 | 0 | - | - | |
| | | 焼却 | - | 0 | 0 | 0 | 0 | 0 | 0 | 0 | 0 | 0 | 0 | 0 | 0 | 0 | 0 | |
| | 廃油 | 油水分離 | 1 | 0 | 1 | - | 0 | 0 | 0 | 0 | 0 | 0 | 0 | 0 | 0 | - | - | |
| | | 焼却 | 1 | 0 | 1 | 0 | 0 | 0 | 0 | 0 | 0 | 0 | 0 | 0 | 0 | 0 | 0 | |
| | 廃酸・廃アルカリ | 中和 | - | 0 | 0 | - | 0 | 0 | 0 | 0 | 0 | 0 | 0 | 0 | 0 | - | - | |
| | | 廃プラスチック類 | 6 | 0 | 6 | - | 0 | 0 | 0 | 1 | 0 | 0 | 0 | 0 | 0 | 2 | - | - |
| | 木くず・がれき類 | 焼却 | 1 | 0 | 1 | 0 | 0 | 0 | 0 | 0 | 0 | 0 | 0 | 0 | 2 | 0 | 0 | |
| | | 破砕 | 26 | 0 | 26 | - | 0 | 1 | 0 | 0 | 0 | 0 | 0 | 1 | 0 | 5 | - | - |
| | | 焼却 | 1 | 0 | 1 | 0 | 0 | 0 | 0 | 0 | 0 | 0 | 0 | 0 | 0 | 2 | 0 | 0 |
| | その他 | - | 0 | 0 | 0 | 0 | 0 | 0 | 0 | 0 | 0 | 0 | 0 | 0 | 0 | 0 | 0 | |
| | 最終処分場 | 小計 | | 3 | - | 3 | - | - | - | - | - | - | - | - | 2 | - | - | |
| 安定型 | | 2 | 0 | 2 | - | 0 | 0 | 0 | 0 | 0 | 0 | 0 | 0 | 0 | 2 | 0 | 0 | |
| 管理型 | | 1 | 0 | 1 | - | 0 | 0 | 0 | 0 | 0 | 0 | 0 | 0 | 0 | 0 | 0 | | |
| PCB廃棄物保管事業所 | 28 | 28 | - | - | - | - | - | - | - | - | - | - | 59 | - | - | - | | |
| 産業廃棄物事業場外保管届 | - | 0 | - | - | - | - | - | - | - | - | 0 | - | 0 | - | - | - | | |
| 2以上の事業者による産業廃棄物の処理の特例認定事業 | - | 0 | - | - | 0 | - | 0 | - | - | - | 0 | - | 0 | - | - | - | | |

(注1)施設の種類の重複するものについては、主たる用途により区分した。

(注2)新規・変更許可件数、譲受け・借受け許可及び合併・分割認可件数、届出等受理件数並びに定期検査は、平成30年度の状況である。

(注3)PCB廃棄物保管事業所に係る届出等受理件数は、「ポリ塩化ビフェニル廃棄物の保管及び処分状況等届出書」の受理件数である。

(注4)2以上の事業者による産業廃棄物の処理の特例認定事業者に係る件数は、処理施設(処分業者)を有しない場合も認定等の件数を計上するものとし、施設数の欄は、認定に含まれる産業廃棄物の処分業者の数を計上している。

(5) 産業廃棄物関係立入指導等状況

(平成30年度)

| 事業番号 | 調査等延べ件数 | 調査等延べうち中間処理施設 | 調査等延べうち埋立処分場 | 調査件数 | | 等 | | 指導件数 | | | | | 指導内容 | | | | |
|------|---------|---------------|--------------|--------|----|-------|----|------|------|----|------|-------|-------|----------------|---------------|----|----|
| | | | | 実施事業所数 | 調査 | 分析検体数 | 命令 | 警告 | 警告勧告 | 通知 | 報告徴収 | 注意指導票 | 指導事項数 | 指導事項のうち改善された件数 | 指導事項のうち指導中の件数 | | |
| 1 | 2 | 2 | | | | | 2 | | | | | | | | | | |
| 2 | | | | | | | | | | | | | | | | | |
| 3 | 65 | 121 | 46 | 14 | 9 | | | 1 | | | | 2 | 6 | 15 | 13 | | 2 |
| 4 | 1 | 1 | | 1 | 2 | | | | | | | | | | | | |
| | 2 | 4 | | 4 | 10 | | | | | | | | | | | | |
| 5 | 70 | 71 | | | | | | | | | | | | | | | |
| 6 | | | | | | | | | | | | | | | | | |
| 7 | 13 | 13 | | | | | | | | | | | | | | | |
| 8 | 9 | 40 | | | | | | | | | | | | | | | |
| 9 | 2 | 5 | 5 | | | | | | | | | | | | | | |
| 10 | 2/15 | 15 | | | | | | | | | | 1 | 1 | 2 | 2 | | |
| 11 | 2/13 | 13 | | | | | | | | | | | | | | | |
| 12 | 1/2 | 2 | | | | | | | | | | | | | | | |
| 13 | | | | | | | | | | | | | | | | | |
| 14 | | | | | | | | | | | | | | | | | |
| 15 | 13 | 34 | | | | | | | | | | 4 | 2 | 6 | 28 | 23 | 5 |
| 16 | 3 | 12 | 3 | | | | | | | | | | | | | | |
| 17 | 2 | 2 | 1 | 1 | | | | | | | | | | | | | |
| 18 | | | | | | | | | | | | | | | | | |
| 19 | 35 | 85 | | | 1 | | | | | | | | | 3 | 8 | 5 | 3 |
| 20 | 3 | 4 | | | | | | | | | | | | | | | |
| | 3 | 4 | | | | | | | | | | | | | | | |
| 合計 | 253 | 428 | 57 | 20 | 24 | | | 1 | 4 | 2 | 3 | 16 | 53 | 43 | | | 10 |

産業廃棄物苦情による立入検査件数

(記入要領)

- 1 事業ごとの調査件数は、該当するもの全てに計上すること。例えば、産業廃棄物に立入り、県外産業廃棄物に立入り、県外産業廃棄物に立入りも行う場合は、各欄に1件ずつ計上している。
- 2 産業廃棄物埋立処分地立入検査は、浸出水や廃棄物の分析を実施したものを計上し、サンプリングを行わない処分地への立入検査は、産業廃棄物埋立処分地等計上している。
- 3 調査等延べ件数は、事後確認、再指導を含めた立入り数と記入し、その内、中間処理施設と埋立処分場に係るものについては、内数として該当欄に記入している。
- 4 許可(変更許可)申請指導件数(申請書提出日も含む。)を計上することとし、変更届に係るものも含んでいる。
- 5 産業廃棄物苦情による立入件数は、苦情解決までの一連の立入件数を計上すること。事業番号1～19と苦情による立入が重複する場合は、両方に計上している。

(6) 産業廃棄物に係る協議等

【県外産業廃棄物に係る事前協議等】

(平成30年度)

| 種類 | 協議件数 | 承認件数 | 搬出元都道府県数 | 搬出元都道府県名 | 協議された廃棄物の種類名 | 県外産業廃棄物の処分業者名 | 不承認件数 | 不承認とした理由 | |
|------|------|------|----------|----------|--|---|---|----------|---|
| 中間処理 | 産廃 | 179 | 179 | 12 | 山梨, 愛知, 滋賀, 兵庫, 鳥取, 島根, 岡山, 山口, 香川, 徳島, 愛媛, 高知 | 汚泥, 廃油, 廃酸, 廃アルカリ, 廃プラスチック類, 紙くず, 木くず, 金属くず, ガラスくず・コンクリートくず・陶磁器くず, がれき類, ばいじん | エイジトレーディング(株), 喜楽鋳業(株), (株)下岡タイヤ産業, 殿林物流サービス(株), 西日本リネンサプライ(株), (株)マルシン, リブラ(株) | 0 | — |
| | 特管 | 95 | 95 | 10 | 三重, 大阪, 兵庫, 島根, 岡山, 山口, 香川, 愛媛, 徳島, 高知 | 可燃性廃油, 腐食性廃酸, 腐食性廃アルカリ, 特定有害廃油, 特定有害廃酸, 感染性廃棄物 | 喜楽鋳業(株), (株)輝陽 | 0 | — |
| | 計 | 274 | 274 | | | 計 17 種類 | | | |
| 最終処分 | 産廃 | 12 | 12 | 3 | 静岡, 京都, 兵庫 | 廃プラスチック類 | (株)西部興産 | 0 | — |
| | 特管 | 0 | 0 | 0 | — | — | — | — | — |
| | 計 | 12 | 12 | | | 計 1 種類 | | | |

- (記入要領) 1 平成30年4月1日～平成31年3月31日の間に処理した件数について記入している。
 2 県外産廃の処分業者名については、承認に係る処分業者名を全て記入している。
 3 不承認とした場合は、その理由を記入している。

【不法投棄等防止連絡協議会の開催状況】

| 開催年月日 | 主催者 | 開催場所 | 出席機関 | 参加人数 | 協議内容 |
|-------------|---|------|--|------|--|
| 平成30年10月12日 | 広島西部地域廃棄物不法投棄防止連絡協議会 (事務局:西部厚生環境事務所) | 書面開催 | 広島海上保安部, 広島海上保安部岩国海上保安署, 林野庁近畿中国森林管理局広島森林管理署, 林野庁近畿中国森林管理局広島北部森林管理署, 大竹市, 廿日市市, 安芸高田市, 府中町, 海田町, 熊野町, 坂町, 安芸太田町, 北広島町, 広島東警察署, 海田警察署, 廿日市警察署, 大竹警察署, 安芸高田警察署, 山県警察署, 西部総務事務所, 西部農林水産事務所, 西部建設事務所, 西部建設事務所廿日市支所, 西部建設事務所安芸太田支所, 広島港湾振興事務所, 西部厚生環境事務所, 西部厚生環境事務所広島支所 | — | ・平成30年度広島西部地域廃棄物不法投棄防止連絡協議会合同パトロール実施要領について |

その他の資料

(1) 管内の保健・医療・福祉関係の主要団体等一覧

(平成31年4月1日現在)

| 区分 | 名称 | 〒 | 住所 | TEL | 団体の種類等 |
|----------------|-------------------|-------------------------|------------------------------------|------------------------------|--------------|
| 連携 | 海田地域保健対策協議会 | 730-0011 | 広島市中区基町10-52 西部保健所広島支所内 | 082-228-2111 | 圏域地域保健対策協議会 |
| | 芸北地域保健対策協議会 | 730-0011 | 広島市中区基町10-52 西部保健所広島支所内 | 082-228-2111 | |
| | 坂町地域保健対策協議会 | 731-4393 | 安芸郡坂町平成ヶ浜1丁目1-1 坂町保険健康課内 | 082-820-1504 | 地域保健対策協議会 |
| | 北広島町地域保健対策協議会 | 731-1595 | 山県郡北広島町有田1234 北広島町保健課内 | 0826-72-2111 | |
| | 府中町健康づくり推進協議会 | 735-0023 | 安芸郡府中町浜田本町5-25 府中町健康推進課内 | 082-286-3258 | 健康づくり推進協議会 |
| | 熊野町保健福祉推進協議会 | 731-4292 | 安芸郡熊野町中溝1丁目1-1 熊野町民生課内 | 082-820-5605 | |
| | 安芸地区歯科衛生連絡協議会 | 732-0057 | 広島市東区二葉の里3丁目2-4 安芸歯科医師会事務局内 | 082-261-1707 | 歯科衛生連絡協議会 |
| | 安芸高田市歯科衛生連絡協議会 | 731-0592 | 安芸高田市吉田町吉田791 安芸高田市保健医療課内 | 0826-42-5619 | |
| | 山県地区歯科衛生連絡協議会 | 731-1595 | 山県郡北広島町有田1234 北広島町保健課内 | 0826-72-0853 | |
| | た | 府中町献血推進協議会 | 735-0023 | 安芸郡府中町浜田本町5-25 府中町福祉保健部健康推進課 | 082-286-3257 |
| 海田町公衆衛生推進協議会 | | 736-0066 | 安芸郡海田町中店8-33 保健センター2階 住民活動センター | 082-823-8503 | |
| 熊野町公衆衛生推進協議会 | | 731-4292 | 安芸郡熊野町中溝1丁目1-1 熊野町生活環境課 | 082-820-5606 | |
| 坂町社会福祉協議会 | | 731-4312 | 安芸郡坂町平成ヶ浜1丁目3-19 平成ヶ浜福祉センター | 082-885-2611 | |
| の | 安芸高田市社会福祉協議会 | 731-0521 | 安芸高田市吉田町常友1564-2 安芸高田市保健センター内 | 0826-42-2941 | 社会福祉協議会 |
| | 府中町社会福祉協議会 | 735-0023 | 安芸郡府中町浜田本町5-25 ふれあい福祉センター内 | 082-285-7278 | |
| | 海田町社会福祉協議会 | 736-0035 | 安芸郡海田町日の出町2-35 海田町福祉センター内 | 082-820-0294 | |
| | 熊野町社会福祉協議会 | 731-4214 | 安芸郡熊野町中溝1丁目11-1 熊野町中央地域健康センター内 | 082-855-2855 | |
| | 坂町社会福祉協議会 | 731-4312 | 安芸郡坂町平成ヶ浜1丁目3-19 平成ヶ浜福祉センター内 | 082-885-2611 | |
| | 安芸太田町社会福祉協議会 | 731-3702 | 山県郡安芸太田町大字中簡賀2802-5 安芸太田町簡賀福祉センター内 | 0826-32-2226 | |
| | 北広島町社会福祉協議会 | 731-2104 | 山県郡北広島町大朝2513-1 福祉センター内 | 0826-82-2680 | |
| 団 | 安芸高田市医師会 | 731-0501 | 安芸高田市吉田町吉田1010-2 | 0826-42-4155 | 医師会 |
| | 安芸地区医師会 | 736-0043 | 安芸郡海田町栄町5-13 | 082-823-4931 | |
| | 山県郡医師会 | 731-1533 | 山県郡北広島町有田1192 千代田中央病院内 | 0826-72-7088 | |
| | 安芸高田市歯科医師会 | 739-0521 | 安芸高田市吉田町常友1267-2 山崎歯科医院方 | 0826-46-3527 | 歯科医師会 |
| | 安芸歯科医師会 | 732-0057 | 広島市東区二葉の里3丁目2-4 広島県歯科医師会館内 | 082-261-1707 | |
| | 山県郡歯科医師会 | 731-2104 | 山県郡北広島町大朝4523-1 元林歯科医院方 | 0826-82-2325 | |
| | 広島県薬剤師会三次支会高田ブロック | 731-0501 | 安芸高田市吉田町吉田3782-1 徳山第一薬局内 | 0826-42-2055 | 薬剤師会 |
| | 安芸薬剤師会 | 735-0017 | 安芸郡府中町青崎南2-1-101 | 082-282-4440 | |
| | 広島市薬剤師会山県支部 | 732-0057 | 広島市東区二葉の里3丁目2番1号 広島市薬剤師会事務局 | 082-506-1255 | |
| | 能 | 広島県看護協会広島東支部 | 732-0052 | 広島市東区光町2-6-34 広弘ビル206号室 | 082-262-3524 |
| 広島県看護協会広島北支部 | | 731-0223 | 広島市安佐北区可部南四丁目17-10 明神ビル203号室 | 082-814-4543 | |
| 広島県栄養士会広島北支部 | | 732-0052 | 広島市東区光町1-11-5 テサンマンション908号室 | 082-261-0885 | 栄養士会 |
| 広島県栄養士会広島中支部 | | 732-0052 | 広島市東区光町1-11-5 テサンマンション908号室 | 082-261-0885 | |
| 安芸地区地域活動栄養士会 | | — | — | — | |
| 広島県歯科衛生士会安芸地区会 | | 732-0057 | 広島市東区二葉の里3丁目2-2 広島県歯科医師会 5階 | 082-264-8864 | 歯科衛生士会 |
| 安芸地区地域歯科衛生士会 | | 735-0002 | 安芸郡府中町清水ヶ丘14-10 | 082-281-2109 | |
| 体 | 広島県獣医師会広島北支部 | 731-3361 | 広島市安佐北区あさひが丘3-29-8 大田哲夫様方 | 082-838-3468 | 獣医師会 |
| | 広島県獣医師会安芸支部 | 739-0323 | 広島市安芸区中野東4丁目7-39 くらかわ動物病院内 | 082-554-6161 | |
| | 安芸郡食品衛生協会 | 730-0011 | 広島市中区基町10-52 西部保健所広島支所内 | 082-221-6730 | 食品衛生協会 |
| 芸北地域食品衛生協会 | 730-0011 | 広島市中区基町10-52 西部保健所広島支所内 | 082-222-1036 | | |

| 区分 | 名称 | 〒 | 住所 | TEL | 団体の種類等 | |
|----------------------|---------------------|----------------|--|---------------------------|--------------|-----------|
| 自 | 安芸高田市食生活改善推進協議会 | 731-0592 | 安芸高田市吉田町吉田791 安芸高田市保健医療課内 | 0826-42-5619 | 食生活改善推進協議会 | |
| | 府中町食生活改善推進員協議会 | 735-0023 | 安芸郡府中町浜田本町5-25 府中町健康推進課内 | 082-286-3258 | | |
| | 海田町食生活改善推進協議会 | 736-0066 | 安芸郡海田町中店8-33 海田町保健センター内 | 082-823-4418 | | |
| | 坂町食生活改善推進協議会 | 731-4314 | 安芸郡坂町坂西1丁目18-14 坂町立保健センター内 | 082-885-3131 | | |
| | 安芸太田町食生活改善推進協議会 | 731-3501 | 山県郡安芸太田町大字下殿河内236 安芸太田町保健・医療・福祉統括センター内 | 0826-22-0196 | | |
| | 府中町運動普及推進協議会 | 735-0023 | 安芸郡府中町浜田本町5-25 府中町健康推進課内 | 082-286-3255 | 運動普及推進協議会 | |
| | 海田地域公衆衛生推進協議会 | 730-8631 | 広島市中区広瀬北町9-1 (一財)広島県環境保健協会内 | 082-293-1511 | 地域公衆衛生推進協議会 | |
| | 芸北地域公衆衛生推進協議会 | 730-8631 | 広島市中区広瀬北町9-1 (一財)広島県環境保健協会内 | 082-293-1511 | | |
| | 主 | 安芸高田市公衆衛生推進協議会 | 731-0592 | 安芸高田市吉田町吉田791 安芸高田市市民生活課内 | 0826-42-5616 | 公衆衛生推進協議会 |
| | | 府中町公衆衛生推進協議会 | 735-8686 | 安芸郡府中町大通3丁目5-1 府中町生活環境課内 | 082-286-3242 | |
| 海田町公衆衛生推進協議会 | | 736-0046 | 安芸郡海田町窪町3-1 海田町住民活動センター内 | 082-823-9225 | | |
| 熊野町公衆衛生推進協議会 | | 731-4292 | 安芸郡熊野町中溝1丁目1-1 熊野町生活環境課内 | 082-820-5606 | | |
| 坂町公衆衛生推進協議会 | | 731-4393 | 安芸郡坂町平成ヶ浜1丁目1-1 坂町環境防災課内 | 082-820-1506 | | |
| 安芸太田町公衆衛生推進協議会 | | 731-3810 | 山県郡安芸太田町大字戸河内784-1 安芸太田町住民生活課内 | 0826-28-1960 | | |
| 北広島町公衆衛生推進協議会 | | 731-1595 | 山県郡北広島町有田1234 北広島町町民課内 | 0826-72-0854 | | |
| 安芸高田家族会 あきみのり会 | | 731-0306 | 安芸高田市八千代町向山447 平本和昭様方 | 0826-52-3525 | | |
| 府中町精神障害者家族の会 ふちゅう風の会 | | 735-0023 | 安芸郡府中町浜田本町5-25 ふれあい福祉センター | 082-285-7278 | | |
| 海田町精神障害者家族会 さくらの会 | | 736-0066 | 安芸郡海田町中店8-33 海田町保健センター | 082-823-4418 | | |
| 組 | 北広島町ひまわり家族会 | 731-1595 | 山県郡北広島町有田1234 北広島町保健課内 | 0826-72-0853 | 精神障害者家族会 | |
| | 広島断酒ふたば会吉田・山県支部 | 731-0521 | 安芸高田市吉田町常友2499-6 土河様方 | 0826-43-0513 | | |
| | 広島断酒ふたば会安芸支部 | 736-0014 | 安芸郡海田町三迫3-7-35-8 桃谷様方 | 090-6831-0647 | | |
| | 広島県薬物乱用防止指導員安芸地区協議会 | 730-0011 | 広島市中区基町10-52 西部保健所広島支所内 | 082-228-2111 | | |
| | 広島断酒ふたば会安芸支部 | 736-0014 | 安芸郡海田町三迫3-7-35-8 桃谷様方 | 090-6831-0647 | 断酒会 | |
| | 広島断酒ふたば会安芸支部 | 736-0014 | 安芸郡海田町三迫3-7-35-8 桃谷様方 | 090-6831-0647 | | |
| | 広島県薬物乱用防止指導員安芸地区協議会 | 730-0011 | 広島市中区基町10-52 西部保健所広島支所内 | 082-228-2111 | 薬物乱用防止指導員協議会 | |
| | 広島県薬物乱用防止指導員芸北地区協議会 | 730-0011 | 広島市中区基町10-52 西部保健所広島支所内 | 082-228-2111 | | |