

イベント概要(5)

■通常公開建物(広島市内)

| No | 実施日 | 建物名称 | イベント内容 |
|----|-----|------------------|--------|
| 24 | 常時 | アストラムライン新白島駅 | 通常公開 |
| 25 | | ひろしま美術館 | |
| 26 | | 広島市立本川小学校平和資料館 | |
| 27 | | 旧日本銀行広島支店 | |
| 28 | | 広島市立袋町小学校平和資料館 | |
| 29 | | 福屋八丁堀本店 | |
| 30 | | 広島市現代美術館 | |
| 31 | | 広島市民球場(マツダスタジアム) | |
| 32 | | 広島市郷土資料館 | |
| 33 | | 広島市環境局中工場 | |
| 34 | | 広島市水道資料館 | |
| 35 | | 広島市西消防署 | |
| 36 | | 広島市立大学図書館 | |

11

イベント概要(6)

■関連イベント(広島市内)

| No | 実施日 | 建物名称 | イベント内容 |
|----|-------|--|--------------|
| 37 | 10/27 | 広島拘置所(ひろこうフェスタ) | 所内見学 |
| 38 | 11/1 | hiroshima-architects 建築家トークイベント | トークイベント |
| 39 | 11/10 | ひろしま建築学生チャレンジコンペ 建築学生応援トークイベント・最終審査 | トークイベント・審査会 |
| 40 | 11/16 | 広島合同庁舎2号館 | 工事現場見学・免震体験 |
| 41 | 11/16 | 桜下亭 | トークイベント・自由見学 |

■関連イベント(広島市外)

| No | 実施日 | 建物名称 | イベント内容 |
|----|---|-------------|--|
| a | 10/19-10/20 | 多家神社(埃宮)の宝蔵 | 秋季大祭 |
| b | ①10/26,11/23 ②10/6, 10/11-10/14 11/8-11/11 11/29-12/2 | 旧千葉家住宅 | ①ガイドツアー (旧西国街道界隈の散策) ②特別公開(自由見学) |
| c | 10/18,11/15 | 旧澤原家住宅 | 特別公開(解説付き) |

12

イベント概要(7)



■関連イベント(広島市外)

| No | 実施日 | 建物名称 | イベント内容 |
|----|--------------------|--------------------|--------------------------|
| d | 常時 | 海上自衛隊呉史料館「てつのかじら館」 | 通常公開 |
| e | 11/9 | 海上自衛隊呉地方総監部第一庁舎 | 入船山記念館ウォーキング ～旧海軍歴史探訪 |
| f | 7/24- 2020/7/20 | 旧呉鎮守府司令長官官舎 | 「鎮守府のある風景」展 ～所蔵品の記念公開 |
| g | 10/1-11/30 | 呉YWCA | 一般公開(自由見学) |
| h | 10/13,11/10 | 海友舎(旧江田島海軍下士卒集会所) | ぐるP活動日 ～建物見学とお掃除 |
| i | 10/1-11/30 | 其阿弥美術館 | 特別公開 |
| j | 10/1-11/30 | 白竜ドーム | 一般公開(自由見学) |
| k | 常時 | 三原市芸術文化センター ポポロ | ライトアップ・イルミネーション |
| l | 常時 | 尾道商業会議所記念館 | 通常公開 |

13

イベント概要(8)



■関連イベント(広島市外)

| No | 実施日 | 建物名称 | イベント内容 |
|----|------------------------|--------------------|---------------------------------|
| m | 常時 | 浄土寺 | 尾道散策茶会・尾道港開港850年記念 茶会 |
| n | 常時 | 旧大浜崎通航潮流信号所 | 通常公開 |
| o | 常時 | 耕三寺書院潮聲閣 | 通常公開(ガイド付き) |
| p | 常時 | 府中市上下歴史文化資料館 | 通常公開 |
| q | 常時 | 磐台寺観音堂(阿伏免観音) | 通常公開 |
| r | 10/13 | 福寿会館 | 市民茶会 |
| s | 11/3 | 福山城伏見櫓 | 特別公開(ガイド付き) |
| t | ①10/26,11/23 ②10/19 | 明王院 | ①本堂・書院・庫裡・護摩堂の特別公開 ②三人姉妹の朗読会 |
| u | ①11/3 ②11/4 | ヤマモトロックマシン東城工場・自治寮 | ①工場・自治寮見学 ②自治寮修復現場見学会 |

14

ガイドブック



| | |
|------|---------------------------------|
| 種類 | ひろしまたてものがたりフェスタ 2019 イベントガイドブック |
| サイズ等 | A5サイズ 全20ページ(表紙含) フルカラー |
| 作成部数 | 15,000部 |
| 配付場所 | 県内の観光案内所, 県内の道の駅, イベント開催建物 など |

15

バナー



手旗



ファイルバッグ



16



<http://tatefesta.info/>



2019年9月開設！

申込フォーム

17



@tatefesta

2019年9月開設！

176いいね！
(2019年11月末)

18

SNS(「ひろしまたてもものがたりフェスタ」公式twitter)



 @tatefesta
 2019年9月開設！
 フォロワー77人
 (2019年11月末時点)



ひろしまたてもものがたりフェスタ プロモーション映像

ガイドツアー実施建物のプロモーション映像を撮影

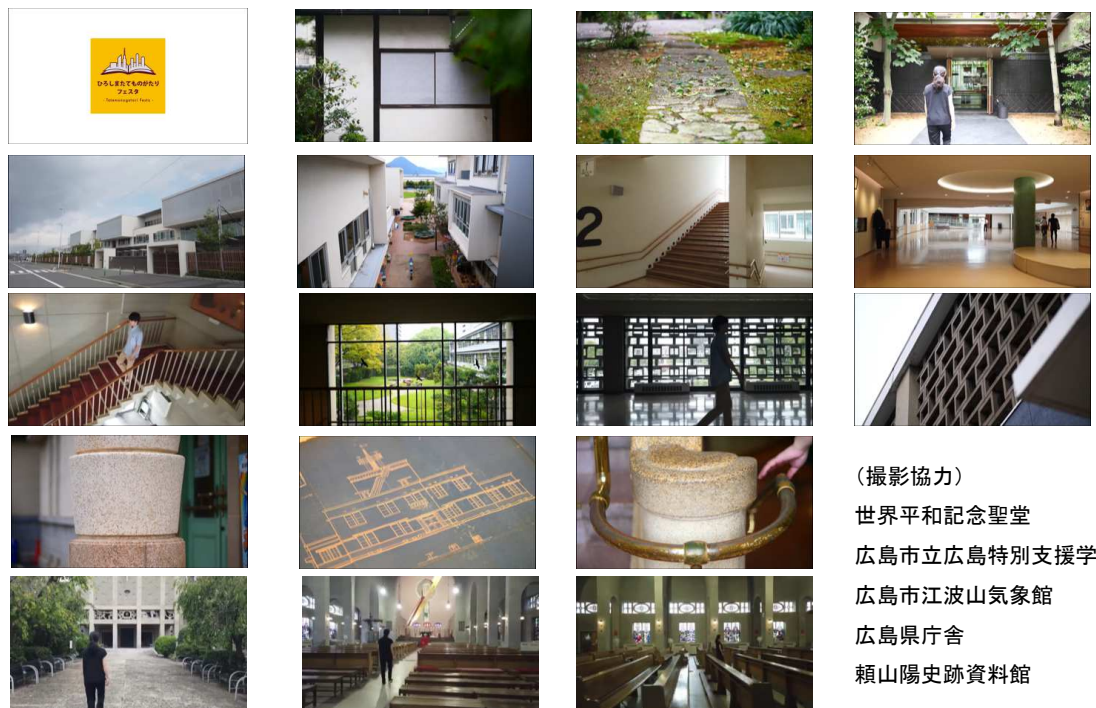

(撮影協力)
 世界平和記念聖堂
 広島市立広島特別支援学校
 広島市江波山気象館
 広島県庁舎
 頼山陽史跡資料館