

令和2年分政治資金収支報告の概要

		(ページ数)
1	収入・支出額等の推移	1
2	提出状況	3
3	収入及び支出の状況	4
4	政党の支部の収支状況(収入額上位10団体)	7
5	その他の政治団体の収支状況(収入額上位10団体)	8
6	政治資金パーティー開催の推移	9
7	政治資金パーティーの開催状況	10
8	資産及び借入金の状況	12

広島県選挙管理委員会

1 収入・支出額等の推移

- 令和2年分の総収入額は、37億3,600万円余で、前年分(46億4,314万円余)と比べ、9億714万円余(19.5%)減少している。
- 繰越額を除いた実収入額は、18億618万円余で、前年分(25億3,049万円余)と比べ、7億2,431万円余(28.6%)減少している。
- 支出額は、17億4,043万円余で、前年分(26億513万円余)と比べ、8億6,470万円余(33.2%)減少している。
- 収支報告書の提出状況については、令和2年12月31日現在、県選管に届け出ている1,119団体のうち、1,055団体が提出し、提出率は94.3%となっている。(単位:千円)

年	収入		支出		提出状況			主な選挙
	総額	伸率(%)	総額	伸率(%)	12/31現在 団体数	うち提出 団体数	提出率 (%)	
元	4,293,131 (3,150,909)	18.4	3,053,286	23.5	1,051	940	89.4	参, 知
2	4,512,006 (3,272,692)	5.1 (3.9)	2,982,264	▲ 2.3	1,103	1,015	92.0	衆
3	5,038,779 (3,538,030)	11.7 (8.1)	3,667,092	23.0	1,084	1,005	92.7	統一
4	4,729,595 (3,358,088)	▲ 6.1 (▲ 5.1)	3,627,388	▲ 1.1	1,131	1,052	93.0	参
5	4,685,346 (3,589,967)	▲ 0.9 (6.9)	3,602,943	▲ 0.7	1,130	1,051	93.0	衆, 知, 参補
6	4,477,101 (3,414,683)	▲ 4.4 (▲ 4.9)	3,056,836	▲ 15.2	1,298	1,170	90.1	
7	5,086,949 (3,705,993)	13.6 (8.5)	3,622,354	18.5	1,458	1,346	92.3	参, 統一
8	4,691,674 (3,238,857)	▲ 7.8 (▲ 12.6)	3,362,008	▲ 7.2	1,436	1,349	93.9	衆
9	4,528,312 (3,196,472)	▲ 3.5 (▲ 1.3)	2,918,409	▲ 13.2	1,478	1,357	91.8	知
10	5,459,481 (3,801,352)	20.6 (18.9)	3,736,276	28.0	1,520	1,419	93.4	参
11	5,891,694 (4,199,347)	7.9 (10.5)	4,149,316	11.1	1,562	1,440	92.2	統一
12	5,523,304 (3,734,664)	▲ 6.3 (▲ 11.1)	3,687,904	▲ 11.1	1,541	1,413	91.7	衆
13	5,164,336 (3,407,299)	▲ 6.5 (▲ 8.8)	3,465,223	▲ 6.0	1,512	1,354	89.6	参, 知
14	5,270,060 (3,569,218)	2.0 (4.8)	3,413,109	▲ 1.5	1,555	1,351	86.9	
15	5,695,398 (3,865,138)	8.1 (8.3)	3,977,857	16.5	1,523	1,301	85.4	統一, 衆
16	5,349,719 (3,608,192)	▲ 6.1 (▲ 6.6)	3,519,300	▲ 11.5	1,465	1,244	84.9	衆補, 参
17	5,214,432 (3,446,418)	▲ 2.5 (▲ 4.5)	3,462,080	▲ 1.6	1,377	1,191	86.5	衆, 知
18	5,211,547 (3,526,371)	▲ 0.1 (2.3)	3,339,397	▲ 3.5	1,380	1,207	87.5	
19	5,321,140 (3,464,260)	2.1 (▲ 1.8)	3,626,778	8.6	1,343	1,204	89.7	統一, 参
20	4,772,239 (3,093,801)	▲ 10.3 (▲ 10.7)	2,987,289	▲ 17.6	1,283	1,111	86.6	
21	4,652,663 (2,848,822)	▲ 2.5 (▲ 7.9)	2,845,386	▲ 4.8	1,206	1,131	93.8	衆, 知
22	4,502,110 (2,712,203)	▲ 3.2 (▲ 4.8)	2,636,131	▲ 7.4	1,175	1,073	91.3	参
23	4,492,584 (2,634,701)	▲ 0.2 (▲ 2.9)	2,691,258	2.1	1,185	1,080	91.1	統一
24	4,213,472 (2,578,997)	▲ 6.2 (▲ 2.1)	2,555,556	▲ 5.0	1,166	1,058	90.7	衆
25	4,264,897 (2,634,328)	1.2 (2.1)	2,557,879	0.1	1,135	1,059	93.3	参, 知
26	4,212,543 (2,539,475)	▲ 1.2 (▲ 3.6)	2,446,399	▲ 4.4	1,148	1,055	91.9	衆
27	4,322,533 (2,567,117)	2.6 (1.1)	2,629,250	7.5	1,142	1,073	94.0	統一
28	4,140,537 (2,453,957)	▲ 4.2 (▲ 4.4)	2,327,970	▲ 11.5	1,148	1,082	94.3	参
29	4,474,318 (2,651,677)	8.1 (8.1)	2,435,526	4.6	1,129	1,053	93.3	衆, 知
30	4,358,340 (2,336,551)	▲ 2.6 (▲ 11.9)	2,199,701	▲ 9.7	1,107	1,050	94.9	
元	4,643,149 (2,530,498)	6.5 (8.3)	2,605,136	18.4	1,119	1,057	94.5	統一, 参
2	3,736,004 (1,806,183)	▲ 19.5 (▲ 28.6)	1,740,430	▲ 33.2	1,119	1,055	94.3	

(注) 「収入」欄中()は、総収入額から前年からの繰越額を除いた実収入額である。

【収入・支出額の推移】

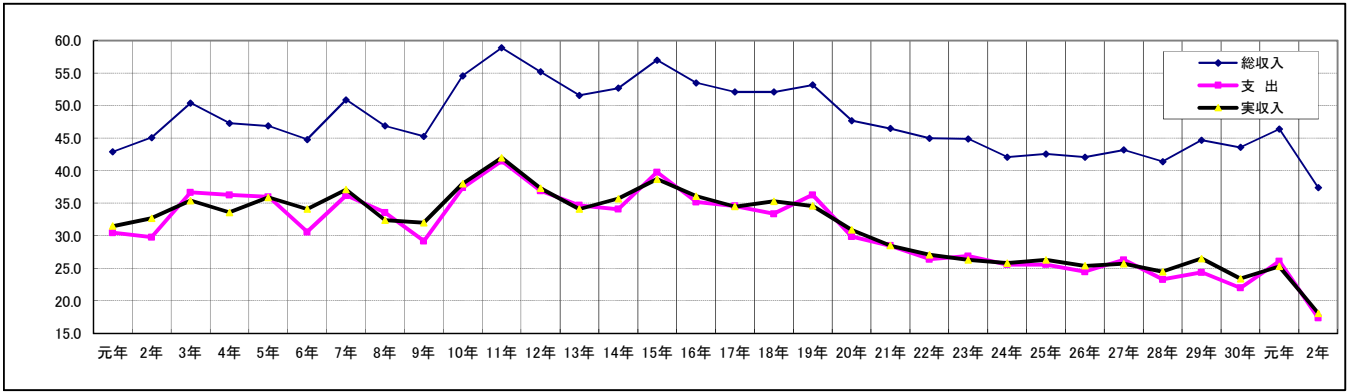

(単位:億円)

区分	元年	2年	3年	4年	5年	6年	7年	8年	9年	10年	11年	12年	13年	14年	15年	16年	17年	18年	19年	20年	21年	22年	23年	24年	25年	26年	27年	28年	29年	30年	元年	2年
総収入	42.9	45.1	50.4	47.3	46.9	44.8	50.9	46.9	45.3	54.6	58.9	55.2	51.6	52.7	57.0	53.5	52.1	52.1	53.2	47.7	46.5	45.0	44.9	42.1	42.6	42.1	43.2	41.4	44.7	43.6	46.4	37.4
支出	30.5	29.8	36.7	36.3	36.0	30.6	36.2	33.6	29.2	37.4	41.5	36.9	34.7	34.1	39.8	35.2	34.6	33.4	36.3	29.9	28.5	26.4	26.9	25.6	25.6	24.5	26.3	23.3	24.4	22.0	26.1	17.4
実収入	31.5	32.7	35.4	33.6	35.9	34.1	37.1	32.4	32.0	38.0	42.0	37.3	34.1	35.7	38.7	36.1	34.5	35.3	34.6	30.9	28.5	27.1	26.3	25.8	26.3	25.4	25.7	24.5	26.5	23.4	25.3	18.1

【政治団体数の推移】

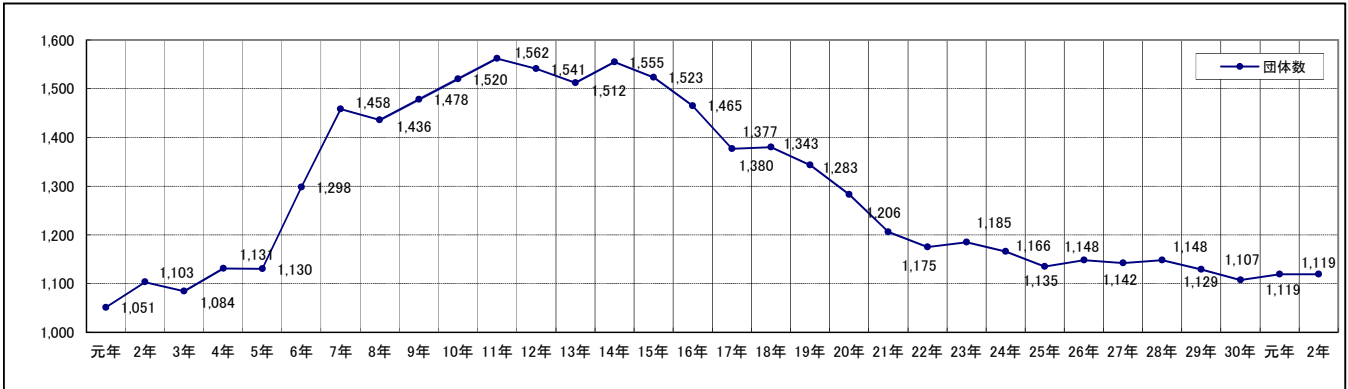

(単位:件)

区分	元年	2年	3年	4年	5年	6年	7年	8年	9年	10年	11年	12年	13年	14年	15年	16年	17年	18年	19年	20年	21年	22年	23年	24年	25年	26年	27年	28年	29年	30年	元年	2年
団体数	1,051	1,103	1,084	1,131	1,130	1,298	1,458	1,436	1,478	1,520	1,562	1,541	1,512	1,555	1,523	1,465	1,380	1,343	1,283	206	1,175	1,185	1,135	1,148	1,142	1,148	1,129	1,107	1,119	1,119	1,119	

【提出率の推移】

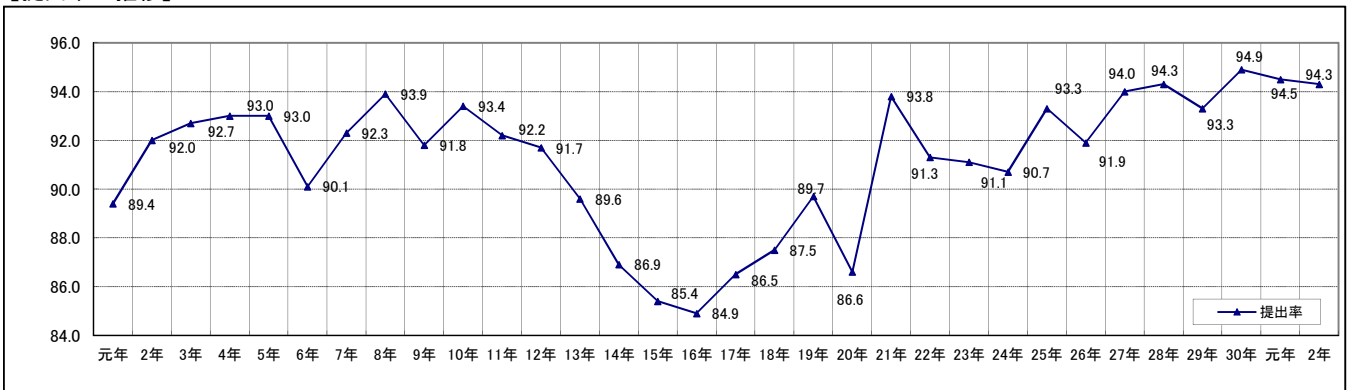

(単位:%)

区分	元年	2年	3年	4年	5年	6年	7年	8年	9年	10年	11年	12年	13年	14年	15年	16年	17年	18年	19年	20年	21年	22年	23年	24年	25年	26年	27年	28年	29年	30年	元年	2年
提出率	89.4	92.0	92.7	93.0	93.0	90.1	92.3	93.9	91.8	93.4	92.2	91.7	89.6	86.9	85.4	84.9	86.5	87.5	89.7	86.6	93.8	91.3	91.1	90.7	93.3	91.9	94.0	94.3	93.3	94.9	94.5	94.3

2 提出状況

- 「政党の支部」の提出率は98.9%、「その他の政治団体」の提出率は93.4%、合計で94.3%となっている。

区 分	令和元年			令和2年		
	12/31現在 団 体 数	うち提出 団 体 数	提出率(%)	12/31現在 団 体 数	うち提出 団 体 数	提出率(%)
政党の支部	185	184	99.5	183	181	98.9
その他の政治団体	934	873	93.5	936	874	93.4
合計	1,119	1,057	94.5	1,119	1,055	94.3

(注) 提出団体数とは、原則として令和3年9月30日までに収支報告書の提出があった団体数をいう。

3 収入及び支出の状況

- 「政党の支部」の収入額は、前年と比べて総収入額で24.2%の減、実収入額で33.8%の減、支出額は、前年と比べて35.3%の減となっている。
- 「その他の政治団体」の収入額は、前年と比べて総収入額で12.8%の減、実収入額で21.0%の減、支出額は、前年と比べて30.0%の減となっている。
- 合計の収入額は、前年と比べて総収入額で19.5%の減、実収入額で28.6%の減、支出額は、前年と比べて33.2%の減となっている。

(単位:千円)

区 分	令和元年		令和2年		対前年増減率(%)		
	収入額	支出額	収入額	支出額	収入	支出	
政党の支部	自由民主党	1,839,295 (854,208)	932,367	1,448,546 (555,954)	583,687	▲ 21.2 (▲ 34.9)	▲ 37.4
	日本共産党	381,406 (313,344)	317,132	348,920 (284,646)	283,407	▲ 8.5 (▲ 9.2)	▲ 10.6
	公明党	255,287 (142,050)	139,716	204,979 (89,313)	98,327	▲ 19.7 (▲ 37.1)	▲ 29.6
	(新)立憲民主党	— (—)	—	46,614 (46,614)	29,656	皆増 (皆増)	皆増
	社会民主党	22,340 (13,812)	12,307	21,227 (11,194)	10,286	▲ 5.0 (▲ 19.0)	▲ 16.4
	(旧)立憲民主党	13,936 (13,936)	8,656	8,872 (8,872)	4,907	▲ 36.3 (▲ 36.3)	▲ 43.3
	日本維新の会	16,863 (13,361)	15,803	4,387 (3,627)	3,409	▲ 74.0 (▲ 72.9)	▲ 78.4
	(旧)国民民主党	218,743 (160,010)	140,468	— (—)	—	皆減 (皆減)	皆減
	小 計	2,747,870 (1,510,720)	1,566,450	2,083,545 (1,000,220)	1,013,679	▲ 24.2 (▲ 33.8)	▲ 35.3
その他の政治団体	1,895,278 (1,019,779)	1,038,687	1,652,459 (805,963)	726,752	▲ 12.8 (▲ 21.0)	▲ 30.0	
合 計	4,643,149 (2,530,498)	2,605,136	3,736,004 (1,806,183)	1,740,430	▲ 19.5 (▲ 28.6)	▲ 33.2	

- (注) 1 「収入」欄中()は、総収入額から前年からの繰越額を除いた実収入額である。
 2 表示単位未満は四捨五入しているため、計と一致しない場合がある。
 3 (新)立憲民主党とは、令和2年9月15日以降に設立の届出があった団体である。
 4 (旧)立憲民主党とは、令和2年9月14日に解散した団体である。
 5 (旧)国民民主党とは、令和2年9月11日に解散した団体である。

【令和2年分 収入の項目別内訳】

(単位:円, %)

区分	内 訳										借入金	交付金収入	その他の収入	
	総収入額 A	前年繰越額 B	実収入額 A-B	党費又は会費	寄附			政治団体	政党匿名寄附	計				事業収入
					個人	団体	政治団体							
自由民主党	1,448,546,150	892,592,188 (61.6)	555,953,962 (38.4)	59,805,530 (4.1)	156,359,740 (10.8)	64,035,989 (4.4)	0 (0)	279,885,129 (19.3)	36,103,000 (2.5)	31,847,197 (2.2)	132,893,790 (9.2)	15,419,316 (1.1)		
日本共産党	348,919,838	64,274,084 (18.4)	284,645,754 (81.6)	34,206,160 (9.8)	85,612,702 (24.5)	0 (0)	0 (0)	85,612,702 (24.5)	714,251 (0.2)	0 (0)	158,853,985 (45.5)	5,258,656 (1.5)		
公明党	204,979,074	115,666,546 (56.4)	89,312,528 (43.6)	0 (0)	10,000 (7.1)	2,500,000 (1.2)	0 (0)	17,113,460 (8.3)	9,920,000 (4.8)	0 (0)	61,520,031 (30)	759,037 (0.4)		
(新)立憲民主党	46,614,018	0 (0)	46,614,018 (100)	0 (0)	1,320,000 (2.8)	6,000,000 (12.9)	12,640,018 (27.1)	0 (0)	19,960,018 (42.8)	0 (0)	26,634,000 (57.1)	20,000 (0)		
社会民主党	21,227,400	10,033,263 (47.3)	11,194,137 (52.7)	0 (0)	5,443,600 (25.6)	0 (0)	0 (0)	5,443,600 (25.6)	0 (0)	0 (0)	5,750,500 (27.1)	37 (0)		
(旧)立憲民主党	8,872,135	0 (0)	8,872,135 (100)	0 (0)	2,135 (0)	0 (0)	0 (0)	2,135 (0)	0 (0)	0 (0)	8,870,000 (100)	0 (0)		
日本維新の会	4,386,734	759,732 (17.3)	3,627,002 (82.7)	0 (0)	295,000 (6.7)	0 (0)	0 (0)	295,000 (6.7)	0 (0)	0 (0)	3,332,000 (76)	2 (0)		
小計	2,083,545,349	1,083,325,813 (52)	1,000,219,536 (48)	94,011,690 (4.5)	162,369,740 (7.8)	79,176,007 (3.8)	0 (0)	408,312,044 (19.6)	46,737,251 (2.2)	31,847,197 (1.5)	397,854,306 (19.1)	21,457,048 (1)		
その他の政治団体	1,652,458,628	846,495,462 (51.2)	805,963,166 (48.8)	172,779,921 (10.5)	202,516,947 (12.3)	0 (0)	282,997,026 (17.1)	485,513,973 (29.4)	100,379,320 (6.1)	8,464,737 (0.5)	20,174,620 (1.2)	18,650,595 (1.1)		
合計	3,736,003,977	1,929,821,275 (51.7)	1,806,182,702 (48.3)	266,791,611 (7.1)	369,283,244 (9.9)	162,369,740 (4.3)	362,173,033 (9.7)	893,826,017 (23.9)	147,116,571 (3.9)	40,311,934 (1.1)	418,028,926 (11.2)	40,107,643 (1.1)		
対前年増減率	▲ 19.5	▲ 8.7	▲ 28.6	▲ 5.4	▲ 22.5	▲ 11.5	▲ 10.3	▲ 16.0	▲ 64.2	64.6	▲ 39.0	▲ 37.7		

(注1) ()は総収入額に対する構成比

(令和元年分)

政党の支部	2,747,870,493	1,237,150,681	1,510,719,812	98,839,095	238,015,926	183,544,683	107,116,062	528,676,671	185,414,571	7,871,380	653,904,798	36,013,297
その他の政治団体	1,895,278,176	875,499,654	1,019,778,522	183,206,748	238,736,189	0	296,705,432	535,441,621	225,010,161	16,626,340	31,150,385	28,343,267
合計	4,643,148,669	2,112,650,335	2,530,498,334	282,045,843	476,752,115	183,544,683	403,821,494	1,064,118,292	410,424,732	24,497,720	685,055,183	64,356,564

【令和2年分 支出の項目別内訳】

(単位:円, %)

区分	支出総額	經常経費	政治活動費							小計	うち本部・支部への交付金
			組織活動費	選挙関係費	機関紙誌の発行 その他の事業費	調査研究費	寄附・交付金	その他の経費			
自由民主党	583,686,801	335,500,045 (57.5)	115,295,515 (19.8)	866,990 (0.1)	36,940,989 (6.3)	5,207,623 (0.9)	88,115,129 (15.1)	1,760,510 (0.3)	248,186,756 (42.5)	10,007,600 (1.7)	
日本共産党	283,407,297	132,905,027 (46.9)	38,368,683 (13.5)	1,875,648 (0.7)	10,966,700 (3.9)	865,043 (0.3)	98,426,196 (34.7)	0 (0)	150,502,270 (53.1)	98,426,196 (34.7)	
公明党	98,326,621	22,122,338 (22.5)	8,929,800 (9.1)	2,466,907 (2.5)	22,283,070 (22.7)	0 (0)	41,107,546 (41.8)	1,416,960 (1.4)	76,204,283 (77.5)	34,425,958 (35)	
(新)立憲民主党	29,655,921	13,742,767 (46.3)	1,871,632 (6.3)	335,200 (1.1)	5,344,707 (18)	44,615 (0.2)	8,317,000 (28)	0 (0)	15,913,154 (53.7)	0 (0)	
社会民主党	10,286,395	6,086,260 (59.2)	3,131,288 (30.4)	145,298 (1.4)	453,549 (4.4)	0 (0)	470,000 (4.6)	0 (0)	4,200,135 (40.8)	270,000 (2.6)	
(旧)立憲民主党	4,907,072	1,649,967 (33.6)	221,672 (4.5)	0 (0)	2,823,055 (57.5)	212,378 (4.3)	0 (0)	0 (0)	3,257,105 (66.4)	0 (0)	
日本維新の会	3,408,502	2,929,958 (86)	107,007 (3.1)	0 (0)	39,537 (1.2)	0 (0)	0 (0)	332,000 (9.7)	478,544 (14)	0 (0)	
小計	1,013,678,609	514,936,362 (50.8)	167,925,597 (16.6)	5,690,043 (0.6)	78,851,607 (7.8)	6,329,659 (0.6)	236,435,871 (23.3)	3,509,470 (0.3)	498,742,247 (49.2)	143,129,754 (14.1)	
その他の政治団体	726,751,815	322,840,457 (44.4)	114,943,638 (15.8)	5,428,142 (0.7)	88,165,932 (12.1)	2,890,524 (0.4)	179,170,224 (24.7)	13,312,898 (1.8)	403,911,358 (55.6)	31,192,000 (4.3)	
合計	1,740,430,424	837,776,819 (48.1)	282,869,235 (16.3)	11,118,185 (0.6)	167,017,539 (9.6)	9,220,183 (0.5)	415,606,095 (23.9)	16,822,368 (1)	902,653,605 (51.9)	174,321,754 (10)	
対前年増減率	▲ 33.2	▲ 14.3	▲ 42.0	▲ 90.8	▲ 53.4	▲ 18.5	▲ 34.1	▲ 17.6	▲ 44.6	▲ 33.6	

(注) ()は支出総額に対する構成比

(令和元年分)

政党の支部	1,566,449,520	624,587,437	263,344,343	81,924,649	158,142,474	7,689,092	422,376,691	8,384,834	941,862,083	225,526,353
その他の政治団体	1,038,686,664	352,587,408	224,114,282	38,458,568	199,938,804	3,626,626	207,938,863	12,022,113	686,099,256	37,071,220
合計	2,605,136,184	977,174,845	487,458,625	120,383,217	358,081,278	11,315,718	630,315,554	20,406,947	1,627,961,339	262,597,573

4 政党の支部の収支状況(収入額上位10団体)

○ 「政党の支部」の中で、収入額の多い10団体を順に取りまとめたものである。

【総収入額】

(単位:千円, %)

順位	昨年順位	団体名	令和元年		令和2年		対前年増減率	
			総収入額	支出額	総収入額	支出額	収入	支出
1	1	自由民主党広島県支部連合会	489,871	148,277	397,407	67,279	▲ 18.9	▲ 54.6
2	3	自由民主党広島県第五選挙区支部	166,804	50,168	167,850	51,206	0.6	2.1
3	2	公明党広島県本部	212,194	102,036	164,415	64,365	▲ 22.5	▲ 36.9
4	4	日本共産党広島県委員会	163,279	139,775	151,082	125,008	▲ 7.5	▲ 10.6
5	6	自由民主党広島県第四選挙区支部	105,079	60,411	79,699	46,234	▲ 24.2	▲ 23.5
6	9	自由民主党広島県第一選挙区支部	77,309	42,664	72,667	39,388	▲ 6.0	▲ 7.7
7	10	自由民主党広島県第七選挙区支部	75,269	62,359	72,040	56,355	▲ 4.3	▲ 9.6
8	12	自由民主党広島県第二選挙区支部	70,026	57,405	68,229	40,656	▲ 2.6	▲ 29.2
9	8	自由民主党広島県参議院選挙区第六支部	81,134	45,902	64,749	38,468	▲ 20.2	▲ 16.2
10	11	自由民主党広島鯉城支部	72,831	19,268	63,099	13,761	▲ 13.4	▲ 28.6

【実収入額(前年からの繰越額を除いた額)】

(単位:千円, %)

順位	昨年順位	団体名	令和元年		令和2年		対前年増減率	
			実収入額	支出額	実収入額	支出額	収入	支出
1	2	日本共産党広島県委員会	144,215	139,775	127,577	125,008	▲ 11.5	▲ 10.6
2	8	自由民主党広島県第七選挙区支部	51,315	62,359	59,130	56,355	15.2	▲ 9.6
3	1	自由民主党広島県支部連合会	162,509	148,277	55,813	67,279	▲ 65.7	▲ 54.6
4	10	自由民主党広島県第二選挙区支部	47,413	57,405	55,608	40,656	17.3	▲ 29.2
5	3	公明党広島県本部	105,564	102,036	54,257	64,365	▲ 48.6	▲ 36.9
6	5	自由民主党広島県第五選挙区支部	66,398	50,168	51,214	51,206	▲ 22.9	2.1
7	9	日本共産党広島県東部地区委員会	49,378	50,675	44,000	48,400	▲ 10.9	▲ 4.5
8	13	自由民主党広島県第一選挙区支部	43,379	42,664	38,021	39,388	▲ 12.4	▲ 7.7
9	14	日本共産党広島県広島市西地区委員会	36,659	40,905	36,098	40,501	▲ 1.5	▲ 1.0
10	15	日本共産党広島県広島市東地区委員会	36,502	36,811	35,887	28,714	▲ 1.7	▲ 22.0

※ 団体名は令和2年分の収支報告書を提出した時点のものとし、金額は各収支報告書の提出時点のものとしている。

5 その他の政治団体の収支状況(収入額上位10団体)

○ 「その他の政治団体」の中で、収入額の多い10団体を順に取りまとめたものである。

【総収入額】

(単位:千円, %)

順位	昨年順位	団体名	令和元年		令和2年		対前年増減率	
			総収入額	支出額	総収入額	支出額	収入	支出
1	1	広島県看護連盟	122,056	40,988	121,409	25,475	▲ 0.5	▲ 37.8
2	2	斉藤鉄夫後援会	84,081	19,178	79,882	14,453	▲ 5.0	▲ 24.6
3	3	広島県医師連盟	80,044	43,029	74,632	33,674	▲ 6.8	▲ 21.7
4	6	広島県歯科医師連盟	57,389	38,774	60,050	34,175	4.6	▲ 11.9
5	4	広島県薬剤師連盟	63,726	36,780	55,879	30,533	▲ 12.3	▲ 17.0
6	7	広島県宅建政治連盟	55,671	17,616	54,117	11,530	▲ 2.8	▲ 34.5
7	8	岸田文雄後援会	45,033	36,820	51,636	39,331	14.7	6.8
8	5	政策実現を推進する会	60,281	39,061	49,850	40,824	▲ 17.3	4.5
9	9	全日本不動産政治連盟 広島県本部	32,994	1,713	33,599	724	1.8	▲ 57.7
10	-	広島県改革協議会	-	-	32,500	29,990	皆増	皆増

【実収入額(前年からの繰越額を除いた額)】

(単位:千円, %)

順位	昨年順位	団体名	令和元年		令和2年		対前年増減率	
			実収入額	支出額	実収入額	支出額	収入	支出
1	4	岸田文雄後援会	36,364	36,820	43,423	39,331	19.4	6.8
2	3	広島県歯科医師連盟	37,774	38,774	41,435	34,175	9.7	▲ 11.9
3	1	広島県看護連盟	45,470	40,988	40,341	25,475	▲ 11.3	▲ 37.8
4	2	広島県医師連盟	41,094	43,029	37,617	33,674	▲ 8.5	▲ 21.7
5	-	広島県改革協議会	-	-	32,500	29,990	皆増	皆増
6	5	広島県薬剤師連盟	31,182	36,780	28,933	30,533	▲ 7.2	▲ 17.0
7	8	政策実現を推進する会	23,354	39,061	28,630	40,824	22.6	4.5
8	10	平口洋後援会	21,246	17,437	17,507	18,795	▲ 17.6	7.8
9	7	森本真治後援会	23,761	27,876	16,803	8,815	▲ 29.3	▲ 68.4
10	13	広島県宅建政治連盟	17,500	17,616	16,062	11,530	▲ 8.2	▲ 34.5

※ 団体名は令和2年分の収支報告書を提出した時点のものとし、金額は各収支報告書の提出時点のものとしている。

※ 広島県改革協議会は、令和2年中に設立。

6 政治資金パーティー開催の推移

- 「政党の支部」は11団体（14件）が政治資金パーティーを開催し、その収入額は、4,335万円余で、前年と比べて1億3,504万円余減少している。
- 「その他の政治団体」は23団体（35件）が政治資金パーティーを開催し、その収入額は、8,297万円余で、前年と比べて1億1,099万円余減少している。

(単位:千円)

区分	政党の支部			その他の政治団体			特定パーティー開催団体			合計		
	団体数	件数	収入額	団体数	件数	収入額	団体数	件数	収入額	団体数	件数	収入額
平成5年	1	1	3,040	9	9	118,735	1	1	50,180	11	11	171,955
平成6年	1	1	152,250	10	10	163,607				11	11	315,857
平成7年	3	3	177,271	11	13	205,139	1	1	7,160	15	17	389,570
平成8年	3	3	58,650	4	4	35,825				7	7	94,475
平成9年	3	3	255,780	9	11	155,692				12	14	411,472
平成10年	4	4	68,866	11	11	165,462				15	15	234,328
平成11年	4	4	220,605	15	16	258,634				19	20	479,239
平成12年	5	5	106,240	12	14	172,217				17	19	278,457
平成13年	1	1	28,840	20	25	260,928				21	26	289,768
平成14年	10	10	349,975	18	25	285,237				28	35	635,212
平成15年	5	5	104,460	13	17	192,449				18	22	296,909
平成16年	7	9	369,134	10	14	142,088				17	23	511,222
平成17年	9	9	89,736	20	23	161,847				29	32	251,583
平成18年	10	12	537,310	26	33	187,279				36	45	724,589
平成19年	5	11	247,285	33	46	182,216				38	57	429,502
平成20年	10	17	394,025	21	29	119,754				31	46	513,779
平成21年	8	17	139,706	16	23	115,136				24	40	254,842
平成22年	14	23	322,484	24	31	117,553				38	54	440,037
平成23年	13	21	169,064	22	34	106,328				35	55	275,392
平成24年	17	26	245,729	18	28	91,101				35	54	336,830
平成25年	20	28	323,159	23	32	119,561				43	60	442,720
平成26年	20	27	216,902	28	41	136,487				48	68	353,388
平成27年	17	26	225,563	37	49	151,027				54	75	376,590
平成28年	17	27	227,340	29	48	133,295				46	75	360,635
平成29年	19	27	263,123	24	42	172,244				43	69	435,367
平成30年	15	23	238,436	28	42	162,945				43	65	401,381
令和元年	14	19	178,393	35	60	193,963				49	79	372,356
令和2年	11	14	43,351	23	35	82,973				34	49	126,324

(注) 平成4年の政治資金規正法改正により、政治資金パーティーは政治団体によって開催されなければならないものとされ、その収支については収支報告書中で報告しなければならないこととされた。

7 政治資金パーティーの開催状況

- 令和2年分の収支報告書で報告された政治資金パーティーに関して、政治団体別にその収入額及び開催に要した経費を取りまとめたものである。

【政党の支部】

(単位:千円)

政治団体の名称	催物の名称	収入額	経費
公明党広島県本部	公明党新年互礼会(広島会場)	3,955	3,441
公明党広島第五総支部	公明党新年互礼会(三次会場)	462	436
	公明党新年互礼会(三原会場)	399	362
公明党広島第二総支部	公明党新年互礼会(西広島会場)	576	567
公明党広島第四総支部	公明党新年互礼会(東広島会場)	567	505
	公明党新年互礼会(呉会場)	1,555	1,508
公明党広島第六総支部	公明党新年互礼会(福山会場)	2,406	2,030
自由民主党安芸第一支部	令和2年合同新年互礼会	770	1,649
自由民主党広島県参議院選挙区第六支部	政治経済懇談会	4,760	1,354
自由民主党広島県第一選挙区支部	自由民主党広島県第一選挙区支部大会	0	58
自由民主党広島県第五選挙区支部	寺田稔君を励ます会	0	140
自由民主党広島県第二選挙区支部	平口洋新年互礼会	13,958	6,810
	平口ひろしと明日をかたる会	10,813	2,159
自由民主党広島南第一支部	自由民主党広島南第一支部新年互礼会	3,130	1,877
計		43,351	22,896

(注)表示単位未満は四捨五入しているため、計と一致しない場合がある。

【その他の政治団体】

(単位:千円)

政治団体の名称	催物の名称	収入額	経費
岸田文雄後援会	令和2年岸田文雄後援会新年互礼会	4,500	4,033
	令和3年岸田文雄後援会新年互礼会	0	410
小林史明後援会	令和2年新年互礼会「小林史明君を励ます会」	14,550	53
斉藤鉄夫後援会	斉藤鉄夫を囲む懇談会	10,520	2,561
	斉藤てつおを囲む懇談会	1,340	1,091
中川俊直後援会	中川俊直第1回政経オンラインセミナー	1,100	251
平口洋後援会	モーニングセミナーパーティー	540	0
	平口ひろしと明日を語る会	10,970	891
森本真治後援会	参議院議員森本真治国政報告会	2,400	653
柏床由夫後援会	柏床よしおと語る会	2,970	106
新原よしあけ後援会	新原よしあけ君を囲む会	0	90
たかひろ純後援会	たかひろ純と語る集い	1,610	97
檜山後援会	檜山後援会新年互礼会	503	573
法木昭一後援会	法木昭一と語る会	1,410	10
まとば豊後援会	まとば豊と語る会	1,610	6
未来潮流フォーラム	令和2年新年互礼会(第10回カンフルエンス・パーティ)	2,450	1,185
	令和3年新年互礼会(第11回カンフルエンス・パーティ)	230	0
やまと重治と歩む会	やまと重治と語る会	230	41
	やまと重治と語る会	210	50
山本良二後援会	山本良二政策報告会	1,410	507
信誠会広島支部	信誠会広島支部設立報告会	135	89
政策実現を推進する会	組織内議員激励のつどい	3,330	559
	組織内議員激励のつどい	40	0
高垣ひろのり後援会	高垣市長を囲む会	1,036	856
広島県警備業連盟	広島県警備業連盟互礼会	590	479
広島県の底力を引き出す会	広島県の明日を語る会2月7日	3,060	379
	広島県の明日を語る会2月10日	4,020	541
	広島県の明日を語る会2月18日	3,440	525
ひろしま分権自治フォーラム	2020新春のつどい	690	590
	2020爽秋のつどい	2,970	393
	2021新春のつどい	2,110	0
	東部地域ブロック爽春のつどい	600	568
	2019現業公企評議会青葉のつどい	94	0
宮崎まさかつ後援会	宮崎まさかつ後援会新年互礼会	725	629
ゆざき英彦後援会	ゆざき知事を囲む県政懇談勉強会2020年2月度	1,580	440
計		82,973	18,654

(注)表示単位未満は四捨五入しているため、計と一致しない場合がある。

8 資産及び借入金の状況

- 令和2年12月末現在における政治団体が所有する資産の状況や借入金の状況を取りまとめたものである。

【資産の状況】

(単位:千円)

区分	令和元年		令和2年	
	団体数	金額(価額)	団体数	金額(価額)
土地	4	80,800	4	80,800
建物	5	113,031	5	113,031
動産 (取得価額が100万円超)	5	26,794	5	33,818
預貯金 (定期性のもの)	6	71,052	5	57,052
金銭信託				
有価証券				
貸付金				
敷金 (支払金額100万円超)	1	3,250	1	3,250

【借入金の状況】

(単位:千円)

区分	令和元年		令和2年	
	団体数	金額(価額)	団体数	金額(価額)
借入金 (借入先ごとの残額100万円超)	22	201,718	23	230,287