

# G7広島サミットへの御支援のお願い

## <応援する取組、協賛、寄附を募集します>

G7広島サミットの開催に向けて、企業・市民団体等がサミットに絡めて実施するG7広島サミットを応援する取組や、県民会議事業等への協賛、寄附を募集します。

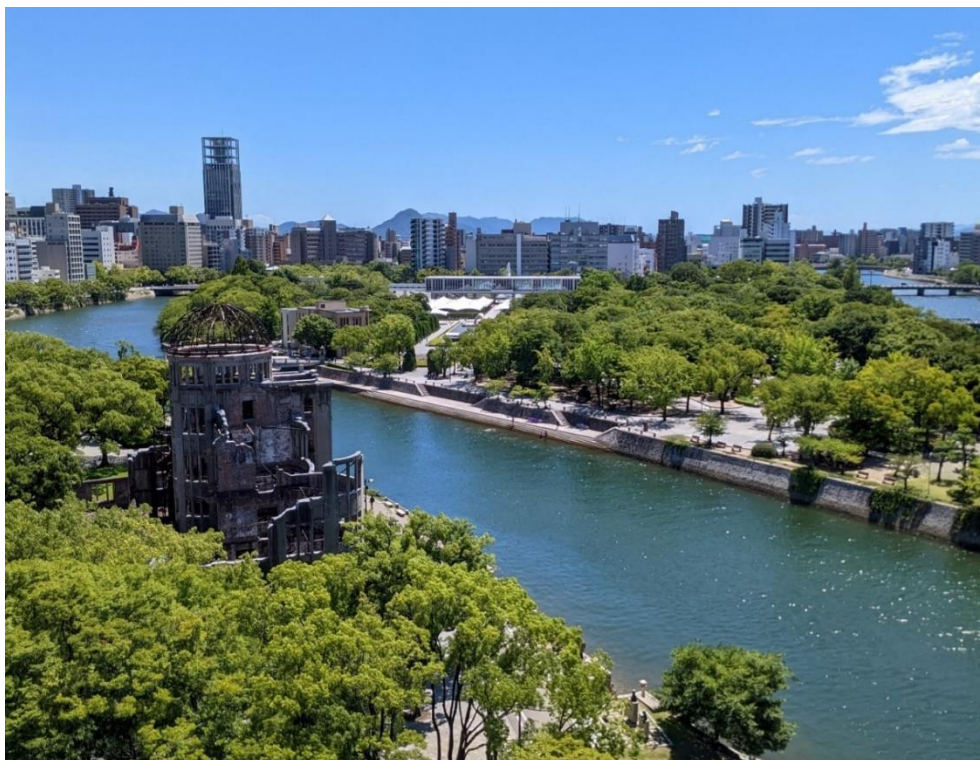

原爆ドームと平和記念公園



詳細は広島サミット県民会議ホームページから



**【問合せ先】 広島サミット県民会議事務局**  
〒730-8510 広島県広島市中区基町5番44号 広島商工会議所ビル9階

応援する取組、協賛については

事業推進課

TEL : 082-225-8189

FAX : 082-225-8394

E-mail : jigyo@hiroshima-summit2023.jp

寄附については

総務課

TEL : 082-225-8168

FAX : 082-225-8394

E-mail : somu@hiroshima-summit2023.jp

# G7広島サミット開催に向けた御支援のお願い

2023年主要国首脳会議(G7サミット)は、「2023年G7サミット広島誘致推進協議会」を中心とする官民一体での誘致活動などが実を結び、令和5年5月19日～21日、広島で開催されることとなりました。

G7サミットの広島開催にあたっては、広島から力強い平和のメッセージを世界中に発信し、国内外で核兵器のない真に平和な世界の実現に向けた機運が高まるよう様々な取組を行う必要があります。

また、広島の魅力の世界に発信する絶好の機会を生かし、国内のみならず、世界各国からも注目を集め、「広島を訪れる」「広島を選んでもらえる」契機としていかなければなりません。

加えて、各国首脳や代表団などサミット関係者として来訪される人に、「広島に来て良かった」と思っていたくとともに、それらをお迎えする人にとっても、「広島で開催されて良かった」と思っていたくことが重要であると考えています。

そのために、広島サミット県民会議では、「開催支援」「おもてなし」「平和の発信」「広島の魅力の発信」「ポストサミットを見据えた若者の参画」の5つの柱に基づき、広島県・広島市のみならず、各市町や事業者・団体、そして県民・市民も含む広島県全体の総力を結集した「オール広島」でサミットを成功に導く取組を展開します。

こうした趣旨に御賛同いただき、応援する取組の実施、あるいは協賛、寄附による御支援・御協力をいただきますよう心からお願い申し上げます。

令和4年10月

広島サミット県民会議会長  
広島県知事 湯崎 英彦

# 応援・協賛応募要領

## 1 募集内容

(1) G7広島サミットを応援する取組

企業や市民団体等が主体となって実施する、県民会議が基本方針として掲げる5つの柱に関連する取組

(2) 県民会議事業等への協賛

県民会議主催事業や広島県や市町等との連携事業において活用する物品や役務、技術等の提供を通して協力する取組

※5つの柱とは、「開催支援」、「おもてなし」、「平和の発信」、「広島の魅力の発信」、「ポストサミットを見据えた若者の参画」です。

※(1)(2)ともに県民会議の財政負担が伴わないことを前提とします。

## 2 応募方法等

(1) 応募方法

「広島サミット県民会議 応援・協賛応募シート」に必要事項をご記入のうえ、下記のあて先へE-mail、郵送、FAXのいずれかでお申込みください。

【あて先】

〒730-8510 広島県広島市中区基町5番44号 広島商工会議所ビル9階

広島サミット県民会議事務局 事業推進課あて

TEL : 082-225-8189

FAX : 082-225-8394

E-mail : jigyo@hiroshima-summit2023.jp

(2) 応募期間

令和4年9月14日(水)から令和5年3月31日(金)まで

(3) 取組実施期間

令和4年9月14日(水)から令和5年5月21日(日)まで

(4) 留意事項

- ・応募シートの内容について、必要に応じヒアリング等を行ったうえで、結果をご連絡させていただきます。
- ・認定対象外に該当するもの以外は、それぞれ応援する取組、協賛として認定します。
- ・認定した応援する取組、協賛については、その企画名及び内容等を同意を得たうえで、県民会議ホームページへ速やかに掲載するとともに、記録誌にも掲載する予定です。
- ・協賛における物品等の提供方法については、別途協議させていただきます。

## 3 参考例

【応援する取組(例)】

- ・各団体等が主催するイベント等において、県民会議事務局が作成したチラシ・ノベルティの配布・PRポスターの掲示
- ・各団体等が作成するチラシ等にサミットのロゴを使用することやサミットをPRする文言を記載
- ・サミット応援フェア・セール等の開催
- ・サミット応援商品の開発、販売  
(売上金の一部を県民会議へ寄附等)

【協賛(例)】

- ・サミットPRポスター、チラシなどの印刷
- ・各種ノベルティの製作
- ・サミット関連事業への役務・物品・技術等の提供又は貸与
- ・サミット関連事業参加者へのグッズ等の提供

# 広島サミット県民会議 応援・協賛応募シート

作成日 年 月 日

応募者名（企業・団体・個人名等）		担当者名：	
応募者住所 〒 ー			
電 話：		FAX：	
E-mail：			
応募の種類 ※どちらかを○で囲んでください G7広島サミットを応援する取組 ・ 県民会議事業等への協賛			
広島サミット県民会議ロゴの使用 ※どちらかを○で囲んでください 使用する ・ 使用しない		※広島サミット県民会議ロゴを使用する場合は別途使用申請書を提出してください。	
内容 【企画内容・方法・目的など】   【実施日（期間）】   【実施場所】   以上の内容は、下記に規定する認定対象外の企画ではないことを誓約します。			
県民会議ホームページ等への掲載 希望する ・ 希望しない			
県民会議ホームページへの掲載を希望し、かつリンク先の掲載を希望する場合は、以下に該当ページのURLを記載してください。			
認定対象外となるもの ・ 営利のみを目的としたもの ・ G7広島サミットの開催および運営に支障を来す恐れのあるもの ・ 特定の政治、宗教、思想的な意図を持つもの ・ G7広島サミット、県民会議や関係者の品位を傷つけるもの ・ その他、公序良俗に反するなど一定の事由に基づき県民会議会長が不適当と認めるもの ・ 暴力団又はこれに類する団体であるもの		事務局使用欄	

※ いただいた個人情報については、適正な管理を行うとともに、当該事業以外での利用は行いません。

※ 添付資料がある場合は、A4版2枚程度にまとめてください。

# 寄附に関する手続き

## 寄附の使い道

いただいた寄附は、G7広島サミットの開催に向け、基本方針に掲げる5つの柱「開催支援」、「おもてなし」、「平和の発信」、「広島の魅力の発信」、「ポストサミットを見据えた若者の参画」に沿って、事務局が直接実施する事業の取組に活用する。

## 1 寄附の申込

インターネットの入力フォームよりお申込みいただくか、「寄附申込書」に所要事項をご記入のうえ、下記の宛先へ郵送、FAX、E-mail のいずれかでお申込みください(募集は令和5年5月31日まで)。

### (1) インターネット入力フォームによりお申込みの場合

広島サミット県民会議 HP からお申込みください。

広島サミット県民会議 HP > 応援する取組・協賛・寄附 > 寄附の募集



### (2) 郵送、FAX、E-mail によりお申込みの場合

〒730-8510 広島市中区基町 5 番 44 号 広島商工会議所ビル 9 階

広島サミット県民会議事務局(広島県庁 地域政策局 広島サミット推進チーム)あて

TEL:082-225-8168/FAX:082-225-8394

E-mail somu@hiroshima-summit2023.jp

### (3) ふるさと納税ポータルサイトからお申込みの場合

個人の方で、クレジットカードや各種決済サービスの利用をご希望の場合、上記の方法によらず、ふるさと納税ポータルサイト“ふるさとチョイス”からお申込ください。詳しくは裏面をご覧ください。

## 2 納付書の送付・入金

インターネット入力フォーム、または郵送、FAX、E-mail によりお申込みいただいた方へ、概ね2週間以内をめどに納付書を郵送します。

裏面に記載の金融機関に、納付書をご持参いただき、お振り込みください。

## 3 寄附金受領証明書の送付

入金が確認できましたら、概ね2週間以内をめどに寄附金受領証明書を郵送します。

※入金確認までに一定の期間を要する場合があります。

## 4 税制上の優遇

### (1) 法人・団体の場合

この寄附金は、法人税法第 37 条第3項第1号に規定する「地方公共団体に対する寄附金」に該当し、全額が損金算入されます。損金算入を行うにあたっては、寄附金受領証明書により税務申告を行っていただく必要があります。

### (2) 個人の場合

この寄附金は、所得税法第78条第2項第1号及び地方税法第 37 条の2第1項に規定する「地方公共団体に対する寄附金(=ふるさと納税)」に該当し、寄附金控除の対象になります。寄附金控除を受けするには、寄附金受領証明書により確定申告を行っていただく必要があります。

※ 確定申告が不要となる「ふるさと納税ワンストップ特例」については、以下 HP 又は寄附申込書をご確認ください。

<https://www.pref.hiroshima.lg.jp/site/hiroshima-ouenn-kifukinn/zeiseijou-no-yuuguu-furusatonouzei.html>



※ 広島県は、総務大臣から、ふるさと納税の対象となる地方団体として指定を受けています。

指定対象期間は、令和4年10月1日から令和5年9月30日までです。

## 5 寄附の方法

寄附は、以下の方法で行うことができます。

- 金融機関用の納付書 ⇒ (1) 金融機関を利用する場合をご覧ください。
- ゆうちょ銀行の払込取扱票 ※個人の方 ⇒ (2) ゆうちょ銀行を利用する場合をご覧ください。
- クレジットカード等 ※個人の方 ⇒ (3) クレジットカード等を利用する場合をご覧ください。

### (1) 金融機関を利用する場合

金融機関によりご利用可能な店舗が異なります。以下の2つの表をご確認ください。

区分	国内に所在するすべての店舗で利用できる金融機関
銀行等	みずほ銀行／三菱UFJ銀行／三井住友銀行／りそな銀行／三菱UFJ信託銀行／みずほ信託銀行／鳥取銀行／山陰合同銀行／中国銀行／広島銀行／山口銀行／百十四銀行／伊予銀行／四国銀行／福岡銀行／西日本シティ銀行／トマト銀行／もみじ銀行／西京銀行／香川銀行／愛媛銀行
信用組合	笠岡信用組合／信用組合広島商銀
労働金庫	中国労働金庫

区分	広島県内に所在する店舗で利用できる金融機関
銀行等	あおぞら銀行
信用金庫	広島信用金庫／呉信用金庫／しまなみ信用金庫／広島みどり信用金庫
信用組合	朝銀西信用組合／広島市信用組合／広島県信用組合／両備信用組合／備後信用組合
漁業協同組合	広島県信用漁業協同組合連合会
農業協同組合	広島県信用農業協同組合連合会／広島市農業協同組合／呉農業協同組合／安芸農業協同組合／佐伯中央農業協同組合／広島北部農業協同組合／広島中央農業協同組合／芸南農業協同組合／広島ゆたか農業協同組合／三原農業協同組合／尾道市農業協同組合／福山市農業協同組合／三次農業協同組合／庄原農業協同組合

### (2) ゆうちょ銀行を利用する場合 ※個人の方

全国のゆうちょ銀行ATMまたは窓口をご利用可能です。

### (3) クレジットカード等を利用する場合 ※個人の方

ふるさと納税ポータルサイト“ふるさとチョイス”からお申込みください。クレジットカードをはじめ、各種決済サービスをご利用可能です。

<https://www.furusato-tax.jp/japan/prefecture/34000>

※この場合、活用を希望する取組として「広島サミット」を選択してください。



# 寄附申込書

法人・団体の方

令和 年 月 日

広島県知事 あて

G7広島サミット開催に向けた取組に賛同し、次の金額を広島県に寄附します。

法人名・団体名：

代表者職・氏名：

寄附金額：

※一口1,000円以上の申込とさせていただきます。

所在地：

## 【確認欄】

1. ご寄附いただいた法人名・団体名について、G7広島サミットの記録誌やホームページ等へ掲載する予定です。掲載の可否について、いずれかに <input checked="" type="checkbox"/> を記入してください。	<input type="checkbox"/> 法人名・団体名、寄附額 <input type="checkbox"/> 法人名・団体名 <input type="checkbox"/> 掲載に同意しない
2. 以下の事項をご確認の上、相違ない場合は <input checked="" type="checkbox"/> を記入してください。  私どもは、暴力団員ではなく、暴力団又は暴力団員（以下、「暴力団等」という。）を利用し、暴力団の維持・運営に関与し、又は暴力団等と社会的に非難されるべき関係を有するなど暴力団等との密接な関係を有していないことを表明するとともに、今後も暴力団等と密接な関係を持ちません。また、特定の宗教、政治色のない団体です。	<input type="checkbox"/> 確認し、相違ないことを誓約する

今後、連絡させていただく際のご担当者様について、ご記入ください。

法人名／団体名	
部署名	
ご担当者様の肩書・氏名	
ご連絡先	TEL： FAX： E-mail：

## 【個人情報の取扱いについて】

いただいた個人情報につきましては、寄附金の手続きや事業のお知らせ以外には使用いたしません。

# 寄附申込書

個人の方

令和 年 月 日

広島県知事 あて

G7広島サミット開催に向けた取組に賛同し、次の金額を広島県に寄附します。

氏名：

寄附金額：

※一口1,000円以上の申込とさせていただきます。

住所：

E-mail：

## 【確認欄】

1. 寄附の方法について、いずれかに <input checked="" type="checkbox"/> を記入してください。	<input type="checkbox"/> ゆうちょ銀行以外の金融機関を利用 <input type="checkbox"/> ゆうちょ銀行を利用
2. ご寄附いただいた氏名について、G7広島サミットの記録誌やホームページ等へ掲載する予定です。掲載の可否について、いずれかに <input checked="" type="checkbox"/> を記入してください。	<input type="checkbox"/> 氏名、寄附額 <input type="checkbox"/> 氏名 <input type="checkbox"/> 掲載に同意しない
3. 以下の事項をご確認の上、相違ない場合は <input checked="" type="checkbox"/> を記入してください。 私は、暴力団員ではなく、暴力団又は暴力団員(以下、「暴力団等」という。)を利用し、暴力団の維持・運営に関与し、又は暴力団等と社会的に非難されるべき関係を有するなど暴力団等との密接な関係を有していないことを表明するとともに、今後も暴力団等と密接な関係を持ちません。	<input type="checkbox"/> 確認し、相違ないことを誓約する
4. ふるさと納税に係る「ワンストップ特例制度」の利用をご希望される場合、寄附確認後、寄附金受領証明書を送付する際に、申請用紙を合わせて送付します。利用の有無について、いずれかに <input checked="" type="checkbox"/> を記入してください。	<input type="checkbox"/> ワンストップ特例制度を利用する <input type="checkbox"/> ワンストップ特例制度を利用しない

## 【個人情報の取扱いについて】

いただいた個人情報につきましては、寄附金の手続きや事業のお知らせ以外には使用いたしません。