

県

財

政



1 令和3年度一般会計予算額及び決算額

(1) 歳入

(単位：円，%)

科 目	予 算 現 額	決 算 額			予算現額に対する 増 減 額
		収 入 済 額	予算現額 に対する 割 合	構成比	
総 額	1,571,216,317,170	1,348,528,054,377	85.8	100.0	△ 222,688,262,793
県 税	328,068,096,000	337,499,388,147	102.9	25.0	9,431,292,147
地方消費税清算金	133,755,000,000	133,750,334,396	99.9	9.9	△ 4,665,604
地方譲与税	48,412,605,000	48,535,633,012	100.3	3.6	123,028,012
地方特例交付金	1,710,616,000	1,710,616,000	100.0	0.1	—
地方交付税	213,934,256,000	214,837,116,000	100.4	15.9	902,860,000
交通安全対策特別交付金	500,000,000	484,541,000	96.9	0.0	△ 15,459,000
分担金及び負担金	7,627,098,000	3,808,943,518	49.9	0.3	△ 3,818,154,482
使用料及び手数料	9,686,569,000	9,698,404,279	100.1	0.7	11,835,279
国庫支出金	455,488,356,772	308,050,433,231	67.6	22.8	△ 147,437,923,541
財産収入	5,413,367,000	5,489,163,359	101.4	0.4	75,796,359
寄附金	166,144,000	195,966,501	117.9	0.0	29,822,501
繰入金	30,521,919,000	15,437,970,433	50.6	1.1	△ 15,083,948,567
繰越金	32,991,590,398	32,991,591,164	100.1	2.4	766
諸収入	100,095,535,000	97,504,838,337	97.4	7.2	△ 2,590,696,663
県 債	202,845,165,000	138,533,115,000	68.3	10.3	△ 64,312,050,000

(2) 歳出

(単位：円，%)

科 目	予 算 現 額	決 算 額				不 用 額
		支 出 済 額	予算現額 に対する 割 合	構成比	翌年度繰越	
総 額	1,571,216,317,170	1,319,832,929,965	84.0	100.0	196,262,969,135	55,120,418,070
議 会 費	2,063,062,000	1,972,320,217	95.6	0.1	—	90,741,783
総 務 費	101,219,528,401	93,482,092,156	92.4	7.1	2,825,768,500	4,911,667,745
民 生 費	145,362,005,000	142,048,194,033	97.7	10.8	386,443,000	2,927,367,967
衛 生 費	299,980,206,858	239,638,107,488	79.9	18.2	33,683,082,030	26,659,017,340
労 働 費	3,022,000,000	2,787,901,699	92.3	0.2	13,353,843	220,744,458
農 林 水 産 業 費	48,867,109,723	30,981,776,952	63.4	2.3	14,315,103,028	3,570,229,743
商 工 費	137,774,028,185	111,376,481,282	80.8	8.4	21,625,779,139	4,771,767,764
土 木 費	207,212,491,836	115,707,430,863	55.8	8.8	87,889,866,769	3,615,194,204
警 察 費	61,858,579,000	61,501,712,113	99.4	4.7	18,559,000	338,307,887
教 育 費	190,659,060,180	185,741,364,113	97.4	14.1	982,324,000	3,935,372,067
災 害 復 旧 費	65,147,491,987	28,289,924,540	43.4	2.1	34,522,689,826	2,334,877,621
公 債 費	146,658,932,000	146,499,801,950	99.9	11.1	—	159,130,050
諸 支 出 金	160,427,099,000	159,805,822,559	99.6	12.1	—	621,276,441
予 備 費	964,723,000	0	0.0	0.0	—	964,723,000

※ 四捨五入の関係で、合計数値に合わない場合がある。

2 一般会計決算額の累計比較

科 目	令和3年度		令和2年度	
	決 算 額	構 成 比	決 算 額	構 成 比
歳 入 総 額	1,348,528,054,377	100.0	1,203,465,098,544	100.0
県 税	337,499,388,147	25.0	327,652,177,977	27.2
地 方 消 費 税 清 算 金	133,750,334,396	9.9	122,656,788,014	10.2
地 方 譲 与 税	48,535,633,012	3.6	43,796,094,011	3.6
地 方 特 例 交 付 金	1,710,616,000	0.1	1,799,934,000	0.1
地 方 交 付 税	214,837,116,000	15.9	177,413,608,000	14.7
交 通 安 全 対 策 特 別 交 付 金	484,541,000	0.0	521,644,000	0.0
分 担 金 及 び 負 担 金	3,808,943,518	0.3	4,292,998,952	0.4
使 用 料 及 び 手 数 料	9,698,404,279	0.7	9,799,171,854	0.8
国 庫 支 出 金	308,050,433,231	22.8	228,117,711,581	19.0
財 産 収 入	5,489,163,359	0.4	11,908,928,282	1.0
寄 附 金	195,966,501	0.0	721,137,544	0.1
繰 入 金	15,437,970,433	1.1	12,980,859,834	1.1
繰 越 金	32,991,591,164	2.4	18,782,059,563	1.6
諸 収 入	97,504,838,337	7.2	96,523,138,932	8.0
県 債	138,533,115,000	10.3	146,498,846,000	12.2
歳 出 総 額	1,319,832,929,965	100.0	1,170,473,507,380	100.0
議 会 費	1,972,320,217	0.1	1,927,971,531	0.2
総 務 費	93,482,092,156	7.1	66,381,008,519	5.7
民 生 費	142,048,194,033	10.8	141,113,276,206	12.1
衛 生 費	239,638,107,488	18.2	132,829,586,479	11.3
労 働 費	2,787,901,699	0.2	2,700,838,724	0.2
農 林 水 産 業 費	30,981,776,952	2.3	33,374,742,580	2.9
商 工 費	111,376,481,282	8.4	97,805,734,583	8.4
土 木 費	115,707,430,863	8.8	119,344,715,504	10.2
警 察 費	61,501,712,113	4.7	61,939,190,456	5.3
教 育 費	185,741,364,113	14.1	187,754,940,417	16.0
災 害 復 旧 費	28,289,924,540	2.1	29,745,593,908	2.5
公 債 費	146,499,801,950	11.1	140,321,302,761	12.0
諸 支 出 金	159,805,822,559	12.1	155,234,605,712	13.3
予 備 費	0	0.0	—	—
歳 入 歳 出 差 引 残 高	28,695,124,412	—	32,991,591,164	—

※ 四捨五入の関係で、合計数値に合わない場合がある。

(単位：円，%)

令和元年度		平成30年度		平成29年度	
決算額	構成比	決算額	構成比	決算額	構成比
1,012,532,962,390	100.0	966,619,266,150	100.0	947,219,215,583	100.0
325,794,561,713	32.2	332,955,506,554	34.5	345,965,283,429	36.5
101,982,496,000	10.1	103,778,851,000	10.7	103,413,245,000	10.9
49,319,571,159	4.9	50,391,896,000	5.2	45,016,271,000	4.7
3,268,962,000	0.3	1,103,187,000	0.1	940,708,000	0.1
169,088,057,000	16.7	177,903,131,000	18.4	171,564,969,000	18.1
493,594,000	0.0	530,470,000	0.1	591,654,000	0.1
3,968,295,141	0.4	3,112,128,221	0.3	3,412,253,700	0.4
10,422,786,076	1.0	10,295,481,421	1.1	10,633,861,212	1.1
117,185,194,125	11.6	94,519,303,326	9.8	93,823,945,692	9.9
8,473,619,433	0.8	2,310,043,753	0.2	2,079,449,363	0.2
131,437,783	0.0	2,052,752,774	0.2	95,413,069	0.0
25,894,964,448	2.6	16,027,077,772	1.7	20,367,002,738	2.2
15,533,577,107	1.5	5,759,339,758	0.6	6,403,421,636	0.7
50,443,487,405	5.0	51,613,745,571	5.3	42,516,440,744	4.5
130,532,359,000	12.9	114,266,352,000	11.8	100,395,297,000	10.6
993,750,902,827	100.0	951,085,689,043	100.0	941,459,875,825	100.0
1,959,805,706	0.2	1,922,392,232	0.2	1,963,500,653	0.2
51,742,217,232	5.2	43,834,333,188	4.6	41,125,707,959	4.4
123,904,677,635	12.5	122,596,899,142	12.9	116,872,740,517	12.4
76,125,551,013	7.7	75,045,681,882	7.9	76,928,941,845	8.2
2,731,221,025	0.3	2,703,124,303	0.3	2,631,712,541	0.3
28,239,566,136	2.8	24,596,879,707	2.6	28,731,048,448	3.0
49,714,185,665	5.0	42,112,176,346	4.4	35,952,015,128	3.8
107,807,856,334	10.8	83,622,701,847	8.8	77,595,350,818	8.2
62,619,937,330	6.3	61,433,773,728	6.5	61,068,136,366	6.5
190,138,443,489	19.1	190,311,087,979	20.0	187,868,997,829	20.0
25,959,262,065	2.6	19,125,713,631	2.0	3,902,502,717	0.4
147,632,882,915	14.9	150,494,446,326	15.8	153,953,258,964	16.4
125,175,296,282	12.6	133,286,478,732	14.0	152,865,962,040	16.2
—	—	—	—	—	—
18,782,059,563	—	15,533,577,107	—	5,759,339,758	—

3 県税の税目別収入額の構成比及び伸長率の推移

年度 税額等 税目	26			27			28			29		
	税額	構成比	伸長率	税額	構成比	伸長率	税額	構成比	伸長率	税額	構成比	伸長率
県税合計	302,820,323	100.0	1.00	343,173,757	100.0	1.13	348,071,867	100.0	1.15	345,965,283	100.0	1.14
普通税計	302,239,847	99.8	1.00	342,628,188	99.8	1.13	347,559,236	99.9	1.15	345,432,321	99.8	1.14
県民税	125,378,569	41.4	1.00	124,409,054	36.3	0.99	121,170,963	34.8	0.97	126,278,923	36.5	1.01
個人	105,138,546	34.7	1.00	106,720,938	31.1	1.02	105,131,304	30.2	1.00	110,565,817	32.0	1.05
均等割・所得割	97,406,693	32.2	1.00	99,462,642	29.0	1.02	101,455,272	29.1	1.04	104,151,463	30.1	1.07
配当割	5,022,444	1.6	1.00	3,806,859	1.1	0.76	2,374,364	0.7	0.47	3,315,960	1.0	0.66
株式等譲渡所得割	2,709,409	0.9	1.00	3,451,437	1.0	1.27	1,301,668	0.4	0.48	3,098,394	0.9	1.14
法人	18,232,117	6.0	1.00	15,984,236	4.7	0.88	15,008,181	4.3	0.82	14,093,622	4.1	0.77
利子割	2,007,906	0.7	1.00	1,703,880	0.5	0.85	1,031,478	0.3	0.51	1,619,484	0.4	0.81
事業税	62,782,174	20.7	1.00	71,742,086	20.9	1.14	85,143,603	24.5	1.36	81,655,512	23.6	1.30
個人	3,515,061	1.1	1.00	3,717,571	1.1	1.06	3,859,460	1.1	1.10	3,902,394	1.1	1.11
法人	59,267,113	19.6	1.00	68,024,515	19.8	1.15	81,284,143	23.4	1.37	77,753,118	22.5	1.31
地方消費税	45,347,154	15.0	1.00	76,177,836	22.2	1.68	70,464,949	20.2	1.55	65,635,576	19.0	1.45
譲渡割	33,001,284	10.9	1.00	62,681,747	18.3	1.90	59,906,508	17.2	1.82	56,454,812	16.3	1.71
貨物割	12,345,870	4.1	1.00	13,496,089	3.9	1.09	10,558,441	3.0	0.86	9,180,764	2.7	0.74
不動産取得税	6,678,330	2.2	1.00	7,519,183	2.2	1.13	7,851,872	2.3	1.18	7,619,699	2.2	1.14
県たばこ税	3,167,616	1.0	1.00	3,141,288	0.9	0.99	3,067,588	0.9	0.97	2,901,415	0.8	0.92
ゴルフ場利用税	780,843	0.3	1.00	779,372	0.2	1.00	739,778	0.2	0.95	717,580	0.2	0.92
軽油引取税	22,942,669	7.6	1.00	22,774,202	6.6	0.99	22,993,122	6.6	1.00	23,308,609	6.7	1.02
自動車税	—	—	—	—	—	—	—	—	—	—	—	—
環境性能割(注4)	—	—	—	—	—	—	—	—	—	—	—	—
種別割(注4)	—	—	—	—	—	—	—	—	—	—	—	—
鉦区税	4,836	0.0	1.00	4,780	0.0	0.99	4,660	0.0	0.96	4,440	0.0	0.92
目的税計	580,476	0.2	1.00	545,569	0.2	0.94	512,631	0.1	0.88	532,962	0.2	0.92
狩猟税	37,457	0.0	1.00	25,278	0.0	0.67	25,066	0.0	0.67	25,293	0.0	0.68
産業廃棄物埋立税	543,019	0.2	1.00	520,291	0.2	0.96	487,565	0.1	0.90	507,669	0.2	0.93
旧自動車取得税(注5)	1,719,593	0.6	1.00	2,922,756	0.8	1.70	3,125,318	0.9	1.82	4,145,231	1.2	2.41
法自動車税(注5)	33,438,063	11.0	1.00	33,157,631	9.7	0.99	32,997,383	9.5	0.99	33,165,336	9.6	0.99
法人2税	77,499,230	25.6	1.00	84,008,751	24.5	1.08	96,292,324	27.7	1.24	91,846,740	26.5	1.19

- (注) 1 税額は令和3年度までは決算額、令和4年度は当初予算額による。
2 普通税計は旧法(「自動車取得税」及び「自動車税」(いずれも令和元年9月30日に廃止、見直し。))を含む。
3 伸長率は、平成26年度を1.00とした指数である。
4 令和元年10月1日に導入。
5 令和元年9月30日に廃止、見直し。

(単位：千円，%)

30			元			2			3			4		
税 額	構 成 比	伸 長 率	税 額	構 成 比	伸 長 率	税 額	構 成 比	伸 長 率	税 額	構 成 比	伸 長 率	税 額 (当初予算額)	構 成 比	伸 長 率
332,955,507	100.0	1.10	325,794,562	100.0	1.08	327,652,178	100.0	1.08	337,499,388	100.0	1.11	340,294,048	100.0	1.12
332,333,977	99.8	1.10	325,119,447	99.8	1.08	327,025,975	99.8	1.08	336,843,352	99.8	1.11	339,646,048	99.8	1.12
103,413,994	31.1	0.82	99,976,042	30.7	0.80	99,054,375	30.2	0.79	98,694,483	29.2	0.79	97,203,000	28.6	0.78
87,334,614	26.2	0.83	85,233,230	26.2	0.81	87,986,291	26.9	0.84	89,145,217	26.4	0.85	88,259,000	25.9	0.84
82,710,877	24.8	0.85	80,425,100	24.7	0.83	82,195,787	25.1	0.84	80,220,567	23.8	0.82	81,153,000	23.8	0.83
2,683,844	0.8	0.53	3,156,907	1.0	0.63	2,904,622	0.9	0.58	4,276,457	1.3	0.85	3,023,000	0.9	0.60
1,939,893	0.6	0.72	1,651,223	0.5	0.61	2,885,882	0.9	1.07	4,648,193	1.4	1.72	4,083,000	1.2	1.51
14,697,107	4.5	0.81	14,037,054	4.3	0.77	10,284,159	3.1	0.56	8,963,179	2.7	0.49	8,259,000	2.4	0.45
1,382,273	0.4	0.69	705,758	0.2	0.35	783,925	0.2	0.39	586,087	0.2	0.29	685,000	0.2	0.34
87,940,243	26.4	1.40	86,960,550	26.7	1.39	82,283,167	25.1	1.31	92,380,758	27.4	1.47	93,058,000	27.3	1.48
3,874,906	1.2	1.10	3,963,663	1.2	1.13	4,134,677	1.3	1.18	4,244,729	1.3	1.21	4,253,000	1.2	1.21
84,065,337	25.2	1.42	82,996,887	25.5	1.40	78,148,490	23.8	1.32	88,136,029	26.1	1.49	88,805,000	26.1	1.50
66,877,605	20.1	1.47	65,375,543	20.1	1.44	76,189,419	23.3	1.68	76,464,547	22.7	1.69	79,210,000	23.3	1.75
57,322,412	17.2	1.74	54,551,104	16.8	1.65	66,450,026	20.3	2.01	65,951,449	19.5	2.00	64,569,000	19.0	1.96
9,555,193	2.9	0.77	10,824,439	3.3	0.88	9,739,393	3.0	0.79	10,513,098	3.1	0.85	14,641,000	4.3	1.19
8,626,198	2.6	1.29	8,701,722	2.7	1.30	8,149,774	2.5	1.22	7,570,386	2.2	1.13	7,486,000	2.2	1.12
2,870,232	0.9	0.91	2,910,771	0.9	0.92	2,779,852	0.8	0.88	2,935,650	0.9	0.93	2,672,000	0.8	0.84
653,932	0.2	0.84	696,844	0.2	0.89	661,864	0.2	0.85	715,382	0.2	0.92	718,000	0.2	0.92
23,951,734	7.2	1.04	23,590,452	7.2	1.03	22,509,908	6.9	0.98	22,911,431	6.8	1.00	22,832,000	6.7	1.00
—	—	—	1,348,476	0.4	—	35,335,526	10.8	—	35,156,860	10.4	—	36,442,000	10.7	—
—	—	—	1,075,547	0.3	—	2,242,285	0.7	—	2,182,303	0.6	—	3,189,000	0.9	—
—	—	—	272,929	0.1	—	33,093,241	10.1	—	32,974,557	9.8	—	33,253,000	9.8	—
4,450	0.0	0.92	4,418	0.0	0.91	4,385	0.0	0.91	4,385	0.0	0.91	4,000	0.0	0.83
621,530	0.2	1.07	675,115	0.2	1.16	626,203	0.2	1.08	656,036	0.2	1.13	648,000	0.2	1.12
24,691	0.0	0.66	24,694	0.0	0.66	24,006	0.0	0.64	23,866	0.0	0.64	24,000	0.0	0.64
596,839	0.2	1.10	650,421	0.2	1.20	602,197	0.2	1.11	632,170	0.2	1.16	624,000	0.2	1.15
4,520,237	1.3	2.63	2,434,240	0.7	1.42	0	0.0	0.00	0	0.0	0.00	48	0.0	0.00
33,475,352	10.0	1.00	33,120,389	10.2	0.99	57,705	0.0	0.00	9,470	0.0	0.00	21,000	0.0	0.00
98,762,444	29.7	1.27	97,033,941	29.8	1.25	88,432,649	27.0	1.14	97,099,208	28.8	1.25	97,064,000	28.5	1.25

(億円)

第1図 県税決算及び税目別構成比の推移

(%)

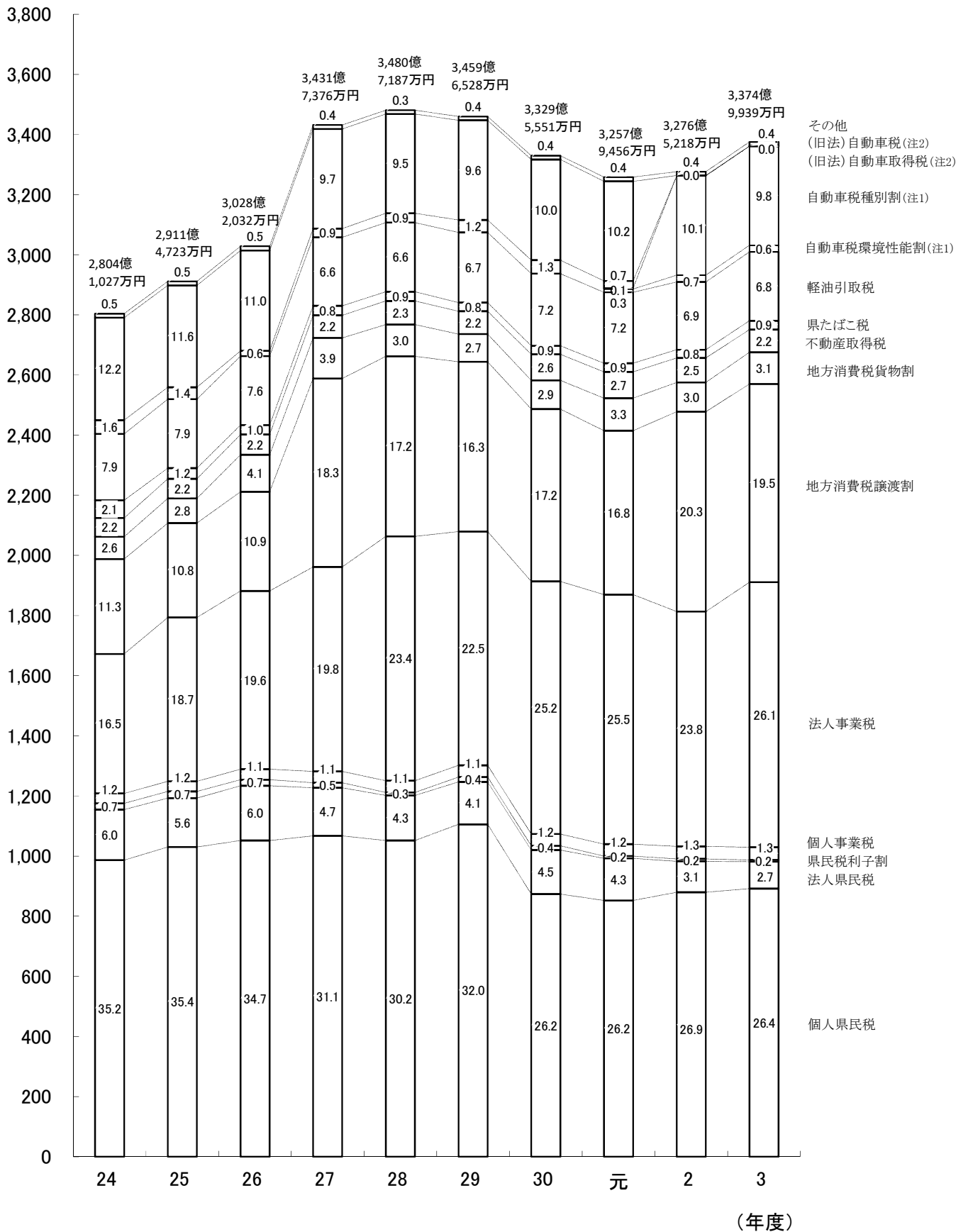

(注) 1 令和元年10月に導入
 2 令和元年9月30日に廃止，見直し

第2図 令和3年度県税月別調定収入状況

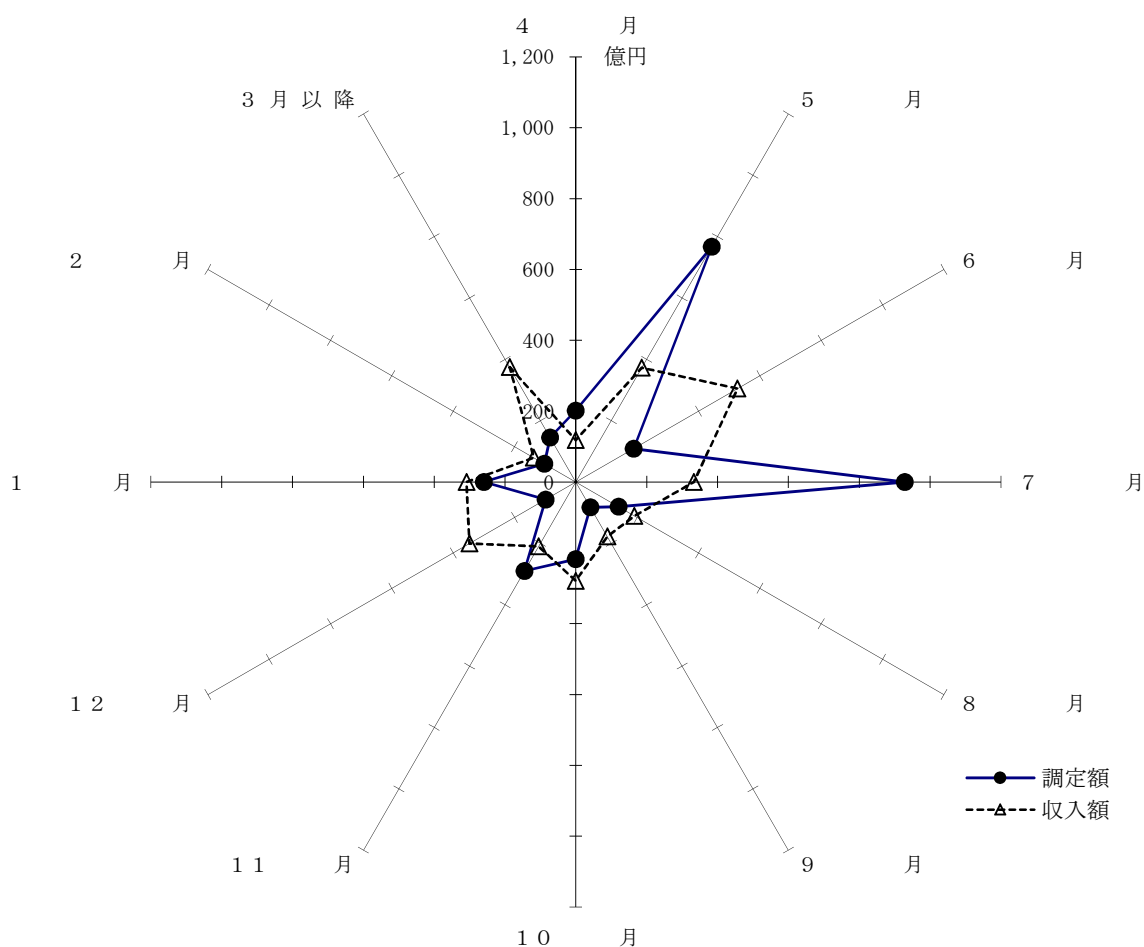

(単位：千円，%)

月別	調定額	構成比	収入額	構成比
総額	342,026,948	100.0	337,499,388	100.0
4月	20,085,210	5.9	11,835,264	3.5
5月	76,716,991	22.4	37,207,175	11.0
6月	18,758,908	5.5	52,708,932	15.6
7月	92,873,533	27.2	33,276,760	9.9
8月	13,873,793	4.0	19,050,666	5.6
9月	8,260,522	2.4	17,795,671	5.3
10月	21,784,665	6.4	27,915,328	8.3
11月	28,968,317	8.5	20,956,789	6.2
12月	9,884,348	2.9	34,732,552	10.3
1月	25,990,577	7.6	30,916,630	9.2
2月	10,281,058	3.0	13,700,717	4.0
3月以降	14,549,026	4.2	37,402,904	11.1

4 令和4年度一般会計歳入歳出当初予算

(1) 歳 入

(単位:千円, %)

款	令和4年度		令和3年度		比較
	当初予算額 (A)	構成比	当初予算額 (B)	構成比	(A) - (B)
1 県 税	340,294,048	29.7	312,198,096	28.5	28,095,952
2 地方消費税清算金	125,099,000	10.9	123,600,000	11.3	1,499,000
3 地方譲与税	52,022,602	4.6	34,129,206	3.1	17,893,396
4 地方特例交付金	1,357,000	0.1	1,674,000	0.2	△ 317,000
5 地方交付税	185,006,000	16.2	180,690,000	16.5	4,316,000
6 交通安全対策特別交付金	500,000	0.0	500,000	0.1	—
7 分担金及び負担金	6,558,877	0.6	6,569,238	0.6	△ 10,361
8 使用料及び手数料	9,695,830	0.9	9,755,617	0.9	△ 59,787
9 国庫支出金	165,091,326	14.4	114,986,245	10.5	50,105,081
10 財産収入	1,204,455	0.1	5,239,583	0.5	△ 4,035,128
11 寄附金	99,557	0.0	123,701	0.0	△ 24,144
12 繰入金	51,782,271	4.5	48,331,982	4.4	3,450,289
13 繰越金	1	0.0	1	0.0	—
14 諸収入	102,624,633	9.0	106,126,931	9.7	△ 3,502,298
15 県債	102,684,400	9.0	149,915,400	13.7	△ 47,231,000
合 計	1,144,020,000	100.0	1,093,840,000	100.0	50,180,000

(2) 歳 出

(単位:千円, %)

款	令和4年度		令和3年度		比較
	当初予算額 (A)	構成比	当初予算額 (B)	構成比	(A) - (B)
1 議会費	2,120,099	0.2	2,122,007	0.2	△ 1,908
2 総務費	53,846,097	4.7	63,451,038	5.8	△ 9,604,941
3 民生費	141,602,706	12.4	131,558,620	12.0	10,044,086
4 衛生費	125,026,791	10.9	85,617,317	7.8	39,409,474
5 労働費	3,659,449	0.3	3,321,821	0.3	337,628
6 農林水産業費	29,986,918	2.6	29,560,673	2.7	426,245
7 商工費	102,315,567	9.0	104,467,313	9.6	△ 2,151,746
8 土木費	103,646,456	9.1	97,229,771	8.9	6,416,685
9 警察費	64,567,172	5.7	63,039,570	5.8	1,527,602
10 教育費	187,775,718	16.4	189,935,294	17.4	△ 2,159,576
11 災害復旧費	28,174,198	2.5	19,437,663	1.8	8,736,535
12 公債費	147,888,766	12.9	147,886,035	13.5	2,731
13 諸支出金	152,410,063	13.3	155,212,878	14.2	△ 2,802,815
14 予備費	1,000,000	0.0	1,000,000	0.0	—
合 計	1,144,020,000	100.0	1,093,840,000	100.0	50,180,000

第3図 令和4年度一般会計歳入歳出予算(当初)

(1) 歳入
(単位:千円)

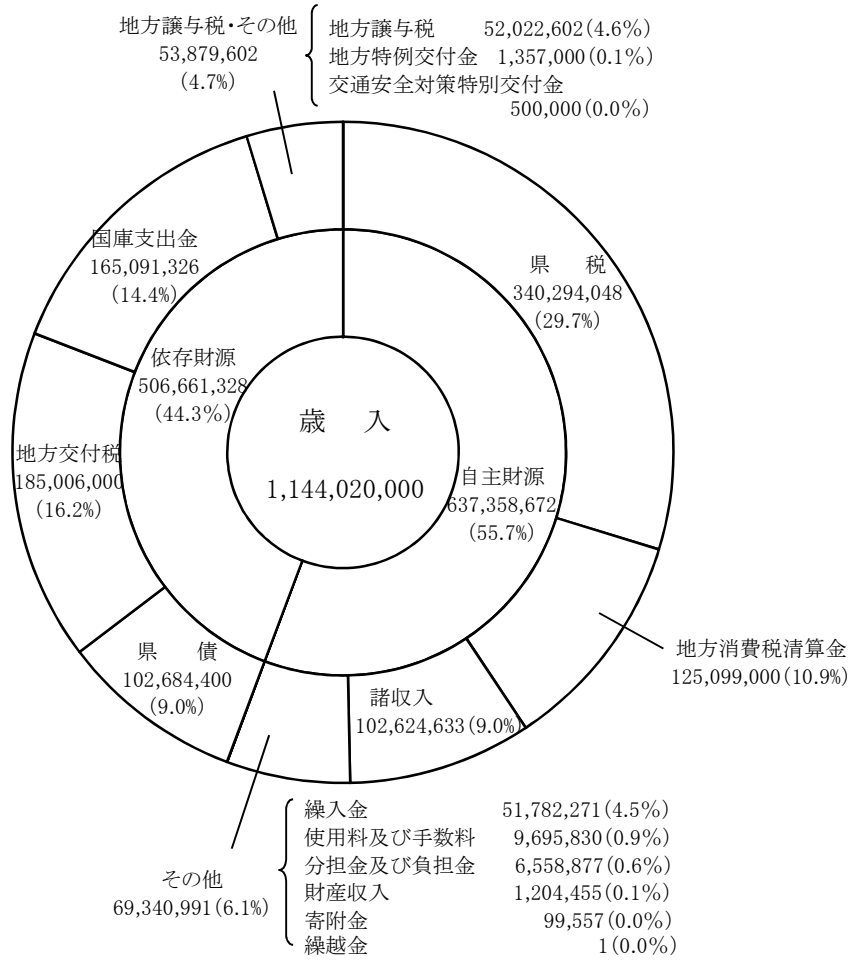

(2) 歳出
(単位:千円)

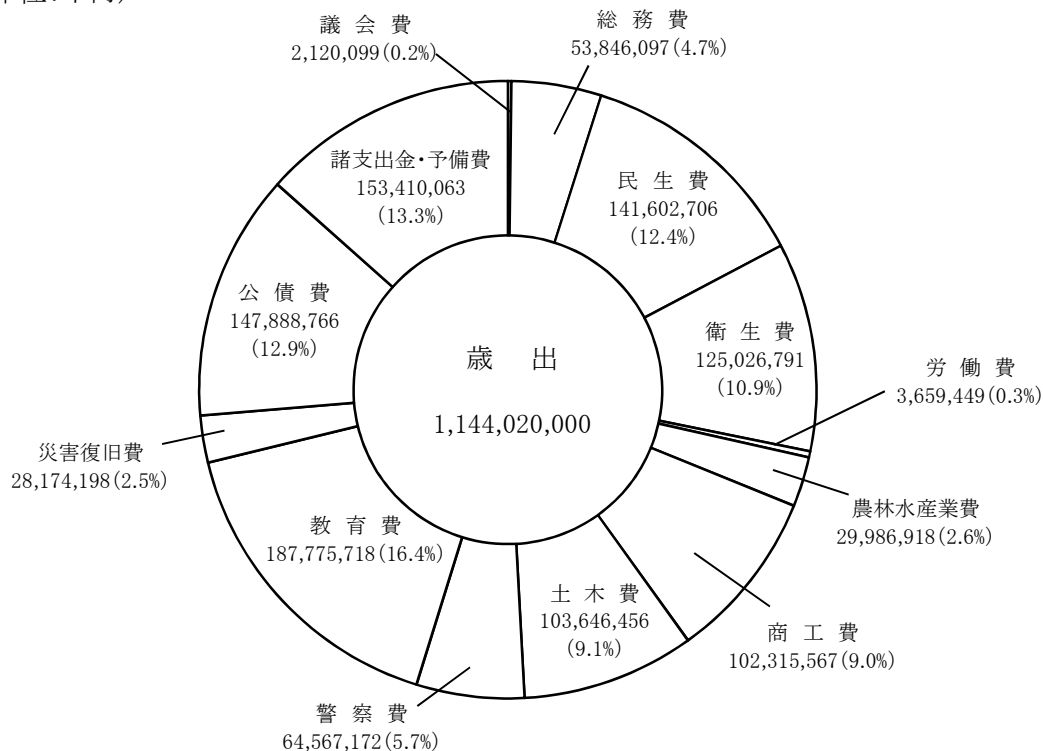

5 令和4年度県税及び地方譲与税当初予算

(単位：千円，%)

税目	令和4年度 当初予算額 (A)	令和3年度 当初予算額 (B)	差引増減額 (A) - (B)	増減比率 (A)/(B)	県税の構成比	
					4年度	3年度
県 税	340,294,048	312,198,096	28,095,952	109.0	100.0	100.0
県 民 税	97,203,000	92,318,000	4,885,000	105.3	28.6	29.6
個 人	88,259,000	84,434,000	3,825,000	104.5	25.9	27.0
均等割・所得割	81,153,000	78,637,000	2,516,000	103.2	23.8	25.2
配当割	3,023,000	2,952,000	71,000	102.4	0.9	0.9
株式等譲渡所得割	4,083,000	2,845,000	1,238,000	143.5	1.2	0.9
法 人	8,259,000	7,182,000	1,077,000	115.0	2.4	2.3
利子割	685,000	702,000	△ 17,000	97.6	0.2	0.2
事 業 税	93,058,000	67,197,000	25,861,000	138.5	27.3	21.5
個 人	4,253,000	3,248,000	1,005,000	130.9	1.2	1.0
法 人	88,805,000	63,949,000	24,856,000	138.9	26.1	20.5
地 方 消 費 税	79,210,000	82,023,000	△ 2,813,000	96.6	23.3	26.3
譲 渡 割	64,569,000	72,144,000	△ 7,575,000	89.5	19.0	23.1
貨 物 割	14,641,000	9,879,000	4,762,000	148.2	4.3	3.2
不 動 産 取 得 税	7,486,000	7,521,000	△ 35,000	99.5	2.2	2.4
県 た ば こ 税	2,672,000	2,781,000	△ 109,000	96.1	0.8	0.9
ゴ ル フ 場 利 用 税	718,000	694,000	24,000	103.5	0.2	0.2
軽 油 引 取 税	22,832,000	23,145,000	△ 313,000	98.6	6.7	7.4
自 動 車 税	36,442,000	35,804,000	638,000	101.8	10.7	11.5
環境性能割(注1)	3,189,000	2,692,000	497,000	118.5	0.9	0.9
種別割(注1)	33,253,000	33,112,000	141,000	100.4	9.8	10.6
鉱 区 税	4,000	4,000	—	100.0	0.0	0.0
狩 猟 税	24,000	24,000	—	100.0	0.0	0.0
産 業 廃 棄 物 埋 立 税	624,000	638,000	△ 14,000	97.8	0.2	0.2
旧 法 に よ る 税	21,048	49,096	△ 28,048	42.9	0.0	0.0
自動車取得税(注2)	48	96	△ 48	50.0	0.0	0.0
自動車税(注2)	21,000	49,000	△ 28,000	42.9	0.0	0.0
地 方 譲 与 税	52,022,602	34,129,206	17,893,396			
特別法人事業譲与税	48,526,990	30,776,990	17,750,000			
地方揮発油譲与税	2,882,000	2,882,000	—			
石油ガス譲与税	113,000	106,000	7,000			
自動車重量譲与税	363,000	225,000	138,000			
地方道路譲与税	10	10	—			
森林環境譲与税	127,602	127,206	396			
航空機燃料譲与税	10,000	12,000	△ 2,000			

(注) 1 令和元年10月1日に導入

2 令和元年9月30日に廃止、見直し

第4図 県税の収入(当初予算額)伸長状況(単位:億円)

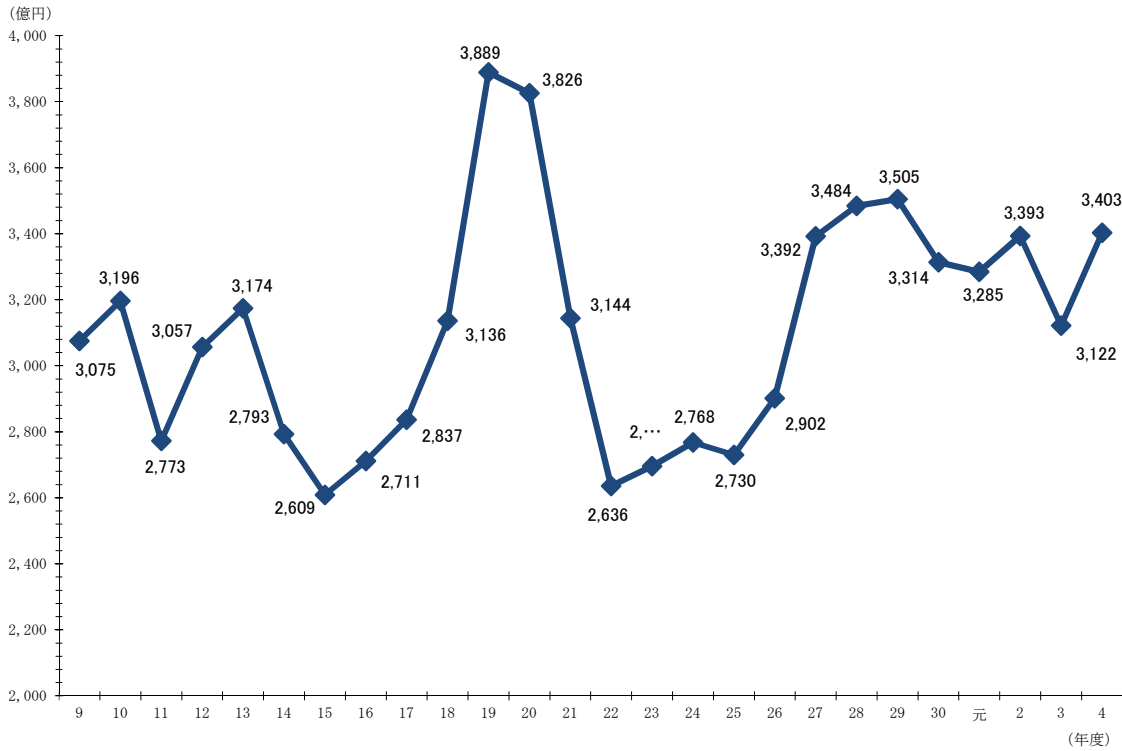

第5図 令和4年度県税収入予算額の税目別構成図(単位:千円)

