

このガイドブックの使い方

このガイドブックでは、ひろしまたてもものがたりフェスタ(たてフェス)で実施するイベントを中心にご紹介しています。マップも掲載していますので、イベント参加の有無に関わらず、広島県の魅力的な建物を実際に見て回る際にもご活用ください。



おねがいと注意事項

たてフェスは、普段は一般公開されていない建物などを所有者・関係者のご厚意により特別に公開していただくことで成立しています。来年以降も継続して開催するためにも、マナーを守ってお楽しみ頂きますよう、ご協力をお願いいたします。

- ・イベントに関するお問合せは、各イベントの「問合せ先」へ行ってください。見学先建物へ直接連絡することは先方のご迷惑となりますので、おやめください。
- ・参加申込後の無断キャンセルはおやめください。キャンセルは各イベントの問合せ先へご連絡ください。
- ・建物内でも開放されていない箇所へは無断で入らないようお願いします。写真撮影の可否は各イベントにてスタッフにお尋ねください。イベント内ではスタッフの指示に従い行動してください。
- ・イベント参加中の事故や損害等について、ひろしまたてもものがたりフェスタ実行委員会は一切の責任を負いません。
- ・駐車場ありと書いてあるものを除き、現地に駐車場はありません。公共交通機関をご利用ください。
- ・イベントの内容は予告なく変更される場合があります。予めご了承ください。



新型コロナウイルス感染症に関する注意事項

- ・ガイドツアーや建物公開に参加される方は、当日に各自で検温を行い、37.5℃以上の発熱などの症状がある場合は参加をお控えください。(申込をしている場合はキャンセルのご連絡をお願いします)
- ・建物見学時にはマスクを着用のうえ、他の来場者との距離を確保しながらお静かに見学ください。マスクは各自でご用意ください。
- ・参加者名簿を実行委員会にて一定期間保管し、感染者が発生した場合は名簿を公的機関に提出することがあります。個人情報の取扱方針は公式ホームページ内のプライバシーポリシーをご覧ください。
- ・感染症の状況によっては、ガイドツアーや建物公開を中止します。開催当日に急きょ中止となる可能性もありますので、あらかじめご了承ください。開催に関する情報は公式ホームページに掲載します。

問い合わせ先

個々の特別公開・ガイドツアーに関するお問い合わせやキャンセル連絡については、各イベントの「問合せ先」へご連絡ください。フェスタ全体に関するお問い合わせや協賛については、実行委員会事務局(下記)へご連絡ください。

ひろしまたてもものがたりフェスタ実行委員会 事務局 (広島県 土木建築局 管轄課)

☎ 082-513-2311 ✉ doeizen@pref.hiroshima.lg.jp

受付時間：平日 9-17 時

イベントへの参加方法

参加方法は建物ごとに異なります。このガイドブックや公式ホームページで詳細をご確認ください。申込後にキャンセルする場合は、各イベントの「問合せ先」へご連絡ください。

- 要申込** 事前申込が必要なイベントです。先着順での受付となり、定員に達した段階で受付を終了します。申込受付開始は、11月4～6日開催分は10月4日、11月12～13日開催分は10月20日(いずれも午前10時頃)の予定です。キャンセルが発生した場合は申込受付を再開します。
- 申込不要** 事前申し込みが不要なイベントです。当日先着順となる場合や、定員を設けていない場合があります。感染症対応のため現地に氏名や連絡先をご記入いただくことがあります。
- 自由見学** 公開時間帯の中で各自でご見学頂きます。定員はなく、事前申込は不要ですが、感染症対応のため現地に氏名や連絡先をご記入いただくことがあります。

たてフェスが実施するイベント(10～18ページ)では、より詳細な内容を設定していますので、申込時にご確認ください。

例え「6」とあるイベントは6歳以上の方のみご参加頂けます。数字がないものには年齢制限はありません。申込はお子様を含めた全人数分が必要です。* また、中学生以下の方は保護者の同伴が必要です。
※一部のイベントでは、お子様を定員外と扱うものもあります。詳しくは公式ホームページの申込画面などをご覧ください。

車いすでの参加が可能なものを示しています。なお、建物の一部に入れないなど、イベントの一部についてご参加頂けない、もしくは別ルートのご案内となることがあります。要申込のイベントに車いすで参加される場合は、申込時にご連絡をお願いします。

ひろしまたてもものがたりフェスタ公式ホームページ
<https://tatefesta.info>



申込手順

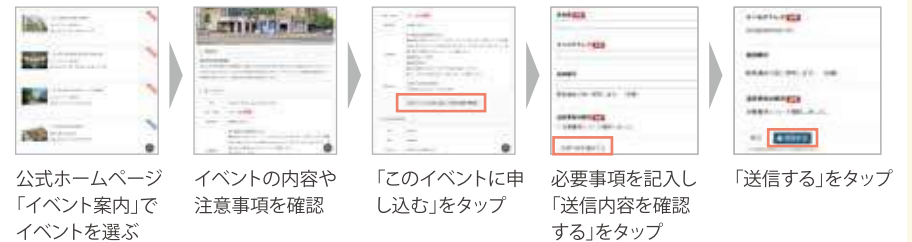

キャンセルが生じた際の受付再開など、タイムリーな情報は Twitter・facebook で発信します。Instagramではフォトコンテスト(19ページ)を実施予定です。

@tatefesta
#たてフェス

@tatefesta
#たてフェス

@tate_festa
#たてフェス

マップ (広島・呉)

今年のたてフェスも広島・呉の2都市で開催します。広島では近世城下町から近代都市に発展した過程を伝える建物、戦災からの復興を担ったモダン建築、そして現代都市に彩りを与える建築など、多様な建物と物語を解説付きでめぐることができます。呉では東洋一の軍港と称えられた戦前期の近代建築を中心に、普段見られない多くの建物を見学することができます。建築の見学やまちあるきを通して、2つの都市の成り立ちや性格の違いを感じてみてください。

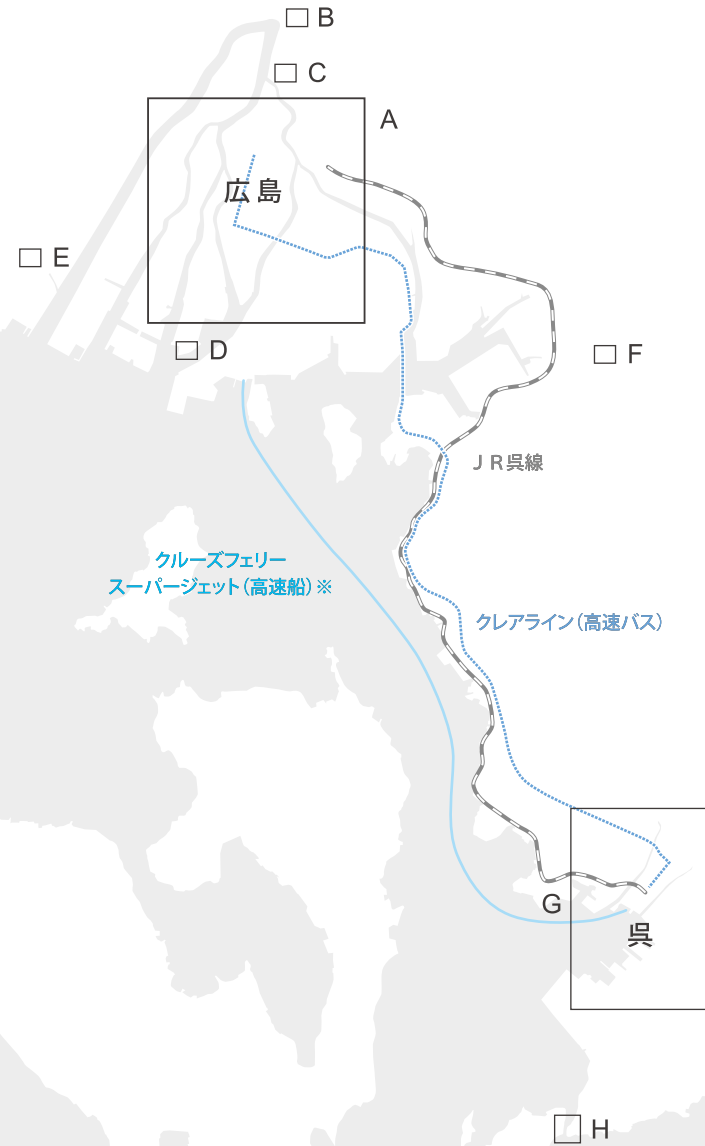

※一部の船便は呉港に寄港しませんのでご注意ください。

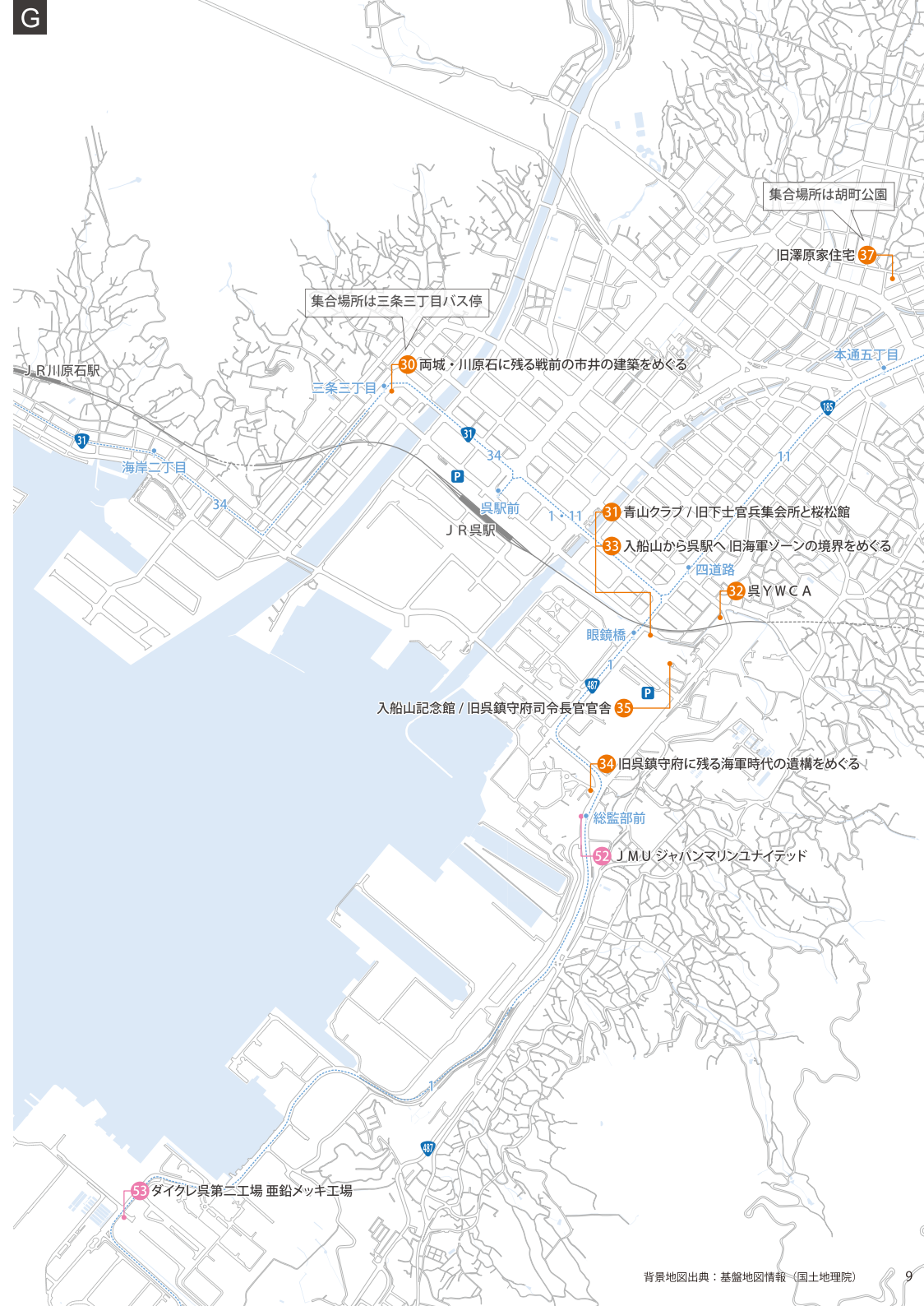
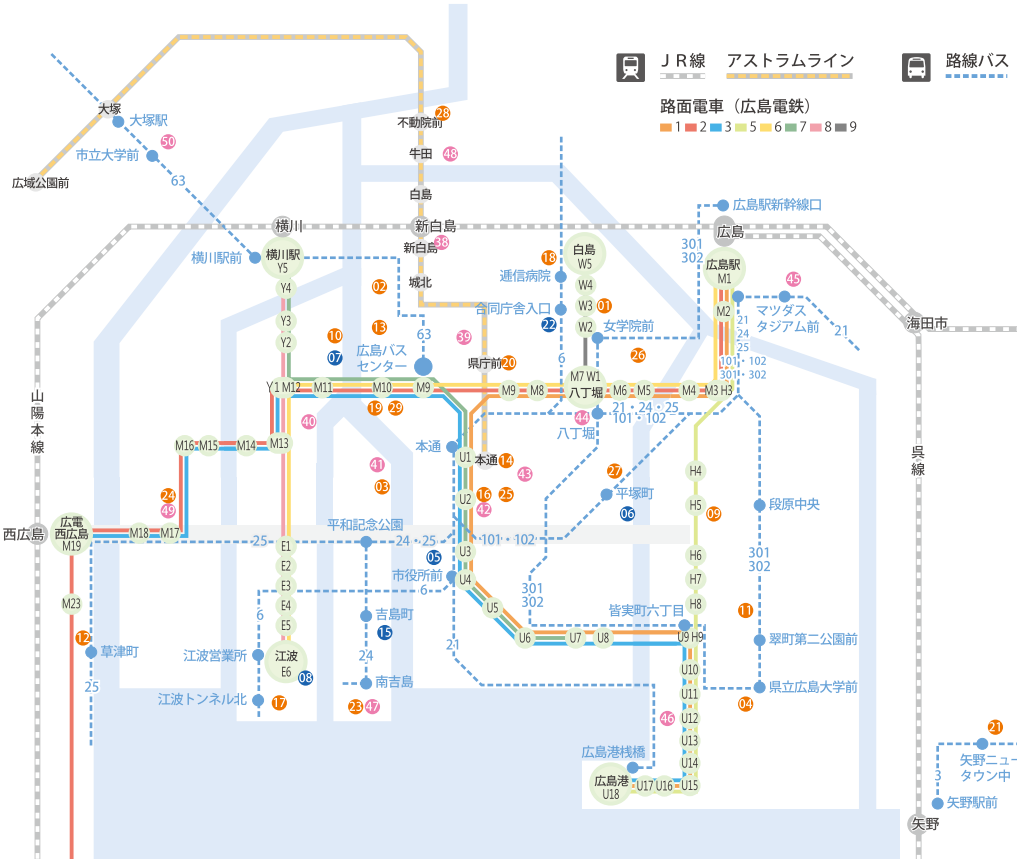

特別公開などのプログラム（広島・呉 37箇所）

- ・11月4～6日、12～13日の5日間、広島・呉の37箇所特別公開やガイドツアーなどが行われます。
- ・**要申込** は事前申込が必要です(5ページをご参照ください)。**自由見学** は申込不要です。
- ・「駐車場あり」と記載された建物を除き、駐車場はありません。公共交通機関・シェアサイクル等をご利用ください。
- ・参加にあたっての詳しい注意事項は4～5ページ、マップは6～9ページをご覧ください。
- ・**100** は、ひろしまたてものがたり「魅力ある建築100セレクション」に選定された建物を示します。
- ・感染症の状況等の諸事情により中止・閉館されることがあります。(開催情報は公式サイトに掲載します)

スペシャルプログラム

たてものぬり絵ワークショップ

建物のぬり絵にチャレンジ

広島建物の絵に、君だけの色をつけてみよう。ぬり絵はコットンバッグになってその場でプレゼント！ 道具は不要です。手ぶらでお越しください。大人の方もご参加いただけます。(内容は変更される場合があります)

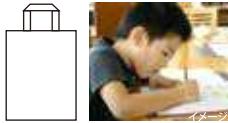

ワークショップ

日時 11/5(土)・11/6(日) 10:00-15:00 **料金** 無料 **申込** 不要
注意 対象年齢3歳以上 | 汚れてもよい服装で | 数量がなくなりしだい終了
会場 トゥモロスクエア内イベントスペース (広島市中区紙屋町1-3-8 ひろぎんHD本社ビル1階)

1 ワorkshop会場には「たてフェス案内所」を併設し、イベント案内や景品のお渡しなども行います。ぜひお立ち寄りください。

スペシャルプログラム

オープンアトリエ

建築家の仕事場に入ってみよう

普段なかなか入れない建築設計事務所がオープンに！ 特別公開のほか、展示やセミナーが行われるところも。2か所以上に行きお題のものをスマホで撮れば、先着50名様にオリジナル缶バッジをプレゼント。詳しくは公式サイトへ。



今年は6つの設計事務所が参加

- 05 大旗連合建築設計
- 06 宮森洋一郎建築設計室
- 07 Small house design lab.
- 08 小松隼人建築設計事務所
- 09 古本建築設計
- 22 杉田三郎建築設計事務所

スペシャルプログラム

たてフェス フォトコンテスト

お手軽フォトコン、今年もやります！

フォトコンテスト、今年もやります！ このガイドブックに掲載された建物の写真を撮ってインスタ投稿するだけでOK。あなただけの一枚をお待ちしています。詳しくは公式サイトへ。(19ページをご覧ください)



スペシャルプログラム

広島開催クロージingtーク「建築を開けるといこと」

大阪・広島での建築公開イベントをめぐるトークセッション

たてフェス広島開催日程を締めくくるクロージingtークイベントでは、生きた建築ミュージアムフェスティバル大阪(イクフェス大阪)から高岡氏をゲストにお招きして、大阪の建築の魅力や建築公開イベントの状況を伺うほか、たてフェス実行委員会メンバーも交えたトークセッションを行います。

トークセッション

日時 11/6(日) 18:00-19:30 (会場は20:30までオープン予定)
定員 25名 **料金** 700円(1ドリンク付き) : 当日現地にてお支払い
申込 たてフェスホームページにて申込み | <https://tatefesta.info>
講師 高岡 伸一 (建築家 | 近畿大学建築学部准教授)
会場 THE POOLSIDE (広島市中区三川町 3-21 KIRO広島4階)
問合せ先 アーキウォーク広島 | support1@oa-hiroshima.org

GUEST
高岡伸一
 たかおかしんいち
 建築家、近畿大学建築学部准教授、生きた建築ミュージアム大阪実行委員会事務局長。主な著書に『新・大阪モダン建築』(共著、2019)など。

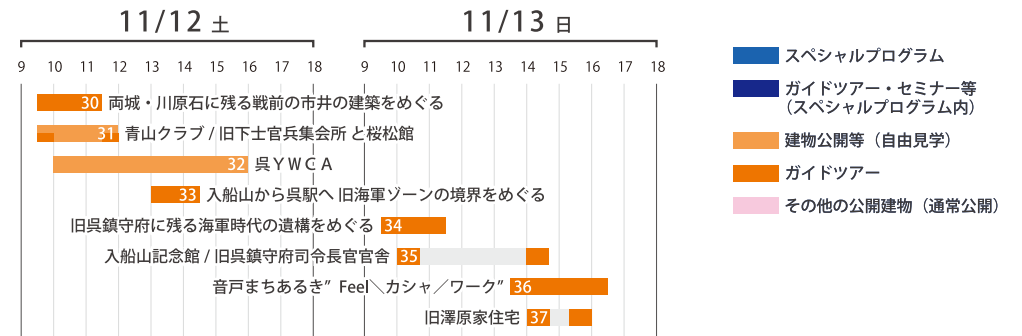
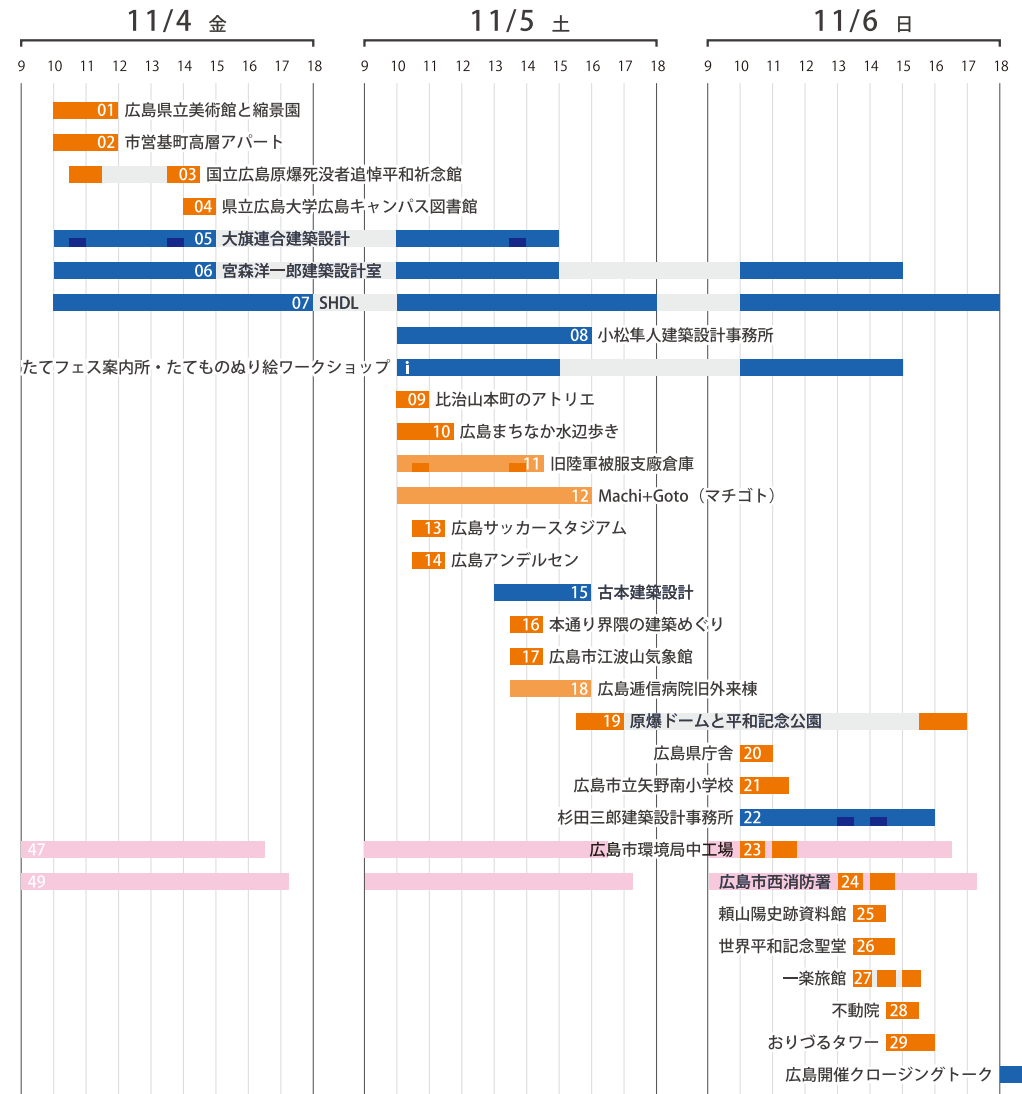

- スペシャルプログラム
- ガイドツアー・セミナー等 (スペシャルプログラム内)
- 建物公開等 (自由見学)
- ガイドツアー
- その他の公開建物 (通常公開)

01 広島県立美術館と縮景園 100

竣工:1996年 設計:日建設計 所在地:広島市中区上欄町2-22 有料駐車場あり



西日本最大級の美術館
設計上の特徴は隣接する縮景園との調和。大きな窓や吹き抜けを持つロビー空間をはじめ、レストランや各所に設けられたスペースからも庭園の緑を眺められます。ガイドツアーでは美術館の解説のほか、縮景園の散策と合わせ、建物を含めた園内の解説も行います。

ガイドツアー **要申込**
日時 11/4(金) 10:00-12:00
料金 無料 定員 15名 集合場所 美術館 1階ロビー
申込 たてフェスホームページにて申込み <https://tatefesta.info>
注意 館内飲食禁止
問合せ先 広島県土木建築局営繕課 ☎082-513-2311

02 市営基町高層アパート 100

事業完了:1978年 設計:大高建築設計事務所(大高正人) 所在地:広島市中区基町



復興の総仕上げといわれた名作
戦災復興の中で生じた木造密集住宅の解消のため計画された高層住宅群。ピロティや屋上庭園等、建築家ル・コルビュジェが提示したスタイルに近いデザインで、商店街や集会所などとの一体的設計も特徴的です。ガイドツアーでは屋上庭園のほか、現地でもまちづくりの現場を見学します。

ガイドツアー **要申込**
日時 11/4(金) 10:00-12:00(受付開始9:30) 料金 無料 定員 10名
集合場所 基町プロジェクト活動拠点M98(中区基町16番17-2-103)
申込 たてフェスホームページにて申込み <https://tatefesta.info>
注意 12階まで階段で上がります。歩きやすい靴でお越しください。
問合せ先 広島県立大学 社会連携センター(木村) ☎082-830-1764(平日のみ) ✉shakai@m.hiroshima-cu.ac.jp

TATEMONOGATARI COLUMN ひろしまたてものがたりコラム

11月11日は公共建築の日

11月は公共建築月間

公共建築は、地域の活性化、生活・文化水準の向上、街並み・景観の形成を図る上で重要な役割を果たしています。広く一般の方々に公共建築に関心を持っていただくため、11月11日を公共建築の日、11月を公共建築月間とし、様々な取り組みを行っています。

公共建築の日の11月11日は、建築の柱をイメージしており、また国会議事堂の完成時期(昭和11年11月)などにもちなんでいます。

03 国立広島原爆死没者追悼平和祈念館 100

竣工:2002年 設計:丹下健三・都市・建築設計研究所、国土交通省中国地方整備局営繕部 所在地:広島市中区中島町1-6



円形の追悼空間が特徴的
原爆死没者の尊い犠牲を銘記し平和を祈念するため、平和記念公園内に建設された施設。建物の大半が地下に埋められ、その中心にある追悼空間は円形の特徴的な形態となっています。ガイドツアーでは解説付きで館内を見学するほか、建設当時の貴重な映像を鑑賞できます。

ガイドツアー **要申込**
日時 11/4(金) 10:30-11:30 13:30-14:30
料金 無料 定員 各回10名 集合場所 地下1階研修室3
申込 たてフェスホームページにて申込み <https://tatefesta.info>
注意 館内飲食禁止
問合せ先 国土交通省中国地方整備局営繕部計画課 ☎082-221-9231(代)
主催 国土交通省中国地方整備局営繕部、「公共建築の日及び公共建築月間」中国地方実行委員会

04 県立広島大学広島キャンパス図書館 100

竣工:1997年 設計:石本建築事務所 所在地:広島市南区宇品東1-1-71



鼓?鳥籠?あなたは何を連想?
特徴的な円形の図書館。外観で目にとまるプレースは構造体として機能しており、大きな内部空間が確保されています。室内は中心部に吹き抜けがあり、天井から光が降り注ぐ魅力的な空間を作り出しています。ガイドツアーでは図書館内部を含むキャンパス全体を見学します。

ガイドツアー **要申込**
日時 11/4(金) 14:00-15:00
料金 無料 定員 15名 集合場所 広島キャンパス図書館入口前
申込 たてフェスホームページにて申込み <https://tatefesta.info>
問合せ先 広島県土木建築局営繕課 ☎082-513-2311

05 大旗連合建築設計 100

広島市中区大手町3-8-24 駐輪スペースあり



オープンアトリエプログラム
意匠・構造・設備の分野を備え、広島・山口において医療福祉・文教施設を中心に公共施設の設計を手掛けている設計事務所。たてフェス期間中には、築38年の建物を改装し昨年移転した新事務所が公開され、設計担当者によるガイドツアーも行われます。

特別公開 **自由見学**
日時 11/4(金) 10:00-15:00 料金 無料 申込 不要

ガイドツアー **申込不要**
リノベーション設計担当者によるガイドツアー
日時 11/4(金) 10:30-11:00 11/4(金) 13:30-14:00 11/5(土) 13:30-14:00
料金 無料 申込 不要 定員 各回10名程度(当日先着)

06 宮森洋一郎建築設計室 100

広島市中区 東平塚町1-1 建物前に駐輪スペースあり(駐車場はありません)



オープンアトリエプログラム
特別公開 **自由見学**
日時 11/4(金)・5(土)・6(日) 10:00-15:00
料金 無料 申込 不要

展示「宮森洋一郎作品展」
建築設計の傍ら制作してきた写真、絵画、彫刻、プロダクト等を展示

07 Small house design lab. 100

広島市中区本川町2-1-31(1階) 建物前に駐輪スペースあり(2台程度)



オープンアトリエプログラム
特別公開 **自由見学**
日時 11/4(金)・5(土)・6(日) 10:00-18:00
料金 無料 申込 不要
11/5は家づくり相談にも応じます

展示
住宅模型や完成写真パネルを展示

08 小松隼人建築設計事務所 100

広島市中区江波東1-12-32 古本ビル(2階) 駐輪スペースあり



オープンアトリエプログラム
特別公開 **自由見学**
日時 11/5(土) 10:00-16:00
料金 無料 申込 不要
注意 撮影の際はお申し出ください

展示
作品の模型やパネルを展示

たてフェス案内所・たてものぬり絵ワークショップ 100

トゥモロウスクエア内イベントスペース(ひろぎんHD本社ビル1階)



イメージ
建物のぬり絵にチャレンジ
広島市の建物の絵に、君だけの色をつけてみよう。ぬり絵はコットンバッグになってその場でプレゼント! 道具は不要です。手ぶらでお越しください。大人の方もご参加いただけます。(内容は変更される場合があります)

ワークショップ **申込不要**
日時 11/5(土)・11/6(日) 10:00-15:00 料金 無料 申込 不要
注意 対象年齢3歳以上 | 汚れてもよい服装 | 数量がなくなり次第終了
会場 トゥモロウスクエア内イベントスペース(広島市中区紙屋町1-3-8ひろぎんHD本社ビル1階)

ワークショップ会場には「たてフェス案内所」を併設し、イベント案内や景品のお渡しなども行います。ぜひお立ち寄りください。

09 比治山本町のアトリエ 100

竣工:1999年 設計:村上 徹 所在地:広島市南区比治山本町1-27



シンプルな箱の表現
建築家村上徹氏のアトリエ。比治山の麓という立地を生かしつつ、コンクリート打ち放しで極力シンプルなかたちを用いた空間表現が追求されています。ガイドツアーでは村上氏の解説とともに建物内を特別に見学します。スタイリッシュなデザインの階段も見逃しません!

ガイドツアー **要申込**
日時 11/5(土) 10:00-11:00
料金 無料 定員 15名 集合場所 建物前(電停側)
申込 たてフェスホームページにて申込み <https://tatefesta.info>
講師 村上 徹氏(建築家)
問合せ先 アークウォーク広島 ✉support1@oa-hiroshima.org

10 広島まちなか水辺歩き 100

(基町護岸)竣工:1983年 設計:東工大中村研究室+建設省 所在地:広島市中区基町



新旧の水辺をめぐる
本川橋周辺に残る近世の船着場の名残や、河川ランドスケープデザインの歴史的名作とされる基町環境護岸、さらに平和記念公園の親水テラスなど、新旧さまざまな水辺を解説と共にめぐります。水の都広島の水際から歴史やアーバンデザインに触れていくツアーです。歩きやすい靴でご参加ください。

ガイドツアー **要申込**
日時 11/5(土) 10:00-11:45 注意 長距離(2km)歩きます | 荒天中止
料金 無料 定員 15名 集合場所 空輪(広島市中区寺町5-20(12階))
申込 たてフェスホームページにて申込み <https://tatefesta.info>
講師 高田 真(アークウォーク広島 代表)
隆杉 純子(ポップラ・ペアレンツ・クラブ)
問合せ先 アークウォーク広島 ✉support1@oa-hiroshima.org

11 旧陸軍被服工廠倉庫 100

竣工:1913年 設計:不詳 所在地:広島市南区出汐2丁目 駐輪スペースあり



市内最大級の近代化遺産
かつての軍需工場の倉庫群。巨大なレンガ倉庫が四棟並ぶ様子は圧巻で、広島の近代史を体現する存在です。レンガとコンクリートを併用する構造もユニーク。曲がった鉄扉は被爆時の様相を留めます。公開時間中に敷地内を自由に見学できるほか、ガイドツアーも実施します。

敷地公開(建物内は非公開) **自由見学**
日時 11/5(土) 10:00-14:30 料金 無料 申込 不要

ガイドツアー **申込不要**
日時 11/5(土) 10:30-11:10 13:30-14:10 料金 無料 申込 不要
問合せ先 アークウォーク広島 ✉support1@oa-hiroshima.org
注意 建物内は非公開 | 駐輪可 | 荒天中止 | お静かに見学ください

12 Machi + Goto (マチゴト)

竣工:不詳 設計:不詳 所在地:広島市西区草津南2-8-6



草津の町に残る古民家
古来より海運や漁業で栄え、江戸時代には西国街道の宿場(間宿)でもあった草津の歴史的街区に残る古民家。平屋・平入りの町家で、数度に渡り改装されつつも坪庭空間を留めるなど、住時の暮らしをしほせませす。現在は貸スペースとして使用されています。周辺散策とあわせてご見学ください。

建物公開 **自由見学**
日時 11/5(土) 10:00-16:00 料金 無料
申込 不要 | 上記時間帯の中で各自でご見学ください
イベント「マチゴト小さなバザー」
日時 11/5(土) 10:00-13:00
問合せ先 NPO法人ひろしまジーン大学 <https://www.jindai.hiroshima.jp/>
※周辺には広島市西方を一望できる草津八幡宮や寺院、がんすの販売店も。

15 古本建築設計

広島市中区羽衣町1-11 駐輪スペースあり



オープンアトリエプログラム
特別公開 **自由見学**
日時 11/5(土) 13:00-16:00 料金 無料 申込 不要
注意 マスク着用と手指消毒にご協力をお願いします

18 広島通信病院旧外来棟

竣工:1935年 設計:山田守 所在地:広島市中区東白鳥町19-16



合理性・機能性を追求した設計
建築家山田守が通信省(旧郵政省の前身)勤務時代に設計。合理性や機能性を追求し装飾を排したモダニズムというスタイルに基づき、外観はいたってシンプルです。被爆時には損傷しつつも倒壊は免れ、被爆者の治療の中心となりました。公開時間中に各自でご見学ください。

建物公開 **自由見学**
日時 11/5(土) 13:30-16:00 料金 無料
申込 不要 | 上記時間帯の中で各自でご見学ください
注意 入口は道路側です(病院とは別敷地です) | ガイドツアーなし | 各自のスマホで聴くオーディオガイドをご用意します
問合せ先 アーキワーク広島 support1@oa-hiroshima.org

21 広島市立矢野南小学校

竣工:1998年 設計:象設計集団(雷田玲子) 所在地:広島市安芸区矢野南4-17-1 駐車場あり



子供をやさしく育む建築
郊外の住宅団地のただなかに建つ小学校。周辺の地形と呼応する平面計画や屋上緑化のほか、教室から外に出やすくする工夫や、ドア・手すり・机を木製にするなど、子供への細かな配慮もあり、魅力的で見どころがいっぱいの建物です。ガイドツアーでは詳しい解説とともに校内をめぐる。

ガイドツアー **要申込**
日時 11/6(日) 10:00-11:30 料金 無料 定員 20名 集合場所 西門
注意 校内に駐車場あり | 車いすでの参加は1階のみの見学となります
申込 たてフェスホームページにて申込み <https://tatefesta.info>
講師 高田 由美(アーキワーク広島)
問合せ先 広島市都市整備局営繕課 ☎082-504-2730
eizen@city.hiroshima.lg.jp

13 広島サッカースタジアム

竣工予定:2023年度 所在地:広島市中区基町15番2-1号(中央公園広場)



街なかスタジアム
現在建設中の広島サッカースタジアムは、全国でも稀にみる都心立地の「街なかスタジアム」として多くの期待が寄せられています。ガイドツアーでは建設関係者の解説で、スタジアムに活用されている工事の技術や、姿をあらわし始めているスタジアムの魅力を紹介します。

ガイドツアー **要申込**
日時 11/5(土) 10:30-11:30 集合場所 No.1ゲート前(工事現場南西部)
料金 無料 定員 18名(中学生以下は参加できません)
申込 たてフェスホームページにて申込み <https://tatefesta.info>
問合せ先 広島市都市整備局営繕課 ☎082-504-2730
注意 歩きやすい靴と汚れてもよい服装で参加ください | ヘルメット(当日貸し出し)着用が必要です | 現場内の撮影はできません

16 本通り界隈の建築めぐり

所在地:広島市中区袋町、本通、ほか



土地の記憶と建築をめぐる
広島市中心部で唯一、被爆前の街角が残る場所がある? かつての街道筋や運河の痕跡をたどりながら、貴重な様式建築の旧日本銀行広島支店や、戦前期モダニズムの袋町小学校平和資料館、建替えられた広島アンデルセンなど、新旧の建物を解説付きでめぐります。

ガイドツアー **要申込**
日時 11/5(土) 13:30-14:30 料金 無料 定員 10名
集合場所 旧日本銀行広島支店前(中区袋町5-21)
申込 たてフェスホームページにて申込み <https://tatefesta.info>
講師 奥本 卓也(アーキワーク広島)
問合せ先 アーキワーク広島 support1@oa-hiroshima.org
注意 長時間歩くツアーです | 建物内には入りません | 荒天中止

19 原爆ドームと平和記念公園

(資料館)竣工:1955年 設計:丹下健三計画研究室 所在地:広島市中区中島町1



広島シンボルを読み解く
広島を軸をもたらし平和記念公園、戦後の日本建築の原点となった平和記念資料館、実は建築作品として見どころの多い原爆ドーム。ガイドツアーでは、園内を散策しながら、建築家丹下健三と広島の関わりや各所のデザインなど、秘話の数々を通して広島のシンボルを読み解いていきます。

ガイドツアー **要申込**
日時 11/5(土) 15:30-17:00 11/6(日) 15:30-17:00
料金 無料 定員 各回20名 集合場所 原爆ドーム北側(電停側)の緑地
申込 たてフェスホームページにて申込み <https://tatefesta.info>
講師 高田 真(アーキワーク広島)代表
問合せ先 アーキワーク広島 support1@oa-hiroshima.org
注意 長時間歩くツアーです | 建物内には入りません | 荒天中止

22 杉田三郎建築設計事務所

広島市中区上八丁堀5-7(4階)



オープンアトリエプログラム
戦後の早期から広島を中心に活動している建築設計事務所。近年はBIMなどの情報技術を活用した設計を推進しています。特別公開では、設計段階で作られる模型やVRをご覧いただけます。また実際の設計者による3Dモデリングや3Dプリンタに関するレクチャーも開催します。

特別公開 **自由見学**
日時 11/6(日) 10:00-16:00 料金 無料 申込 不要
レクチャー **要申込**
① 3Dモデリングを活用したこれからの建築 11/6(日) 13:00-13:30
② 3Dプリンタをつかった建築模型 11/6(日) 14:00-14:30
料金 無料 申込 不要 定員 各10名(当日先着)

14 広島アンデルセン

竣工:2020年 設計:大成建設(旧建物は長野宇平治) 所在地:広島市中区本通7-1



保存・継承された建築デザイン
2020年の建て替えの際、長きにわたり大切に使われ続けてきた旧建物(1925年に銀行として竣工、被爆後修復され1967年にベーカリーとして開店)の外観が再現され、被爆壁の一部が保存されています。ガイドツアーでは、建物の歴史や、旧建物を継承したデザインの数々を見学します。

ガイドツアー **要申込**
日時 11/5(土) 10:30-11:30
料金 無料 定員 15名 集合場所 1階エントランス(本通側)付近
申込 たてフェスホームページにて申込み <https://tatefesta.info>
注意 営業中の店舗のため、撮影に一部制限があるほか、状況により見学内容が変更されることがあります
問合せ先 アーキワーク広島 support1@oa-hiroshima.org

17 広島市江波山気象館

竣工:1934年 設計:広島県営繕課(当時) 所在地:広島市中区江波南1-40-1 駐車場若干あり



多彩なデザインや物語を持つ
かつての気象台から博物館に再生された建物。建物のデザインは表現主義やアルデコ、和風の影響も見られ多彩です。また、被爆建物ながら内装が当時のまま残されているのはとても貴重で、床の仕上げや装飾など、細部の見どころも豊富。ガイドツアーでは施設関係者の案内で館内をめぐる。

ガイドツアー **要申込**
日時 11/5(土) 13:30-14:30 料金 無料(入館料が別途必要)
定員 13名 集合場所 館内の受付前
申込 ホームページで申込(10/25から) <https://www.ebayama.jp>
問合せ先 広島市江波山気象館 ☎082-231-0177

20 広島県庁舎

竣工:1956年 設計:日建設計 所在地:広島市中区基町10-52 駐車場あり



見慣れた建物の隠れた奥深さ
広島は戦災復興を特徴付けるモダニズム建築。合理的な機能配置に基づく平面プラン、構造体は小さく開口部は大きく見せるデザイン、鉄が多用された建具の風合い等、シンプルなかに見どころの多い建物です。ガイドツアーでは庁舎の歴史や使われ方などを県職員が解説します。

ガイドツアー **要申込**
日時 11/6(日) 10:00-11:00
料金 無料 定員 15名 集合場所 正面玄関
申込 たてフェスホームページにて申込み <https://tatefesta.info>
注意 駐車場あり(参加者に限り無料。現地スタッフにお声がけください)
問合せ先 広島県土木建築局営繕課 ☎082-513-2311

23 広島市環境局中工場

竣工:2004年 設計:谷口建築設計研究所(谷口吉生) 所在地:広島市中区南吉島1-5-1 駐車場あり



ゴミの印象を刷新する建築
臨海部の清掃工場。嫌悪の対象となることもある焼却関連設備を隠さず見せることで、見学通路を美術館のような空間に。平和記念公園の軸線と呼応する平面計画、シンプルな空間を支える細部のデザインなど、見どころが多い建物です。今年は通常公開されている範囲内でガイドツアーを行います。

ガイドツアー **要申込**
日時 11/6(日) ①10:00-10:40 ②11:00-11:40
料金 無料 定員 各回15名 集合場所 エコリウム(2階デッキ)入口
申込 たてフェスホームページにて申込み <https://tatefesta.info>
講師 西尾 通哲(建築家 | 穴吹デザイン専門学校講師)
問合せ先 アーキワーク広島 support1@oa-hiroshima.org
注意 通常公開されている箇所のみ見学となります

24 広島市西消防署

100

竣工:2000年 設計:山本理頭設計工場 所在地:広島市西区都町43-10



ガラス張りの透明な庁舎

全体がガラスルーバーで覆われ、外から内部の様子をうかがえる、文字通りの「ガラス張り」な建物。ルーバーの内側に配されたアトリウムなどの隙間空間は室内と屋外の中間領域となり、訓練の場ともなっています。今年が通常公開されている範囲内で、短めのガイドツアーを行います。

ガイドツアー

要申込

日時 11/6(日) 13:00-13:30 14:00-14:30
料金 無料 定員 各回15名 集合場所 建物前の緑地帯
申込 たてフェスホームページにて申込み <https://tatefesta.info>
講師 西尾 通哲(建築家 | 穴吹デザイン専門学校講師)
問合せ先 アーキワーク広島 support1@oa-hiroshima.org
注意 通常公開されている箇所のみ見学となります

27 一楽旅館

竣工:1950年、1958年 設計:不詳 所在地:広島市中区西平塚町2-19



独特な吹き抜け空間

かつて東遊郭と呼ばれたエリアに残る旅館。庭を回廊が囲む吹き抜け空間は独特なもので、窓や天井など数寄屋風の遊び心あふれる細部に多くの見どころがあります。東側建物は被爆5年後に建ったもので、復興初期の様相を留めます。ガイドツアーでは館内を巡りながらポイントを解説します。

ガイドツアー

要申込

日時 11/6(日) 13:30-14:00 14:15-14:45 15:00-15:30
料金 無料 定員 各回6名 集合場所 建物前
申込 たてフェスホームページにて申込み <https://tatefesta.info>
注意 お静かにご見学ください。駐車場はありません。施設側の都合で見学範囲が限定されることがあります。
問合せ先 アーキワーク広島 support1@oa-hiroshima.org

30 両城・川原石に残る戦前の市井の建築をめぐる

100

竣工:昭和初期頃 設計:不詳 所在地:呉市三条・両城・海岸

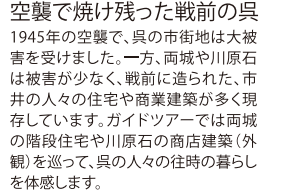

空襲で焼け残った戦前の呉

1945年の空襲で、呉の市街地は大被害を受けました。一方、両城や川原石は被害が少なく、戦前に造られた、市井の人々の住宅や商業建築が多く現存しています。ガイドツアーでは両城の階段住宅や川原石の商店建築(外観)を巡って、呉の人々の往時の暮らしを体感します。



ガイドツアー

要申込

日時 11/12(土) 9:30-11:30 注意 長時間歩くツアーです
料金 無料 定員 15名 集合場所 三条3丁目バス停付近(三条3丁目交差点南側)
申込 たてフェスホームページにて申込み <https://tatefesta.info>
講師 岩城 考信(呉工業高等学校 准教授)
平田 己恵子(呉観光協会)
問合せ先 実行委員会 呉ワーキングチーム kure@tatefesta.info

見学予定 = 両城の階段住宅、川原石の商店建築(外観)、ほか

ガイド = 岩城考信(呉工業高等学校 准教授)



1977年大阪府生まれ。2010年法政大学大学院工学研究科博士後期課程修了。博士(工学)。バンコク、呉や江田島で都市や建築の調査を行っている。

25 頼山陽史跡資料館

竣工:1995年リニューアル 設計:日建設計 所在地:広島市中区袋町5-15



「日本外史」原点の場所

江戸時代の漢詩人、頼山陽が「日本外史」の草稿をまとめたといわれる居室は国の史跡に指定されていましたが、被爆により消失。現在の居室は1958年に県によって復元されたものです。ガイドツアーでは、建物に加え敷地内の庭園を解説します。

ガイドツアー

要申込

日時 11/6(日) 13:30-14:30 定員 15名
料金 無料 館内展示は有料 一般300円、高校・大学生220円、小・中学生150円
集合場所 正面玄関(建物入口付近)
申込 たてフェスホームページにて申込み <https://tatefesta.info>
問合せ先 広島県土木建築局営繕課 082-513-2311

28 不動院

100

竣工:1540年(金堂) 設計:不詳 所在地:広島市東区牛田新町3-4-9



広島市内唯一の国宝建築

不動院は広島を代表する古刹の一つで、特に山口から移築されたという金堂は広島市内唯一の国宝建築であり、京都や鎌倉の禅宗様建築と肩を並べる名品です。ガイドツアーでは、禅宗様建築の設計思想や鑑賞法についての解説を聞きながら、通常非公開の金堂などを特別に見学します。

ガイドツアー

要申込

日時 11/6(日) 15:30-16:30
料金 無料 定員 20名 集合場所 金堂前
申込 たてフェスホームページにて申込み <https://tatefesta.info>
講師 藤田 盟児(奈良女子大学教授)
問合せ先 アーキワーク広島 support1@oa-hiroshima.org
注意 施設側の都合により一部見学が制限される可能性があります

31 青山クラブ/旧下士官兵集会所と桜松館

竣工:1936年 設計:不詳 所在地:呉市幸町2-20



水兵の憩いの場だった建物

旧軍港ゾーンと市街地の境に建つ旧海軍施設で、水兵達の休息・娯楽・宿泊機能のほか、市民が利用できる売店もありました。中庭部分が公開されますので、公開時間中に各自でご覧ください。ガイドツアー(要申込)では桜松館の内部に入り、アールデコ風の装飾が残るホール部分を見学します。

青山クラブ中庭公開(建物内には入れません) 自由見学

日時 11/12(土) 9:30-12:00 料金 無料 申込 不要 注意 入口は北側

ガイドツアー(青山クラブ中庭と桜松館内部の見学) 要申込

日時 11/12(土) 9:30-10:00 11:30-12:00 料金 無料 定員 各15名
申込 たてフェスホームページにて申込み <https://tatefesta.info>
問合せ先 実行委員会 呉ワーキングチーム kure@tatefesta.info

32 呉YWCA

竣工:不詳 設計:不詳 所在地:呉市幸町3-1



呉の戦中戦後を見続けた建物

旧海軍施設を戦後に払い下げを受けた建物で、V字型の独特な平面形状と木構造、二股に分かれる階段、往時の面影を残す家具など、さまざまな見どころがあります。女性活動という面から見た呉の戦後史を体現する貴重な歴史遺産でもあります。公開時間中に各自でご覧ください。

建物公開

自由見学

日時 11/12(土) 10:00-16:00
※11/12以外でも見学可能(ただし日・月・祝は休館)
料金 無料
申込 不要 | 上記時間帯の中で各自でご覧ください
問合せ先 呉YWCA 0823-21-2414
注意 見学時は1階事務所にお申し出ください

26 世界平和記念聖堂

100

竣工:1954年 設計:村野・森建築事務所(村野藤吾) + 内藤多雄 所在地:広島市中区鞆町4-42



広島を代表する名作建築

昭和を代表する巨匠、村野藤吾による傑作建築です。戦後の建物として初の国指定重要文化財に指定されました。各所にちりばめられた和の意匠、細部の鑑賞のこつ、世界各地からの支援の跡など、見どころと物語がいっぱいに詰まった建物内外を、詳しい解説とともにめぐります。

ガイドツアー

要申込

日時 11/6(日) 13:30-14:45
料金 無料 定員 15名 集合場所 建物正面入口
申込 たてフェスホームページにて申込み <https://tatefesta.info>
注意 急な階段を上り下りする箇所あり | 施設側の都合で見学範囲が制限される可能性あり | 祈りの場に入らざる服装で参加する
問合せ先 アーキワーク広島 support1@oa-hiroshima.org

29 おりづるタワー

竣工:2016年(改修) 設計:三分一博志(改修) 所在地:広島市中区大手町1-2-1



見たことのない広島景色

原爆ドームの横に建つ、展望台やテラスが気持ちいいと話題の建築。ビルを壊さず改修するリノベーションによって全く違う姿に生まれ変わりました。ガイドツアーでは、施設関係者のお話をうかがいながら、展望台のほか、通常非公開の部分も特別に見学します。建築ファン必見のツアーです!

ガイドツアー

要申込

日時 11/6(日) 15:30-17:00
料金 無料 定員 15名 集合場所 1階受付
申込 たてフェスホームページにて申込み <https://tatefesta.info>
注意 集合場所等の変更が生じる場合は個別にご連絡します
問合せ先 アーキワーク広島 support1@oa-hiroshima.org

33 入船山から呉駅へ 旧海軍ゾーンの境界をめぐる

所在地:呉市中央・中通・本通・幸町

軍港都市の面影をたどる

入船山から呉駅にかけての旧海軍ゾーンの境界を歩きながら、空襲を免れ往時の姿を残す家々や、旧海軍の遺構を回ります。映画「この世界の片隅に」に登場する呉のシーンも参照しつつ、かつての軍港都市の面影をたどり、その実像に迫ります。



見学予定 = 青山クラブ(外観)、呉YWCA(外観)、堺橋ほか

ガイド = 高田 真(アーキワーク広島 代表)



1978年広島生まれ。都市プランナー。2004年東京工業大学大学院社会理工学研究科修了(修士)。市民組織アーキワーク広島の代表として、広島市の建築の魅力を内外に発信する活動を展開。

ガイドツアー

要申込

日時 11/12(土) 13:00-14:30 料金 無料 定員 15名
集合場所 青山クラブ北側(線路側) ※解散場所は呉駅を予定
申込 たてフェスホームページにて申込み <https://tatefesta.info>
講師 高田 真(アーキワーク広島 代表)
問合せ先 実行委員会 呉ワーキングチーム kure@tatefesta.info
注意 長時間歩くツアーです | 荒天中止

34 旧呉鎮守府に残る海軍時代の遺構をめぐる

(旧呉鎮守府庁舎)竣工:1907年 設計:桜井小太郎 所在地:呉市幸町8-1 (旧呉海軍需品庫)竣工:1900年 設計:不詳 所在地:呉市幸町

旧呉鎮守府の中枢部を歩く

現在は海上自衛隊呉地方総監部として使用されている一帯は、旧海軍呉鎮守府の中枢部でした。赤れんが建築で有名な二代目の鎮守府庁舎をはじめ、大戦末期に司令部の通信機能を担ったと考えられる地下施設や基地内に現存する1900年竣工の赤れんが倉庫など、基地内の海軍遺産をめぐるります。



見学予定 = 旧鎮守府庁舎・地下施設、旧軍需品庫、ほか

ガイド = 光井周平 (広島工業大学准教授)



1983年広島生まれ。2011年広島大学大学院工学研究科単位取得後退学。博士(工学)。専門は建築構造学。旧呉鎮守府の地下施設群の研究のほか、各地の歴史的建造物の調査・研究を行っている。

ガイドツアー

日時 11/13(日) 9:30-11:30 定員 15名 料金 無料
 集合場所 海上自衛隊呉地方総監部正門前
 申込 たてフェスホームページにて申込み <https://tatefesta.info>
 管理者判断で見学実施や見学箇所が変更されることがあります。本人確認のため顔写真付きの身分証明書を当日ご持参下さい。
 問合せ先 実行委員会 呉ワーキングチーム kure@tatefesta.info

35 入船山記念館/旧呉鎮守府司令官官舎

竣工:1906年 設計:桜井小太郎 所在地:呉市幸町4-6 入船山公園に有料駐車場あり



貴重な明治期の邸宅建築

入船山に建つ旧海軍官舎。応接主体のイギリス風洋館と生活の場としての和館が接合されたユニークな建物で、スケール・装飾・建材・建具・設備など、明治期の邸宅ならではの見どころが数多くあります。ガイドツアーでは解説付きで建物をめぐります。(公開箇所は通常通りです)

ガイドツアー

日時 11/13(日) ①10:00-10:40 ②14:00-14:40 定員 各回15名
 料金 無料(入館料が別途必要) 集合場所 旧司令官官舎前
 申込 たてフェスホームページにて申込み <https://tatefesta.info>
 問合せ先 実行委員会 呉ワーキングチーム kure@tatefesta.info
 注 通常公開されている箇所のみ見学となります

36 音戸まちあるき "Feel \ カシャ / ワーク"

(おんど観光文化会館うずしお)所在地:呉市音戸町鱒浜1-2-3 付近の音戸大橋下に有料駐車場あり

地元目線で巡る音戸のまち

音戸では趣ある社寺仏閣や住宅が階段状に密集し、目の前の海峡を大型船が行き交います。ツアーでは数田祐一氏(天仁庵)と共に二つの音戸大橋に囲まれたエリアをめぐる。スマホで思い通りに写真を撮りながらお散歩します。最後に天仁庵の二階を特別にお借りして撮られた写真を共有します。



見学予定 = 天仁庵、音戸の街並み、ほか

ガイド = 谷村仰仕 (呉工業高等専門学校 特命准教授)



1975年京都生まれ。2003年 京都工芸繊維大学大学院工学研究科機能科学専攻修了、博士(学術)。&さんかく代表。と独楽舎共同主宰。

ガイドツアー・ワークショップ

日時 11/13(日) 13:30-16:30 料金 無料 定員 15名
 集合場所 おんど観光文化会館うずしお 1階ロビー(呉市音戸町鱒浜1-2-3)
 申込 たてフェスホームページにて申込み <https://tatefesta.info>
 講師 谷村 仰仕(呉工業高等専門学校特命准教授)
 問合せ先 実行委員会 呉ワーキングチーム kure@tatefesta.info
 注 参加にはスマートフォンが必要です | 長時間歩くツアーです

オンラインコンテンツ

ひろしまたてものがたりフェスタ
公式ホームページ

<https://tatefesta.info>



・オンラインコンテンツとして、たてフェス公式ホームページでの動画配信や、フォトコンテストを予定しています。感染症等によりガイドツアー・建物公開が中止となった場合でも、これらは実施します。

動画配信

2020~2021年の「たてフェス」で行われたガイドツアーの中から、イベントの様子を収録したイメージ動画をお届けします。普段入れない場所に行き、普段聞けない話を聞くことで、それぞれの建物が持つ魅力に迫っていくプログラムの雰囲気を感じてみてください。

世界平和記念聖堂(カトリック職町教会)



おりづるタワー



ひろぎんHD本社ビル



旧呉鎮守府に残る海軍時代の遺構をめぐる



青山クラブ/旧下士官兵集会所と桜松館



原爆ドーム/旧広島県産業奨励館



#たてフォト2022

ハッシュタグ「#たてフォト2022」をつけて建物写真を投稿しよう!

ステキな建物写真が撮れたら、たてフェス公式アカウント (@tate_festa) をフォローして、ハッシュタグ「#たてフォト2022」をつけて投稿するだけで応募完了!
 建物が持つ魅力や物語を感じさせる優れた作品には豪華賞品をプレゼント!

詳細な応募方法などは公式サイトをご覧ください。



<https://tatefesta.info>

たてフェス・フォトコンテスト
2022/10/1 - 11/30

その他の公開建物（広島・呉）

- ・広島市内および呉市内で通常どおり公開されている建物、たてフェス会期外で公開される建物をご紹介します。
- ・一部の建物では入館料が必要となります。各施設のホームページ等をご確認ください。
- ・写真撮影ルールは現地にてお尋ねください。
- ・「駐車場あり」と表記された建物を除き、駐車場はありません。公共交通機関やシェアサイクル等をご利用ください。
- ・**100** は、ひろしまたてものがたり「魅力ある建築100セレクション」に選定された建物を示します。
- ・感染症の状況等の諸事情により中止・閉館されることがあります。

38 アストラムライン新白鳥駅



開館時間はアストラムラインの運転時間に準じます。

+DATA
竣工:2015年
設計:小嶋一浩+赤松佳珠子/CAT
パシフィックコンサルタンツ
所在地:広島市中区西白鳥町

42 旧日本銀行広島支店



開館時間 10:00-17:00
地下1階展示室 10:30-16:30
(月曜休室、祝日の場合は翌火曜休)
施設側の都合により見学範囲が限定される可能性があります。

+DATA
竣工:1936年
設計:日本銀行臨時建築部+長野宇平治
所在地:広島市中区袋町5-16

39 ひろしま美術館



開館時間 9:00-17:00(最終入館16:30)
月曜休館(祝日の場合は翌平日、特別展会期中を除く)
館内見学には入館料が必要です。
撮影ルールは現地でお尋ねください。

+DATA
竣工:1978年 設計:日建設計
所在地:広島市中区基町3-2

43 広島市袋町小学校平和資料館



開館時間 9:00-17:00
12/28-1/4は休館
団体見学は要予約

+DATA
竣工:1937年
設計:広島市建設局常務課(当時)
所在地:広島市中区袋町6-36

40 広島市本川小学校平和資料館



開館時間 9:00-17:00(最終受付16:40)
12/28-1/4は休館
団体見学は要予約。詳しくは学校ホームページをご覧ください。

+DATA
竣工:1928年 設計:増田 清
所在地:広島市中区本川町1-5-39

44 福屋八丁堀本店



被爆タイルの展示(1階)
開館時間 10:30-19:30

+DATA
竣工:1938年
設計:渡辺仁建築事務所
所在地:広島市中区胡町6-26

41 平和記念公園レストハウス



開館時間 8:30-18:00
団体見学は事前連絡

+DATA
竣工:1929年(改修2020年) 設計:増田 清
所在地:広島市中区中島町1-1

45 MAZDA Zoom-Zoom スタジアム 広島 (広島市民球場)



コンコースの一般開放
開放日時はホームページをご確認ください。
☑ <http://www.mazdastadium.jp>

+DATA
竣工:2009年
設計:広島市+環境デザイン研究所
所在地:広島市南区南蟹屋2-3-1

46 広島市郷土資料館(旧陸軍糧秣支廠)



開館時間 9:00-17:00
月曜休館
入館料は大人100円、シニア・高校生50円、中学生以下無料

+DATA
竣工:1911年 設計:不詳
所在地:広島市南区宇品御幸2-6-20

47 広島市環境局中工場



2階エコリアムの一般開放
開館時間 9:00-16:30
たてフェスでガイドツアーを予定 **23**

+DATA
竣工:2004年
設計:谷口建築設計研究所(谷口吉生)
所在地:広島市中区南吉島1-5-1

48 広島市水道資料館



開館時間 9:00-17:00
月・火・木 休館

+DATA
竣工:1924年 設計:不詳
所在地:広島市東区牛田新町1-8-1

49 広島市西消防署



開館時間 8:30-17:15
土・日・祝開館(11月5-6日は開館)
1階受付で来庁者受付簿にお名前等をご記入のうえ、ご見学ください。

たてフェスでガイドツアーを予定 **24**

+DATA
竣工:2000年 設計:山本理頭設計工場
所在地:広島市西区都町43-10

50 広島市立大学附属図書館



開館時間 8:45-20:00
土・日・祝閉館
駐車場若干数あり

+DATA
竣工:1994年
設計:佐藤総合計画+中電技術コンサルタント
所在地:広島市安佐南区大塚東3-4-1

日本遺産MONTH 11/5(土) - 27(日)

「鎮守府 横須賀・呉・佐世保・舞鶴〜日本近代化の躍動を体感できるまち〜」として2016年に文化庁から認定を受けた普段見ることができない日本遺産構成文化財が期間限定で特別公開されます。

特別公開: 51 52 53

申込期間内(10/20-11/4)に下記問合せ先へ電話または FAXにて、住所・氏名・年齢・電話番号・構成文化財名を連絡。

問合せ先 くれ観光情報プラザ
TEL (0823)23-7845 FAX (0823)23-7850

日本遺産パネル展 亀ヶ首発射場跡の模型・半鐘の初公開

開催日時 11/5(土) - 27(日)
会場 大和ミュージアム1階ガイダンスルーム(入館料不要)

呉市制120周年記念 呉の歴史遺産を巡るツアー

呉の歴史遺産(日本遺産「鎮守府」・「北前船寄港地」、世界の記憶「朝鮮通信使関連資料」)を船とバスで巡るツアーを開催。詳しくは呉市サイトににて(→)

問合せ先 呉市文化振興課
TEL(0823)25-3462 FAX(0823)24-9807



51 本庄水源地堰堤水道施設



日本遺産MONTH 特別公開
開催日時 11/19(土) 10:30-12:00
定員 25名(要申込、先着順)
集合場所 堰堤下広場
※駐車場あり(堰堤下に約20台)

+DATA
竣工:1918年 設計:海軍呉鎮守府
所在地:呉市焼山北3

52 JMU ジャパン マリンユナイテッド



日本遺産MONTH 特別公開
開催日時 11/20(日) 10:00-12:00
定員 25名(要申込、先着順)
集合場所 総監部前バス停付近

+DATA(旧呉海軍工廠砲弾部庁舎)
竣工:1920年 設計:不詳
所在地:呉市昭和町2-1

53 ダイクレ呉第二工場 亜鉛メッキ工場



日本遺産MONTH 特別公開
開催日時 11/20(日) 13:30-14:30
定員 25名(要申込、先着順)
集合場所 正門入口

+DATA(旧呉海軍工廠砲弾部精密兵器工場)
竣工:1903年 設計:不詳
所在地:呉市昭和町7-10

関連イベント

- ・ひろしまてものがたり「魅力ある建築100セレクション」選定建物(広島市・呉市以外)の公開についてご案内します。
- ・お申込みやお問い合わせは、各イベントの問い合わせ先へお願いいたします。
- ・「駐車場あり」と表記された建物を除き、駐車場はありません。公共交通機関をご利用ください。
- ・感染症の状況等の諸事情により中止・閉館されることがあります。

A 多家神社宝蔵

100

竣工:17世紀 所在地:安芸都府中町宮の町3-1-13



秋季大祭

開催日程: 10/15(土), 16(日)

B 旧千葉家住宅

100

竣工:江戸時代 所在地:安芸郡海田町中店8-31 駐車場あり



特別公開

開催日: 11/11(金)-14(月), 11/23(水)-12/4(日)
開催時間: 10:00-16:00
注意: 入場制限の場合あり
問合せ先: 織田幹雄スクエア TEL 082-822-7373

C 海友舎(旧江田島海軍下士卒集会所)

100

所在地:江田島市江田島町中央2-7-10



ガイドツアー

開催日時: 10/9(日)・11/13(日) 15:00-16:00
参加費: 500円(定員10名)
申込方法: 下記問合せ先にメールで申込
(住所・氏名・人数・電話番号を明記)
問合せ先: ぐるぐる海友舎プロジェクト
メール kaiyousya@gmail.com

D 其阿弥美術館

100

竣工:2010年 所在地:東広島市黒瀬町楯原276-7 駐車場あり



通常通り公開

開催時間: 9:00-17:00(要事前申込)
申込方法: 下記問合せ先に電話またはメール
問合せ先: 其阿弥美術館 TEL 0823-82-8241
メール katosika@khaki.plala.or.jp

E 旧木原家住宅

100

竣工:1665年 所在地:東広島市高屋町白市1046-1



特別公開(自由見学)

開催日程: 11/3(祝)
開催時間: 10:00-17:00(事前申込不要)
参加費: 無料
問合せ先: 東広島市教育委員会文化課
TEL 082-420-0977

F 白竜ドーム

100

竣工:1992年 所在地:三原市大和町和木1026-3 駐車場あり



通常通り公開

開催時間: 9:00-17:00
問合せ先: 三原市白竜湖スポーツ村公園
TEL 0847-34-0965

G 三原市芸術文化センター ポポロ

100

竣工:2007年 所在地:三原市宮浦2-1-1 駐車場あり



展示「ポポロと三原のモダン建築」

開催日程: 10/7(金)-10/23(日)
開催時間: 9:00-20:00
問合せ先: みはら文化芸術財団
TEL 0848-81-0886

H 尾道商業会議所記念館

100

竣工:1923年 所在地:尾道市土堂1-8-8



通常通り公開(企画展示あり)

開催時間: 10:00-18:00(木曜休館)
入館料: 無料
問合せ先: 尾道市商工課 TEL 0848-38-9183

I 旧マルヤマ商店事務所

100

竣工:1922年 所在地:福山市松永町4-16-27(福山市松永はきもの資料館内) 駐車場あり



通常通り公開

開催時間: 10:00-16:00(金・土・日・祝のみ)
見学時は受付に申し出る
問合せ先: 福山市松永はきもの資料館
TEL 084-934-6644
11/3(祝)に「本庄重正史跡散策会」開催予定

J 磐台寺観音堂(阿伏兔観音)

100

竣工:1570-1573年 所在地:福山市沼隈町能登原阿伏兔1427-1 駐車場あり



通常通り公開

開催時間: 8:00-17:00
拝観料: 一般100円
問合せ先: 磐台寺 TEL 084-987-3862

K 太田家住宅

100

竣工:18世紀中期~19世紀前期 所在地:福山市鞆町鞆842



通常通り公開

開催時間: 10:00-17:00(土・日・祝のみ)
入館料: 一般400円 小学生200円
注意: 20名以上の団体は要予約
問合せ先: 太田家住宅 TEL 084-982-3553

L 明王院

100

竣工:本堂1321年 所在地:福山市草戸町1473 駐車場あり



特別公開

開催日時: 11/19(土) 10:00-16:00 申込不要
問合せ先: 明王院 TEL 084-951-1732

M 福山城伏見櫓

100

竣工:江戸時代初期 所在地:福山市丸之内1



ガイド付き特別公開(伏見櫓・筋鉄御門)

開催日時: 11/3(祝) 10:00-16:00(各回30分)
申込方法: 福山市ホームページ又はFAXで事前申込
注意: 急な階段あり。定員超の場合は抽選
問合せ先: 福山市文化振興課 TEL 084-928-1278
FAX 084-928-1736
福山城博物館 TEL 084-922-2117

N 福寿会館

100

竣工:昭和前期 所在地:福山市丸之内1-8-9



通常通り公開

開催時間: 9:00-17:00(月曜休館)
問合せ先: 福寿会館 TEL 084-923-1516
10/16(日)に市民茶会、11/6(日)に陶芸教室開催

O 神辺本陣

100

竣工:主屋1831年 座敷1748年 所在地:福山市神辺町川北528 駐車場あり



通常通り公開

開催時間: 10:00-12:00(土・日のみ)
問合せ先: 菅波教育文化振興財団
TEL 084-967-5273

P 恋しき

100

竣工:1868-1911年 所在地:府中市府中町178 駐車場あり



通常通り公開

開催時間: 9:00-17:00
問合せ先: 府中市観光課 TEL 0847-43-7141

Q 府中市上下歴史文化資料館

100

竣工:2001年 所在地:府中市上下町字上下1006 駐車場あり



通常通り公開

開催時間: 10:00-18:00(祝日を除く月曜休館)
入館料: 無料
問合せ先: 府中市上下歴史文化資料館
TEL 0847-62-3999

上下町並みガイド

開催日程: 10/10(祝)
開催時間: 10:00-11:30
申込方法: 10/8までに電話で事前申込
参加費: 500円(翁座・真野資料館の入館料込み)

R 翁座

100

竣工:1927年 所在地:府中市上下町上下2077 駐車場あり



通常通り公開

開催時間: 9:00-16:00(土・日・祝のみ)
入館料: 200円(高校生以下無料)
問合せ先: 府中市観光課 TEL 0847-43-7141

天領上下の市

開催日程: 10/10(祝)
開催時間: 10:00-16:00
問合せ先: 府中市上下歴史文化資料館
TEL 0847-62-3999

S ヤマトロックマシン旧自治療・工場群

100

竣工:1932-38年 所在地:庄原市東城町川西424-1 駐車場あり



東城たてものがたり

- ①東城の街並みガイドツアー
- ②ヤマトロックマシンでのコンサート

開催日時:

- ①11/3(祝) 10:30-12:30
- ②11/3(祝) 14:00-17:00

定員:

- ①30名 ②100名

問合せ先: 東城路まちなみ協議会事務局
TEL 08477-2-5141

ヤマトロックマシン特別公開

開催日程: 11/3(祝)
開催時間: 10:30-12:30
参加費: 500円(定員30名)
問合せ先: ヤマトロックマシン自治療活用プロジェクト
TEL 08477-2-4544

T 三楽荘(旧保澤家住宅)

100

竣工:1891年上棟(本館) 所在地:庄原市東城町東城345-1



通常通り公開

開催時間: 9:00-17:00(火・水・木休館)
問合せ先: 東城まちなみ保存振興会
TEL 08477-2-5008