

高校・大学との連携による県内就職への意識醸成に向けた取組について

1 要旨・目的

高校・大学と連携した講座等の受講生徒・学生を増やし、ひろしま就活応援「Go!ひろしま」LINE等で繋がりを持ち、学生の就職意識・行動のステップに応じた情報発信等を積み重ね、県内就職を促進する。

2 現状・背景

社会減の大きな要因である「20～24歳」の「就職」について、令和4年度広島県人口移動統計調査では転出超過2,602人であり、取組の拡充・強化を図っていく必要がある。

《KPI》若年者の社会動態（20歳～24歳の「就職」を理由とした転出超過数）

令和4年度目標値 2,140人 : 実績値 2,602人（前年比+200人）（目標値比△462人）

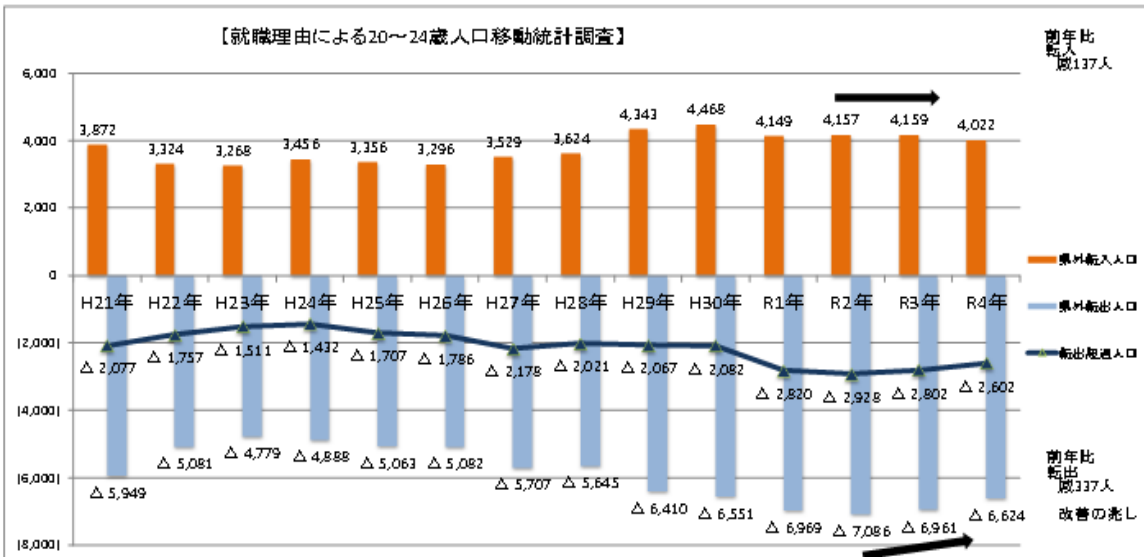

3 概要

ステップアップモデルのAISAS（アイサス）のうち、注目(A)と関心(I)を増やすため、これまでの継続的な取組に加え、新たな取組として、高校生向けInstagramの開設、ひろしま就活サポーター制度の新設、広島工業大学との包括連携協定に基づく取組を行い、県内就職を促進する。

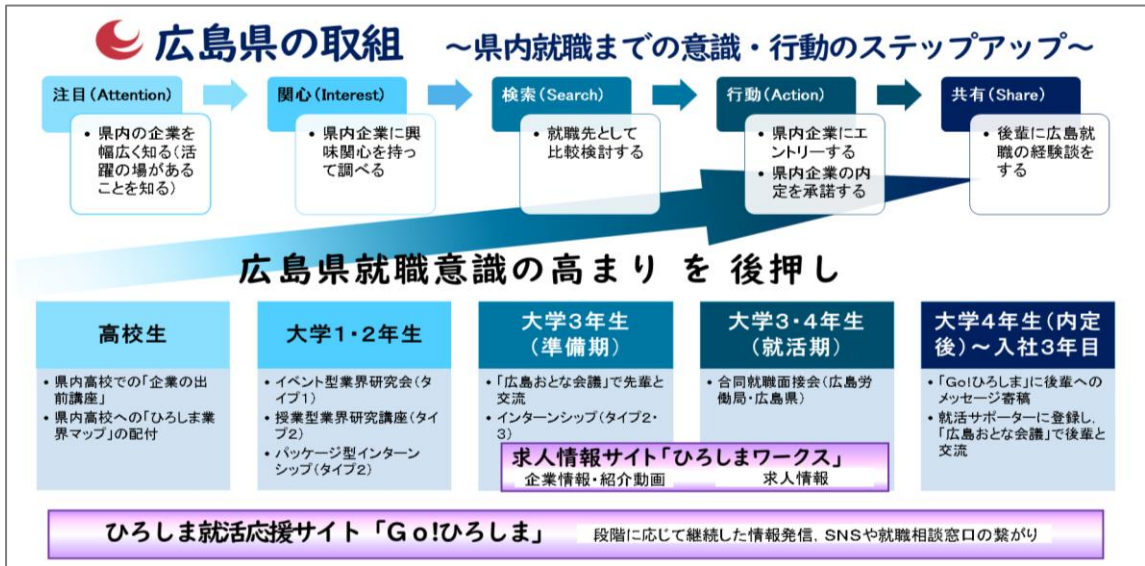

4 令和5年度の主な取組

(1) 新たな取組

ア 高校生向け Instagram の開設

若い世代にとってLINEに次ぐ利用率となっているInstagramを開設し、広島県で働く魅力等を発信することにより、県内高校生が広島に愛着を持ち、県内企業で働くことに興味を持つきっかけづくりを行う。(6月開設予定)

イ ひろしま就活サポーター制度の新設

県内企業の若手社員を就活サポーターとして委嘱することで、就職活動や広島での仕事や暮らしについて、経験をシェアすることで波及効果を図る。就活生は、コロナ禍の行動制限時により大学の先輩後輩等の関係が希薄であり、企業もインターンシップが低調であった等により、実際に働くイメージが掴めていないことや、コミュニケーションに不安を抱いており、若手社員と話をしたいというニーズに応える交流会も開催を予定する。(7月就任予定・10～2月交流会開催予定)

ウ 広島工業大学との包括連携協定を活用した取組

昨年度に包括連携協定を締結(R5.2.2)した広島工業大学と共同し、低学年次を含む理系学生に対するパッケージ型インターンシップ(1社1日の実習3社程度と事前学習・事後学習を加えた5日間の仕事体験実施(8～9月頃))の開発及び県が実施する「ひろしま業界研究講座」の実施拡充に取り組む。

(2) 継続的な取組

ア 県内高校との連携による「企業の出前講座」及び「ひろしま業界マップ」の配付

高校生が地元企業を幅広く知るため、高校の総合学習の授業等に、地元企業が参加する出前講座を実施する。また、講座の事前学習等に活用できる、ひろしま業界マップ^{別紙1}を併せて配付する。

○企業の出前講座実施校 ^{別紙2} 計画34校(5/11時点)【目標40校】

イ 県内大学での「ひろしま業界研究講座」及び県外大学での「ひろしま業界研究会」の実施等

(ア) ひろしま業界研究講座

県内大学生が県内企業に興味関心を持つため、1～2年生向けキャリア授業等の1コマに、県内企業が参加する業界研究講座を実施する。

○県内大学実施校 ^{別紙3} 計画15校(5/11時点)【目標15校】

(イ) ひろしま業界研究会(企業参加型)

県外大学と連携し、90分のオンラインイベントとして業界研究会を実施する。(下半期実施予定)

○県外大学実施校 計画調整中 【目標14校】

(ウ) G o !ひろしま就活スターティングガイダンスの実施

インターンシップ選びの前に、県内外の学生が広島に興味関心を持つため、広島で働く魅力や、広島の未来が見える5日間連続のオンラインイベント^{別紙4}として実施する。

・日時:2023(R5).6/5～6/9(5日連続)いずれも18:30～20:00

・方式:オンラインZOOM、アーカイブ視聴も可能

ウ ひろしま就活スターティングサイト「G o !ひろしま」及び公式LINE登録の推進

業界研究講座等でLINE登録を推進し、各種イベント申込をLINEから行うように統一^{別紙5}することで、学生の動きやニーズを把握しながら情報発信を行い、次のステップへ誘導する。

○月間サイトユーザー(UU)数:12,000人以上/月(4/30時点)

○LINE友だち数:2,667人(ブロック率20.58%)(4/30時点)

就活や業界・企業研究に必ず役立つ!!

ひろしま 2023年度版 業界マップ

広島経済研究所「ひろしま業界地図2023年版」抜粋・加筆版

あなたが活躍できる
魅力的なフィールドが
県内にはいっぱいあります!

広島県は皆さんの
地元就職・Uターン就職を
応援しています。

広島県

（裏表紙）

高校生が地域で働く人をインタビュー

大崎下島町では、2015年から地域で働く大人を取材して町の仕事を紹介する冊子「島の仕事図鑑」制作をしています。「働く」という観点を切り口に、地域の人や仕事を学び、地元で働く人材、郷土を想う人材の育成へとつなげています。2021年度のキーワードは「生徒が創る仕事図鑑」。安芸灘とびしま海道を舞台に本誌コンセプト、取材先など白紙の状態からすべてが生が行いました。本編も高校生の言葉でまとめています。

まるやカフェ カフェ店主 濱下 杏奈さん



初心が支える島が支える！
まるやカフェ。

「仕事をする時、初心にかえるようにしている」と話す杏奈さん。カフェを始める時に多くの方の支援があったと感謝を口に。とびしま海道玄関口の下蒲刈島には、暮らしたの喜びを感じる豊かな風景が広がっている。生まれ育ったこの島に6年前にUターンし島初めてのカフェをオープンした。開店当初は「続けていくことができるのか不安だった」と振り返る。しかし、島の特産品であるレモンを使った「島そば（まるやカフェの看板メニュー）」や自家製ドレッシングの開発など工夫を凝らし、今では幅広い年代の方々に親しまれるカフェとなった。「島の食材の美味しさと島の魅力を多くの方に届けたい」と意気込みを語ってくれた。

（取材）くるみ・しげしげ・かいはちゃん（記事）くるみ（写真）かいはちゃん（インタビュー）くるみ・しげしげ

Shintaro farm かん農家 竹内 信太郎さん



「自由」とは責任。
想いをつなぐみかん農家。

大崎下島でみかん農家を始めて4年目の竹内さん。下島での暮らしは、「気の合う友達との飲み会や食事会が楽しくて、昨日も飲み会だったんですよ」と笑う。今の仕事は、会社員で働いていた時と比べたら「自由」ではあるが、その分、経済的な「自由」は安定しているとはいえない。仕事では、責任は自分にあるこそ自分を律して全部自分で決めて仕事をするということや、お客様には素のまま接して応援してくれる人を大切にすることを意識しているという。美味しいものしかお客様に提供しないというこだわりもある。また、これからの課題は、「結果をしっかり出していくこと。経済的な「自由」も絶対に達成したい」と力強く語ってくれた。

（取材）まきた・ゆきちゃん（記事）ゆきちゃん（写真）まきた（インタビュー）ゆきちゃん

生まれ育った地域や環境はそれぞれ。島には決まって多くの仕事があるわけではないですが、魅力的に働く人は多くいます。地域に住み、働く社会人への取材・編集を通して、将来の道路や仕事に対する価値観に触れ、キャリアを考えるきっかけにしています。

GO! ひろしま 大学生も就活に使っている! 広島 就活

就活スターティングサイト

どんな企業があるの? 高校生の方々の疑問にお答えします!

詳しくはこちら!

| | |
|---|---|
| <p>社会の仕組みを知る</p> <p>ひろしま業界マップ</p> <p>冊子の中を幅広く見る観点のヒントを掴んだ「ひろしま業界マップ」の一部コンテンツをサイト内で公開!</p> | <p>何のために働く? 働く目的を考える</p> <p>先輩の声を聞きたい</p> <p>広島で働く先輩たちの話を聞いて、自分がかん農家に共感し、面白いと感じるのか、どんな働き方を夢んでいるのかなど、自己分析してみよう。</p> |
| <p>職業を知る</p> <p>職業情報提供サイト（日本語・Net）</p> <p>いろいろな切り口で職種・職種を探して、「どんな仕事内容なのか」「どんなスキルが必要なのか」を知ることができるとして、自分自身で調べている仕事が見つかるかも?</p> | <p>なりたい自分から進路を決めよう</p> <p>ライフデザイン 夢をかなえる進路診断</p> <p>自分から進路を決めたいけれど、進学・就職・起業・子育てなどのライフイベントについて迷ってしまう方も多いです。サイト内のツールを使って、自分の夢の達成が実現できる進路を。</p> |
| <p>地元企業を調べる</p> <p>企業の研究をしよう</p> <p>新聞などのコンテンツを使って、地元企業の強みを調べてみよう!</p> | <p>「働く」ための法律を学ぼう</p> <p>今日から使える労働法</p> <p>「〜でチェック!〜」</p> <p>労働法について事前に学ぶことで、トラブルを未然に防ぎたいという方は、ぜひ読んでください。</p> |

広島県の企業や働くことを知って、進路選択のために役立つSNS

Go!ひろしま YouTube チャンネル

Go!ひろしま 公式 Instagram

※6~24ページに掲載した「ひろしま業界地図」は、(株)広島経済研究所が2022年8月末に発行した書籍「ひろしま業界地図2023年版」から一部ページを抜粋し、加筆修正したものです。書籍の発行時点で確定している情報を転載しています。

この冊子に関するお問い合わせ先
広島県商工労働局 雇用労働政策課
〒730-8511 広島市中区基町 10-52
TEL: 082-513-3422 syokuyou@pref.hiroshima.lg.jp



※高校生向けは冊子での配付を基本とする

■大学生向け（表紙）

就活や業界・企業研究に必ず役立つ!!

ひろしま 2023年度版 業界マップ

広島県は皆さんの地元就職・U・Iターン就職を応援しています。

広島経済研究所「ひろしま業界地図2023年版」抜粋・加筆版

あなたが活躍できる魅力的なフィールドが県内にはいっぱいあります!

広島県

（裏表紙）

あなたの就活を応援します!

GO!ひろしま 就活スターティングサイト

ひろしまで暮らし、ひろしまの企業で働きたい学生の皆さんのための就活スターティングサイトです!

「Go!ひろしま」でできること

- 最新の就活イベント情報をGETする**
 - 対象別(大学1・2年生、大学3年生、就活生、専門学校生)に専用ページがあるので、「自分向け」のイベント情報を調べやすい
 - 民間就活ナビサイトのイベント情報も掲載
- 広島で働く先輩からのメッセージを見る**
 - 様々な業種で働く先輩たちの仕事内容ややりがい、学生時代に大切にしていたことを知ることができる
 - 就活のアドバイスを聞くことができる
- インターンシップ受け入れ企業を探す**
 - 業種や実習地、募集学年で絞り込める
 - 複数の企業の実習をまとめて体験したい人には「パッケージ型インターンシップ※」がおすすめ※数社のインターンシップがセットになったプログラム。事前・事後のセミナーもあるので、広島の企業についてしっかり学べる!
- 広島の魅力を知る**
 - 元気! 美味しい! 暮らしやすい! の視点から、広島の魅力を紹介
 - 実際に広島で働くイメージができる
 - 東京・大阪・広島の3拠点に、広島就職に関する相談窓口もあり

広島県内の企業を検索できる! 大学1年生から使える!

詳しくはこちら! 広島 就活

CHECK!

広島就活に役立つSNS

Go!ひろしま 公式LINE

- 広島就活の最新情報をお知らせ!
- 業界・企業研究に役立つ「ひろしま業界マップ」の最新データを限定公開!
- 東京・大阪・広島の3拠点にある広島就職に関する相談窓口の予約ができる!

または LINE ID: @s41un(jw) で検索

Go!ひろしま YouTube チャンネル

Go!ひろしま 公式Twitter

※6~24ページに掲載した「ひろしま業界地図」は、(株)広島経済研究所が2022年8月末に発行した書籍「ひろしま業界地図2023年版」から一部ページを抜粋し、加筆修正したものです。書籍の発行時点で確定している情報を転載しています。

業界研究に役立つ40業界のマップや、その業界のリーディングカンパニー約80社などを掲載。

この冊子に関するお問い合わせ先
 広島県商工労働局 雇用労働政策課
 〒730-8511 広島市中区基町 10-52
 TEL: 082-513-3422 syokoyou@pref.hiroshima.lg.jp



※大学生向けはLINE 友だち限定公開（データ版）を基本とする
 ※表紙・裏表紙以外は、高校生・大学生共通

06 注目業界

<https://drive.google.com/file/d/1Fw5cPbU8qZvZo1gJhXJTVdwolftQxXns/view?usp=sharing>

07 自動車・部品

<https://drive.google.com/file/d/1VHkIUh3iMVQUnrvTuVjNFSbX8WtyzHJz/view?usp=sharing>

08 造船

<https://drive.google.com/file/d/1P6pMAGMOTGe2Cvzea1jAo02nVCB58NOS/view?usp=sharing>

09 機械

<https://drive.google.com/file/d/1 doQnYZzQvUMyUyFZUzRSVQ goJ4mJZt/view?usp=sharing>

10 電機・電子・半導体

<https://drive.google.com/file/d/1J2022pP7X1qr2TTyd6-GY27w2wmw0o13/view?usp=sharing>

11 化学（樹脂・ゴム）

<https://drive.google.com/file/d/1TNNpvgwA06OB8XvLneIA4nufkHT-o-ht/view?usp=sharing>

12 鉄鋼・金属

<https://drive.google.com/file/d/1wdfTPxsUTSPfX9FfRtjHnG7gOURcQ3h/view?usp=sharing>

13 衣料・繊維製造

https://drive.google.com/file/d/19jc4fF5ig21UvAvrNdno_wsY03HOFomw/view?usp=sharing

14 スーパー・百貨店・商業施設

https://drive.google.com/file/d/1PaPXejHEEa5p_Pz_epOkM7LpfSgH3p9a/view?usp=sharing

15 医薬品卸・ドラッグストア・化粧品

<https://drive.google.com/file/d/1OIr7211XwB45NmirPQ3aadvqTNCVDuAx/view?usp=sharing>

16 食品加工（調味料・弁当・漬物ほか）

https://drive.google.com/file/d/1O2yiJ4Zi2sZJc6ml19ZnPJOVU_kUkPXN/view?usp=sharing

17 食品卸

<https://drive.google.com/file/d/1TuO11HL-boUVIKoIhgpPx0gga3tZP3jc/view?usp=sharing>

18 陸運・海運・倉庫

https://drive.google.com/file/d/1OnBFbW85Clxxiq0HwXvUJ_U0J9QEZrwc/view?usp=sharing

19 建設・土木

https://drive.google.com/file/d/1_NTco4tfz1ZBom0WCgCQbMtfB6G_SP4H/view?usp=sharing

20 環境・リサイクル

https://drive.google.com/file/d/1kZiILvJaDWDWsRjFgOLJeU_m1hscUqEV/view?usp=sharing

21 不動産・建物管理・警備

<https://drive.google.com/file/d/1p9yTewNIQKfKnopScNXWNlogQFeCAq7K/view?usp=sharing>

22 放送・新聞・出版・広告

<https://drive.google.com/file/d/1xR3NBtVgeysH1Nxmr-vO1gitQiQRwrCA/view?usp=sharing>

23 情報通信・システム開発

<https://drive.google.com/file/d/1XGy9csHSNYQ4fKm5Pmx26DFuZmgH2jj4/view?usp=sharing>

24 金融機関

<https://drive.google.com/file/d/1FyQV5l2iuJeSAbUSZqSx1XvWozo2mYr5/view?usp=sharing>

別紙2 県内高校との連携による「企業の出前講座」

[R5年度] 目標：40校/計画：34校(36回) 5,809人, 参加企業85社(5/11時点)

(全日制) 計画23校(25回) 5,487人, 参加企業66社 (内訳：県立20校、広島市立2校、私立1校)

| NO | 実施高校 | 実施(予定)日 | 学年 | 参加生徒数(予定) | 参加企業数：参加企業 |
|----|----------------|----------|-----|-----------|---|
| 1 | 県立広島高校 | 6/14(水) | 1 | 213人 | 2：(株)広島銀行、(株)サタケ |
| 2 | 県立大竹高校 | 6/14(水) | 2 | 125人 | 1：戸田ファインテック(株) |
| 3 | 県立庄原格致高校 | 6/20(火) | 2 | 91人 | 2：備北交通(株)、広島みどり信用金庫 |
| 4 | 県立府中高校 | 6/28(水) | 2 | 222人 | 1：リョービ(株) |
| 5 | 県立広島観音高校 | 7/18(火) | 1 | 280人 | 7：双葉運輸(株)、(株)モルテン、(株)福屋、(株)ユアーズ、マツダ(株)、他2社調整中 |
| 6 | 学校法人広島山陽学園山陽高校 | 7/21(金) | 2 | 304人 | 1：調整中 |
| | | 8/30(水) | 1 | 438人 | 1：調整中 |
| 7 | 県立三原高校 | 9/6(水) | 1~2 | 320人 | 1：調整中 |
| 8 | 県立高陽東高校 | 9/26(火) | 1 | 240人 | 6：調整中 |
| 9 | 県立福山誠之館高校 | 10月 | 1 | 322人 | 1：(株)広島銀行 ※金融教育テーマ |
| | | 12月 | 2 | 211人 | 1：調整中 |
| 10 | 県立可部高校 | 10/3(火) | 1 | 240人 | 2：調整中 |
| 11 | 県立千代田高校 | 10月 | 1 | 80人 | 1：調整中 |
| 12 | 県立福山商業高校 | 10/11(水) | 1~2 | 300人 | 3：調整中 |
| 13 | 県立海田高校 | 10月 | 1 | 80人 | 1：調整中 |
| 14 | 県立加計高校 | 10/20(金) | 1~2 | 76人 | 1：調整中 |
| 15 | 県立日章館高校 | 10月 | 2 | 76人 | 2：調整中 |
| 16 | 県立国泰寺高校 | 10/25(水) | 1 | 320人 | 2：調整中 |
| 17 | 県立福山葦陽高校 | 10/27(金) | 1 | 320人 | 8：調整中 |
| 18 | 県立神辺旭高校 | 11/8(水) | 調整中 | 調整中 | 1：調整中 |
| 19 | 県立沼南高校 | 11月 | 2 | 37人 | 2：調整中 |
| 20 | 県立神辺高校 | 11月 | 1~2 | 400人 | 1：調整中 |
| 21 | 県立広島商業高校 | 12月 | 2 | 318人 | 2：調整中 |
| 22 | 広島市立基町高校 | 1月 | 2 | 360人 | 13：調整中 |
| 23 | 広島市立沼田高校 | 2/19(月) | 1~3 | 114人 | 1：調整中 |

(定時制) 計画3校143人、参加企業6社

| NO | 実施高校 | 実施(予定)日 | 学年 | 参加生徒数(予定) | 参加企業数：参加企業(予定) |
|----|-----------|---------|-----|-----------|------------------------|
| 1 | 賀茂高校(定時制) | 6/28(水) | 1~4 | 60人 | 2：ダイキョーニシカワ(株)、西條商事(株) |
| 2 | 可部高校(定時制) | 11月 | 1~3 | 60人 | 2：調整中 |
| 3 | 松永高校(定時制) | 2月 | 1~3 | 23人 | 2：調整中 |

(特別支援学校) 計画8校179人、参加企業13社

| NO | 実施高校 | 実施(予定)日 | 学年 | 参加生徒数(予定) | 参加企業数：参加企業(予定) |
|----|-----------|---------|-----|-----------|--|
| 1 | 呉特別支援学校 | 6/19(月) | 1~3 | 30人 | 4：マツダ(株)(ハーティースタッフセンター)、(株)エネルギアスマイル、(株)日本製鋼所広島製作所、(株)フレスタホールディングス |
| 2 | 黒瀬特別支援学校 | 6/21(水) | 2 | 17人 | 2：(株)フレスタホールディングス、ダイキョーニシカワ(株) |
| 3 | 庄原特別支援学校 | 7/7(金) | 2~3 | 18人 | 1：リョービミラサカ(株) |
| 4 | 広島特別支援学校 | 6月 | 1~3 | 14人 | 2：調整中 |
| 5 | 呉南特別支援学校 | 6~7月 | 1~3 | 35人 | 1：調整中 |
| 6 | 尾道特別支援学校 | 7/26(水) | 1~3 | 18人 | 1：丸善製菓(株) |
| 7 | 広島南特別支援学校 | 12月 | 1~3 | 21人 | 1：調整中 |
| 8 | 沼隈特別支援学校 | 12月 | 1 | 19人 | 1：調整中 |

[過年度実績] ※平成29年度から事業開始(県立高校のみ対象)

- ・R2目標：15校1,400人/実績：17校(17回)1,663人 ※県立のみ
- ・R3目標：20校/実績20校22回 2,188人 ※県立のみ
- ・R4目標：40校/実績30校(33回)5,293人

別紙3 県内大学での「ひろしま業界研究講座」

[R5年度] 目標：15校(20回) 1,500人/計画：15校(22回)、参加企業40社(5/11時点)

| NO | 実施大学 | 実施日(予定) | 学部学科 学年 | 参加学生数(予定) | 参加企業数：参加企業(予定) |
|----|----------|---------|---------------------|-----------|-----------------------------|
| 1 | 広島女学院大学 | 5/27(土) | 人文学部 | 35人 | 2：(株)シンギ, (株)ネクストビジョン |
| | | 7/7(金) | 人間生活学部生活デザイン学科 | 調整中 | 2：調整中 |
| 2 | 広島文教大学 | 6/9(金) | 全学部2年生～4年生 | 調整中 | 2：(株)マリモホールディングス, (株)ウッドワン |
| 3 | 広島市立大学 | 6/30(金) | 国際学部、情報科学部、芸術学部 | 調整中 | 2：(株)ムロオシステムズ, (株)フォノグラム |
| 4 | 広島文化学園大学 | 7/10(月) | 坂キャンパス 全学部2年生 | 150人 | 2：(株)ブローバHD、小島建興(株) |
| | | 7月 | 坂キャンパス 全学部3年生 | 150人 | 2：リライアンス・セキュリティ(株)、このみやぐるーぷ |
| | | 調整中 | 調整中 | 60人 | 2：調整中 |
| 5 | 広島工業大学 | 7/21(金) | 工学部電子工学科1・2年生 | 調整中 | 2：中国電気製造(株)、1社調整中 |
| | | 7/27(木) | 生命学部食品生命科学科1・2年生 | 調整中 | 2：調整中 |
| | | 9月 | 工学部建築工学科 | 調整中 | 2：調整中 |
| | | 9月 | 工学部機械システム工学科1・2年生 | 調整中 | 2：調整中 |
| 6 | 福山平成大学 | 10/6(金) | 3年生 | 調整中 | 2：調整中 |
| | | 1月 | 経営学科2年生 | 調整中 | 2：調整中 |
| 7 | 比治山大学 | 11月 | 2年生 | 調整中 | 2：調整中 |
| 8 | 広島経済大学 | 11月 | 調整中 | 調整中 | 2：調整中 |
| 9 | 尾道市立大学 | 11月 | 調整中 | 調整中 | 2：調整中 |
| 10 | 広島大学 | 12月 | 調整中 | 調整中 | 2：調整中 |
| 11 | 県立広島大学 | 調整中 | 調整中 | 調整中 | 2：調整中 |
| 12 | 広島国際大学 | 調整中 | 調整中 | 調整中 | 2：調整中 |
| 13 | 福山大学 | 調整中 | 調整中 | 調整中 | 2：調整中 |
| 14 | 安田女子大学 | 調整中 | 調整中 | 調整中 | 2：調整中 |
| 15 | 広島修道大学 | 調整中 | 国際コミュニティ学部地域行政学科1年生 | 5人程度 | ※「体験実践」実習生の受入として実施 |

[過年度実績]

※令和元年度から事業開始

- ・R1活動指標(参加学生数) ※初年度は学内実施イベントとして業界研究と経営者交流の2区分
業界研究イベント 目標：4校以上1,650人/実績：8校(10回) 延べ1,278人
経営者交流会 目標：4校以上500人/実績：3校377人
- ・R2活動指標(参加学生数) 目標：10校以上1,000人/実績：11校(12回) 延べ1,151人
- ・R3活動指標(実施校数) 目標：14校/実績14校(18回) 延べ1,612人
- ・R4年度活動指標(実施校数) 目標15校/実績14校(23回) 1,654人、参加企業数：57社

※参加企業については卒業生が勤務している等の大学希望や、奨学金返済支援制度導入企業やオンリーワンナンバーワン企業等に個別打診により決定している。

※今年度は2月2日に包括連携協定を締結した広島工業大学での実施回について、別途プレスリリースを実施し、報道機関の取材対応を行う予定。

Go!ひろしま 就活スターティング ガイダンス

オンライン

参加無料!

全学年・全学部対象

地元
経済記者が
解説!
**広島の未来が
おもしろい!!**

年間約5000社を取材する「ひろしま業界地図」記者が
広島経済を解説します。各回のテーマに応じた地元優
良企業の取り組みを聞くことで、社会の仕組みや経済
動向、広島の未来が見えてくる!

全回参加・視聴すると
書籍「ひろしま業界地図」を
プレゼント!

6/5月 ▶ 9金

18:30 ~ 20:00



対象 大学生・大学院生・専門学校生など

参加方法 Zoom (URLをご案内いたします)

カメラ
オフ
OK!

服装
自由!

耳だけ
参加
OK!

1回のお申し込みで
アーカイブが
どの回も視聴できます!



お申し込みは
I JUDO.FIN



第1回
6/5
(月)
全国へ、世界への挑戦
羽ばたく広島スピリット
株式会社大創産業(ダイソー運営)
アンデルセングループ(タカキペーカリーブランド)

第2回
6/6
(火)
変わりゆく広島
街づくりを支え、伝える
株式会社中国新聞社(マスコミ)
株式会社北川鉄工所(産業機械メーカー)

第3回
6/7
(水)
働く人たちを豊かに
IT・DXで変革する広島
マツダ株式会社(自動車メーカー)
株式会社広島銀行(金融)

第4回
6/8
(木)
進化する農業
広島から新しい時代を
リードする
株式会社村上農園(施設野菜メーカー)
株式会社サタケ(精米機メーカー)

第5回
6/9
(金)
仕事と生活のリアル
広島の暮らしを楽しむ
株式会社イズミ(ゆめタウン運営)
株式会社ウッドワン(建材メーカー)

GO!ひろしま
就活スターティングサイト

地元優良企業の夏季仕事体験・
インターシップ探しは
Go!ひろしまで



広島県内の
企業を
検索できる!

広島就職に役立つ最新情報が手に入る!

大学1年生
から
使える!



GO!

就活スタートアップサイト

ひろしま

みなさんの“働く”を全力応援!
広島就職に向けたアクションを、
たくさんの機能でサポートします!



詳しくは
こちら!

「Go!ひろしま」でできること

最新の就活イベント情報をGETする

- 対象別(大学1・2年生、大学3年生、就活生、専門学校生)に専用ページがあるので、“自分向け”のイベント情報を調べやすい
- 民間就活ナビサイトのイベント情報も掲載



広島で働く先輩からのメッセージを見る

- 様々な業種で働く先輩たちの仕事内容ややりがい、学生時代に大切にしていたことを知ることができる
- 就活のアドバイスを聞くことができる



インターンシップ受け入れ企業を探す

- 業種や実習地、募集学年で絞り込める
- 複数の企業の実習をまとめて体験したい人には「パッケージ型インターンシップ※」がおすすめ

※数社のインターンシップがセットになったプログラム。事前・事後のセミナーもあるので、広島企業についてしっかり学べる!

広島の魅力を知る

- 元気!美味しい!暮らしやすい!の視点から、広島の魅力を紹介
- 実際に広島で働くイメージができる
- 東京・大阪・広島の3拠点に、広島就職に関する相談窓口もあり



Go!ひろしま 公式LINE 友だち募集中!

- 広島就活の最新情報をお知らせ!
- 業界・企業研究に役立つ「ひろしま業界マップ」の最新データを限定公開!



または
LINE ID「@541unijw」
で検索



【お問い合わせ】

広島県 商工労働局 雇用労働政策課 雇用促進グループ TEL:082-513-3425