

# 地区別実施計画

資料3

図郭番号	調査区域区分	港湾名	河川名	地区名	調査年月日	縮尺	プロット番号	通し番号
尾糸2	港湾河川重複	尾道糸崎港	栗原川	栗原川地区(河川重複区域)	平成30年7月26日	1/360	O15	1/1



適用類型	対応予定	区域凡例
	年 月	小型船舶用泊地の区域(案):

- P モーターボート・ヨット類
  - ☆ 遊漁船の沈船・廃船
  - 漁船の沈船・廃船
  - 事業用船舶の沈船・廃船
- 
- P モーターボート・ヨット類
  - ☆ 遊漁船
  - 漁船
  - 事業用船舶

# 地区別実施計画

資料

※この地区に、暫定係留区域は設定されません。

図郭番号	調査区域区分	港湾名	河川名	地区名	調査年月日	縮尺	プロット番号	通し番号
尾糸3	港湾単独	尾道糸崎港	—	桑田地区	平成30年7月20日	1/1,260	041	1/1

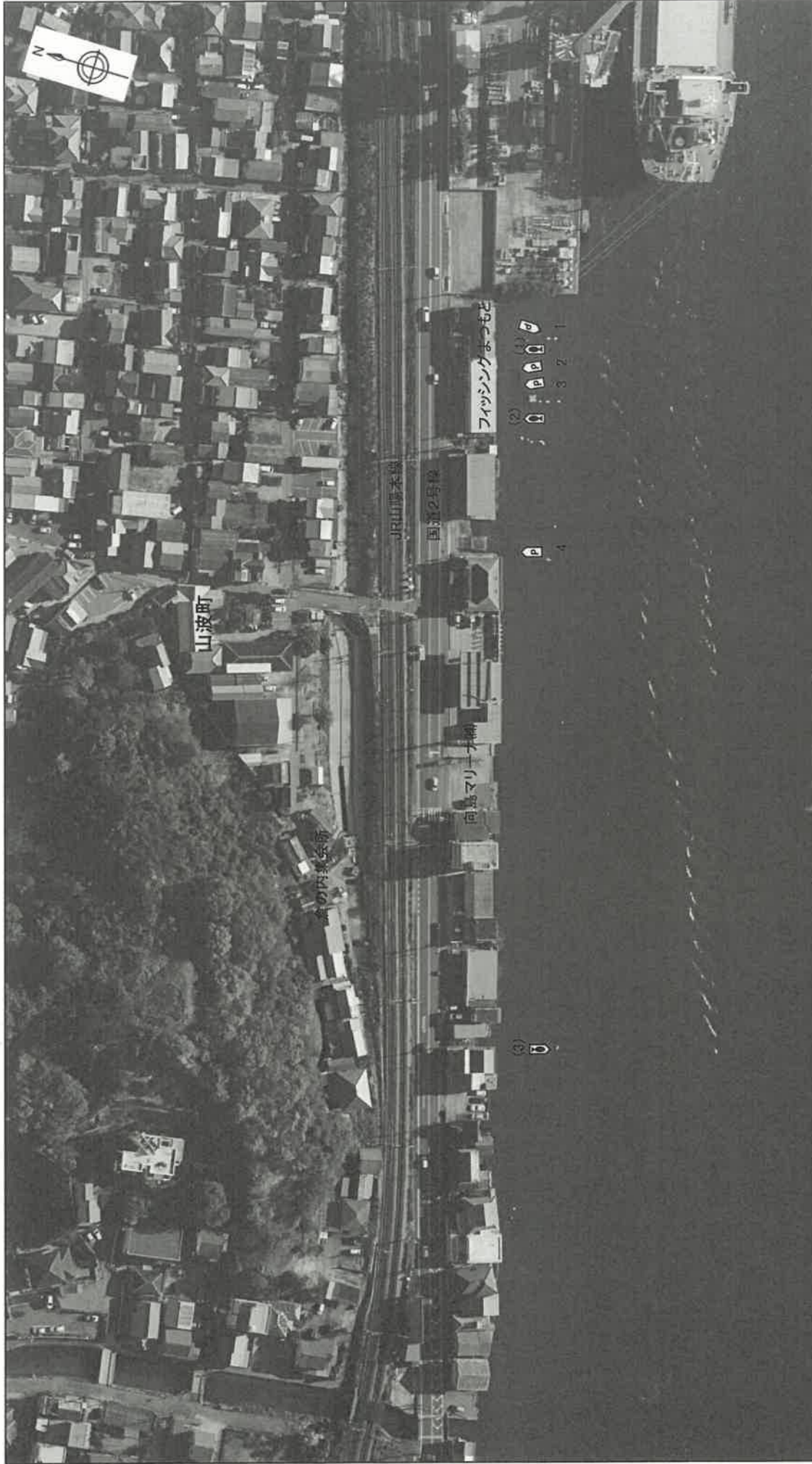

適用類型	対応予定	区域凡例
	年 月	<div style="display: flex; justify-content: space-around;"> <div style="border: 2px solid red; width: 20px; height: 10px;"></div> <div style="border: 2px solid blue; width: 20px; height: 10px;"></div> </div>

- モーターボート・ヨット類
- 遊漁船
- 漁船
- 事業用船舶
- モーターボート・ヨット類の沈船・廃船
- 遊漁船の沈船・廃船
- 漁船の沈船・廃船
- 事業用船舶の沈船・廃船

# 地区別実施計画

資料3

図郭番号 尾糸3	調査区域区分 港湾河川重複	港湾名 尾道糸崎港	河川名 大田川	地区名 大田川地区(河川重複区域)	調査年月日 平成30年7月20日	縮尺 1/1,080	プロット番号 O44	通し番号 1/2
-------------	------------------	--------------	------------	----------------------	---------------------	---------------	---------------	-------------



- モーターボート・ヨット類
- ☆ 遊漁船の沈船・廃船
  - ★ 漁船の沈船・廃船
  - ◻ 事業用船舶の沈船・廃船
- モーターボート・ヨット類
- ☆ 遊漁船
  - ★ 漁船
  - ◻ 事業用船舶

適用類型	対応予定	区域凡例
	年 月	小型船舶用泊地の区域(案) : <input type="text"/>

# 地区別実施計画

資料3

図群番号 尾糸3	調査区域区分 港湾河川重複	港湾名 尾道糸崎港	河川名 大田川	地区名 大田川地区(河川重複区域)	調査年月日 平成30年7月20日	縮尺 1/1,060	プロジェクト番号 O44	通し番号 2/2
-------------	------------------	--------------	------------	----------------------	---------------------	---------------	-----------------	-------------



- 区域凡例
- モーターボート・ヨット類
  - △ 遊漁船
  - 漁船
  - 專業用船舶
  - モーターボート・ヨット類の沈船・廃船
  - ★ 遊漁船の沈船・廃船
  - 漁船の沈船・廃船
  - 專業用船舶の沈船・廃船

適用類型	対応予定	年月	区域凡例
			□ 小型船舶用泊地の区域(案) :

# 地区別実施計画

資料3

図号番号 尾糸3	調査区域区分 港湾単独	港湾名 尾道糸崎港	河川名 —	地区名 東尾道地区	調査年月日 平成30年7月19日	縮尺 1/1,060	プロット番号 O46	通し番号 1/1
-------------	----------------	--------------	----------	--------------	---------------------	---------------	---------------	-------------

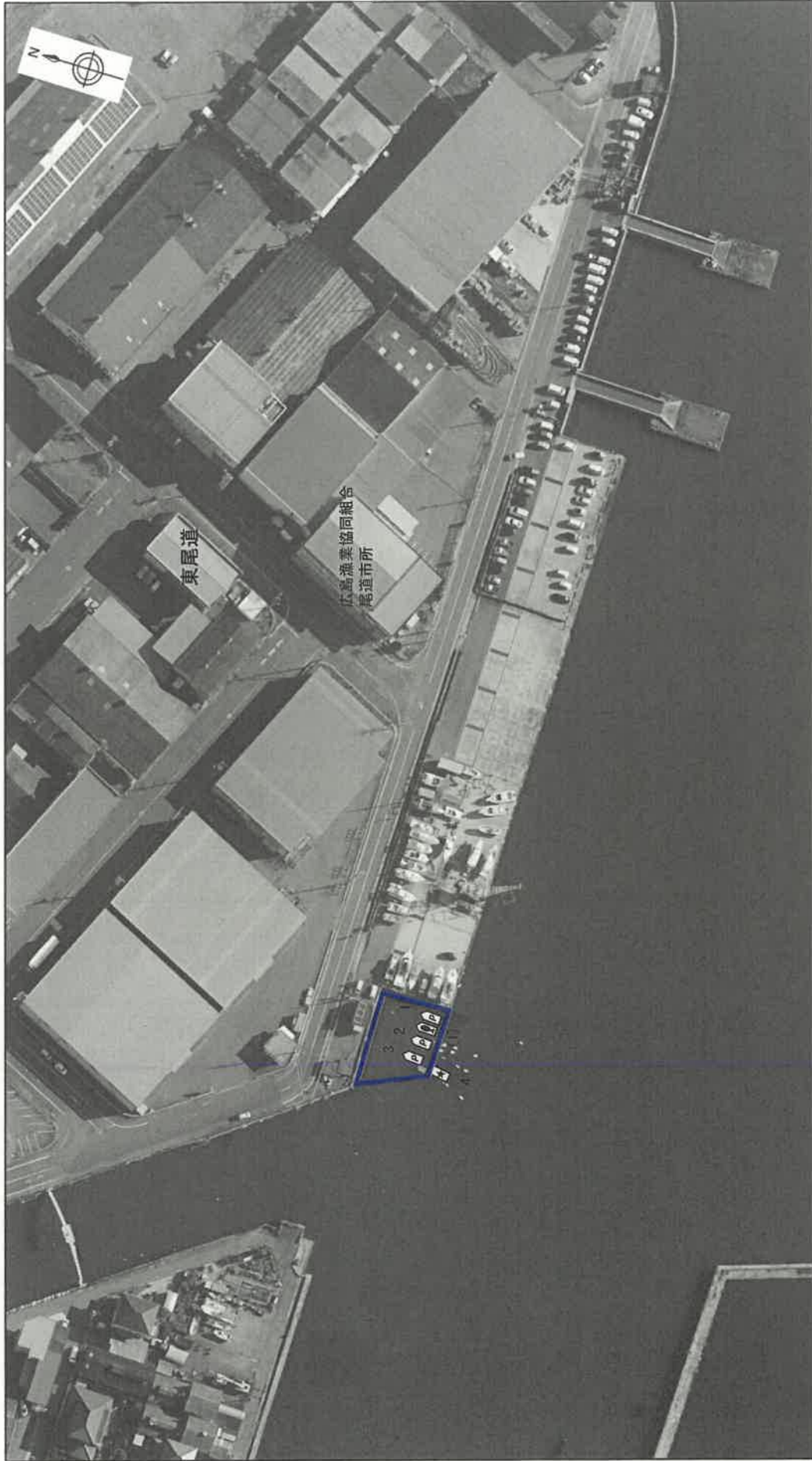

適用類型	対応予定	区域凡例
	年 月	<p>小型船舶用泊地の区域(案) : <input type="text"/></p> <p> <input type="checkbox"/> モーターボート・ヨット類  <input type="checkbox"/> 遊漁船  <input type="checkbox"/> 漁船  <input type="checkbox"/> 専門用船舶  <input type="checkbox"/> モーターボート・ヨット類  <input type="checkbox"/> 遊漁船の沈船・廃船  <input type="checkbox"/> 漁船の沈船・廃船  <input type="checkbox"/> 専門用船舶の沈船・廃船                 </p>

# 位置図

図番号 尾糸2	調査区域区分 港湾河川重複	港灣名 尾糸崎港	河川名 栗原川	地区名 栗原川地区(河川重複区域)	調査年月日 平成30年7月26日	縮尺 1/1,000	プロット番号 O15	通し番号 1/1
------------	------------------	-------------	------------	----------------------	---------------------	---------------	---------------	-------------



# 位置図

図郭番号 尾系3	調査区域区分 港湾河川重複	港湾名 尾道糸崎港	河川名 大田川	地区名 大田川地区(河川重複区域)	調査年月日 平成30年7月20日	縮尺 1/1,000	プロット番号 O44	通し番号 1/1
-------------	------------------	--------------	------------	----------------------	---------------------	---------------	---------------	-------------

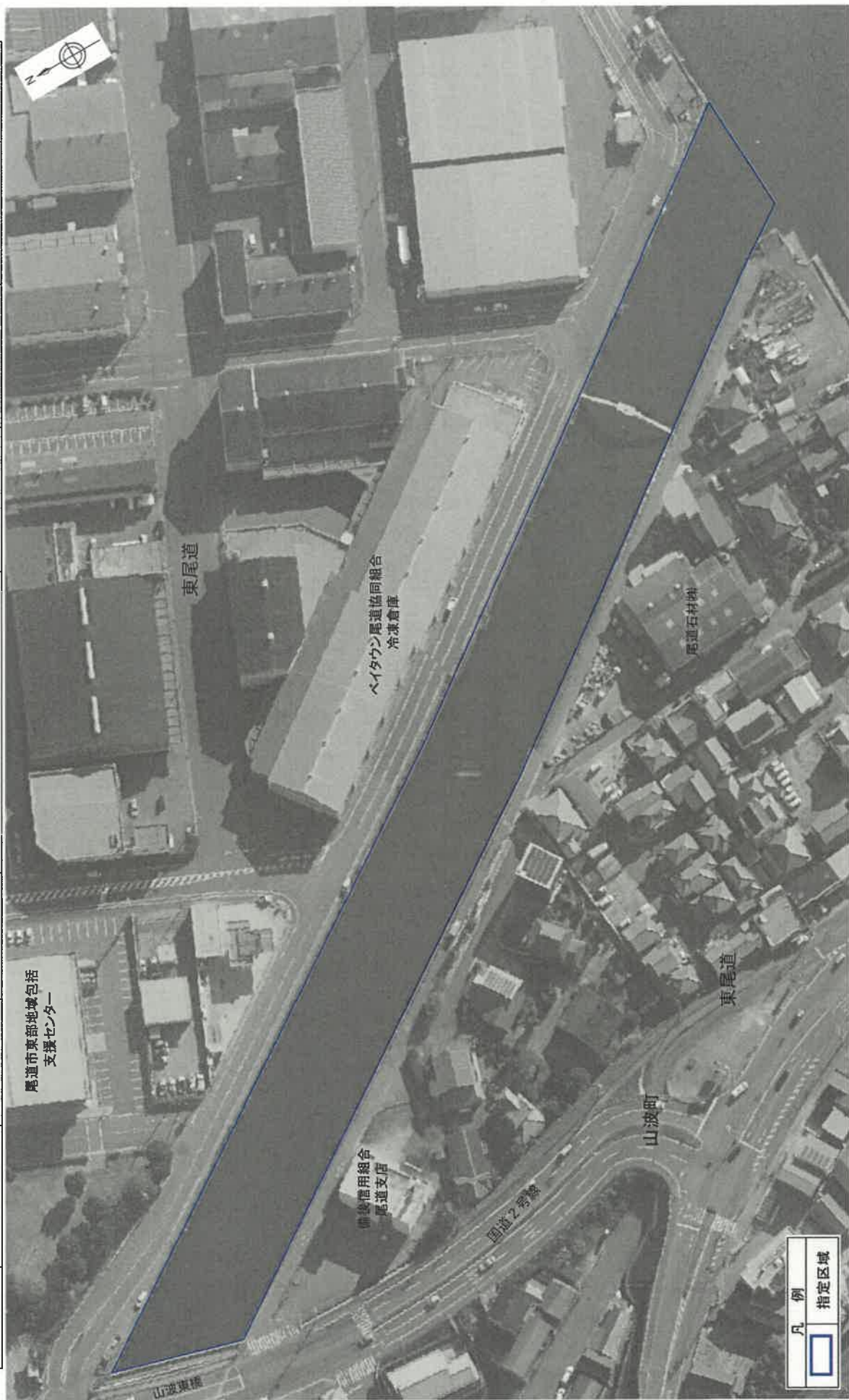

## 位置図

図郭番号 尾糸3	調査区域区分 港湾単独	港湾名 尾道系崎港	河川名 —	地区名 東尾道地区	調査年月日 平成30年7月19日	縮尺 1/1,000	プロット番号 O46	通し番号 1/1
-------------	----------------	--------------	----------	--------------	---------------------	---------------	---------------	-------------

