

令和6年3月28日

令和5年度広島県研修会

産業医科大学

医学部 公衆衛生学教室

松田晋哉

(1) 県全体←

① 医療介護サービス利用←

表Ⅲ-2-(1)-① 脳梗塞でDPC対象病院に入院した患者の医療介護サービス利用状況の経時的変化(県全体)←

経過月	対象者数	一般病棟入院	回復期入院	療養入院	精神入院	外来	訪問診療	訪問看護 医療	歯科受診	介護保険	訪問介護	訪問看護 介護	福祉機器	通所介護	通所リハ	ショート ステイ	グループ ホーム	介護療養	老健施設	特養	死亡
-6	19659	3.6	0.8	0.3	0.3	78.9	4.3	2.2	18.6	30.0	5.2	2.9	14.3	7.9	4.8	3.0	1.1	0.1	1.5	1.6	0.0
-3	19659	4.2	1.0	0.3	0.3	80.1	4.6	2.4	19.0	31.0	5.4	3.0	14.9	8.0	4.9	3.2	1.2	0.0	1.7	1.9	0.0
-1	19659	5.5	1.3	0.4	0.3	81.0	4.9	2.5	18.8	31.9	5.4	3.3	15.2	8.1	4.9	3.4	1.2	0.0	1.8	1.9	0.0
0	19659	98.7	11.8	1.0	0.4	81.9	4.2	2.6	24.5	31.2	5.2	3.2	15.2	7.2	4.3	3.1	1.2	0.1	1.8	1.9	2.5
1	19172	62.9	33.8	3.2	0.5	59.9	2.6	1.7	21.5	15.1	2.1	1.6	6.5	2.5	1.6	1.4	0.8	0.3	1.3	1.4	2.9
2	18614	20.5	34.1	4.6	0.7	63.8	3.5	2.1	20.1	21.0	2.9	2.4	9.3	3.7	2.6	1.9	0.8	0.6	2.3	1.5	1.8
3	18271	12.7	27.4	5.0	0.8	68.9	4.1	2.6	19.9	27.7	3.5	3.1	12.2	4.9	3.9	2.6	0.9	0.7	3.1	1.8	1.5
6	17585	8.7	8.5	5.0	0.9	77.4	6.0	4.0	19.5	43.8	5.6	5.4	20.1	7.9	7.8	4.6	1.2	1.1	5.8	2.8	1.0
12	16757	6.3	1.9	3.9	0.7	76.5	6.8	4.5	19.4	46.4	5.9	6.0	21.6	8.6	8.7	4.5	1.3	0.8	5.3	3.9	0.8
																				1年累計死亡率	15.4

←

② 主な傷病の有病率←

表Ⅲ-2-(1)-② 脳梗塞でDPC対象病院に入院した患者の主な傷病の有病率の経時的変化(県全体)←

経過月	対象者数	糖尿病	高血圧性 疾患	高脂血症	虚血性心 疾患	心房細動	脳梗塞	心不全	腎不全	尿路感染 症	悪性腫瘍	認知症	気分障害	下肢関節 障害	骨折	骨粗しょう 症	肺炎広義	死亡	
-6	19659	35.4	55.6	39.9	20.1	11.5	11.9	25.8	10.6	3.1	16.7	12.7	6.9	15.7	7.4	20.9	3.5	0.0	
-3	19659	36.2	56.9	40.0	20.6	12.1	12.7	26.7	10.9	3.2	17.7	13.2	7.1	15.8	7.4	21.0	3.7	0.0	
-1	19659	37.4	58.2	40.8	21.2	12.6	13.9	28.3	11.5	3.4	18.8	13.9	7.2	16.0	8.0	21.0	4.9	0.0	
0	19659	44.5	72.8	54.2	22.9	28.6	98.6	34.1	13.6	3.7	20.9	17.7	8.1	13.8	8.6	19.5	16.0	2.5	
1	19172	40.3	68.8	50.8	18.8	28.2	90.2	30.8	11.6	3.5	18.4	16.4	8.0	8.9	6.3	14.2	15.7	2.9	
2	18614	39.6	67.0	50.2	19.5	25.2	76.6	30.2	11.5	3.8	18.3	15.7	8.5	10.2	6.8	15.3	10.8	1.8	
3	18271	39.6	66.5	50.7	19.8	24.0	70.3	30.2	11.4	4.0	18.0	15.7	8.9	10.7	6.9	15.8	8.7	1.5	
6	17585	38.7	62.6	48.7	19.7	22.0	56.2	29.8	11.1	3.8	17.9	15.1	9.3	11.4	6.9	16.4	7.2	1.0	
12	16757	36.2	58.7	46.3	18.8	20.3	49.0	28.6	10.5	3.7	16.7	14.4	8.6	11.4	7.1	16.3	6.3	0.8	
																		1年累計死亡率	15.4

(2) 広島医療圏

① 医療介護サービス利用

表Ⅲ-2-(2)-① 脳梗塞でDPC対象病院に入院した患者の医療介護サービス利用状況の経時的変化（広島医療圏）

経過月	対象者数	一般病棟入院	回復期入院	療養入院	精神入院	外未	訪問診療	訪問看護 医療	歯科受診	介護保険	訪問介護	訪問看護 介護	福祉機器	通所介護	通所リハ	ショート ステイ	グループ ホーム	介護療養	老健施設	特養	死亡		
-6	8303	3.8	0.8	0.3	0.3	79.6	4.9	3.2	20.7	29.0	6.3	4.1	13.8	8.4	3.6	2.6	1.3	0.0	1.3	1.9	0.0		
-3	8303	4.0	1.0	0.2	0.3	80.7	5.3	3.3	21.3	29.9	6.4	4.3	14.3	8.6	3.7	2.8	1.4	0.0	1.4	2.2	0.0		
-1	8303	5.2	1.2	0.3	0.3	82.5	5.7	3.3	20.9	30.9	6.5	4.7	14.9	8.7	3.8	2.9	1.3	0.0	1.4	2.3	0.0		
0	8303	98.6	10.2	0.7	0.4	81.4	5.0	3.4	21.8	30.3	6.2	4.4	14.8	7.6	3.2	2.6	1.4	0.1	1.4	2.3	2.3		
1	8115	63.7	31.9	2.6	0.5	60.3	3.0	2.4	19.7	15.2	2.5	2.3	6.6	2.6	1.4	1.3	1.0	0.4	1.1	1.6	2.7		
2	7898	20.6	32.9	4.0	0.8	66.0	4.2	2.8	20.7	21.3	3.5	3.5	9.5	4.2	2.2	1.7	1.0	0.6	2.1	1.6	1.7		
3	7760	12.0	25.7	4.4	0.9	71.1	4.7	3.6	20.7	28.3	4.1	4.4	12.4	5.3	3.5	2.4	1.1	0.7	3.0	2.1	1.5		
6	7492	8.8	7.6	4.5	0.9	78.2	7.0	5.5	21.4	43.4	6.4	7.4	19.9	8.4	6.9	4.1	1.3	1.0	5.4	3.3	1.0		
12	7159	6.0	1.9	4.0	0.6	76.9	7.8	6.4	21.7	45.2	6.9	8.4	21.4	9.2	7.8	3.9	1.6	0.9	4.6	4.3	0.8		
																						1年累計死亡率	14.5

←

←

② 主な傷病の有病率

表Ⅲ-2-(2)-② 脳梗塞でDPC対象病院に入院した患者の主な傷病の有病率の経時的変化（広島医療圏）

経過月	対象者数	糖尿病	高血圧性 疾患	高脂血症	虚血性心 疾患	心房細動	脳梗塞	心不全	腎不全	尿路感染 症	悪性腫瘍	認知症	気分障害	下肢関節 障害	骨折	骨粗しょう 症	肺炎広義	死亡		
-6	8303	36.5	54.7	41.2	21.8	11.2	12.5	24.8	10.4	3.0	17.9	13.7	7.6	14.0	7.1	21.1	3.8	0.0		
-3	8303	37.3	56.0	41.1	21.9	11.7	13.4	25.6	10.4	3.2	18.9	14.1	7.7	14.2	7.1	21.4	3.8	0.0		
-1	8303	38.4	57.2	42.2	22.7	12.1	14.2	27.0	11.4	3.2	19.8	14.8	8.0	14.4	7.7	21.5	4.8	0.0		
0	8303	45.8	71.8	54.7	23.6	28.7	98.7	34.3	13.6	3.3	21.9	19.4	9.7	12.7	8.1	19.2	17.2	2.3		
1	8115	41.1	67.7	52.0	18.5	28.4	89.0	29.6	11.1	3.0	19.0	17.5	9.3	8.0	5.9	13.7	16.3	2.7		
2	7898	40.7	65.9	52.6	19.6	25.0	73.7	28.4	11.2	3.4	19.0	16.9	9.6	9.3	6.4	15.2	10.7	1.7		
3	7760	40.8	65.1	52.7	19.9	23.8	67.9	29.0	10.9	3.6	18.8	16.7	10.2	9.8	6.5	15.7	8.9	1.5		
6	7492	39.8	61.0	50.2	20.6	21.7	52.9	29.4	10.9	3.4	18.7	15.6	10.7	10.3	6.5	16.5	7.6	1.0		
12	7159	37.3	57.4	47.1	19.4	20.4	45.4	27.5	10.4	3.3	17.4	14.6	10.0	10.6	7.0	16.5	6.32	0.8		
																			1年累計死亡率	14.5

(3) 広島西医療圏←

① 医療介護サービス利用←

表Ⅲ-2-(3)-① 脳梗塞で DPC 対象病院に入院した患者の医療介護サービス利用状況の経時的変化 (広島西医療圏) ←

経過月	対象者数	一般病棟入院	回復期入院	療養入院	精神入院	外来	訪問診療	訪問看護-医療	歯科受診	介護保険	訪問介護	訪問看護-介護	福祉機器	通所介護	通所リハ	ショートステイ	グループホーム	介護療養	老健施設	特養	死亡
-6	774	3.7	1.3	0.6	0.9	80.7	3.0	3.5	17.4	30.7	5.0	4.4	14.5	7.5	4.3	2.5	0.8	0.4	1.7	0.9	0.0
-3	774	4.1	1.4	0.8	0.6	81.5	3.4	3.6	18.5	32.3	5.2	5.0	15.2	8.0	4.8	3.1	0.8	0.4	1.6	0.9	0.0
-1	774	5.8	1.3	0.8	1.0	81.4	3.9	4.3	16.7	34.2	5.4	5.8	15.6	7.5	4.8	3.0	0.8	0.3	2.1	0.9	0.0
0	774	99.0	11.6	1.4	1.0	79.3	3.2	4.1	14.5	32.9	5.3	5.3	16.4	5.8	4.5	2.7	0.8	0.3	2.5	0.9	4.3
1	741	66.8	46.0	3.5	1.6	45.7	1.9	2.0	15.9	12.1	1.6	2.0	4.6	1.5	0.9	1.1	0.4	0.4	1.5	0.8	3.0
2	719	18.8	49.5	5.8	1.9	50.8	2.2	1.5	16.6	14.3	2.1	2.2	5.7	2.2	1.4	0.7	0.3	0.7	1.7	0.6	1.9
3	705	9.8	41.8	5.4	1.8	56.3	2.8	2.3	15.7	19.6	2.8	3.1	8.9	3.3	3.0	1.1	0.4	1.0	1.4	0.7	1.1
6	675	7.0	14.4	8.3	2.4	76.0	4.6	5.2	19.3	44.1	7.0	6.1	22.2	8.1	8.9	3.6	1.2	2.7	3.6	2.4	1.0
12	641	6.9	2.0	6.7	2.5	74.9	6.7	6.2	17.9	46.5	7.3	8.4	23.1	7.6	8.6	2.0	1.1	2.0	3.0	3.9	0.8
																				1年累計死亡率	17.8

←

② 主な傷病の有病率←

表Ⅲ-2-(3)-② 脳梗塞で DPC 対象病院に入院した患者の主な傷病の有病率の経時的変化 (広島西医療圏) ←

経過月	対象者数	糖尿病	高血圧性疾患	高脂血症	虚血性心疾患	心房細動	脳梗塞	心不全	腎不全	尿路感染症	悪性腫瘍	認知症	気分障害	下肢関節障害	骨折	骨粗しょう症	肺炎広義	死亡
-6	774	33.9	56.7	42.1	21.7	13.6	11.2	27.8	11.1	1.6	13.7	14.3	8.4	16.1	7.1	18.9	3.0	0.0
-3	774	34.4	57.4	40.6	21.2	12.9	12.8	27.6	11.1	2.1	14.2	15.6	8.4	16.9	7.1	19.8	3.1	0.0
-1	774	35.7	57.0	40.7	21.3	14.0	14.1	28.6	11.2	2.2	16.4	18.2	7.9	15.2	7.4	19.9	3.4	0.0
0	774	41.7	74.3	51.6	23.6	31.1	99.2	31.7	14.2	1.2	17.3	23.6	7.6	12.0	8.8	18.3	15.6	4.3
1	741	34.3	65.0	47.1	18.5	30.5	88.4	27.3	12.6	2.2	16.2	20.5	7.7	5.7	5.1	11.6	15.7	3.0
2	719	33.2	59.4	45.2	18.1	27.3	72.6	27.0	12.7	2.1	16.4	16.1	7.9	5.7	6.0	13.4	12.0	1.9
3	705	32.3	59.4	45.0	18.0	25.5	66.2	26.5	12.5	3.0	13.2	17.0	7.8	5.4	6.0	12.8	7.5	1.1
6	675	34.1	59.9	43.7	18.2	23.9	53.2	28.0	12.1	2.2	14.5	20.0	8.7	7.7	5.9	13.5	7.6	1.0
12	641	32.6	57.3	42.7	17.5	21.5	40.2	28.5	11.2	2.3	11.5	20.4	8.4	8.4	3.7	14.8	6.7	0.8
																	1年累計死亡率 ³	17.8

(4) 呉医療圏←

① 医療介護サービス利用←

表Ⅲ-2-(4)-① 脳梗塞でDPC対象病院に入院した患者の医療介護サービス利用状況の経時的変化（呉医療圏）←

経過月	対象者数	一般病棟入院	回復期入院	療養入院	精神入院	外来	訪問診療	訪問看護 医療	歯科受診	介護保険	訪問介護	訪問看護 介護	福祉機器	通所介護	通所リハ	ショート ステイ	グループ ホーム	介護療養	老健施設	特養	死亡
-6	2408	3.6	0.4	0.3	0.5	79.2	4.4	1.3	18.4	27.4	4.7	1.8	11.1	6.6	5.5	2.7	0.9	0.0	2.1	2.1	0.0
-3	2408	3.9	0.7	0.3	0.3	80.1	4.8	1.4	18.7	28.1	4.9	2.0	11.1	6.5	5.5	2.7	1.1	0.0	2.0	2.2	0.0
-1	2408	4.4	0.8	0.4	0.3	80.6	5.4	1.8	18.4	29.3	5.2	2.3	11.5	6.7	5.5	3.2	1.2	0.0	2.2	2.3	0.0
0	2408	99.1	3.3	0.8	0.5	81.1	4.0	2.0	20.2	28.9	4.9	2.6	11.8	6.1	4.9	2.7	1.1	0.1	2.4	2.3	2.8
1	2340	69.1	25.3	2.3	0.7	59.3	2.6	1.0	21.4	14.4	2.4	0.9	4.8	1.8	1.4	0.9	0.6	0.3	2.3	2.0	3.2
2	2266	22.4	33.1	4.0	1.1	63.5	4.0	1.5	21.9	18.8	3.4	1.8	6.3	2.5	1.9	1.2	0.6	0.7	3.0	2.0	2.1
3	2219	12.7	29.4	4.7	1.1	68.8	5.4	2.1	22.4	24.1	4.0	2.2	8.4	3.6	2.5	1.6	0.7	1.1	3.6	2.1	1.4
6	2143	8.0	9.5	5.7	1.3	76.2	7.7	2.7	20.1	40.3	6.3	4.0	16.0	5.8	6.7	3.7	1.0	1.3	6.8	2.9	1.0
12	2033	6.9	1.6	3.9	0.9	75.9	9.0	3.5	20.1	43.5	6.1	4.8	17.8	5.8	8.4	4.0	1.0	0.6	7.3	3.5	0.8
																				1年累計死亡率	16.2

←

② 主な傷病の有病率←

表Ⅲ-2-(4)-② 脳梗塞でDPC対象病院に入院した患者の主な傷病の有病率の経時的変化（呉医療圏）←

経過月	対象者数	糖尿病	高血圧性 疾患	高脂血症	虚血性心 疾患	心房細動	脳梗塞	心不全	腎不全	尿路感染 症	悪性腫瘍	認知症	気分障害	下肢関節 障害	骨折	骨粗しょう 症	肺炎広義	死亡	
-6	2408	34.8	55.5	39.0	19.9	11.7	11.4	26.4	10.3	2.9	16.2	11.4	6.9	18.0	8.9	21.9	2.9	0.0	
-3	2408	35.1	57.2	39.7	20.6	12.0	11.5	26.0	10.4	2.6	17.0	11.8	6.9	17.4	8.8	21.8	3.3	0.0	
-1	2408	35.7	58.2	39.6	20.7	12.2	12.5	29.1	10.7	3.2	17.7	11.7	7.0	17.4	8.5	21.4	3.6	0.0	
0	2408	40.7	71.1	47.6	22.8	28.5	98.7	34.8	12.7	3.2	18.7	15.1	8.3	14.7	9.2	20.1	14.7	2.8	
1	2340	38.8	69.2	48.0	17.7	30.1	92.1	35.8	10.5	3.1	17.5	14.2	9.1	9.1	6.5	14.8	15.6	3.2	
2	2266	37.1	66.0	46.9	17.8	25.9	77.5	33.7	9.9	3.0	16.2	13.3	8.7	10.7	6.7	15.4	9.9	2.1	
3	2219	38.1	66.1	48.4	18.8	24.1	70.9	33.0	10.6	3.2	16.4	13.9	9.0	11.9	7.1	16.2	8.5	1.4	
6	2143	36.4	62.0	45.8	19.3	21.7	57.2	30.7	10.9	3.4	17.4	13.6	8.9	13.0	7.0	16.9	6.8	1.0	
12	2033	35.3	57.8	44.7	18.2	20.1	47.8	28.4	10.4	3.6	15.5	12.9	7.7	12.1	7.1	16.8	5.6	0.8	
																		1年累計死亡率 ⁴	16.2

(5) 広島中央医療圏←

① 医療介護サービス利用←

表Ⅲ-2-(5)-① 脳梗塞でDPC対象病院に入院した患者の医療介護サービス利用状況の経時的変化（広島中央医療圏）←

経過月	対象者数	一般病棟入院	回復期入院	療養入院	精神入院	外来	訪問診療	訪問看護- 医療	歯科受診	介護保険	訪問介護	訪問看護- 介護	福祉機器	通所介護	通所リハ	ショート ステイ	グループ ホーム	介護療養	老健施設	特養	死亡	
-6	1241	3.1	0.6	0.2	0.4	76.4	3.5	1.0	17.6	28.0	3.9	1.8	13.1	6.8	6.1	2.8	0.6	0.1	1.5	1.7	0.0	
-3	1241	3.5	0.6	0.1	0.4	79.5	3.6	1.0	17.7	29.1	3.8	1.7	13.4	7.2	6.1	2.8	0.7	0.0	1.7	2.0	0.0	
-1	1241	5.7	1.0	0.2	0.4	77.4	3.8	1.5	16.6	29.2	3.5	1.7	12.8	6.5	6.3	3.2	0.7	0.0	1.9	2.0	0.0	
0	1241	98.2	5.7	0.4	0.5	81.1	3.1	1.6	17.8	28.0	3.5	1.8	12.7	5.5	5.5	3.1	0.7	0.0	1.9	2.0	3.2	
1	1201	71.9	24.6	1.9	0.6	54.1	1.7	0.8	17.7	11.7	0.9	0.7	4.7	1.6	2.1	1.2	0.3	0.2	0.9	1.3	2.4	
2	1172	27.6	31.7	4.7	1.0	59.8	2.1	1.7	17.7	16.5	1.5	1.5	6.7	2.2	3.6	1.8	0.3	0.7	1.5	1.3	1.9	
3	1150	16.1	28.9	5.6	1.3	64.1	2.4	1.6	17.0	23.8	2.3	1.8	9.9	2.6	5.2	2.5	0.4	1.0	2.8	2.0	1.0	
6	1105	8.2	9.7	4.8	1.4	76.6	4.6	4.5	18.5	39.1	4.3	5.1	17.2	5.5	9.9	5.2	0.8	1.5	4.4	3.3	1.2	
12	1053	6.7	1.1	4.4	1.2	77.5	5.5	3.4	18.4	42.5	4.7	4.8	17.9	7.2	11.1	5.6	0.9	0.8	3.6	4.7	1.0	
																					1年累計死亡率	16.0

←

② 主な傷病の有病率←

表Ⅲ-2-(5)-② 脳梗塞でDPC対象病院に入院した患者の主な傷病の有病率の経時的変化（広島中央医療圏）←

経過月	対象者数	糖尿病	高血圧性 疾患	高脂血症	虚血性心 疾患	心房細動	脳梗塞	心不全	腎不全	尿路感染 症	悪性腫瘍	認知症	気分障害	下肢関節 障害	骨折	骨粗しょう 症	肺炎広義	死亡		
-6	1241	33.7	56.7	40.7	19.0	10.8	12.7	25.1	10.8	4.2	16.1	10.6	5.9	17.6	8.5	23.1	3.7	0.0		
-3	1241	36.5	58.5	40.6	20.5	13.0	14.8	27.8	10.5	4.7	17.4	10.7	6.0	17.5	7.7	22.2	3.3	0.0		
-1	1241	34.7	58.8	41.3	21.6	13.5	16.8	30.0	11.8	5.0	17.9	10.9	6.0	18.4	9.0	23.6	5.4	0.0		
0	1241	41.7	64.8	45.5	21.4	28.4	98.3	33.9	11.8	3.9	20.5	12.4	5.9	15.1	8.8	20.7	15.7	3.2		
1	1201	38.3	61.8	44.2	17.5	27.8	93.5	30.8	10.9	3.2	18.1	12.1	6.3	9.9	6.7	15.1	16.7	2.4		
2	1172	41.6	66.6	48.0	18.9	27.7	84.3	34.0	12.6	4.8	20.4	15.1	8.9	12.3	7.5	17.6	13.7	1.9		
3	1150	41.4	68.0	48.6	20.3	26.7	77.1	34.8	12.3	5.2	20.4	15.8	9.7	12.9	7.5	17.2	9.6	1.0		
6	1105	40.1	64.4	48.1	19.8	24.5	63.5	32.0	10.8	5.7	19.1	14.3	9.4	12.9	7.1	17.6	7.7	1.2		
12	1053	36.5	62.0	46.4	19.6	21.1	53.7	31.8	9.8	5.3	18.8	14.4	8.4	12.2	7.3	18.3	7.1	1.0		
																			1年累計死亡率 ⁵	16.0

(6) 尾三医療圏

① 医療介護サービス利用

表Ⅲ-2-(6)-① 脳梗塞で DPC 対象病院に入院した患者の医療介護サービス利用状況の経時的変化 (尾三医療圏)

経過月	対象者数	一般病棟入院	回復期入院	療養入院	精神入院	外来	訪問診療	訪問看護-医療	歯科受診	介護保険	訪問介護	訪問看護-介護	福祉機器	通所介護	通所リハ	ショートステイ	グループホーム	介護療養	老健施設	特養	死亡
-6	2113	4.0	0.9	0.5	0.3	79.6	5.2	2.2	16.0	32.0	6.5	2.7	17.5	8.4	6.4	3.1	0.9	0.1	2.1	1.0	0.0
-3	2113	5.9	1.0	0.6	0.5	78.7	5.2	2.7	16.9	33.3	6.6	2.7	17.8	8.8	6.3	3.1	0.9	0.1	2.7	1.2	0.0
-1	2113	8.2	1.8	0.6	0.4	79.4	5.3	2.5	16.6	33.8	6.4	2.7	18.5	9.4	6.5	3.3	0.9	0.0	2.7	1.2	0.0
0	2113	97.0	12.5	1.6	0.6	81.6	4.5	2.7	28.8	32.9	5.9	2.8	18.0	9.0	5.5	3.4	1.0	0.1	2.6	1.2	2.3
1	2064	61.9	34.4	3.9	0.5	61.0	2.5	1.3	26.4	15.1	2.3	1.3	7.1	3.1	1.6	1.3	0.6	0.2	1.6	0.9	3.4
2	1993	22.4	34.6	5.7	0.6	64.5	3.2	1.9	23.6	23.6	3.4	1.9	10.4	4.3	2.9	2.2	0.6	0.4	3.9	1.2	1.6
3	1961	15.0	26.2	6.7	0.7	68.6	3.7	2.4	22.2	31.1	3.9	2.6	13.9	6.1	4.7	2.5	0.7	0.4	5.5	1.5	1.3
6	1891	10.5	8.8	5.2	1.0	75.0	5.9	3.8	18.5	46.5	6.0	4.5	21.5	9.3	8.4	4.5	0.8	0.6	8.6	2.3	0.7
12	1797	7.7	2.1	3.8	0.6	72.9	6.7	4.2	17.9	49.1	6.0	4.7	22.4	9.2	8.8	4.7	1.0	0.6	7.6	4.0	0.8
																				1年累計死亡率	15.6

←

② 主な傷病の有病率

表Ⅲ-2-(6)-② 脳梗塞で DPC 対象病院に入院した患者の主な傷病の有病率の経時的変化 (尾三医療圏)

経過月	対象者数	糖尿病	高血圧性疾患	高脂血症	虚血性心疾患	心房細動	脳梗塞	心不全	腎不全	尿路感染症	悪性腫瘍	認知症	気分障害	下肢関節障害	骨折	骨粗しょう症	肺炎広義	死亡	
-6	2113	34.0	55.8	40.1	20.0	10.8	9.7	28.8	12.0	3.3	17.3	13.3	6.7	18.2	7.3	21.1	3.2	0.0	
-3	2113	33.7	56.7	39.7	20.6	12.3	10.6	30.2	12.5	3.0	17.6	13.7	6.8	17.7	8.5	21.0	4.1	0.0	
-1	2113	37.2	60.0	41.0	22.0	13.3	13.2	31.9	12.6	4.1	19.0	14.7	6.9	18.9	8.6	21.4	5.7	0.0	
0	2113	43.4	74.7	51.7	25.2	25.9	96.5	39.0	15.9	4.4	23.0	18.6	7.4	16.4	9.6	20.0	14.5	2.3	
1	2064	39.0	70.1	45.8	19.9	26.9	89.7	36.9	13.1	4.6	20.5	18.3	7.3	11.9	7.5	14.2	15.2	3.4	
2	1993	37.8	68.8	44.2	19.6	24.0	77.4	34.1	12.7	4.8	18.9	16.3	8.0	12.9	8.4	15.3	11.5	1.6	
3	1961	37.4	66.7	44.6	20.1	22.7	68.8	31.4	13.3	4.4	17.7	16.1	7.9	13.0	8.4	14.8	9.3	1.3	
6	1891	35.6	61.3	43.4	19.0	19.9	54.4	30.9	11.8	3.8	17.6	14.9	8.0	13.6	8.2	16.6	7.8	0.7	
12	1797	32.3	55.9	40.2	18.9	17.6	44.7	30.1	11.5	3.3	16.4	14.2	7.3	13.2	8.7	16.3	6.8	0.8	
																		1年累計死亡率 ⁶	15.6

(7) 福山府中医療圏

① 医療介護サービス利用

表Ⅲ-2-(7)-① 脳梗塞で DPC 対象病院に入院した患者の医療介護サービス利用状況の経時的変化 (福山府中医療圏)

経過月	対象者数	一般病棟入院	回復期入院	療養入院	精神入院	外来	訪問診療	訪問看護医療	歯科受診	介護保険	訪問介護	訪問看護介護	福祉機器	通所介護	通所リハ	ショートステイ	グループホーム	介護療養	老健施設	特養	死亡
-6	4325	3.3	0.9	0.3	0.1	77.6	3.1	1.2	16.9	32.0	3.4	1.3	15.8	7.4	5.8	3.6	1.3	0.0	1.4	1.1	0.0
-3	4325	4.0	1.2	0.4	0.1	79.3	3.4	1.3	17.0	33.2	3.7	1.4	16.6	7.6	6.1	4.0	1.4	0.0	1.4	1.2	0.0
-1	4325	5.5	1.5	0.5	0.1	79.9	3.6	1.5	17.3	33.9	3.7	1.6	16.8	7.6	5.7	4.2	1.5	0.0	1.5	1.2	0.0
0	4325	99.4	21.6	1.7	0.2	84.3	3.3	1.6	34.9	33.2	3.6	1.6	16.7	7.0	5.3	3.7	1.4	0.1	1.6	1.2	1.9
1	4241	54.4	43.4	3.7	0.2	64.3	2.1	1.2	25.6	16.7	1.2	0.9	7.9	2.7	2.3	2.1	0.9	0.3	1.1	1.0	3.0
2	4114	16.5	34.8	4.0	0.2	63.9	2.7	1.3	18.2	22.7	1.9	1.4	11.2	3.9	3.5	2.9	1.0	0.4	1.8	1.2	2.1
3	4029	12.8	27.4	3.8	0.3	69.3	3.0	1.6	17.8	29.5	2.3	1.8	14.4	5.4	4.9	3.9	1.1	0.7	2.5	1.5	1.8
6	3862	8.9	8.2	3.5	0.4	78.7	4.2	1.9	16.6	46.4	3.8	2.8	22.5	8.3	8.9	6.2	1.2	1.2	5.5	2.1	1.1
12	3678	5.8	2.3	2.1	0.4	78.7	4.5	1.9	16.4	49.6	4.1	2.9	24.6	9.4	9.9	6.1	1.3	0.8	5.3	2.9	0.7
																				1年累計死亡率	15.5

←

② 主な傷病の有病率

表Ⅲ-2-(7)-② 脳梗塞で DPC 対象病院に入院した患者の主な傷病の有病率の経時的変化 (福山府中医療圏)

経過月	対象者数	糖尿病	高血圧性疾患	高脂血症	虚血性心疾患	心房細動	脳梗塞	心不全	腎不全	尿路感染症	悪性腫瘍	認知症	気分障害	下肢関節障害	骨折	骨粗しょう症	肺炎広義	死亡	
-6	4325	34.7	56.2	37.6	17.0	11.4	11.7	25.0	10.8	3.5	15.3	11.6	5.8	15.5	7.2	19.2	3.6	0.0	
-3	4325	36.2	57.4	38.3	17.6	11.7	12.3	26.2	11.4	3.2	16.9	12.6	6.2	15.7	7.0	19.6	3.6	0.0	
-1	4325	37.5	58.7	38.6	18.2	12.2	13.5	27.3	11.5	3.4	17.8	13.2	6.2	15.6	7.9	19.2	5.4	0.0	
0	4325	46.3	76.6	62.0	20.9	28.1	99.4	31.2	13.5	4.4	20.0	16.1	6.5	13.8	8.8	19.2	14.3	1.9	
1	4241	41.9	72.6	55.7	20.3	26.2	91.0	27.7	12.4	4.3	17.2	15.3	5.8	9.4	6.5	14.8	13.9	3.0	
2	4114	40.4	69.9	52.9	20.7	23.9	79.9	29.3	11.8	4.4	17.6	14.5	6.5	10.5	7.1	15.5	9.5	2.1	
3	4029	40.5	70.0	54.0	19.8	23.1	74.3	29.1	11.6	4.5	17.4	14.5	6.9	10.7	7.1	16.2	8.0	1.8	
6	3862	40.1	66.6	52.1	18.6	21.8	61.9	29.0	11.0	4.7	17.2	14.4	7.7	11.6	7.0	16.1	6.5	1.1	
12	3678	36.9	62.6	50.3	18.0	20.5	59.7	28.9	10.5	4.4	16.5	14.0	7.5	11.9	7.2	15.6	6.0	0.7	
																		1年累計死亡率	15.5

(8) 備北医療圏←

① 医療介護サービス利用←

表Ⅲ-2-(8)-① 脳梗塞でDPC対象病院に入院した患者の医療介護サービス利用状況の経時的変化(備北医療圏)←

経過月	対象者数	一般病棟入院	回復期入院	療養入院	精神入院	外来	訪問診療	訪問看護-医療	歯科受診	介護保険	訪問介護	訪問看護-介護	福祉機器	通所介護	通所リハ	ショートステイ	グループホーム	介護療養	老健施設	特養	死亡
-6	495	3.6	1.0	0.4	0.2	80.0	5.7	1.8	13.5	36.0	3.6	1.8	16.8	9.3	4.2	5.1	0.8	0.0	2.2	3.2	0.0
-3	495	4.8	0.6	0.2	0.4	83.2	6.1	2.4	13.1	38.2	3.8	2.4	18.6	9.7	4.0	5.3	0.8	0.0	2.4	3.4	0.0
-1	495	5.1	2.0	0.0	0.8	81.6	5.7	1.4	16.6	38.6	4.2	2.2	17.4	8.9	4.0	6.1	0.8	0.0	2.6	4.2	0.0
0	495	99.0	4.8	1.4	1.2	79.4	5.1	1.0	13.7	37.8	4.2	2.0	17.6	8.3	3.0	5.7	0.6	0.0	2.8	4.2	5.1
1	470	70.9	26.2	11.3	1.1	48.3	2.3	0.6	13.8	16.0	2.3	0.9	6.4	2.3	1.7	1.9	0.4	0.2	0.9	2.8	3.8
2	452	21.5	32.1	16.8	1.3	54.4	2.9	0.9	15.0	20.6	2.9	1.3	10.0	2.9	2.4	2.0	0.4	0.7	1.5	2.0	1.1
3	447	8.5	26.4	18.1	1.1	59.7	2.9	1.1	15.7	25.5	4.0	1.6	13.0	4.0	2.9	2.2	0.4	0.7	2.0	2.5	2.5
6	417	4.6	7.2	16.5	1.0	71.0	4.1	1.4	16.8	45.6	5.3	1.9	21.6	7.2	7.0	5.0	1.2	0.5	6.2	4.3	1.0
12	396	4.5	1.0	12.1	0.5	68.9	4.3	1.3	14.6	49.7	5.6	2.0	21.7	6.6	7.6	2.8	1.5	0.3	6.8	7.1	0.8
																				1年累計死亡率	20.6

←

② 主な傷病の有病率←

表Ⅲ-2-(8)-② 脳梗塞でDPC対象病院に入院した患者の主な傷病の有病率の経時的変化(備北医療圏)←

経過月	対象者数	糖尿病	高血圧性疾患	高脂血症	虚血性心疾患	心房細動	脳梗塞	心不全	腎不全	尿路感染症	悪性腫瘍	認知症	気分障害	下肢関節障害	骨折	骨粗しょう症	肺炎広義	死亡	
-6	495	36.6	60.8	38.0	21.6	16.8	12.3	31.5	8.1	3.0	16.2	12.5	5.7	18.8	6.7	21.6	3.0	0.0	
-3	495	36.0	62.2	37.2	22.8	18.0	12.7	32.5	10.9	3.2	14.7	11.7	5.9	19.2	6.3	21.6	4.2	0.0	
-1	495	37.2	62.8	38.6	22.4	18.0	14.3	34.3	12.5	4.4	19.0	13.5	6.9	20.6	6.1	21.2	5.7	0.0	
0	495	42.8	72.9	45.9	23.0	40.0	99.2	37.4	13.7	4.6	18.6	15.2	6.1	17.6	8.7	20.4	26.1	5.1	
1	470	37.9	71.1	44.5	16.4	36.8	91.1	34.5	11.3	4.3	20.0	16.0	7.2	9.8	7.4	13.8	23.8	3.8	
2	452	38.1	71.5	40.5	20.1	31.6	75.9	33.0	11.5	5.8	19.9	15.3	8.6	10.2	5.5	13.1	15.5	1.1	
3	447	36.0	70.0	41.4	21.3	31.8	69.4	33.8	11.2	6.7	19.5	16.3	9.6	12.3	6.3	15.2	10.5	2.5	
6	417	37.2	62.8	37.6	20.6	28.5	53.2	31.2	9.8	3.4	17.0	14.1	8.2	12.5	6.0	14.1	4.8	1.0	
12	396	36.1	57.8	36.9	16.7	24.5	41.9	29.8	8.3	4.3	15.9	12.6	6.8	12.9	5.3	13.9	5.8	0.8	
																		1年累計死亡率 ⁸⁾	20.6

(1) 県全体[←]① 医療介護サービス利用[←]表Ⅲ-3-(2)-① 心不全でDPC対象病院に入院した患者の医療介護サービス利用状況の経時的変化(県全体)[←]

経過月	対象者数	一般病棟入院	回復期入院	療養入院	精神入院	外来	訪問診療	訪問看護 医療	歯科受診	介護保険	訪問介護	訪問看護 介護	福祉機器	通所介護	通所リハ	ショート ステイ	グループ ホーム	介護療養	老健施設	特養	死亡
-6	13720	6.8	1.4	0.4	0.3	85.2	6.3	3.9	17.9	40.0	7.7	5.3	20.1	10.2	5.9	3.9	1.2	0.0	1.9	2.2	0.0
-3	13720	9.1	2.2	0.6	0.3	85.3	6.8	4.2	17.7	41.4	8.0	5.8	20.7	10.4	5.9	4.1	1.2	0.0	2.2	2.3	0.0
-1	13720	10.4	2.4	0.7	0.3	86.7	7.6	4.9	17.3	43.3	8.4	6.3	21.9	10.3	6.0	4.6	1.4	0.1	2.3	2.6	0.0
0	13720	98.9	4.0	1.3	0.4	86.4	6.8	4.8	15.7	43.3	8.4	6.6	22.2	9.1	5.1	4.1	1.4	0.1	2.4	2.6	4.3
1	13132	67.0	8.2	3.1	0.6	69.3	5.4	4.3	16.0	30.2	5.4	5.3	14.9	5.5	2.9	2.7	1.0	0.2	1.7	1.9	5.7
2	12379	29.7	7.8	4.3	0.7	78.4	7.1	5.7	16.8	37.5	7.2	7.4	18.9	7.3	4.0	3.6	1.0	0.3	2.6	1.9	3.3
3	11968	21.5	5.6	4.6	0.8	80.4	8.0	5.9	17.1	42.2	8.0	8.5	21.2	8.4	4.6	3.8	1.1	0.4	3.1	2.1	2.7
6	11196	13.7	2.4	3.7	0.7	81.5	8.7	6.8	17.0	45.9	8.6	9.9	23.5	9.2	5.2	4.4	1.2	0.5	3.1	2.3	1.8
12	10229	11.6	2.2	3.2	0.4	78.4	9.3	7.2	16.8	46.9	8.4	10.5	24.0	9.0	5.8	4.1	1.3	0.4	2.9	2.7	1.4
																				1年累計死亡率	26.5 [←]

[←]② 主な傷病の有病率[←]表Ⅲ-3-(1)-② 心不全でDPC対象病院に入院した患者の主な傷病の有病率の経時的変化(県全体)[←]

経過月	対象者数	糖尿病	高血圧性 疾患	高脂血症	虚血性心 疾患	心房細動	脳梗塞	心不全	腎不全	尿路感染 症	悪性腫瘍	認知症	気分障害	下肢関節 障害	骨折	骨粗しょう 症	肺炎広義	死亡	
-6	13720	43.5	67.3	46.8	35.5	23.8	13.8	50.9	20.4	4.6	21.0	13.3	8.2	19.9	10.5	26.9	6.1	0.0	
-3	13720	44.7	67.8	47.0	36.5	25.1	14.6	53.4	21.5	4.7	22.1	14.6	8.7	19.8	11.4	27.2	7.2	0.0	
-1	13720	47.1	69.6	48.2	39.2	27.9	14.9	58.9	23.4	4.9	23.7	15.6	9.4	19.4	11.6	27.4	9.7	0.0	
0	13720	55.0	79.4	51.3	54.3	43.6	15.8	99.3	30.9	5.5	28.7	18.9	11.5	17.6	11.4	25.7	28.7	4.3	
1	13132	49.6	74.3	45.5	48.6	43.7	13.4	95.1	29.2	4.8	25.4	17.4	10.8	13.3	9.4	20.5	22.4	5.7	
2	12379	50.5	76.1	48.0	47.5	43.6	14.2	88.0	29.6	5.4	24.8	17.7	11.1	15.1	10.7	23.4	17.4	3.3	
3	11968	49.2	73.9	47.7	45.5	42.3	14.1	84.1	28.8	4.7	23.6	17.1	10.8	15.2	10.4	23.4	14.3	2.7	
6	11196	47.1	70.9	45.5	42.4	40.0	13.4	77.9	27.9	4.4	21.2	16.1	10.1	15.4	10.1	22.8	10.5	1.8	
12	10229	44.7	67.5	43.6	40.2	38.7	12.3	74.1	27.5	4.4	19.8	15.6	9.7	15.3	10.3	23.0	9.2	1.4	
																		1年累計死亡率 ⁹⁾	26.5 [←]

(2) 広島医療圏←

① 医療介護サービス利用←

表Ⅲ-3-(2)-① 心不全でDPC対象病院に入院した患者の医療介護サービス利用状況の経時的変化（広島医療圏）←

経過月	対象者数	一般病棟入院	回復期入院	療養入院	精神入院	外来	訪問診療	訪問看護-医療	歯科受診	介護保険	訪問介護	訪問看護-介護	福祉機器	通所介護	通所リハ	ショートステイ	グループホーム	介護療養	老健施設	特養	死亡
-6	6724	6.4	1.3	0.3	0.3	86.0	7.5	5.1	20.0	40.8	9.0	7.0	20.7	11.3	5.1	3.6	1.5	0.1	1.7	2.7	0.0
-3	6724	9.3	2.1	0.4	0.2	86.2	8.1	5.5	20.5	42.1	9.4	7.6	21.3	11.2	5.1	4.0	1.6	0.0	1.8	2.8	0.0
-1	6724	10.8	2.4	0.5	0.3	87.6	9.1	6.2	19.6	43.9	9.9	8.1	22.1	11.1	5.3	4.4	1.8	0.1	1.9	3.1	0.0
0	6724	98.6	3.5	1.1	0.5	87.4	8.3	6.0	17.3	44.0	9.9	8.4	22.3	9.7	4.4	3.9	1.8	0.1	2.1	3.2	4.3
1	6438	66.0	7.9	3.0	0.6	71.2	6.4	5.6	16.8	31.6	6.6	7.0	15.8	6.1	2.8	2.8	1.3	0.2	1.4	2.1	5.2
2	6103	29.1	7.6	4.2	0.7	79.7	8.5	7.2	17.9	38.7	8.6	9.4	20.1	7.8	3.8	3.4	1.3	0.3	2.1	2.1	3.6
3	5886	21.0	5.4	4.3	0.8	81.9	9.3	7.8	18.2	43.3	9.6	11.1	22.2	9.1	4.1	3.6	1.4	0.5	2.6	2.4	2.7
6	5521	13.8	2.4	3.3	0.7	82.5	10.4	8.5	18.5	46.7	10.2	12.6	24.5	9.6	4.6	4.5	1.5	0.5	2.3	2.6	1.6
12	5087	11.5	2.5	2.9	0.4	79.3	11.0	9.1	18.3	47.6	10.0	13.4	24.7	9.3	5.0	4.0	1.7	0.5	2.3	3.2	1.4
																				1年累計死亡率	25.4

←

② 主な傷病の有病率←

表Ⅲ-3-(2)-② 心不全でDPC対象病院に入院した患者の主な傷病の有病率の経時的変化（広島医療圏）←

経過月	対象者数	糖尿病	高血圧性疾患	高脂血症	虚血性心疾患	心房細動	脳梗塞	心不全	腎不全	尿路感染症	悪性腫瘍	認知症	気分障害	下肢関節障害	骨折	骨粗しょう症	肺炎広義	死亡
-6	6724	44.7	66.9	47.7	37.0	23.6	13.8	49.4	18.7	4.5	20.9	14.4	9.3	18.7	9.9	27.7	6.4	0.0
-3	6724	46.3	67.4	48.1	38.0	25.0	14.9	52.1	19.9	4.4	22.1	15.9	9.7	19.1	11.1	27.8	7.6	0.0
-1	6724	48.2	69.1	49.0	40.5	27.7	15.3	57.6	21.3	4.5	23.9	16.7	10.5	18.4	11.3	28.0	10.2	0.0
0	6724	57.6	79.0	53.0	55.4	43.1	15.8	99.1	29.1	5.1	27.7	21.5	13.8	16.3	11.1	26.1	29.6	4.3
1	6438	51.6	74.4	47.2	50.5	43.4	13.3	94.5	27.9	4.2	25.4	19.1	13.0	13.0	9.2	20.8	23.4	5.2
2	6103	51.9	76.0	49.2	48.8	43.1	13.9	87.5	27.8	5.0	24.3	19.5	13.0	14.1	10.2	23.3	18.0	3.6
3	5886	50.9	73.6	48.7	46.8	41.8	14.0	83.2	27.3	4.6	23.5	18.6	12.8	14.4	10.2	24.1	15.1	2.7
6	5521	48.2	71.0	46.4	44.0	39.3	13.3	77.3	26.7	4.3	20.8	17.3	12.0	14.5	10.1	23.5	11.3	1.6
12	5087	46.2	67.9	44.6	41.6	38.1	12.8	74.3	26.1	4.6	19.5	16.7	11.6	14.8	10.2	23.8	10.1	1.4
																	1年累計死亡率 ¹⁰	25.4

(3) 広島西医療圏←

① 医療介護サービス利用←

表Ⅲ-3-(3)-① 心不全でDPC対象病院に入院した患者の医療介護サービス利用状況の経時的変化（広島西医療圏）←

経過月	対象者数	一般病棟入院	回復期入院	療養入院	精神入院	外来	訪問診療	訪問看護 医療	歯科受診	介護保険	訪問介護	訪問看護 介護	福祉機器	通所介護	通所リハ	ショート ステイ	グループ ホーム	介護療養	老健施設	特養	死亡	
-6	688	7.1	1.3	0.4	0.0	88.1	6.0	4.4	17.7	39.2	9.2	6.1	21.9	9.6	4.5	2.8	0.7	0.0	1.3	0.7	0.0	
-3	688	5.8	2.5	0.7	0.0	87.6	6.5	4.7	17.9	42.2	9.4	6.7	23.4	10.2	5.1	2.2	0.7	0.1	1.7	0.9	0.0	
-1	688	8.6	2.0	1.2	0.0	87.5	6.3	5.7	13.8	43.2	10.9	7.3	25.1	10.8	5.1	2.9	0.7	0.1	1.7	1.0	0.0	
0	688	98.8	2.6	2.0	0.3	88.2	5.7	5.5	14.1	42.9	11.2	8.7	26.2	10.3	4.4	2.8	0.7	0.1	1.9	1.0	4.9	
1	654	69.3	4.1	4.0	0.5	65.0	4.6	4.0	13.5	29.5	6.4	6.3	17.3	6.1	1.8	1.5	0.3	0.5	2.1	0.6	6.9	
2	609	30.5	5.4	6.6	0.3	77.3	5.6	6.7	16.3	34.6	8.0	9.7	18.7	7.2	2.8	1.5	0.5	0.5	2.5	0.5	2.5	
3	594	21.0	5.6	7.6	0.7	79.0	5.7	5.4	16.0	39.4	9.1	10.6	20.5	8.6	2.5	2.0	0.5	0.8	3.2	0.5	2.0	
6	557	10.4	1.8	6.5	0.2	82.4	6.5	7.5	19.0	44.5	10.4	11.3	23.5	8.8	3.4	3.2	0.5	0.9	3.8	0.7	0.4	
12	507	9.1	2.2	4.9	0.2	77.9	6.9	8.9	16.4	43.8	9.7	12.4	23.7	7.7	4.1	3.4	0.8	0.4	2.4	1.0	1.0	
																					1年累計死亡率	27.0

←

② 主な傷病の有病率←

表Ⅲ-3-(3)-② 心不全でDPC対象病院に入院した患者の主な傷病の有病率の経時的変化（広島西医療圏）←

経過月	対象者数	糖尿病	高血圧性 疾患	高脂血症	虚血性心 疾患	心房細動	脳梗塞	心不全	腎不全	尿路感染 症	悪性腫瘍	認知症	気分障害	下肢関節 障害	骨折	骨粗しょう 症	肺炎広義	死亡		
-6	688	43.2	69.6	48.0	37.5	25.1	14.0	52.0	21.4	2.5	21.5	13.2	8.0	18.3	9.9	23.3	4.5	0.0		
-3	688	43.5	68.6	47.1	36.9	25.0	14.7	52.9	20.8	2.9	20.5	15.8	8.4	18.6	9.9	22.5	4.8	0.0		
-1	688	45.6	69.0	46.8	41.4	27.2	14.8	60.2	22.2	2.9	21.1	16.1	8.0	19.0	10.3	23.3	6.0	0.0		
0	688	47.7	75.6	46.1	59.2	46.1	14.4	99.4	28.5	3.1	29.8	17.0	10.6	16.7	10.5	22.2	31.3	4.9		
1	654	40.5	65.9	39.4	49.2	42.4	10.6	95.4	28.6	3.2	22.9	14.4	8.0	11.2	7.5	16.8	22.8	6.9		
2	609	43.8	73.9	46.1	46.3	41.9	12.5	87.7	28.7	3.3	23.0	14.4	8.4	13.1	8.9	20.5	15.8	2.5		
3	594	43.3	72.4	47.8	46.5	39.7	12.1	85.2	28.3	3.4	20.0	15.5	8.4	13.1	8.9	18.9	10.9	2.0		
6	557	41.8	70.2	45.2	42.2	37.2	12.6	79.4	25.9	3.8	18.0	15.6	9.2	13.6	8.6	19.4	6.3	0.4		
12	507	39.8	65.9	45.4	39.4	35.3	11.2	75.0	26.8	2.8	17.8	15.2	8.1	14.8	8.5	17.4	6.1	1.0		
																			1年累計死亡率 ¹¹⁾	27.0

(4) 呉医療圏

① 医療介護サービス利用

表Ⅲ-3-(4)-① 心不全でDPC対象病院に入院した患者の医療介護サービス利用状況の経時的変化（呉医療圏）

経過月	対象者数	一般病棟入院	回復期入院	療養入院	精神入院	外来	訪問診療	訪問看護 医療	歯科受診	介護保険	訪問介護	訪問看護 介護	福祉機器	通所介護	通所リハ	ショート ステイ	グループ ホーム	介護療養	老健施設	特養	死亡
-6	2067	6.5	1.0	0.6	0.6	84.9	6.2	2.5	17.4	34.1	6.9	3.5	15.8	7.1	6.4	3.5	0.6	0.0	1.9	1.7	0.0
-3	2067	9.2	1.5	0.9	0.6	84.1	7.0	2.4	16.0	35.8	7.1	3.6	16.2	7.9	6.1	3.5	0.6	0.0	2.3	1.9	0.0
-1	2067	9.8	1.5	0.9	0.4	86.3	8.0	3.1	16.7	38.5	7.6	4.3	17.9	7.7	6.4	4.3	0.8	0.0	2.5	2.1	0.0
0	2067	99.0	1.5	1.3	0.5	86.9	7.2	3.3	15.9	38.8	7.7	4.5	17.9	7.2	5.7	4.0	0.9	0.1	2.5	2.3	3.7
1	1991	70.0	3.2	2.6	1.0	71.6	5.7	3.1	16.1	28.8	5.0	3.6	12.1	4.3	3.0	2.5	0.9	0.1	2.2	2.1	5.8
2	1876	31.4	4.4	3.7	1.2	79.1	7.9	4.4	16.2	35.1	6.7	5.7	15.1	5.7	4.2	3.4	0.9	0.3	3.0	2.0	2.7
3	1826	23.2	4.1	4.4	1.2	78.6	9.4	4.3	16.3	39.3	7.7	6.0	17.3	6.7	4.7	3.2	0.9	0.3	3.7	2.1	2.4
6	1707	13.6	2.1	3.7	0.9	80.9	9.7	4.3	17.5	43.5	7.7	7.1	18.7	8.0	5.3	3.7	1.0	0.6	4.3	2.3	2.3
12	1535	11.4	1.1	2.9	0.3	78.0	9.6	4.6	17.4	45.0	7.5	7.6	20.0	8.7	6.1	3.8	1.0	0.4	4.2	2.4	1.4
																				1年累計死亡率	26.8

←

② 主な傷病の有病率

表Ⅲ-3-(4)-② 心不全でDPC対象病院に入院した患者の主な傷病の有病率の経時的変化（呉医療圏）

経過月	対象者数	糖尿病	高血圧性 疾患	高脂血症	虚血性心 疾患	心房細動	脳梗塞	心不全	腎不全	尿路感染 症	悪性腫瘍	認知症	気分障害	下肢関節 障害	骨折	骨粗しょう 症	肺炎広義	死亡	
-6	2067	41.5	68.7	47.7	33.6	23.2	14.6	50.3	19.8	4.5	20.9	11.6	7.4	23.0	11.4	27.1	5.1	0.0	
-3	2067	42.6	67.9	47.0	34.9	24.5	14.5	52.4	20.1	4.4	22.4	13.0	8.5	21.8	12.5	28.2	6.3	0.0	
-1	2067	45.7	70.3	48.3	37.8	26.9	15.2	58.4	22.2	4.8	23.9	14.1	9.0	21.7	11.6	28.8	9.4	0.0	
0	2067	53.2	83.3	53.5	52.3	43.8	17.1	99.2	29.0	5.8	27.6	16.0	9.6	19.3	11.8	26.3	25.3	3.7	
1	1991	47.9	77.7	48.1	47.1	44.2	14.0	95.9	26.7	5.4	24.6	15.8	9.4	13.6	8.7	20.4	21.9	5.8	
2	1876	50.4	75.9	48.3	46.6	43.7	14.4	87.4	27.7	5.3	24.9	15.9	9.8	15.8	11.0	23.2	17.1	2.7	
3	1826	47.6	74.2	47.6	42.8	42.9	13.8	83.0	25.8	4.4	23.8	15.0	9.6	16.3	10.3	23.1	14.6	2.4	
6	1707	45.2	70.9	44.4	39.2	40.9	13.6	76.5	25.2	3.6	21.3	13.7	9.1	16.5	9.8	22.7	9.7	2.3	
12	1535	43.5	67.4	43.8	36.9	39.2	11.9	72.1	25.9	3.6	19.5	13.6	7.8	14.5	9.4	22.3	7.2	1.4	
																		1年累計死亡率 ¹²	26.8

(5) 広島中央医療圏←

① 医療介護サービス利用←

表Ⅲ-3-(5)-① 心不全でDPC対象病院に入院した患者の医療介護サービス利用状況の経時的変化（広島中央医療圏）←

経過月	対象者数	一般病棟入院	回復期入院	療養入院	精神入院	外来	訪問診療	訪問看護-医療	歯科受診	介護保険	訪問介護	訪問看護-介護	福祉機器	通所介護	通所リハ	ショートステイ	グループホーム	介護療養	老健施設	特養	死亡	
-6	939	7.1	2.1	0.5	0.3	83.1	4.0	3.2	13.4	37.4	5.2	4.4	18.7	7.7	9.5	4.3	0.7	0.0	2.6	1.5	0.0	
-3	939	8.5	2.6	0.5	0.4	82.1	4.9	3.4	13.3	38.6	5.8	4.9	19.4	8.1	9.5	4.9	0.7	0.0	2.8	1.7	0.0	
-1	939	10.0	2.8	0.5	0.2	85.6	4.6	4.8	13.8	40.5	5.4	5.4	20.0	7.8	8.7	5.2	0.7	0.0	3.1	1.7	0.0	
0	939	99.1	10.2	0.5	0.3	81.7	4.4	4.4	9.8	39.9	5.3	5.6	20.6	7.7	7.6	4.6	0.7	0.1	3.2	1.7	3.9	
1	902	63.6	17.7	2.0	0.4	64.6	2.3	3.4	11.1	25.1	3.4	4.7	12.7	4.1	3.8	2.5	0.6	0.3	1.7	1.1	6.2	
2	846	27.0	14.5	3.9	0.7	74.7	2.8	4.3	14.2	34.5	5.2	6.0	16.2	6.0	5.4	4.4	0.6	0.2	3.7	1.4	3.2	
3	819	21.1	8.1	5.3	1.0	79.5	4.3	5.3	15.5	40.8	5.0	6.7	19.0	6.3	7.3	5.0	0.6	0.6	4.0	1.6	2.3	
6	774	13.4	2.8	5.2	1.4	79.5	4.3	5.4	13.0	42.2	6.1	7.4	20.7	7.1	7.6	4.4	0.5	0.5	4.1	2.1	1.8	
12	704	11.6	2.4	4.5	1.0	74.7	5.3	6.5	14.6	43.8	5.3	8.5	20.6	7.2	8.5	5.3	0.7	0.3	4.0	2.1	1.4	
																					1年累計死亡率	26.1

←

② 主な傷病の有病率←

表Ⅲ-3-(5)-② 心不全でDPC対象病院に入院した患者の主な傷病の有病率の経時的変化（広島中央医療圏）←

経過月	対象者数	糖尿病	高血圧性疾患	高脂血症	虚血性心疾患	心房細動	脳梗塞	心不全	腎不全	尿路感染症	悪性腫瘍	認知症	気分障害	下肢関節障害	骨折	骨粗しょう症	肺炎広義	死亡		
-6	939	41.1	65.4	47.3	38.2	23.9	17.4	52.3	18.5	6.4	22.2	11.6	6.3	23.2	13.7	27.1	7.1	0.0		
-3	939	42.9	65.6	47.8	38.0	25.3	16.3	55.0	20.0	6.3	21.0	12.2	6.3	23.1	12.9	28.2	8.7	0.0		
-1	939	47.1	68.2	50.6	42.0	29.3	16.6	61.2	24.2	7.6	23.1	13.5	7.8	23.6	14.6	29.0	11.4	0.0		
0	939	50.5	73.5	51.3	56.1	42.9	16.7	99.5	29.5	7.5	31.0	13.5	10.0	22.2	14.8	28.6	30.7	3.9		
1	902	46.1	72.0	46.8	50.9	44.6	15.0	96.0	27.4	6.2	26.3	13.9	10.1	17.2	13.1	22.7	20.3	6.2		
2	846	46.2	73.9	50.1	51.3	46.7	16.1	90.8	29.1	7.1	25.7	16.2	10.3	20.3	16.1	26.0	17.1	3.2		
3	819	47.5	71.2	50.3	51.3	44.9	16.6	87.1	27.8	5.9	25.4	14.5	9.9	19.2	14.8	23.8	14.2	2.3		
6	774	45.3	68.1	48.3	46.8	43.0	14.7	80.2	27.1	6.5	23.8	15.0	9.0	18.7	13.7	25.6	10.6	1.8		
12	704	41.1	63.9	45.5	44.5	41.2	14.5	74.1	26.1	6.5	22.0	14.1	8.4	17.8	15.2	26.7	9.2	1.4		
																			1年累計死亡率 ¹³	26.1

(6) 尾三医療圏[←]① 医療介護サービス利用[←]表Ⅲ-3-(6)-① 心不全でDPC対象病院に入院した患者の医療介護サービス利用状況の経時的変化（尾三医療圏）[←]

経過月	対象者数	一般病棟入院	回復期入院	療養入院	精神入院	外来	訪問診療	訪問看護 医務	歯科受診	介護保険	訪問介護	訪問看護 介護	福祉機器	通所介護	通所リハ	ショート ステイ	グループ ホーム	介護療養	老健施設	特養	死亡	
-6	1392	8.8	1.6	0.6	0.3	83.0	5.5	3.5	17.8	42.6	8.3	4.1	21.6	12.4	7.0	4.4	1.3	0.0	3.4	2.2	0.0	
-3	1392	9.8	2.2	1.2	0.4	84.6	6.5	3.5	15.4	43.8	8.3	4.8	21.9	11.3	7.0	4.3	1.1	0.0	3.9	2.4	0.0	
-1	1392	10.6	2.7	1.1	0.4	85.5	7.0	3.7	17.5	45.0	8.3	5.0	22.7	11.1	6.7	4.2	1.1	0.1	4.4	2.5	0.0	
0	1392	99.4	3.4	1.9	0.4	85.1	5.5	4.0	17.5	45.8	8.1	5.0	23.3	9.6	6.1	3.5	1.1	0.1	4.9	2.5	4.5	
1	1329	70.6	6.2	3.5	0.5	68.8	5.0	3.6	20.9	29.5	5.1	3.8	14.4	6.0	2.9	2.2	0.8	0.1	3.1	1.7	5.9	
2	1251	33.2	5.8	4.4	0.8	76.0	5.8	4.2	19.5	37.3	7.2	5.4	18.9	8.3	4.2	3.4	0.8	0.1	4.6	1.6	3.0	
3	1213	22.0	4.5	4.8	0.8	78.3	6.6	4.3	19.0	41.1	7.6	6.3	21.8	8.8	4.8	3.5	0.9	0.4	4.3	1.8	2.6	
6	1135	15.2	1.9	3.9	0.6	79.4	7.0	6.1	15.3	45.3	8.4	7.8	24.6	10.5	6.1	3.5	1.1	0.7	4.5	2.1	2.2	
12	1041	13.5	2.2	3.8	0.5	76.8	8.0	6.2	14.7	45.7	8.2	8.5	25.0	10.0	7.2	3.1	0.9	0.5	3.9	3.0	1.4	
																					1年累計死亡率	26.3 [←]

[←]② 主な傷病の有病率[←]表Ⅲ-3-(6)-② 心不全でDPC対象病院に入院した患者の主な傷病の有病率の経時的変化（尾三医療圏）[←]

経過月	対象者数	糖尿病	高血圧性 疾患	高脂血症	虚血性心 疾患	心房細動	脳梗塞	心不全	腎不全	尿路感染 症	悪性腫瘍	認知症	気分障害	下肢関節 障害	骨折	骨粗しょう 症	肺炎広義	死亡		
-6	1392	40.6	65.7	42.4	33.7	24.6	12.1	54.6	23.0	3.7	20.5	13.4	7.3	21.3	10.7	26.3	5.8	0.0		
-3	1392	40.1	67.2	43.1	34.5	26.7	12.9	56.6	24.3	5.0	22.1	13.2	8.2	21.2	11.5	27.1	7.3	0.0		
-1	1392	43.0	68.0	44.6	37.1	29.1	12.4	61.2	26.3	4.8	20.7	15.3	8.4	20.4	11.5	26.0	8.7	0.0		
0	1392	50.5	80.8	44.9	52.4	47.2	14.2	99.6	34.6	5.2	28.2	18.2	8.8	19.6	10.9	24.5	22.6	4.5		
1	1329	47.9	75.1	40.0	43.8	46.4	12.6	95.2	32.1	5.9	24.5	16.9	8.0	14.4	9.3	21.4	17.9	5.9		
2	1251	49.0	75.2	43.1	42.1	44.4	12.5	87.8	32.0	5.6	23.9	17.3	7.8	17.3	10.2	24.2	15.3	3.0		
3	1213	46.1	73.8	43.4	40.9	43.4	11.5	84.7	32.2	4.9	21.3	16.6	7.4	17.8	10.3	23.7	12.9	2.6		
6	1135	44.9	69.8	41.8	37.3	41.7	11.5	78.3	28.9	4.4	19.7	16.0	6.8	17.4	9.4	21.7	10.0	2.2		
12	1041	42.6	66.2	38.8	37.2	41.7	9.6	75.0	29.3	3.9	19.8	14.7	6.5	17.2	9.9	22.0	8.5	1.4		
																			1年累計死亡率 ¹⁴	26.3 [←]

(7) 福山府中医療圏←

① 医療介護サービス利用←

表Ⅲ-3-(7)-① 心不全で DPC 対象病院に入院した患者の医療介護サービス利用状況の経時的変化 (福山府中医療圏) ←

月	対象者数	一般病棟入院	回復期入院	療養入院	精神入院	外来	訪問診療	訪問看護医療	歯科受診	介護保険	訪問介護	訪問看護介護	福祉機器	通所介護	通所リハ	ショートステイ	グループホーム	介護療養	老健施設	特養	死亡		
-6	1629	6.7	2.1	0.5	0.0	83.5	3.7	1.8	13.6	42.4	4.4	2.3	22.4	9.5	6.5	5.5	0.9	0.1	1.4	0.9	0.0		
-3	1629	8.9	3.1	0.5	0.1	83.9	3.3	1.8	13.8	43.8	4.4	2.8	23.0	10.6	6.6	5.3	0.9	0.1	1.8	1.0	0.0		
-1	1629	10.5	3.3	0.9	0.1	84.7	4.1	2.7	12.6	45.9	4.5	3.1	25.1	10.7	7.1	6.3	1.2	0.1	1.6	1.0	0.0		
0	1629	99.1	6.6	2.2	0.1	84.7	3.7	2.8	12.3	44.9	4.2	3.1	25.5	9.2	5.5	5.8	1.2	0.1	1.5	1.1	5.2		
1	1545	65.3	13.1	4.4	0.1	63.1	3.6	2.5	11.9	29.7	2.8	2.1	15.2	5.2	2.8	3.4	0.8	0.1	1.4	0.9	7.4		
2	1431	29.4	11.6	4.4	0.1	77.1	4.6	3.3	13.0	38.4	3.6	3.3	20.6	7.0	4.4	4.8	0.8	0.3	2.2	1.0	4.1		
3	1373	22.0	7.5	4.3	0.1	79.8	5.3	2.4	13.5	43.8	3.9	3.5	23.3	8.3	5.8	5.8	0.9	0.4	2.4	1.3	3.4		
6	1269	13.5	3.0	3.2	0.0	80.9	5.9	4.1	13.6	47.4	4.4	5.1	25.8	9.6	6.1	5.8	1.1	0.3	2.5	1.3	1.8		
12	1138	11.7	2.5	1.6	0.0	78.8	6.4	3.7	13.4	50.2	4.5	4.6	27.3	9.6	6.1	5.1	1.1	0.4	2.7	2.0	1.1		
																						1年累計死亡率	30.9

←

② 主な傷病の有病率←

表Ⅲ-3-(7)-② 心不全で DPC 対象病院に入院した患者の主な傷病の有病率の経時的変化 (福山府中医療圏) ←

経過月	対象者数	糖尿病	高血圧性疾患	高脂血症	虚血性心疾患	心房細動	脳梗塞	心不全	腎不全	尿路感染症	悪性腫瘍	認知症	気分障害	下肢関節障害	骨折	骨粗しょう症	肺炎広義	死亡					
-6	1629	45.4	68.4	45.8	31.1	23.3	12.4	51.9	26.9	5.3	21.5	12.3	6.8	17.7	10.9	25.1	6.1	0.0					
-3	1629	46.3	69.9	45.7	32.4	24.5	13.8	54.8	29.0	5.2	23.0	13.8	7.2	17.4	11.4	25.4	7.2	0.0					
-1	1629	48.5	72.1	47.3	34.9	27.4	14.4	59.4	31.1	5.5	26.3	14.6	7.7	17.1	12.7	25.7	9.5	0.0					
0	1629	56.2	80.0	50.3	51.6	40.9	16.0	99.4	40.0	6.4	32.8	17.7	7.9	16.5	11.7	24.5	32.4	5.2					
1	1545	50.9	74.4	42.8	45.6	42.1	13.9	95.7	37.5	5.2	28.5	17.3	7.6	11.7	10.4	19.4	23.6	7.4					
2	1431	51.4	79.9	47.4	46.8	43.2	15.5	89.7	38.4	5.9	27.2	15.9	8.8	13.3	11.0	23.6	17.1	4.1					
3	1373	50.2	76.5	45.9	43.6	42.2	16.0	86.0	37.3	4.4	26.1	16.7	8.3	13.0	9.8	23.4	12.6	3.4					
6	1269	49.6	73.3	44.8	41.5	39.5	14.1	79.4	36.5	4.6	24.3	15.3	7.4	13.7	9.8	21.1	10.2	1.8					
12	1138	45.5	68.8	41.7	38.3	37.7	12.9	73.6	35.3	4.4	20.4	16.3	8.0	14.3	10.2	21.8	9.0	1.1					
																						1年累計死亡率 ¹⁵⁾	30.9

(8) 備北医療圏←

① 医療介護サービス利用←

表Ⅲ-3-(8)-① 心不全でDPC対象病院に入院した患者の医療介護サービス利用状況の経時的変化(備北医療圏)←

経過月	対象者数	一般病棟入院	回復期入院	療養入院	精神入院	外来	訪問診療	訪問看護-医療	歯科受診	介護保険	訪問介護	訪問看護-介護	福祉機器	通所介護	通所リハ	ショートステイ	グループホーム	介護療養	老健施設	特養	死亡	
-6	281	7.8	0.7	0.0	0.0	86.8	5.3	2.1	11.4	47.0	5.0	1.8	18.5	11.4	2.8	4.6	0.4	0.0	3.6	5.7	0.0	
-3	281	11.0	1.8	0.4	0.4	86.5	5.0	2.8	12.1	49.1	4.3	2.1	20.3	11.0	3.6	6.4	0.4	0.0	3.2	7.5	0.0	
-1	281	11.4	3.2	0.4	0.4	89.0	5.3	2.1	14.2	52.3	6.4	2.8	21.7	11.0	3.9	5.0	0.7	0.0	1.4	8.5	0.0	
0	281	99.3	4.6	0.4	0.0	87.5	5.3	2.5	13.2	50.2	6.8	2.8	22.8	10.0	3.6	4.6	0.7	0.0	1.4	8.5	2.8	
1	273	66.7	11.0	2.9	0.7	69.6	3.3	2.2	17.6	34.1	2.9	2.2	14.7	4.0	2.6	3.7	0.4	0.4	1.1	6.6	3.7	
2	263	27.0	9.1	4.6	0.8	76.8	5.3	1.9	13.7	40.7	3.8	4.6	16.7	6.1	3.0	5.7	0.8	0.0	2.3	6.5	2.3	
3	257	18.7	7.8	5.1	0.8	79.8	5.8	4.7	15.6	47.5	5.4	5.1	19.8	8.2	3.5	5.4	0.8	0.0	3.5	6.6	4.7	
6	233	13.3	3.9	5.2	0.9	80.3	5.6	5.6	12.4	52.8	5.6	6.4	24.5	8.2	5.2	7.3	1.3	0.0	4.3	5.6	1.7	
12	217	10.1	0.5	6.9	0.5	80.2	6.0	5.1	12.9	51.6	6.5	7.4	25.8	6.9	7.4	5.1	1.4	0.0	4.1	3.7	1.8	
																					1年累計死亡率	24.2←

←

② 主な傷病の有病率←

表Ⅲ-3-(8)-② 心不全でDPC対象病院に入院した患者の主な傷病の有病率の経時的変化(備北医療圏)←

経過月	対象者数	糖尿病	高血圧性疾患	高脂血症	虚血性心疾患	心房細動	脳梗塞	心不全	腎不全	尿路感染症	悪性腫瘍	認知症	気分障害	下肢関節障害	骨折	骨粗しょう症	肺炎広義	死亡		
-6	281	45.2	70.5	43.1	34.5	29.2	12.1	56.2	19.9	6.4	19.2	10.3	9.6	23.1	7.8	27.4	6.0	0.0		
-3	281	45.9	74.0	43.8	39.1	30.6	13.5	62.6	19.6	6.0	23.5	12.1	8.9	24.2	9.3	24.2	7.5	0.0		
-1	281	47.3	74.4	45.2	39.9	34.2	12.5	66.9	21.7	7.8	26.0	10.7	11.0	23.1	6.4	24.2	11.0	0.0		
0	281	56.2	79.7	46.3	49.8	45.6	14.2	100.0	27.4	7.1	29.9	13.5	11.0	20.3	7.8	22.1	29.9	2.8		
1	273	46.5	72.2	39.2	46.5	44.3	13.6	95.6	27.1	5.5	21.2	11.7	9.5	16.1	6.2	16.1	23.4	3.7		
2	263	49.8	77.6	43.7	46.0	46.0	16.3	89.0	30.0	11.4	28.1	14.4	12.5	19.0	7.2	19.4	21.3	2.3		
3	257	49.0	77.0	44.4	44.4	44.4	16.0	87.5	28.4	9.3	23.0	13.2	12.1	19.1	7.4	18.3	17.9	4.7		
6	233	48.9	73.4	44.2	45.1	39.9	16.3	80.7	31.8	7.3	18.9	13.7	10.3	21.5	8.2	18.9	12.0	1.7		
12	217	46.1	72.8	43.8	43.3	39.2	11.1	77.9	30.0	6.9	22.6	11.5	11.5	21.2	8.3	18.4	14.3	1.8		
																			1年累計死亡率 ¹⁶	24.2←

(1) 県全体←

① 医療介護サービス利用←

表Ⅲ-4-(1)-① 肺炎でDPC対象病院に入院した患者の医療介護サービス利用状況の経時的変化(県全体)←

経過月	対象者数	一般病棟入院	回復期入院	療養入院	精神入院	外来	訪問診療	訪問看護 医療	歯科受診	介護保険	訪問介護	訪問看護 介護	福祉機器	通所介護	通所リハ	ショート ステイ	グループ ホーム	介護療養	老健施設	特養	死亡		
-6	15687	7.4	1.6	0.6	0.6	85.3	6.6	4.3	20.6	42.2	7.9	5.7	20.5	11.3	6.1	5.2	1.4	0.1	2.7	3.4	0.0		
-3	15687	9.1	2.0	0.6	0.7	86.3	7.3	4.8	20.8	44.1	8.1	6.1	21.3	11.4	6.1	6.0	1.5	0.1	3.0	3.8	0.0		
-1	15687	10.1	2.0	0.7	0.6	87.9	8.0	5.2	21.0	46.0	8.4	6.6	22.4	11.6	6.1	6.4	1.5	0.1	3.2	4.1	0.0		
0	15687	98.9	4.6	1.7	0.8	88.2	7.3	5.4	19.9	46.3	8.1	6.5	23.0	10.4	5.4	5.9	1.6	0.1	3.3	4.1	4.8		
1	14928	58.5	9.1	3.8	0.8	71.4	5.5	4.6	19.3	33.1	5.5	4.9	15.5	6.5	3.4	4.1	1.1	0.1	2.4	3.2	5.9		
2	14052	23.0	7.9	5.1	0.9	77.1	6.7	4.9	20.4	38.6	6.4	5.8	18.3	8.0	4.5	4.7	1.2	0.3	3.3	3.4	3.9		
3	13497	17.3	5.2	5.4	0.9	78.9	7.2	5.5	20.1	41.7	6.9	6.4	19.7	8.6	5.1	5.0	1.2	0.4	3.7	3.5	2.9		
6	12517	11.9	2.4	4.4	0.8	79.3	7.7	5.8	19.9	44.1	7.2	7.2	21.0	9.1	5.7	5.1	1.4	0.5	3.9	3.7	1.9		
12	11365	9.7	2.1	3.2	0.7	77.4	8.3	5.9	19.9	43.7	7.1	7.6	21.0	8.7	5.8	4.8	1.4	0.4	3.3	4.0	1.2		
																						1年累計死亡率	28.4

←

② 主な傷病の有病率←

表Ⅲ-4-(1)-② 肺炎でDPC対象病院に入院した患者の主な傷病の有病率の経時的変化(県全体)←

経過月	対象者数	糖尿病	高血圧性 疾患	高脂血症	虚血性心 疾患	心房細動	脳梗塞	心不全	腎不全	尿路感染 症	悪性腫瘍	認知症	気分障害	下肢関節 障害	骨折	骨粗しょう 症	肺炎広義	死亡		
-6	15687	39.3	57.2	39.3	24.7	11.8	13.2	33.2	15.2	4.7	26.8	17.4	10.0	15.0	9.2	24.3	8.6	0.0		
-3	15687	40.3	58.0	39.1	25.4	12.5	13.5	34.9	16.2	5.0	28.3	18.3	10.3	14.9	10.0	24.6	10.0	0.0		
-1	15687	40.8	58.9	39.6	25.9	13.0	13.7	36.6	17.0	5.2	29.3	19.0	10.8	14.7	10.6	25.0	13.9	0.0		
0	15687	46.7	62.3	40.7	29.4	15.2	15.9	48.7	21.5	5.6	37.5	23.3	11.6	13.6	11.1	24.0	98.3	4.8		
1	14928	40.8	56.1	34.1	24.1	14.1	13.7	42.5	18.4	4.7	33.7	21.3	10.8	11.2	9.3	21.5	74.5	5.9		
2	14052	41.1	57.7	36.1	24.8	14.0	13.9	40.8	17.6	5.2	31.3	20.6	10.9	12.0	10.3	23.6	44.4	3.9		
3	13497	40.5	56.8	36.5	24.5	13.6	13.4	39.5	17.4	4.9	29.7	20.0	10.9	12.6	10.1	23.7	34.5	2.9		
6	12517	39.3	55.9	36.6	24.0	13.7	12.4	38.1	16.5	4.7	27.1	18.6	10.7	12.9	9.5	24.1	23.8	1.9		
12	11365	37.5	54.2	35.6	23.3	13.3	11.9	36.7	16.1	4.6	24.9	18.0	10.2	12.8	9.7	23.9	18.9	1.2		
																			1年累計死亡率 ¹⁷⁾	28.4

(2) 広島医療圏[←]① 医療介護サービス利用[←]表Ⅲ-4-(2)-① 肺炎でDPC対象病院に入院した患者の医療介護サービス利用状況の経時的変化（広島医療圏）[←]

経過月	対象者数	一般病棟入院	回復期入院	療養入院	精神入院	外来	訪問診療	訪問看護-医療	歯科受診	介護保険	訪問介護	訪問看護-介護	福祉機器	通所介護	通所リハ	ショートステイ	グループホーム	介護療養	老健施設	特養	死亡	
-6	7291	7.1	1.5	0.5	0.5	86.3	8.3	5.6	23.3	42.3	9.7	7.5	20.5	12.3	5.0	4.8	1.8	0.0	2.6	3.6	0.0	
-3	7291	9.1	1.9	0.5	0.7	87.4	9.0	6.3	23.6	44.0	10.0	8.0	21.2	12.3	5.1	5.4	1.9	0.1	2.8	3.9	0.0	
-1	7291	9.9	2.1	0.4	0.5	88.5	9.6	6.5	23.7	45.7	10.1	8.4	22.0	12.3	4.8	5.9	2.0	0.0	3.0	4.1	0.0	
0	7291	98.7	3.7	1.1	0.7	89.5	8.8	6.7	22.6	46.0	9.9	8.3	22.8	11.1	4.2	5.5	2.0	0.1	3.0	4.2	4.5	
1	6965	58.4	7.9	3.1	0.6	73.0	6.9	5.6	20.9	34.0	6.7	6.0	16.0	7.5	2.9	4.2	1.3	0.2	2.2	3.3	5.4	
2	6592	22.5	7.4	5.0	0.7	78.1	8.3	6.3	21.8	38.9	7.8	7.4	18.4	9.0	3.7	4.6	1.4	0.3	2.9	3.4	3.8	
3	6340	17.0	4.7	5.5	0.7	79.7	9.0	7.0	22.0	41.5	8.2	8.0	19.5	9.5	4.1	4.6	1.5	0.4	3.3	3.6	2.8	
6	5874	11.5	2.0	4.8	0.6	80.7	9.5	7.1	22.4	44.0	8.7	9.0	20.8	10.0	4.7	4.6	1.7	0.4	3.4	3.8	1.8	
12	5345	9.7	2.0	3.6	0.6	78.7	10.2	7.3	22.9	44.0	8.3	9.6	20.9	9.2	5.0	4.4	1.7	0.4	2.8	4.1	1.1	
																					1年累計死亡率	27.5

[←]② 主な傷病の有病率[←]表Ⅲ-4-(2)-② 肺炎でDPC対象病院に入院した患者の主な傷病の有病率の経時的変化（広島医療圏）[←]

経過月	対象者数	糖尿病	高血圧性疾患	高脂血症	虚血性心疾患	心房細動	脳梗塞	心不全	腎不全	尿路感染症	悪性腫瘍	認知症	気分障害	下肢関節障害	骨折	骨粗しょう症	肺炎広義	死亡		
-6	7291	40.4	56.7	41.2	25.8	11.0	13.0	32.6	14.9	4.3	25.6	19.3	11.0	14.6	9.0	25.9	8.8	0.0		
-3	7291	41.6	57.7	41.5	26.7	11.9	13.4	34.4	15.9	4.9	27.5	20.1	11.6	14.5	9.6	26.4	9.9	0.0		
-1	7291	42.2	58.1	41.5	27.0	12.1	13.8	35.5	16.2	4.7	28.0	20.7	11.9	14.2	10.3	26.4	13.7	0.0		
0	7291	48.6	61.3	43.1	30.4	14.6	14.9	48.1	21.2	5.7	35.8	26.9	13.1	13.4	10.7	25.6	98.0	4.5		
1	6965	41.8	55.1	35.9	25.0	13.6	12.4	42.1	17.8	4.9	32.6	24.7	11.8	10.9	8.8	22.7	73.0	5.4		
2	6592	41.7	56.6	37.4	25.5	13.4	13.1	39.4	16.9	5.1	30.4	23.1	11.8	11.6	9.6	24.6	42.7	3.8		
3	6340	41.0	55.3	38.2	24.9	13.1	12.5	38.0	16.7	4.8	28.7	22.1	11.9	12.0	9.5	24.7	32.8	2.8		
6	5874	40.2	55.4	38.5	24.8	13.4	12.3	37.3	15.9	4.3	26.6	20.4	11.5	12.5	8.9	25.3	23.1	1.8		
12	5345	38.6	54.1	38.1	23.8	12.8	11.6	35.7	15.3	4.3	24.5	20.0	11.0	12.7	8.9	25.1	18.9	1.1		
																			1年累計死亡率 ¹⁸⁾	27.5

(3) 広島西医療圏←

① 医療介護サービス利用←

表Ⅲ-4-(3)-① 肺炎でDPC対象病院に入院した患者の医療介護サービス利用状況の経時的変化（広島西医療圏）←

経過月	対象者数	一般病棟入院	回復期入院	療養入院	精神入院	外来	訪問診療	訪問看護 医療	歯科受診	介護保険	訪問介護	訪問看護 介護	福祉機器	通所介護	通所リハ	ショート ステイ	グループ ホーム	介護療養	老健施設	特養	死亡	
-6	626	8.0	2.7	1.0	1.4	82.1	2.9	4.3	19.3	35.8	8.5	7.0	20.1	11.0	5.8	5.0	0.2	0.2	2.4	1.0	0.0	
-3	626	7.0	3.2	0.8	1.4	83.2	3.5	4.2	22.0	37.7	9.4	7.0	22.2	11.0	5.6	5.8	0.2	0.2	2.6	1.3	0.0	
-1	626	7.5	2.6	1.4	1.4	86.3	3.8	4.5	22.2	39.3	9.1	7.5	23.5	11.0	6.1	5.6	0.2	0.2	2.9	1.8	0.0	
0	626	98.7	3.2	2.9	1.4	89.6	4.5	4.8	17.6	39.0	8.8	6.7	24.3	9.4	5.4	5.3	0.2	0.2	2.7	1.8	4.0	
1	601	58.9	9.2	5.5	1.7	72.0	3.7	3.8	18.8	25.3	5.3	5.5	14.1	4.5	2.3	2.5	0.5	0.0	2.0	1.3	6.5	
2	562	21.7	10.7	6.6	2.0	73.0	3.4	3.2	20.6	29.9	6.2	5.5	15.5	6.4	3.2	2.8	0.5	0.4	2.3	2.0	4.1	
3	539	15.8	8.7	6.1	1.5	77.2	3.2	3.9	20.6	35.1	6.1	5.8	17.4	6.5	3.2	2.6	0.7	0.7	3.0	2.2	1.9	
6	510	9.8	2.5	5.1	1.2	77.8	3.3	3.7	22.2	39.8	7.3	7.3	18.8	9.0	4.1	3.7	0.6	1.8	3.3	2.9	1.2	
12	473	8.5	3.0	5.9	1.3	72.5	3.2	5.3	19.0	38.5	7.4	7.6	19.2	8.5	3.8	3.4	0.6	1.1	2.1	2.5	1.5	
																					1年累計死亡率	25.6

←

② 主な傷病の有病率←

表Ⅲ-4-(3)-② 肺炎でDPC対象病院に入院した患者の主な傷病の有病率の経時的変化（広島西医療圏）←

経過月	対象者数	糖尿病	高血圧性 疾患	高脂血症	虚血性心 疾患	心房細動	脳梗塞	心不全	腎不全	尿路感染 症	悪性腫瘍	認知症	気分障害	下肢関節 障害	骨折	骨粗しょう 症	肺炎広義	死亡		
-6	626	37.5	55.1	41.5	22.0	11.0	13.7	32.7	12.9	3.5	28.3	16.8	10.7	12.5	6.9	19.6	7.7	0.0		
-3	626	36.4	54.5	41.1	22.2	10.5	10.9	32.1	14.4	2.2	28.0	16.0	9.9	12.9	7.8	19.6	8.6	0.0		
-1	626	36.7	56.2	40.9	23.3	10.7	11.2	33.4	14.1	4.0	30.8	16.5	10.9	11.7	8.6	21.9	12.3	0.0		
0	626	44.7	60.1	43.3	30.5	16.3	10.5	46.8	19.5	2.2	40.7	21.6	10.1	9.7	8.8	21.4	97.6	4.0		
1	601	37.8	53.1	36.9	20.8	14.0	9.8	37.9	19.1	2.2	37.9	19.6	9.5	7.8	8.0	19.1	71.7	6.5		
2	562	36.1	53.2	36.8	23.1	13.0	10.9	35.9	16.9	2.1	31.7	17.6	10.5	8.5	8.4	19.9	42.7	4.1		
3	539	35.6	51.4	34.5	21.0	12.6	11.1	34.9	13.7	3.0	28.8	18.7	12.1	9.5	7.2	18.9	36.4	1.9		
6	510	34.5	51.8	36.1	21.8	13.3	9.6	32.5	12.7	2.9	26.9	17.3	10.6	9.6	7.3	20.2	22.5	1.2		
12	473	35.1	48.0	35.3	22.6	11.8	11.2	30.4	16.1	3.6	25.2	16.1	10.8	8.7	6.8	19.2	19.2	1.5		
																			1年累計死亡率 ¹⁹⁾	25.6

(4) 呉医療圏←

① 医療介護サービス利用←

表Ⅲ-4-(4)-① 肺炎で DPC 対象病院に入院した患者の医療介護サービス利用状況の経時的変化 (呉医療圏) ←

経過月	対象者数	一般病棟入院	回復期入院	療養入院	精神入院	外来	訪問診療	訪問看護 医療	歯科受診	介護保険	訪問介護	訪問看護 介護	福祉機器	通所介護	通所リハ	ショート ステイ	グループ ホーム	介護療養	老健施設	特養	死亡		
-6	2097	7.4	0.8	0.5	0.6	85.3	5.8	2.3	19.5	35.0	6.8	3.2	16.6	10.1	6.1	4.3	1.0	0.0	2.1	2.7	0.0		
-3	2097	8.9	1.0	0.7	0.6	86.8	6.4	2.6	19.2	36.7	6.8	3.9	17.2	10.7	6.1	5.2	1.0	0.1	2.1	3.3	0.0		
-1	2097	10.3	1.0	1.1	0.6	87.7	7.3	2.5	19.7	38.8	7.1	4.3	18.0	10.3	6.2	5.2	1.1	0.1	2.6	3.5	0.0		
0	2097	99.0	1.4	1.7	1.0	87.3	6.7	3.3	18.3	39.1	7.0	4.5	19.0	9.3	5.6	4.6	1.2	0.1	2.8	3.6	5.8		
1	1976	59.5	3.1	3.4	1.1	72.8	5.5	3.6	18.4	29.1	5.2	3.9	13.4	5.6	3.1	3.4	1.0	0.1	2.3	2.7	5.7		
2	1864	24.7	3.9	4.8	0.9	77.7	6.5	2.8	21.0	32.1	5.6	3.6	14.6	7.1	4.7	3.3	0.9	0.2	3.4	2.4	4.5		
3	1780	16.5	3.1	4.9	0.9	81.0	7.6	3.1	19.2	35.5	6.6	4.3	16.1	7.5	5.7	3.9	1.0	0.6	3.5	2.4	2.6		
6	1672	12.7	2.0	3.9	1.1	79.0	8.1	4.1	19.0	37.4	7.0	4.7	16.7	7.9	6.4	3.7	1.3	0.5	3.6	2.6	1.9		
12	1531	9.5	1.1	3.4	1.0	77.7	9.1	4.2	19.5	37.2	6.4	5.6	17.0	7.4	6.3	3.6	1.4	0.5	3.6	2.7	1.3		
																						1年累計死亡率	27.9

←

② 主な傷病の有病率←

表Ⅲ-4-(4)-② 肺炎で DPC 対象病院に入院した患者の主な傷病の有病率の経時的変化 (呉医療圏) ←

経過月	対象者数	糖尿病	高血圧性 疾患	高脂血症	虚血性心 疾患	心房細動	脳梗塞	心不全	腎不全	尿路感染 症	悪性腫瘍	認知症	気分障害	下肢関節 障害	骨折	骨粗しょう 症	肺炎広義	死亡		
-6	2097	38.9	57.4	39.6	25.5	12.6	13.1	32.9	15.8	4.5	28.0	13.3	9.1	15.5	10.2	23.4	8.2	0.0		
-3	2097	40.2	58.0	39.2	25.2	13.3	13.5	33.9	16.0	4.8	28.9	14.2	9.1	15.7	10.0	24.1	8.8	0.0		
-1	2097	40.9	59.2	39.2	26.0	13.7	13.5	35.8	17.5	5.1	29.9	14.9	9.7	15.6	11.1	23.7	11.9	0.0		
0	2097	45.3	64.0	40.4	29.5	15.5	16.3	46.4	20.3	4.4	36.5	17.3	10.8	14.4	12.3	23.1	98.7	5.8		
1	1976	40.9	56.3	34.0	25.0	13.8	14.8	39.3	18.3	4.3	35.0	15.9	10.4	11.5	10.3	21.3	73.5	5.7		
2	1864	40.6	57.5	36.8	25.3	14.1	13.8	39.6	17.4	5.3	32.2	15.9	10.1	12.2	11.7	23.6	41.3	4.5		
3	1780	41.4	57.4	38.9	25.7	14.0	13.5	39.7	19.4	4.7	32.2	15.3	9.5	13.8	11.3	24.8	31.8	2.6		
6	1672	39.8	55.9	37.0	24.5	14.1	12.1	37.8	16.6	4.8	28.2	15.2	9.6	13.2	10.9	25.3	20.8	1.9		
12	1531	36.5	53.8	34.9	23.8	13.7	11.9	36.6	15.8	5.0	26.6	15.0	9.3	12.7	11.7	24.6	15.6	1.3		
																			1年累計死亡率 ²⁰	27.9

(5) 広島中央医療圏←

① 医療介護サービス利用←

表Ⅲ-4-(5)-① 肺炎で DPC 対象病院に入院した患者の医療介護サービス利用状況の経時的変化（広島中央医療圏）←

経過月	対象者数	一般病棟入院	回復期入院	療養入院	精神入院	外未	訪問診療	訪問看護 医療	歯科受診	介護保険	訪問介護	訪問看護 介護	福祉機器	通所介護	通所リハ	ショート ステイ	グループ ホーム	介護療養	老健施設	特養	死亡	
-6	1080	6.9	2.4	0.6	0.9	82.5	4.5	4.4	16.7	45.1	6.0	5.6	23.1	9.4	11.8	5.6	0.8	0.2	3.1	3.9	0.0	
-3	1080	8.6	2.4	0.6	0.9	83.1	4.4	4.4	15.1	47.9	6.3	6.4	24.9	9.8	11.9	7.2	0.7	0.1	3.6	4.4	0.0	
-1	1080	9.8	3.1	0.9	0.7	83.2	4.5	5.4	16.0	48.8	6.8	6.9	26.4	10.5	11.4	8.0	0.6	0.1	3.5	5.0	0.0	
0	1080	99.6	14.4	1.5	1.2	83.8	3.1	4.3	14.4	49.8	6.3	6.6	26.4	9.6	9.6	7.1	0.7	0.2	4.0	5.2	4.1	
1	1036	56.9	24.6	2.8	1.3	62.2	2.9	4.1	15.4	30.7	4.0	4.5	15.9	4.8	6.0	3.7	0.4	0.0	2.3	3.4	5.8	
2	976	19.0	17.8	5.9	1.6	72.4	5.0	5.1	17.3	39.9	5.3	6.0	20.4	6.0	7.5	4.2	0.7	0.3	3.8	4.5	3.1	
3	946	15.6	9.5	7.5	1.7	72.2	4.4	5.9	15.3	44.6	6.1	6.8	22.8	6.4	9.9	5.0	0.7	0.6	4.7	4.0	3.1	
6	875	12.1	4.5	4.6	1.1	72.0	4.9	5.7	15.7	46.2	5.4	7.3	22.9	6.6	10.3	5.3	0.8	0.7	4.8	4.6	2.4	
12	799	9.1	2.9	3.0	1.1	73.2	5.1	6.3	13.5	45.4	6.5	7.9	22.9	7.6	10.0	5.6	0.9	0.0	4.5	5.1	1.5	
																					1年累計死亡率	27.1←

←

② 主な傷病の有病率←

表Ⅲ-4-(5)-② 肺炎で DPC 対象病院に入院した患者の主な傷病の有病率の経時的変化（広島中央医療圏）←

経過月	対象者数	糖尿病	高血圧性 疾患	高脂血症	虚血性心 疾患	心房細動	脳梗塞	心不全	腎不全	尿路感染 症	悪性腫瘍	認知症	気分障害	下肢関節 障害	骨折	骨粗しょう 症	肺炎広義	死亡		
-6	1080	37.1	55.1	37.1	26.3	12.4	15.4	34.1	12.0	6.5	27.2	15.4	8.4	16.9	11.6	23.8	11.3	0.0		
-3	1080	36.9	56.0	36.8	27.5	13.5	16.7	36.0	13.4	7.5	28.1	16.0	9.0	18.4	13.8	25.2	14.5	0.0		
-1	1080	36.7	56.6	37.9	27.9	14.7	16.7	38.3	14.1	6.9	29.3	16.8	9.4	17.5	14.9	25.9	18.9	0.0		
0	1080	43.2	59.6	37.6	31.6	15.5	18.8	49.2	15.7	6.8	36.2	18.5	10.0	15.8	15.3	25.4	99.4	4.1		
1	1036	36.7	56.2	31.7	26.2	14.9	16.9	43.6	13.7	5.1	32.4	16.5	9.6	13.0	12.0	22.2	82.0	5.8		
2	976	40.8	57.2	35.0	27.4	15.9	16.2	43.5	14.7	5.7	32.5	17.5	9.5	14.4	13.5	24.2	57.1	3.1		
3	946	38.8	55.6	34.9	27.0	14.8	16.0	42.0	14.8	5.6	30.1	16.4	9.3	14.9	13.0	23.6	44.5	3.1		
6	875	35.7	54.3	34.5	26.5	13.5	14.2	37.1	14.2	5.8	26.6	14.7	9.5	14.6	11.9	23.5	29.9	2.4		
12	799	35.7	54.8	33.9	27.0	15.3	15.1	39.8	14.8	6.3	26.2	14.3	8.9	14.5	14.3	23.8	25.0	1.5		
																			1年累計死亡率 ²¹	27.1←

(6) 尾三医療圏←

① 医療介護サービス利用←

表Ⅲ-4-(6)-① 肺炎でDPC対象病院に入院した患者の医療介護サービス利用状況の経時的変化（尾三医療圏）←

経過月	対象者数	一般病棟入院	回復期入院	療養入院	精神入院	外未	訪問診療	訪問看護-医療	歯科受診	介護保険	訪問介護	訪問看護-介護	福祉機器	通所介護	通所リハ	ショートステイ	グループホーム	介護療養	老健施設	特養	死亡	
-6	1552	8.3	1.4	0.7	1.1	84.0	6.7	4.1	20.3	44.6	7.5	5.4	21.3	11.3	6.7	4.6	1.3	0.1	5.7	3.4	0.0	
-3	1552	10.4	1.9	0.7	1.0	84.3	8.4	4.5	21.7	46.9	8.4	5.9	21.8	11.6	6.6	4.7	1.7	0.1	6.1	3.7	0.0	
-1	1552	11.0	1.7	1.0	0.9	87.1	9.3	5.4	21.6	49.4	8.6	6.1	23.5	12.2	7.0	6.1	1.6	0.1	7.0	3.9	0.0	
0	1552	99.2	3.2	1.5	1.0	86.6	8.7	6.1	22.0	50.1	8.6	6.4	24.4	10.5	6.6	4.9	1.5	0.0	7.4	3.8	5.2	
1	1472	61.2	6.0	3.6	1.1	70.2	5.3	4.7	22.5	34.1	6.0	4.8	15.0	6.5	3.8	3.2	1.2	0.1	4.7	3.1	7.1	
2	1367	26.8	5.6	4.6	1.3	77.2	6.3	4.3	22.4	41.3	6.2	5.8	18.7	8.1	5.4	4.0	1.4	0.1	6.4	3.6	4.4	
3	1307	20.0	3.6	4.2	1.2	77.6	6.7	5.0	22.4	43.5	6.7	6.3	19.8	9.0	5.7	4.7	1.3	0.2	6.7	3.6	2.5	
6	1209	11.7	1.9	3.0	1.2	79.0	7.2	6.1	20.3	47.1	7.9	7.6	22.0	9.3	6.5	4.5	1.3	0.2	6.9	4.0	1.8	
12	1093	10.3	2.4	1.8	0.8	74.3	7.3	5.6	18.2	45.3	7.3	7.0	21.0	8.9	6.3	4.7	1.3	0.4	6.2	4.0	1.0	
																					1年累計死亡率	30.3←

←

② 主な傷病の有病率←

表Ⅲ-4-(6)-② 肺炎でDPC対象病院に入院した患者の主な傷病の有病率の経時的変化（尾三医療圏）←

経過月	対象者数	糖尿病	高血圧性疾患	高脂血症	虚血性心疾患	心房細動	脳梗塞	心不全	腎不全	尿路感染症	悪性腫瘍	認知症	気分障害	下肢関節障害	骨折	骨粗しょう症	肺炎広義	死亡		
-6	1552	33.8	55.9	35.7	23.3	12.0	12.9	32.9	15.5	4.6	25.1	16.6	8.8	15.7	8.8	22.9	8.9	0.0		
-3	1552	35.2	56.8	34.3	24.3	12.4	12.6	34.9	17.3	5.0	28.0	18.4	9.0	14.5	9.5	22.6	10.8	0.0		
-1	1552	34.5	57.0	35.4	23.8	12.7	11.8	37.2	18.5	5.3	28.2	19.5	10.2	14.1	10.1	23.6	14.7	0.0		
0	1552	41.8	62.4	36.8	27.4	14.4	15.0	52.3	25.1	5.3	43.2	22.1	9.9	13.0	10.2	21.2	97.9	5.2		
1	1472	36.3	55.2	29.1	21.9	13.1	14.3	44.4	19.4	3.8	34.2	19.4	9.2	10.7	8.5	18.8	74.0	7.1		
2	1367	37.7	57.2	32.4	23.7	13.3	14.6	43.9	18.5	4.8	31.5	19.5	9.1	11.8	9.9	21.8	44.8	4.4		
3	1307	35.9	55.3	30.6	23.0	12.6	12.8	41.3	18.2	4.7	28.3	19.1	9.7	12.3	9.4	21.3	33.1	2.5		
6	1209	33.1	52.6	31.2	21.0	12.4	12.0	39.3	18.0	5.0	25.8	17.6	9.3	12.7	8.1	21.5	22.9	1.8		
12	1093	33.5	49.6	29.4	20.9	11.3	10.8	37.5	17.7	4.8	24.2	16.1	9.0	11.7	8.7	21.3	17.7	1.0		
																			1年累計死亡率 ²²	30.3←

(7) 福山府中医療圏

① 医療介護サービス利用

表Ⅲ-4-(7)-① 肺炎で DPC 対象病院に入院した患者の医療介護サービス利用状況の経時的変化 (福山府中医療圏)

経過月	対象者数	一般病棟入院	回復期入院	療養入院	精神入院	外来	訪問診療	訪問看護 医療	歯科受診	介護保険	訪問介護	訪問看護 介護	福祉機器	通所介護	通所リハ	ショート ステイ	グループ ホーム	介護療養	老健施設	特養	死亡		
-6	2620	7.6	2.3	0.7	0.3	84.7	4.8	2.7	16.3	45.2	4.8	3.3	22.9	10.2	6.9	7.2	1.3	0.1	1.7	2.4	0.0		
-3	2620	9.3	2.3	0.8	0.3	85.9	5.1	3.4	16.1	47.3	4.8	3.2	23.8	10.5	6.8	8.2	1.5	0.1	2.1	2.6	0.0		
-1	2620	10.2	2.3	0.7	0.3	88.5	6.1	3.7	16.1	50.2	5.3	3.6	25.2	11.0	7.0	8.2	1.4	0.0	2.0	3.0	0.0		
0	2620	99.1	7.1	3.5	0.4	87.2	5.5	4.1	15.4	49.7	4.7	3.6	25.3	9.8	6.4	7.8	1.5	0.1	2.1	3.0	5.7		
1	2471	56.7	12.5	6.1	0.4	70.1	3.8	3.0	15.3	34.7	3.0	2.6	16.8	5.6	4.0	5.5	1.2	0.1	1.8	2.3	6.7		
2	2305	22.8	8.9	5.3	0.6	76.7	5.0	3.6	15.6	41.8	3.9	3.3	21.1	7.5	5.4	7.2	1.1	0.3	2.7	2.4	4.0		
3	2213	18.3	6.4	4.7	0.8	79.5	5.1	3.7	16.4	44.8	4.7	3.7	22.8	8.3	6.0	8.0	1.1	0.4	3.2	2.4	3.7		
6	2039	12.7	3.3	3.3	0.5	79.5	5.6	3.9	15.7	47.3	4.3	4.0	24.2	8.8	6.3	8.1	1.2	0.5	3.4	2.8	1.9		
12	1830	10.1	2.3	2.0	0.5	78.3	6.1	3.6	15.6	47.3	4.3	3.7	24.2	8.2	6.2	6.8	1.5	0.5	2.8	3.5	1.1		
																						1年累計死亡率	31.0

←

② 主な傷病の有病率

表Ⅲ-4-(7)-② 肺炎で DPC 対象病院に入院した患者の主な傷病の有病率の経時的変化 (福山府中医療圏)

経過月	対象者数	糖尿病	高血圧性 疾患	高脂血症	虚血性心 疾患	心房細動	脳梗塞	心不全	腎不全	尿路感染 症	悪性腫瘍	認知症	気分障害	下肢関節 障害	骨折	骨粗しょう 症	肺炎広義	死亡			
-6	2620	40.6	60.0	36.4	21.3	12.7	13.2	34.7	17.1	5.1	29.3	17.7	9.0	14.7	9.1	23.0	7.8	0.0			
-3	2620	41.1	60.2	36.3	22.0	13.2	13.6	36.6	17.7	4.6	30.5	18.3	9.2	14.6	10.8	22.1	9.6	0.0			
-1	2620	42.8	62.2	37.8	23.3	14.1	13.8	38.5	19.0	5.3	32.6	19.2	9.6	14.8	10.7	23.3	14.2	0.0			
0	2620	47.1	64.1	37.8	25.7	16.1	19.5	50.2	23.5	6.0	39.3	22.1	9.9	13.9	10.8	21.9	98.8	5.7			
1	2471	43.3	59.3	32.6	21.8	15.1	16.1	44.6	20.4	4.9	34.8	20.3	9.6	11.7	9.8	20.6	76.5	6.7			
2	2305	42.9	61.8	35.0	22.0	15.2	16.1	42.7	19.2	5.4	32.6	20.3	10.3	12.6	10.6	22.9	45.5	4.0			
3	2213	42.3	62.3	34.9	22.1	14.5	15.4	41.8	18.8	5.0	31.1	20.2	10.2	13.0	10.5	23.0	35.4	3.7			
6	2039	41.8	60.0	35.4	22.0	14.6	13.3	40.4	18.9	4.7	28.6	18.7	10.6	13.6	10.9	22.7	25.0	1.9			
12	1830	38.4	57.5	34.1	21.3	14.0	12.2	38.7	17.5	4.2	24.7	17.9	9.8	13.8	10.3	22.6	18.6	1.1			
																				1年累計死亡率 ²³⁾	31.0

(8) 備北医療圏

① 医療介護サービス利用

表Ⅲ-4-(8)-① 肺炎で DPC 対象病院に入院した患者の医療介護サービス利用状況の経時的変化 (備北医療圏)

経過月	対象者数	一般病棟入院	回復期入院	療養入院	精神入院	外来	訪問診療	訪問看護 医療	歯科受診	介護保険	訪問介護	訪問看護 介護	福祉機器	通所介護	通所リハ	ショート ステイ	グループ ホーム	介護療養	老健施設	特養	死亡	
-6	421	6.4	1.2	0.5	0.7	89.8	3.6	2.4	18.5	49.6	6.7	3.3	16.9	11.4	4.8	6.4	0.7	0.0	3.1	11.6	0.0	
-3	421	8.3	1.7	0.0	0.7	88.6	3.8	2.1	18.8	51.3	5.5	3.1	15.9	10.0	4.3	7.1	0.5	0.0	3.3	13.5	0.0	
-1	421	11.6	1.7	0.5	0.7	91.7	4.3	3.3	18.3	53.4	5.9	3.8	18.1	10.2	4.8	8.3	0.5	0.0	3.1	15.4	0.0	
0	421	97.9	3.6	0.5	0.5	90.3	3.3	1.9	20.2	53.9	6.4	4.0	18.3	10.0	3.6	7.4	0.5	0.0	3.1	15.9	3.3	
1	407	61.2	10.6	2.9	0.7	72.0	2.5	2.7	17.7	41.0	3.9	3.4	11.5	6.4	2.7	3.7	0.2	0.0	3.7	12.8	5.2	
2	386	23.1	7.5	6.2	0.8	76.4	3.4	3.9	21.5	45.9	4.4	5.4	15.5	7.0	2.8	4.7	0.5	0.0	3.9	12.4	3.6	
3	372	18.0	5.9	8.1	1.1	75.8	3.8	3.5	19.4	50.0	4.8	5.6	17.5	7.5	4.0	5.1	0.8	0.3	4.3	13.2	3.0	
6	338	12.7	1.8	8.3	1.2	77.8	3.8	3.6	13.9	51.2	4.1	6.2	20.1	8.9	4.1	5.6	0.9	0.3	3.6	12.1	4.4	
12	294	7.8	1.0	4.1	1.0	78.9	5.8	3.7	18.7	49.3	4.8	6.5	21.1	11.2	4.8	7.1	0.7	0.3	3.4	11.2	2.0	
																					1年累計死亡率	31.6

←

② 主な傷病の有病率

表Ⅲ-4-(8)-② 肺炎で DPC 対象病院に入院した患者の主な傷病の有病率の経時的変化 (備北医療圏)

経過月	対象者数	糖尿病	高血圧性 疾患	高脂血症	虚血性心 疾患	心房細動	脳梗塞	心不全	腎不全	尿路感染 症	悪性腫瘍	認知症	気分障害	下肢関節 障害	骨折	骨粗しょう 症	肺炎広義	死亡		
-6	421	42.5	62.7	36.8	28.0	16.2	13.1	35.6	17.3	9.3	29.0	14.5	11.4	16.6	5.7	24.7	7.8	0.0		
-3	421	44.2	65.8	35.2	30.2	17.3	13.3	40.1	18.5	8.1	29.9	14.5	11.2	16.9	7.1	23.3	7.4	0.0		
-1	421	44.7	67.7	37.8	30.6	17.8	14.5	44.9	21.1	9.5	29.9	15.7	11.9	19.0	7.8	25.2	11.9	0.0		
0	421	48.7	67.2	34.7	33.5	18.3	14.7	51.1	23.8	10.9	38.2	18.1	13.1	14.7	8.8	22.6	98.6	3.3		
1	407	42.0	60.0	31.4	28.0	19.4	12.8	48.6	24.8	8.4	33.2	16.2	12.0	13.3	6.4	19.4	79.1	5.2		
2	386	43.0	63.7	33.2	27.2	17.4	11.1	46.9	25.6	9.6	30.3	16.8	13.2	15.0	8.5	21.5	52.6	3.6		
3	372	43.8	65.1	35.5	30.1	17.5	14.0	45.2	21.8	8.3	30.4	18.3	10.8	14.2	10.2	22.3	46.5	3.0		
6	338	45.0	62.7	34.0	27.8	17.5	12.7	45.3	19.5	8.3	28.7	18.6	9.5	13.6	7.4	21.3	32.8	4.4		
12	294	40.1	60.9	32.3	24.5	17.7	13.3	42.2	20.1	7.5	25.9	19.0	9.2	13.6	8.2	23.5	25.9	2.0		
																			1年累計死亡率 ²⁴	31.6

(1) 県全体[←]① 医療介護サービス利用[←]表Ⅲ-5-(1)-① 誤嚥性肺炎でDPC対象病院に入院した患者の医療介護サービス利用状況の経時的変化(県全体)[←]

経過月	対象者数	一般病棟入院	回復期入院	療養入院	精神入院	外来	訪問診療	訪問看護医療	歯科受診	介護保険	訪問介護	訪問看護介護	福祉機器	通所介護	通所リハ	ショートステイ	グループホーム	介護療養	老健施設	特養	死亡		
-6	12939	8.6	2.4	1.4	1.5	85.0	14.8	7.8	22.8	67.0	11.4	9.2	29.8	15.9	8.2	9.7	3.8	0.4	6.1	8.4	0.0		
-3	12939	11.5	3.7	1.5	1.5	84.7	16.2	8.4	23.9	68.5	11.4	9.7	30.1	15.4	7.6	10.6	3.9	0.4	6.6	9.2	0.0		
-1	12939	13.5	4.3	2.0	1.5	85.8	16.9	9.6	24.9	70.4	11.6	10.4	30.8	15.1	7.4	11.0	3.9	0.4	7.3	9.9	0.0		
0	12939	98.4	7.6	3.7	1.8	84.1	14.7	9.4	29.2	70.8	11.4	10.0	31.2	13.3	6.5	10.0	3.9	0.3	7.3	10.4	7.0		
1	12031	71.5	14.4	9.4	1.5	57.6	9.9	6.5	24.5	41.6	6.3	5.9	16.2	6.5	3.4	5.2	2.1	0.7	4.0	7.7	11.1		
2	10697	32.5	13.9	13.5	1.8	62.4	12.2	7.6	22.9	49.5	7.6	7.8	19.9	8.3	4.2	6.4	2.3	1.3	5.6	7.6	8.2		
3	9822	22.3	9.0	14.3	1.6	65.8	14.0	8.6	22.4	55.0	8.4	9.0	22.5	9.4	4.9	6.9	2.4	1.6	6.7	8.3	6.0		
6	8460	13.7	3.2	12.4	1.4	67.2	15.2	9.1	22.4	58.8	9.0	10.0	24.3	10.1	5.6	7.1	2.4	1.8	7.2	9.0	3.5		
12	7137	10.2	2.2	9.1	1.1	65.3	15.0	9.1	21.3	57.7	8.9	9.9	23.5	10.0	5.6	6.8	2.3	1.4	6.5	9.4	2.2		
																						1年累計死亡率	46.1

[←]② 主な傷病の有病率[←]表Ⅲ-5-(1)-② 誤嚥性肺炎でDPC対象病院に入院した患者の主な傷病の有病率の経時的変化(県全体)[←]

経過月	対象者数	糖尿病	高血圧性疾患	高脂血症	虚血性心疾患	心房細動	脳梗塞	心不全	腎不全	尿路感染症	悪性腫瘍	認知症	気分障害	下肢関節障害	骨折	骨粗しょう症	肺炎広義	死亡			
-6	12939	36.6	55.4	34.5	22.4	10.3	16.5	34.8	13.3	5.3	22.4	32.0	14.1	12.7	11.4	24.4	10.7	0.0			
-3	12939	36.6	55.4	33.3	22.4	10.8	16.4	36.0	14.2	5.4	23.2	33.4	14.5	12.2	12.0	24.4	13.0	0.0			
-1	12939	38.1	55.7	33.5	23.0	11.4	17.1	38.0	15.1	6.2	24.7	34.6	15.2	12.0	12.8	24.4	18.3	0.0			
0	12939	41.8	57.7	32.3	24.6	13.4	19.3	46.0	19.3	6.2	30.5	42.8	15.6	10.9	13.8	22.8	97.9	7.0			
1	12031	33.7	47.3	23.4	18.1	11.8	16.2	37.9	15.6	4.8	25.3	38.4	12.6	7.8	10.3	16.5	82.2	11.1			
2	10697	33.7	49.4	25.1	19.2	12.0	16.0	38.7	15.1	5.7	24.3	37.0	13.4	9.2	11.1	18.7	54.4	8.2			
3	9822	33.1	48.9	25.3	18.8	11.8	15.9	38.0	14.5	5.6	22.0	35.4	13.4	9.7	10.8	19.0	42.2	6.0			
6	8460	30.9	46.1	24.7	17.5	10.5	14.7	34.6	13.3	5.1	19.7	32.0	12.4	9.7	9.9	18.9	28.8	3.5			
12	7137	27.7	43.2	23.6	16.3	9.6	12.5	32.9	11.9	4.7	17.3	29.1	11.8	9.8	9.4	18.5	21.3	2.2			
																				1年累計死亡率	46.1

(2) 広島医療圏

① 医療介護サービス利用

表Ⅲ-5-(2)-① 誤嚥性肺炎でDPC対象病院に入院した患者の医療介護サービス利用状況の経時的変化（広島医療圏）

経過月	対象者数	一般病棟入院	回復期入院	療養入院	精神入院	外来	訪問診療	訪問看護 医療	歯科受診	介護保険	訪問介護	訪問看護 介護	福祉機器	通所介護	通所リハ	ショート ステイ	グループ ホーム	介護療養	老健施設	特養	死亡
-6	6414	8.3	2.4	1.1	1.5	86.2	17.7	9.1	26.0	65.6	12.8	11.0	28.5	16.5	6.8	8.9	4.4	0.2	4.9	9.2	0.0
-3	6414	11.0	3.6	1.1	1.5	86.1	19.3	9.9	27.3	66.9	12.6	11.5	28.5	16.0	6.2	9.9	4.5	0.2	5.4	10.0	0.0
-1	6414	13.2	4.3	1.6	1.5	87.0	20.2	11.2	27.5	68.8	13.0	12.2	29.1	15.6	6.0	10.0	4.7	0.2	6.0	10.6	0.0
0	6414	98.0	6.0	3.2	1.7	86.1	17.8	10.7	33.0	69.1	12.8	11.6	29.6	13.9	5.4	9.3	4.6	0.2	6.0	11.1	6.3
1	6009	71.8	12.9	9.7	1.4	60.2	11.3	7.3	26.8	41.3	6.8	6.4	15.8	7.1	3.0	5.1	2.6	0.8	3.5	7.7	11.0
2	5349	31.6	13.3	14.5	1.6	64.3	14.1	8.4	25.3	48.8	8.3	8.6	18.8	8.8	3.6	5.9	2.9	1.5	4.6	7.7	7.9
3	4927	20.8	9.1	15.3	1.5	67.0	15.9	9.8	24.4	53.8	9.3	9.9	21.5	9.8	4.2	6.3	2.8	1.6	5.5	8.4	6.2
6	4241	13.1	3.3	13.3	1.3	68.4	17.5	10.6	24.9	57.8	10.3	11.7	23.8	10.5	5.0	6.5	2.7	1.7	5.6	9.2	3.5
12	3545	10.3	2.5	10.4	1.0	67.4	17.7	10.9	24.1	57.1	10.3	11.4	23.6	10.7	4.8	6.8	2.6	1.5	4.8	9.7	2.4
																				1年累計死亡率	46.0

←

② 主な傷病の有病率

表Ⅲ-5-(2)-② 誤嚥性肺炎でDPC対象病院に入院した患者の主な傷病の有病率の経時的変化（広島医療圏）

経過月	対象者数	糖尿病	高血圧性 疾患	高脂血症	虚血性心 疾患	心房細動	脳梗塞	心不全	腎不全	尿路感染 症	悪性腫瘍	認知症	気分障害	下肢関節 障害	骨折	骨粗しょう 症	肺炎広義	死亡	
-6	6414	37.7	55.5	36.3	22.9	9.4	16.1	34.9	12.5	5.0	22.4	34.5	16.2	11.8	11.2	26.3	10.6	0.0	
-3	6414	37.8	55.5	35.1	22.9	10.4	16.3	36.2	13.2	5.2	23.5	36.3	16.7	11.6	11.9	26.0	12.9	0.0	
-1	6414	39.6	56.0	35.6	23.5	10.8	16.8	38.0	14.2	5.9	24.4	37.4	17.7	11.5	12.4	26.3	18.4	0.0	
0	6414	43.5	57.4	34.3	25.2	12.9	17.9	46.9	18.1	6.5	29.6	47.4	18.5	10.3	13.2	24.7	97.6	6.3	
1	6009	34.7	45.7	24.1	18.4	11.6	14.7	38.2	14.3	4.3	25.4	42.7	14.6	7.5	9.6	17.1	81.0	11.0	
2	5349	34.4	48.3	26.1	19.4	12.0	14.6	38.7	13.7	5.3	24.2	40.2	15.3	9.1	10.6	19.3	52.9	7.9	
3	4927	33.4	48.1	26.4	19.4	11.8	14.8	37.6	13.1	5.2	21.5	38.2	15.1	9.3	10.5	20.3	40.7	6.2	
6	4241	31.0	45.9	26.4	17.8	10.5	14.1	35.3	12.8	4.8	19.0	34.0	13.9	9.2	10.0	20.4	29.0	3.5	
12	3545	28.9	43.3	25.2	16.8	9.5	11.6	33.5	11.7	4.5	17.2	31.2	13.3	9.7	9.8	20.6	22.0	2.4	
																		1年累計死亡率 ²⁶	46.0

(3) 広島西医療圏←

① 医療介護サービス利用←

表Ⅲ-5-(3)-① 誤嚥性肺炎でDPC対象病院に入院した患者の医療介護サービス利用状況の経時的変化（広島西医療圏）←

経過月	対象者数	一般病棟入院	回復期入院	療養入院	精神入院	外来	訪問診療	訪問看護 医療	歯科受診	介護保険	訪問介護	訪問看護 介護	福祉機器	通所介護	通所リハ	ショート ステイ	グループ ホーム	介護療養	老健施設	特養	死亡		
-6	532	6.2	2.8	1.9	1.7	85.7	11.7	8.5	19.9	65.4	12.8	11.8	32.9	15.6	7.1	7.3	3.6	0.4	5.3	6.2	0.0		
-3	532	10.3	3.2	2.8	1.7	84.6	13.0	8.5	18.2	65.4	12.6	12.6	32.7	16.2	6.8	8.6	3.4	0.6	6.0	6.6	0.0		
-1	532	12.2	5.3	3.2	1.9	85.7	14.3	10.5	20.7	67.5	13.3	12.6	33.6	16.2	6.6	10.2	3.4	0.9	5.6	7.5	0.0		
0	532	99.4	8.6	7.0	2.1	82.1	13.3	11.3	19.0	66.4	13.2	11.5	34.2	14.1	4.9	7.5	3.6	0.9	5.6	7.3	10.5		
1	476	68.7	16.0	14.5	1.5	51.9	9.2	8.0	16.8	34.7	6.1	6.7	15.8	5.5	2.3	3.2	2.9	0.4	2.3	5.3	10.9		
2	424	25.0	19.1	18.9	2.4	54.7	10.4	5.7	17.7	40.6	7.5	7.5	19.3	6.4	2.6	4.7	2.6	1.7	3.1	5.0	7.1		
3	394	16.8	15.0	19.0	2.5	58.1	12.9	8.6	16.2	48.7	8.6	9.1	22.8	7.4	3.8	5.3	2.8	3.0	4.6	5.1	6.1		
6	343	7.9	4.1	18.7	1.5	60.1	14.0	7.6	18.1	53.4	9.0	8.2	22.4	8.2	4.7	5.5	2.6	4.1	7.0	5.2	2.3		
12	286	7.3	1.0	12.2	2.1	61.5	12.6	8.0	21.0	55.6	10.1	8.4	24.1	9.1	5.6	6.6	2.1	2.1	8.0	4.9	1.0		
																						1年累計死亡率	46.8

←

② 主な傷病の有病率←

表Ⅲ-5-(3)-② 誤嚥性肺炎でDPC対象病院に入院した患者の主な傷病の有病率の経時的変化（広島西医療圏）←

経過月	対象者数	糖尿病	高血圧性 疾患	高脂血症	虚血性心 疾患	心房細動	脳梗塞	心不全	腎不全	尿路感染 症	悪性腫瘍	認知症	気分障害	下肢関節 障害	骨折	骨粗しょう 症	肺炎広義	死亡		
-6	532	34.0	54.3	35.2	21.2	10.9	14.3	29.7	14.3	4.3	21.8	27.4	12.6	12.2	10.7	21.6	10.9	0.0		
-3	532	34.6	52.1	33.6	20.1	10.5	14.7	30.1	13.9	4.5	23.1	29.1	11.5	11.5	9.6	20.7	13.7	0.0		
-1	532	35.3	53.8	33.8	21.2	11.5	14.3	34.2	15.4	4.3	23.5	32.7	12.8	10.3	11.7	21.8	19.4	0.0		
0	532	39.5	54.1	33.5	21.2	13.5	15.2	40.0	21.8	3.6	30.8	42.7	12.4	9.0	13.3	20.3	98.5	10.5		
1	476	30.9	43.1	21.8	14.1	11.6	11.1	32.1	18.1	2.3	23.5	35.7	8.0	5.7	10.5	13.9	82.4	10.9		
2	424	29.2	45.0	23.3	15.6	8.5	12.0	29.0	14.2	4.2	24.1	32.8	10.4	6.6	10.1	13.9	55.0	7.1		
3	394	30.2	42.9	22.6	14.2	9.1	10.7	30.7	12.7	1.5	19.3	32.5	10.9	6.1	9.9	12.7	45.7	6.1		
6	343	27.4	39.9	21.9	15.7	9.0	10.5	25.1	13.4	2.6	17.2	29.4	12.8	6.1	7.3	10.2	28.6	2.3		
12	286	25.9	40.9	23.1	16.8	8.7	9.1	25.2	12.9	3.8	13.6	22.0	10.8	6.3	5.9	10.8	21.3	1.0		
																			1年累計死亡率 ²⁷⁾	46.8

(4) 呉医療圏←

① 医療介護サービス利用←

表Ⅲ-5-(4)-① 誤嚥性肺炎でDPC対象病院に入院した患者の医療介護サービス利用状況の経時的変化（呉医療圏）←

経過月	対象者数	一般病棟入院	回復期入院	療養入院	精神入院	外来	訪問診療	訪問看護 医療	歯科受診	介護保険	訪問介護	訪問看護 介護	福祉機器	通所介護	通所リハ	ショート ステイ	グループ ホーム	介護療養	老健施設	特養	死亡		
-6	1494	9.1	1.6	1.3	1.5	83.9	15.5	6.4	20.6	63.9	12.1	8.1	28.2	15.5	10.2	9.7	1.5	0.5	7.0	7.3	0.0		
-3	1494	12.8	3.1	2.2	2.0	83.9	17.0	7.6	22.0	65.5	12.4	9.6	28.3	15.0	9.3	9.4	1.5	0.5	7.4	8.2	0.0		
-1	1494	15.6	3.4	2.6	2.3	83.7	17.5	8.3	23.4	67.6	12.7	10.5	29.5	14.1	9.2	10.2	1.7	0.5	8.4	9.0	0.0		
0	1494	98.3	3.3	3.4	2.8	84.5	14.9	8.8	31.7	68.7	13.3	11.2	30.1	12.3	7.4	9.6	1.5	0.5	8.0	9.5	8.6		
1	1366	76.6	5.4	6.8	2.4	60.1	11.0	6.4	28.3	42.2	8.5	7.2	15.4	5.9	3.7	4.6	0.8	0.8	5.6	7.8	12.6		
2	1194	39.0	7.2	11.8	3.0	61.7	12.1	7.5	24.8	47.2	9.7	8.8	19.1	6.7	4.4	5.3	0.7	1.4	6.7	6.8	9.4		
3	1082	27.1	5.9	13.3	2.8	63.0	15.1	8.6	23.9	52.1	10.2	10.1	21.7	8.0	5.6	6.2	0.6	2.0	7.4	6.8	5.5		
6	928	16.7	1.4	12.5	2.4	63.8	15.1	7.9	21.9	55.6	11.4	10.1	22.5	8.6	6.0	5.8	0.8	2.5	8.2	8.3	3.0		
12	781	10.9	1.2	8.7	1.3	60.4	15.0	7.2	19.8	53.3	10.6	9.6	21.9	7.9	6.7	5.9	0.6	1.8	7.6	8.1	3.1		
																						1年累計死亡率	49.3

←

② 主な傷病の有病率←

表Ⅲ-5-(4)-② 誤嚥性肺炎でDPC対象病院に入院した患者の主な傷病の有病率の経時的変化（呉医療圏）←

経過月	対象者数	糖尿病	高血圧性 疾患	高脂血症	虚血性心 疾患	心房細動	脳梗塞	心不全	腎不全	尿路感染 症	悪性腫瘍	認知症	気分障害	下肢関節 障害	骨折	骨粗しょう 症	肺炎広義	死亡		
-6	1494	36.3	55.6	34.7	22.4	12.3	17.4	36.8	13.4	5.6	24.5	27.7	12.2	11.5	11.0	22.6	10.0	0.0		
-3	1494	35.2	56.0	32.1	22.5	12.1	15.8	37.8	14.7	5.2	26.1	29.5	12.4	11.0	12.9	23.0	12.9	0.0		
-1	1494	35.7	56.2	31.7	23.2	13.6	17.4	41.2	14.5	6.4	27.6	30.9	13.1	10.4	13.9	23.0	17.7	0.0		
0	1494	40.2	60.0	32.8	24.8	15.6	21.5	47.1	18.3	5.8	32.4	37.1	14.3	9.8	14.6	22.0	97.5	8.6		
1	1366	32.9	49.9	25.6	17.6	13.4	17.1	39.3	14.2	5.1	24.8	33.3	12.6	5.8	10.2	15.7	83.1	12.6		
2	1194	33.5	51.0	25.0	19.2	12.7	16.1	43.2	14.6	6.2	26.3	33.7	12.1	6.5	10.1	16.8	50.2	9.4		
3	1082	34.1	49.7	25.4	18.9	13.5	15.9	41.3	15.0	5.5	24.7	32.9	12.5	7.1	10.8	17.3	40.3	5.5		
6	928	33.5	45.5	23.6	16.9	10.6	14.8	36.4	13.3	5.1	24.1	29.1	11.1	8.4	10.0	17.3	27.2	3.0		
12	781	27.7	43.1	22.4	16.5	10.6	14.6	34.8	12.5	4.1	19.7	28.0	9.9	7.0	9.0	17.2	20.2	3.1		
																			1年累計死亡率 ²⁸⁾	49.3

(5) 広島中央医療圏←

① 医療介護サービス利用←

表Ⅲ-5-(5)-① 誤嚥性肺炎でDPC対象病院に入院した患者の医療介護サービス利用状況の経時的変化（広島中央医療圏）←

経過月	対象者数	一般病棟入院	回復期入院	療養入院	精神入院	外来	訪問診療	訪問看護 医療	歯科受診	介護保険	訪問介護	訪問看護 介護	福祉機器	通所介護	通所リハ	ショート ステイ	グループ ホーム	介護療養	老健施設	特養	死亡		
-6	580	9.7	4.5	1.6	2.8	78.3	8.6	9.0	14.5	67.6	8.1	8.8	31.9	11.6	15.2	12.4	2.6	0.5	7.9	9.1	0.0		
-3	580	11.6	5.3	1.9	3.1	78.1	9.0	9.5	14.5	71.0	8.6	9.0	35.3	12.2	14.0	13.3	2.6	0.5	9.5	9.7	0.0		
-1	580	12.8	5.7	2.6	3.1	78.8	9.5	10.3	16.4	70.9	8.6	9.0	33.8	11.7	13.3	14.1	2.6	1.0	9.8	10.7	0.0		
0	580	99.0	18.8	3.6	3.3	74.8	9.0	10.5	17.1	72.2	8.1	8.3	34.3	11.7	11.6	11.0	2.6	0.9	10.0	11.0	7.8		
1	535	65.2	31.2	6.9	1.1	43.7	4.3	5.8	12.5	36.1	4.3	5.2	15.3	4.5	5.6	5.2	1.1	0.7	3.9	7.7	12.0		
2	471	30.8	26.5	13.2	1.1	52.7	7.2	7.6	13.8	49.3	5.7	7.6	18.5	7.2	7.9	6.6	1.3	1.7	6.8	9.6	9.6		
3	426	22.1	14.1	16.2	1.2	59.9	8.9	8.5	16.7	57.0	6.3	9.6	20.9	7.7	8.7	7.7	0.9	2.1	8.7	10.6	7.7		
6	354	15.5	2.8	12.1	1.7	59.9	7.3	7.9	17.8	58.8	5.9	8.2	22.3	7.9	11.0	9.9	1.1	2.3	10.7	11.0	4.2		
12	292	15.1	3.1	8.9	1.4	57.2	8.6	6.2	13.7	56.8	6.5	10.3	21.2	7.9	11.0	8.2	1.4	2.1	8.9	9.9	1.4		
																						1年累計死亡率	50.3

←

② 主な傷病の有病率←

表Ⅲ-5-(5)-② 誤嚥性肺炎でDPC対象病院に入院した患者の主な傷病の有病率の経時的変化（広島中央医療圏）←

経過月	対象者数	糖尿病	高血圧性 疾患	高脂血症	虚血性心 疾患	心房細動	脳梗塞	心不全	腎不全	尿路感染 症	悪性腫瘍	認知症	気分障害	下肢関節 障害	骨折	骨粗しょう 症	肺炎広義	死亡		
-6	580	35.7	56.0	34.8	24.3	12.4	22.4	34.8	15.0	6.9	21.0	25.0	9.8	16.0	13.8	21.9	11.6	0.0		
-3	580	35.7	53.4	31.7	24.5	12.6	20.7	35.5	15.9	7.6	22.8	25.3	11.7	15.3	14.8	22.9	14.8	0.0		
-1	580	37.4	53.3	32.2	25.2	12.8	22.1	38.1	17.8	8.4	22.9	28.1	11.0	15.5	14.5	22.1	21.4	0.0		
0	580	39.5	56.9	29.1	27.2	14.0	24.0	47.4	18.3	6.2	29.3	32.9	11.6	14.5	16.4	20.2	98.1	7.8		
1	535	32.0	47.5	21.9	21.5	11.8	19.4	38.3	15.9	6.2	25.6	29.9	9.5	10.8	12.7	16.6	87.1	12.0		
2	471	35.7	49.5	25.9	23.1	14.0	20.2	41.4	18.5	7.0	23.8	31.6	11.3	13.4	14.6	19.1	67.1	9.6		
3	426	30.5	48.1	24.2	19.7	12.2	19.5	38.7	15.3	8.2	22.8	29.6	11.3	13.6	14.1	20.4	52.1	7.7		
6	354	28.0	46.0	22.9	20.9	11.6	15.8	32.8	13.8	7.9	16.4	26.0	8.8	11.6	11.3	19.2	31.9	4.2		
12	292	28.1	39.4	23.6	19.5	11.0	15.8	32.2	10.3	7.5	16.8	20.9	9.9	12.0	11.6	17.1	25.0	1.4		
																			1年累計死亡率 ²⁹⁾	50.3

(6) 尾三医療圏

① 医療介護サービス利用

表Ⅲ-5-(6)-① 誤嚥性肺炎でDPC対象病院に入院した患者の医療介護サービス利用状況の経時的変化（尾三医療圏）

経過月	対象者数	一般病棟入院	回復期入院	療養入院	精神入院	外来	訪問診療	訪問看護 医療	歯科受診	介護保険	訪問介護	訪問看護 介護	福祉機器	通所介護	通所リハ	ショート ステイ	グループ ホーム	介護療養	老健施設	特養	死亡	
-6	1419	10.4	2.5	1.7	1.5	82.6	13.1	7.0	25.2	70.8	11.3	8.0	30.0	17.1	8.6	8.7	3.7	0.7	12.8	5.8	0.0	
-3	1419	12.3	3.5	2.0	1.3	81.0	14.0	6.9	26.3	72.1	11.3	8.0	30.7	16.3	8.0	9.2	3.9	0.6	14.2	6.8	0.0	
-1	1419	14.0	3.9	2.0	1.2	82.1	14.7	7.7	28.0	73.9	11.1	9.0	30.7	15.5	7.3	9.1	3.9	0.4	16.3	7.3	0.0	
0	1419	99.4	6.8	3.3	1.4	79.8	12.0	7.5	28.1	75.6	10.3	8.6	31.1	13.2	6.8	7.5	3.9	0.4	16.9	8.0	7.3	
1	1316	73.6	11.8	8.1	1.1	56.9	9.9	6.0	27.6	43.1	6.3	5.8	18.0	7.2	3.7	3.6	2.0	0.5	7.8	6.2	10.7	
2	1175	34.6	11.7	10.8	1.2	63.5	11.5	6.9	26.9	53.4	7.2	7.7	21.5	9.7	4.3	4.9	2.1	0.9	12.3	6.6	8.3	
3	1077	23.8	7.2	11.8	0.7	66.8	12.4	7.4	27.2	58.1	7.2	8.4	23.8	10.9	5.3	5.1	1.9	0.8	14.0	6.7	5.6	
6	947	15.5	4.0	10.3	0.7	68.1	14.7	7.8	24.7	60.9	6.9	9.2	25.8	11.0	5.6	5.8	2.2	0.6	13.8	7.3	3.2	
12	817	10.0	1.6	6.9	1.1	61.6	13.3	8.1	21.8	58.0	6.9	9.1	23.5	10.6	5.3	5.1	2.2	0.6	12.4	8.0	1.3	
																					1年累計死亡率	43.2

←

② 主な傷病の有病率

表Ⅲ-5-(6)-② 誤嚥性肺炎でDPC対象病院に入院した患者の主な傷病の有病率の経時的変化（尾三医療圏）

経過月	対象者数	糖尿病	高血圧性 疾患	高脂血症	虚血性心 疾患	心房細動	脳梗塞	心不全	腎不全	尿路感染 症	悪性腫瘍	認知症	気分障害	下肢関節 障害	骨折	骨粗しょう 症	肺炎広義	死亡		
-6	1419	32.1	49.9	29.0	21.5	10.1	15.0	35.8	14.4	5.1	21.8	30.7	12.8	12.4	10.9	22.3	11.8	0.0		
-3	1419	31.6	49.1	28.5	20.5	9.7	14.3	36.0	14.9	5.1	21.4	31.9	13.3	11.6	11.0	22.4	12.8	0.0		
-1	1419	32.8	48.6	28.9	21.3	10.5	14.7	37.9	16.4	5.4	22.6	31.0	12.9	10.6	11.8	21.0	16.9	0.0		
0	1419	37.8	54.9	28.0	23.7	12.5	17.5	45.3	21.8	4.7	33.0	38.5	12.1	10.1	13.3	19.1	98.1	7.3		
1	1316	31.7	48.2	21.7	18.3	10.6	15.7	39.4	17.0	4.6	25.2	35.1	9.7	6.8	9.7	14.6	84.2	10.7		
2	1175	31.5	49.0	23.6	19.2	10.6	16.7	39.2	15.6	4.3	22.6	32.5	10.7	7.7	10.8	17.9	56.0	8.3		
3	1077	31.0	46.1	23.4	17.7	9.9	17.0	38.8	15.8	4.5	21.7	30.0	10.5	8.9	9.3	16.1	43.0	5.6		
6	947	28.8	42.0	22.5	15.3	10.7	15.6	36.2	13.1	3.5	20.3	29.0	10.0	9.6	9.3	16.8	28.6	3.2		
12	817	22.2	37.6	19.7	12.6	10.0	11.8	33.9	10.9	3.8	15.8	26.9	10.0	7.8	8.4	14.8	19.1	1.3		
																			1年累計死亡率 ³⁰	43.2

(7) 福山府中医療圏

① 医療介護サービス利用

表Ⅲ-5-(7)-① 誤嚥性肺炎でDPC対象病院に入院した患者の医療介護サービス利用状況の経時的変化（福山府中医療圏）

経過月	対象者数	一般病棟入院	回復期入院	療養入院	精神入院	外来	訪問診療	訪問看護-医療	歯科受診	介護保険	訪問介護	訪問看護-介護	福祉機器	通所介護	通所リハ	ショートステイ	グループホーム	介護療養	老健施設	特養	死亡
-6	2057	8.4	2.2	1.8	0.9	85.3	10.6	5.5	17.4	69.1	8.0	6.1	34.7	16.1	10.1	12.8	4.0	0.4	4.1	5.3	0.0
-3	2057	12.1	4.3	1.4	1.0	84.8	12.1	6.4	18.4	70.4	8.2	6.4	35.3	15.2	9.7	14.6	4.2	0.5	3.6	5.8	0.0
-1	2057	13.9	5.4	2.5	0.9	86.9	12.3	7.8	20.3	73.0	8.5	6.5	36.9	15.5	9.8	15.6	4.1	0.3	4.2	6.0	0.0
0	2057	98.9	13.3	5.2	1.5	82.3	10.7	7.3	23.0	73.0	7.9	6.2	36.8	13.4	8.2	14.4	4.2	0.3	4.4	6.4	6.8
1	1917	67.2	22.1	10.2	1.1	53.3	8.0	5.2	18.0	42.8	4.6	3.7	18.6	5.9	4.0	7.5	2.3	0.5	2.6	5.0	10.8
2	1710	31.8	17.4	11.3	1.2	60.9	9.8	7.1	15.8	52.7	5.8	5.5	24.4	8.8	5.4	10.0	2.6	0.9	4.0	5.2	7.7
3	1578	24.8	9.9	10.8	1.1	67.5	11.2	6.7	15.8	59.6	6.8	6.7	27.4	9.6	6.1	11.0	3.0	1.5	5.4	6.1	5.2
6	1368	14.9	3.9	7.6	0.8	69.4	12.8	8.0	16.7	64.3	6.9	7.1	28.7	10.8	6.6	10.8	3.5	2.2	6.5	6.9	3.7
12	1184	9.7	3.0	5.7	0.5	68.0	11.8	7.8	16.3	63.6	6.3	7.3	26.7	10.3	6.8	8.5	3.5	1.5	6.5	7.9	2.2
																				1年累計死亡率	43.7

←

② 主な傷病の有病率

表Ⅲ-5-(7)-② 誤嚥性肺炎でDPC対象病院に入院した患者の主な傷病の有病率の経時的変化（福山府中医療圏）

経過月	対象者数	糖尿病	高血圧性疾患	高脂血症	虚血性心疾患	心房細動	脳梗塞	心不全	腎不全	尿路感染症	悪性腫瘍	認知症	気分障害	下肢関節障害	骨折	骨粗しょう症	肺炎広義	死亡	
-6	2057	37.0	58.1	33.0	21.9	10.8	17.8	32.6	14.2	5.4	22.8	32.2	11.4	14.1	12.7	23.4	10.1	0.0	
-3	2057	37.8	59.3	32.9	22.4	11.3	18.7	35.2	15.7	5.9	22.7	33.3	12.0	13.3	13.0	23.5	12.6	0.0	
-1	2057	39.9	59.4	33.2	22.9	12.2	19.8	36.3	16.3	6.1	26.3	34.9	13.1	13.5	14.3	23.3	18.7	0.0	
0	2057	42.3	60.1	31.0	23.6	14.1	24.6	42.8	21.5	7.0	31.3	40.4	12.9	11.6	15.4	22.2	98.6	6.8	
1	1917	34.0	51.4	23.3	17.6	12.8	22.2	36.3	18.3	5.9	26.1	36.0	11.1	9.8	12.8	17.9	82.5	10.8	
2	1710	33.6	53.0	24.9	18.5	12.8	20.6	36.0	18.4	7.2	24.7	36.0	12.0	10.9	12.8	20.4	56.8	7.7	
3	1578	34.2	53.5	25.1	18.5	12.7	19.5	37.6	17.3	7.2	22.0	35.0	12.1	11.5	12.8	19.6	43.0	5.2	
6	1368	31.8	50.1	23.7	17.8	11.0	17.6	32.5	14.6	7.2	19.4	32.0	11.8	11.0	10.5	19.7	28.0	3.7	
12	1184	28.4	47.0	23.5	16.2	9.2	14.7	31.2	12.7	5.6	17.8	28.8	10.7	11.8	10.1	18.8	19.8	2.2	
																		1年累計死亡率 ³¹⁾	43.7

(8) 備北医療圏←

① 医療介護サービス利用←

表Ⅲ-5-(8)-① 誤嚥性肺炎でDPC対象病院に入院した患者の医療介護サービス利用状況の経時的変化(備北医療圏)←

経過月	対象者数	一般病棟入院	回復期入院	療養入院	精神入院	外来	訪問診療	訪問看護-医療	歯科受診	介護保険	訪問介護	訪問看護-介護	福祉機器	通所介護	通所リハ	ショートステイ	グループホーム	介護療養	老健施設	特養	死亡
-6	443	7.7	1.8	1.6	1.8	86.2	7.7	2.7	15.3	76.1	6.1	3.4	22.8	10.6	4.3	9.7	2.3	0.2	6.3	24.8	0.0
-3	443	9.9	2.3	1.6	1.8	86.5	7.9	3.8	16.5	80.1	5.9	3.8	23.5	9.5	4.3	10.8	2.3	0.2	6.8	27.5	0.0
-1	443	8.8	2.0	1.1	1.1	89.6	7.9	4.1	19.0	81.7	6.1	4.7	25.1	10.4	4.3	10.8	2.0	0.2	6.8	30.5	0.0
0	443	97.7	3.4	1.8	1.6	89.2	6.8	3.6	25.3	81.5	6.3	4.7	24.6	9.3	4.7	10.8	1.8	0.2	5.9	31.4	7.0
1	412	73.3	14.1	10.2	2.7	57.8	3.6	3.2	23.5	47.6	2.9	2.9	11.2	3.4	1.5	4.6	0.0	0.2	2.4	26.9	9.2
2	374	30.7	11.2	17.4	3.7	61.5	5.3	3.2	21.4	51.1	3.5	4.0	13.6	4.0	1.9	6.4	0.3	0.0	4.3	24.9	9.6
3	338	19.5	6.8	19.8	4.4	64.5	7.1	4.1	19.5	53.8	4.4	4.1	14.2	5.6	2.1	4.7	0.3	0.0	5.0	26.3	8.0
6	279	7.5	0.7	20.8	4.3	63.1	6.5	4.3	18.3	57.3	4.3	5.0	15.8	7.2	2.5	5.0	0.4	0.0	5.0	26.5	4.7
12	232	6.5	0.4	13.4	3.4	63.8	5.6	2.6	17.2	56.0	4.3	4.3	14.7	6.9	1.7	4.3	0.4	0.0	3.4	27.6	2.2
																				1年累計死亡率	48.8

←

② 主な傷病の有病率←

表Ⅲ-5-(8)-② 誤嚥性肺炎でDPC対象病院に入院した患者の主な傷病の有病率の経時的変化(備北医療圏)←

経過月	対象者数	糖尿病	高血圧性疾患	高脂血症	虚血性心疾患	心房細動	脳梗塞	心不全	腎不全	尿路感染症	悪性腫瘍	認知症	気分障害	下肢関節障害	骨折	骨粗しょう症	肺炎広義	死亡	
-6	443	37.7	57.8	29.8	20.5	11.5	11.5	38.8	13.8	7.4	19.0	26.9	12.6	19.6	8.1	20.8	12.0	0.0	
-3	443	38.6	60.3	28.9	20.5	11.3	11.7	39.5	14.4	5.9	18.5	26.9	11.3	19.0	9.3	21.4	13.5	0.0	
-1	443	39.7	59.1	28.4	20.8	11.3	11.5	40.6	16.3	10.4	22.3	28.0	13.1	20.1	10.2	22.3	15.1	0.0	
0	443	38.6	55.8	24.2	22.6	11.7	12.2	51.2	19.2	7.9	25.1	32.1	11.5	20.3	10.8	19.4	97.5	7.0	
1	412	31.6	44.9	16.5	16.3	10.4	11.9	39.1	17.5	7.5	23.3	29.4	9.0	12.6	9.7	13.8	83.7	9.2	
2	374	34.0	50.0	17.9	18.2	12.3	12.6	42.0	16.8	6.7	22.7	32.9	11.8	13.6	11.0	15.5	58.3	9.6	
3	338	32.2	53.3	19.8	18.3	12.1	12.1	40.2	17.8	8.0	22.8	32.2	12.4	15.7	8.0	17.5	45.6	8.0	
6	279	31.9	52.0	19.4	17.6	8.6	9.3	35.8	13.3	5.0	21.9	30.5	8.2	17.2	7.5	16.1	31.9	4.7	
12	232	26.7	49.6	18.5	16.8	7.3	11.2	32.8	12.9	5.2	20.7	27.2	9.9	18.1	7.3	14.7	25.0	2.2	
																		1年累計死亡率 ³²⁾	48.8

(2) 広島医療圏

表Ⅲ-7-(2)-① 2022年10月の要介護高齢者における主な傷病の有病率（全要介護度 広島医療圏）

市町村名称	対象者数	糖尿病	高血圧性疾患	高脂血症	虚血性心疾患	心房細動	脳梗塞	心不全	腎不全	尿路感染症	悪性腫瘍	認知症	気分障害	下肢関節障害	骨折	骨粗しょう症	肺炎広義	死亡
二次医療圏	46,204	41.7	68.3	49.5	23.8	11.9	14.9	40.9	15.6	5.5	21.2	36.4	16.7	22.7	16.6	39.7	6.2	0.6
安芸高田市	1,846	32.4	69.0	45.4	21.3	12.0	11.1	38.7	19.7	3.4	17.4	33.3	13.6	28.7	13.4	34.5	6.7	0.9
安芸太田町	475	47.2	77.1	49.9	24.4	15.8	23.4	48.8	23.6	12.0	33.5	33.9	21.5	49.7	36.2	37.3	14.5	0.2
海田町	843	47.2	67.0	52.6	22.3	12.6	12.8	54.7	15.9	4.7	20.8	38.9	19.3	21.8	13.5	35.9	6.0	0.8
熊野町	866	35.7	63.5	44.5	18.0	10.3	11.0	31.9	12.8	2.3	17.7	30.4	11.5	16.9	14.8	35.2	3.7	0.8
広島市安芸区	2,527	42.4	66.6	50.7	25.9	11.2	13.4	44.9	13.9	6.0	21.3	37.6	16.3	23.4	16.1	44.5	5.2	0.5
広島市安佐南区	6,688	43.5	69.2	50.9	25.1	12.0	15.1	41.9	15.8	5.1	21.3	35.2	17.7	23.8	16.3	41.3	5.8	0.7
広島市安佐北区	6,276	44.2	68.2	53.0	23.8	13.7	16.4	35.2	15.5	5.0	19.7	38.0	18.8	21.7	14.6	36.9	6.6	0.8
広島市佐伯区	4,585	41.0	66.6	45.7	21.7	10.6	16.2	39.5	14.2	5.3	19.8	35.7	14.3	18.8	15.4	38.9	5.5	0.5
広島市西区	5,573	40.5	66.0	47.0	23.8	11.4	13.4	40.1	14.3	5.6	22.1	34.9	15.3	20.1	16.0	38.3	6.2	0.4
広島市中区	4,463	41.5	68.1	49.6	21.9	11.0	13.5	40.3	15.6	5.6	21.8	36.5	16.6	22.2	16.9	40.8	5.8	0.6
広島市東区	4,024	41.1	69.4	48.7	24.7	12.9	16.1	41.2	15.1	5.8	20.3	41.7	16.0	23.1	18.5	41.7	6.3	0.7
広島市南区	4,743	41.6	69.6	51.3	24.4	11.3	16.2	43.2	16.6	7.1	24.3	36.0	15.4	22.4	18.9	42.5	5.8	0.6
坂町	491	38.5	70.1	50.3	28.1	12.4	12.6	41.1	13.0	5.5	22.6	33.4	13.8	23.4	17.1	35.6	6.5	0.4
府中町	1,635	48.7	69.5	53.0	29.8	12.2	14.5	50.0	18.2	4.7	22.4	38.5	19.1	23.1	15.0	42.8	6.7	0.6
北広島町	1,169	32.3	72.1	45.3	19.5	12.1	16.5	43.9	17.5	6.2	22.1	31.5	26.9	32.9	22.5	35.4	9.6	1.0

在宅要介護高齢者の傷病

表Ⅲ-7-(2)-② 2022年10月の要介護高齢者における主な傷病の有病率（要支援1，2 広島医療圏） ←

市町村名称	対象者数	糖尿病	高血圧性疾患	高脂血症	虚血性心疾患	心房細動	脳梗塞	心不全	腎不全	尿路感染症	悪性腫瘍	認知症	気分障害	下肢関節障害	骨折	骨粗しょう症	肺炎広義	死亡
二次医療圏	11,953	46.0	73.0	60.2	27.5	11.4	13.5	37.7	16.1	5.5	25.1	9.2	12.3	34.1	17.3	47.9	3.6	0.2
安芸高田市	360	36.7	76.9	57.2	24.4	9.4	10.0	32.2	25.6	3.1	21.4	6.1	10.6	41.9	15.6	45.0	5.3	0.0
安芸太田町	83	47.0	84.3	60.2	27.7	13.3	25.3	51.8	18.1	12.0	34.9	10.8	13.3	61.4	45.8	51.8	3.6	0.0
海田町	186	51.1	72.0	62.9	25.3	12.4	10.8	55.9	18.8	5.9	24.2	9.1	11.8	36.0	10.2	50.0	5.9	0.0
熊野町	157	38.9	70.7	52.9	27.4	12.7	13.4	35.0	16.6	3.8	17.2	8.3	8.9	22.9	16.6	51.0	3.8	0.0
広島市安芸区	592	47.0	72.0	62.3	30.2	11.3	14.4	40.9	17.1	7.3	26.7	11.1	13.5	36.1	17.7	52.5	3.4	0.0
広島市安佐南区	1,860	44.0	72.6	59.7	27.0	11.6	13.7	38.4	16.1	4.9	25.1	6.7	11.6	32.5	16.6	46.7	3.8	0.2
広島市安佐北区	1,658	47.5	73.2	64.6	27.9	12.6	14.1	32.0	15.9	4.6	22.9	12.3	12.5	34.5	14.8	47.3	3.6	0.2
広島市佐伯区	1,147	45.8	72.6	59.4	24.7	10.3	15.3	34.8	12.6	4.9	23.2	9.5	11.2	30.8	17.0	47.1	3.8	0.1
広島市西区	1,563	47.3	72.2	56.6	28.6	12.0	11.2	37.8	15.0	6.2	26.9	7.5	12.2	30.8	16.8	46.3	3.9	0.0
広島市中区	1,258	46.1	71.2	59.1	25.6	11.1	11.8	36.2	16.1	6.4	26.5	8.7	13.9	34.2	17.5	48.7	3.0	0.3
広島市東区	1,084	47.4	72.0	60.0	29.7	11.9	15.9	38.3	15.3	5.4	23.0	13.1	10.1	37.1	17.8	47.2	3.2	0.3
広島市南区	1,235	46.2	74.7	62.3	27.8	9.4	14.7	39.4	17.0	6.2	28.3	6.7	12.1	35.5	21.1	50.5	3.6	0.2
坂町	107	43.0	82.2	65.4	32.7	9.3	11.2	40.2	12.1	8.4	29.9	8.4	10.3	39.3	22.4	38.3	1.9	0.0
府中町	404	55.2	73.5	63.6	34.2	11.6	10.9	51.0	18.3	4.7	26.2	14.1	14.9	31.7	15.3	50.2	2.2	0.2
北広島町	259	34.7	76.4	54.1	22.0	13.1	12.7	43.2	17.8	3.9	22.8	5.8	21.6	42.5	20.1	47.9	5.0	0.0

在宅要介護高齢者の傷病

表Ⅲ-7-(2)-③ 2022年10月の要介護高齢者における主な傷病の有病率（要介護1, 2, 3 広島医療圏）←

市町村名称	対象者数	糖尿病	高血圧性疾患	高脂血症	虚血性心疾患	心房細動	脳梗塞	心不全	腎不全	尿路感染症	悪性腫瘍	認知症	気分障害	下肢関節障害	骨折	骨粗しょう症	肺炎広義	死亡
二次医療圏	24,383	42.0	68.9	49.4	23.7	12.0	15.5	41.8	15.6	4.8	21.3	45.2	17.6	20.7	16.6	38.3	5.7	0.5
安芸高田市	1,122	34.3	70.2	48.1	21.7	13.5	11.1	40.1	19.3	3.3	18.2	37.9	14.3	29.5	13.8	35.5	7.3	0.9
安芸太田町	250	46.4	77.2	48.0	24.8	16.8	22.0	45.2	23.6	5.6	35.6	31.2	20.8	49.2	34.0	35.6	10.4	0.0
海田町	492	48.4	70.1	53.7	23.6	13.0	14.0	55.5	15.9	3.7	21.5	48.2	20.7	20.1	15.0	32.9	5.5	0.4
熊野町	515	35.9	65.4	44.5	16.7	9.9	10.1	31.7	11.3	2.1	18.8	34.0	10.7	17.5	16.1	33.2	3.3	0.8
広島市安芸区	1,405	42.7	66.8	49.0	25.6	11.7	13.3	44.0	13.0	4.9	20.9	45.3	17.9	22.1	16.7	42.0	4.8	0.6
広島市安佐南区	3,417	43.9	69.9	51.1	25.1	11.9	15.6	42.5	15.5	4.3	21.0	45.9	19.4	22.2	16.0	40.6	5.3	0.5
広島市安佐北区	3,260	45.8	69.2	52.7	23.5	13.9	17.9	35.8	15.6	4.8	19.5	47.1	19.3	18.7	14.3	35.2	6.1	0.8
広島市佐伯区	2,513	40.9	66.8	44.4	21.5	10.3	16.6	40.6	14.4	4.8	20.2	44.4	15.0	16.5	15.0	37.5	5.1	0.4
広島市西区	2,820	39.4	66.1	46.4	23.4	10.5	14.4	41.2	14.0	4.7	21.7	44.6	16.2	17.8	16.1	36.5	5.3	0.4
広島市中区	2,258	41.9	69.0	50.4	22.8	11.2	14.0	41.6	15.9	5.4	21.4	46.3	17.3	19.2	17.1	39.0	5.4	0.4
広島市東区	2,077	41.7	70.6	49.1	24.1	13.1	17.1	43.5	15.0	5.0	20.4	52.4	17.7	20.0	18.8	39.9	6.4	0.6
広島市南区	2,528	41.6	69.9	51.9	25.0	12.1	16.8	44.5	17.4	7.2	24.5	45.5	16.8	20.3	18.4	42.0	5.3	0.6
坂町	257	36.2	65.8	46.7	26.1	13.6	11.7	42.4	14.4	3.9	24.9	38.1	14.0	22.6	19.1	36.6	5.4	0.8
府中町	816	50.4	68.9	52.9	28.4	11.5	14.1	50.4	17.9	3.7	22.4	45.3	19.7	20.8	15.2	41.2	6.5	0.4
北広島町	653	32.5	74.3	44.0	20.4	11.8	16.7	44.9	17.3	4.7	23.9	36.9	25.1	33.7	23.3	33.4	7.5	0.8

表Ⅲ-7-(2)-④ 2022年10月の要介護高齢者における主な傷病の有病率（要介護4、5 広島医療圏）←

市町村名称	対象者数	糖尿病	高血圧性疾患	高脂血症	虚血性心疾患	心房細動	脳梗塞	心不全	腎不全	尿路感染症	悪性腫瘍	認知症	気分障害	下肢関節障害	骨折	骨粗しょう症	肺炎広義	死亡
二次医療圏	9,087	35.0	60.3	34.8	18.9	12.5	15.5	43.9	15.3	7.3	15.8	51.1	20.3	12.6	16.2	32.8	11.2	1.5
安芸高田市	364	22.5	57.4	25.3	17.0	9.9	12.1	40.9	15.1	4.1	11.0	45.9	14.6	12.9	10.2	21.2	6.3	1.6
安芸太田町	142	48.6	72.5	47.2	21.8	15.5	24.6	53.5	26.8	23.2	28.9	52.1	27.5	43.7	34.5	31.7	28.2	0.7
海田町	163	39.3	51.5	36.8	15.3	11.7	11.7	50.3	12.9	6.7	14.7	45.4	23.9	11.0	12.9	28.8	8.0	3.1
熊野町	166	32.5	52.4	34.3	13.3	9.0	12.0	30.7	14.5	1.8	14.5	45.2	14.5	5.4	9.6	22.9	4.8	1.8
広島市安芸区	487	35.1	59.5	39.8	19.7	10.1	13.3	53.2	12.3	7.6	14.8	50.3	15.0	11.9	14.0	41.7	8.6	0.8
広島市安佐南区	1,291	42.1	62.7	37.0	23.2	13.0	16.0	46.7	16.7	7.3	16.1	50.3	22.8	14.7	16.8	35.2	10.6	1.8
広島市安佐北区	1,240	35.0	58.5	36.9	19.0	14.7	15.4	39.5	15.5	5.8	15.2	51.9	26.5	12.1	15.9	27.7	12.4	1.6
広島市佐伯区	831	34.2	57.4	29.1	17.9	11.4	16.5	44.9	14.7	7.5	13.8	48.5	16.1	8.5	15.3	31.9	9.3	1.3
広島市西区	1,096	33.7	56.8	34.1	18.0	13.0	14.5	41.8	14.4	7.2	15.9	51.3	17.6	11.0	15.1	31.8	12.2	1.2
広島市中区	901	33.7	61.7	34.2	15.0	10.5	14.4	43.5	14.4	5.2	15.6	52.7	18.3	13.3	15.4	34.2	10.4	1.3
広島市東区	787	31.0	63.9	31.8	19.3	13.9	14.7	40.5	15.8	8.8	15.6	55.5	19.9	11.6	19.4	39.1	10.9	1.8
広島市南区	915	35.2	62.0	34.2	18.5	12.0	16.9	46.0	14.3	8.3	18.3	51.9	16.4	10.9	17.8	34.0	10.3	1.1
坂町	114	37.7	66.7	43.0	24.6	14.0	15.8	39.5	10.5	7.0	11.4	49.1	16.7	5.3	6.1	27.2	14.0	0.0
府中町	333	35.7	63.4	36.3	24.3	14.1	19.2	48.0	17.7	7.2	17.4	58.6	23.7	15.3	15.6	38.4	14.1	1.8
北広島町	257	29.6	62.3	39.7	14.8	11.7	19.8	42.0	17.5	12.1	16.7	43.6	37.0	21.4	23.0	28.0	19.5	2.7

(3) 広島西医療圏←

在宅要介護高齢者の傷病

表Ⅲ-7-(3)-① 2022年10月の要介護高齢者における主な傷病の有病率（全要介護度 広島西医療圏）←

市町村名称	対象者数	糖尿病	高血圧性疾患	高脂血症	虚血性心疾患	心房細動	脳梗塞	心不全	腎不全	尿路感染症	悪性腫瘍	認知症	気分障害	下肢関節障害	骨折	骨粗しょう症	肺炎広義	死亡
二次医療圏	5,896	38.6	68.6	48.5	20.7	10.3	15.0	39.0	13.2	4.1	17.1	35.4	14.7	22.9	14.9	36.2	4.4	0.5
大竹市	1,165	34.9	70.7	47.8	22.6	10.4	11.0	41.0	12.3	5.4	17.8	38.3	15.5	17.8	16.1	39.2	5.6	0.3
廿日市市	4,731	39.5	68.1	48.6	20.2	10.3	15.9	38.5	13.5	3.8	16.9	34.7	14.4	24.1	14.6	35.4	4.1	0.5

←

表Ⅲ-7-(3)-② 2022年10月の要介護高齢者における主な傷病の有病率（要支援1, 2 広島西医療圏）←

市町村名称	対象者数	糖尿病	高血圧性疾患	高脂血症	虚血性心疾患	心房細動	脳梗塞	心不全	腎不全	尿路感染症	悪性腫瘍	認知症	気分障害	下肢関節障害	骨折	骨粗しょう症	肺炎広義	死亡
二次医療圏	1,607	42.4	74.9	58.4	23.0	10.9	12.8	37.8	13.4	4.0	19.1	9.6	12.6	34.9	16.1	44.9	2.3	0.1
大竹市	255	40.0	72.5	54.5	25.1	11.4	11.0	39.6	12.5	5.9	18.4	11.4	14.1	30.2	19.6	50.6	2.7	0.4
廿日市市	1,352	42.8	75.4	59.1	22.6	10.8	13.2	37.4	13.5	3.7	19.2	9.2	12.4	35.8	15.5	43.8	2.2	0.0

←

表Ⅲ-7-(3)-③ 2022年10月の要介護高齢者における主な傷病の有病率（要介護1, 2, 3 広島西医療圏）←

市町村名称	対象者数	糖尿病	高血圧性疾患	高脂血症	虚血性心疾患	心房細動	脳梗塞	心不全	腎不全	尿路感染症	悪性腫瘍	認知症	気分障害	下肢関節障害	骨折	骨粗しょう症	肺炎広義	死亡
二次医療圏	3,118	37.9	69.0	45.9	20.5	10.5	16.5	40.0	14.0	3.9	17.9	46.5	15.2	20.2	15.0	34.9	4.3	0.4
大竹市	664	33.5	71.1	47.2	22.4	10.7	11.1	42.6	13.2	4.2	19.7	47.1	14.6	15.8	15.6	37.3	5.4	0.2
廿日市市	2,454	39.1	68.4	45.6	20.0	10.4	18.0	39.3	14.3	3.8	17.4	46.4	15.3	21.4	14.8	34.3	4.0	0.5

←

表Ⅲ-7-(3)-④ 2022年10月の要介護高齢者における主な傷病の有病率（要介護4, 5 広島西医療圏）←

市町村名称	対象者数	糖尿病	高血圧性疾患	高脂血症	虚血性心疾患	心房細動	脳梗塞	心不全	腎不全	尿路感染症	悪性腫瘍	認知症	気分障害	下肢関節障害	骨折	骨粗しょう症	肺炎広義	死亡
二次医療圏	1,003	34.9	56.9	38.2	17.3	9.3	14.6	38.5	11.1	5.2	11.4	46.8	17.0	11.6	12.9	26.9	8.7	1.4
大竹市	203	32.5	66.5	36.0	17.7	9.4	12.3	36.5	9.4	8.9	9.4	47.3	19.7	8.4	11.3	31.5	10.3	1.0
廿日市市	800	35.5	54.5	38.8	17.3	9.3	15.1	39.0	11.5	4.3	11.9	46.6	16.4	12.4	13.3	25.8	8.3	1.5

(4) 呉医療圏←

在宅要介護高齢者の傷病

表Ⅲ-7-(4)-① 2022年10月の要介護高齢者における主な傷病の有病率(全要介護度 呉医療圏)←

市町村名称	対象者数	糖尿病	高血圧性疾患	高脂血症	虚血性心疾患	心房細動	脳梗塞	心不全	腎不全	尿路感染症	悪性腫瘍	認知症	気分障害	下肢関節障害	骨折	骨粗しょう症	肺炎広義	死亡
二次医療圏	10,942	40.9	68.9	47.9	23.7	12.0	14.9	43.8	15.5	5.2	21.3	32.3	14.9	24.7	18.8	42.1	5.4	0.7
呉市	9,568	41.7	68.0	47.8	22.9	11.9	14.4	42.0	15.8	5.4	21.0	32.0	14.7	23.4	18.1	41.3	5.6	0.6
江田島市	1,374	35.2	75.5	48.0	29.3	12.9	18.3	56.6	13.6	3.7	23.0	34.4	16.8	34.1	23.7	47.5	4.0	0.7

←

表Ⅲ-7-(4)-② 2022年10月の要介護高齢者における主な傷病の有病率(要支援1, 2 呉医療圏)←

市町村名称	対象者数	糖尿病	高血圧性疾患	高脂血症	虚血性心疾患	心房細動	脳梗塞	心不全	腎不全	尿路感染症	悪性腫瘍	認知症	気分障害	下肢関節障害	骨折	骨粗しょう症	肺炎広義	死亡
二次医療圏	3,499	45.9	77.5	58.9	28.1	12.6	14.2	44.3	16.3	5.5	24.7	12.9	12.6	36.6	19.6	49.6	3.2	0.1
呉市	3,222	46.4	77.6	59.2	27.5	12.7	14.2	43.3	16.5	5.6	24.3	13.2	12.6	35.8	19.6	49.2	3.2	0.2
江田島市	277	40.1	76.9	55.2	34.7	12.3	14.8	56.0	14.1	4.7	28.5	10.1	12.3	45.8	20.6	53.4	3.2	0.0

←

表Ⅲ-7-(4)-③ 2022年10月の要介護高齢者における主な傷病の有病率(要介護1, 2, 3 呉医療圏)←

市町村名称	対象者数	糖尿病	高血圧性疾患	高脂血症	虚血性心疾患	心房細動	脳梗塞	心不全	腎不全	尿路感染症	悪性腫瘍	認知症	気分障害	下肢関節障害	骨折	骨粗しょう症	肺炎広義	死亡
二次医療圏	4,997	40.8	68.1	46.8	23.4	12.2	14.8	44.3	15.8	4.3	20.2	42.0	15.8	21.0	19.9	40.9	5.3	0.6
呉市	4,208	41.6	66.3	46.1	22.1	12.0	14.3	41.9	16.2	4.5	19.7	42.9	15.4	19.0	19.2	39.6	5.7	0.6
江田島市	789	36.6	77.7	50.4	29.8	13.6	18.0	57.0	13.7	2.9	22.7	37.5	17.7	31.6	24.0	48.0	3.7	0.8

←

表Ⅲ-7-(4)-④ 2022年10月の要介護高齢者における主な傷病の有病率(要介護4, 5 呉医療圏)←

市町村名称	対象者数	糖尿病	高血圧性疾患	高脂血症	虚血性心疾患	心房細動	脳梗塞	心不全	腎不全	尿路感染症	悪性腫瘍	認知症	気分障害	下肢関節障害	骨折	骨粗しょう症	肺炎広義	死亡
二次医療圏	2,166	32.8	56.4	31.3	17.9	10.7	16.1	43.8	13.6	6.7	17.6	43.4	17.0	13.5	16.1	32.8	9.5	1.7
呉市	1,858	33.8	54.4	30.7	17.1	10.5	15.1	41.8	13.7	7.1	17.4	42.7	16.7	10.7	14.5	31.4	10.3	1.7
江田島市	308	26.9	68.5	35.4	23.1	11.7	22.1	56.2	13.0	4.9	18.8	48.1	18.5	30.2	26.0	40.9	5.5	1.3

(5) 広島中央医療圏

在宅要介護高齢者の傷病

表Ⅲ-7-(5)-① 2022年10月の要介護高齢者における主な傷病の有病率(全要介護度 広島中央医療圏)

市町村名称	対象者数	糖尿病	高血圧性疾患	高脂血症	虚血性心疾患	心房細動	脳梗塞	心不全	腎不全	尿路感染症	悪性腫瘍	認知症	気分障害	下肢関節障害	骨折	骨粗しょう症	肺炎広義	死亡
二次医療圏	7,050	39.8	70.2	46.4	25.3	12.5	16.7	44.7	16.7	6.6	20.9	33.2	13.1	27.0	20.1	43.8	5.9	0.6
大崎上島町	500	32.8	73.8	58.4	24.6	13.8	17.2	54.4	21.4	8.4	23.8	35.2	19.0	33.4	31.6	42.8	13.0	0.4
竹原市	1,315	32.5	67.4	42.7	24.8	10.3	12.4	40.4	17.6	5.7	18.4	31.6	10.0	27.8	16.4	40.5	4.0	0.5
東広島市	5,235	42.3	70.5	46.2	25.4	13.0	17.7	44.9	16.0	6.6	21.3	33.4	13.4	26.2	20.0	44.8	5.7	0.6

表Ⅲ-7-(5)-② 2022年10月の要介護高齢者における主な傷病の有病率(要支援1, 2 広島中央医療圏)

市町村名称	対象者数	糖尿病	高血圧性疾患	高脂血症	虚血性心疾患	心房細動	脳梗塞	心不全	腎不全	尿路感染症	悪性腫瘍	認知症	気分障害	下肢関節障害	骨折	骨粗しょう症	肺炎広義	死亡
二次医療圏	1,628	44.2	76.0	56.3	27.7	13.3	15.8	44.9	17.4	7.1	24.3	9.8	9.1	41.0	22.1	54.9	4.1	0.1
大崎上島町	75	33.3	77.3	73.3	26.7	13.3	17.3	58.7	25.3	14.7	24.0	12.0	10.7	44.0	41.3	60.0	8.0	0.0
竹原市	284	37.0	80.3	52.8	29.9	12.3	14.4	39.8	16.2	3.2	21.1	11.3	6.3	38.7	17.6	51.4	2.5	0.4
東広島市	1,269	46.5	75.0	56.1	27.3	13.5	16.0	45.2	17.3	7.5	25.1	9.3	9.6	41.3	22.0	55.3	4.3	0.0

表Ⅲ-7-(5)-③ 2022年10月の要介護高齢者における主な傷病の有病率(要介護1, 2, 3 広島中央医療圏)

市町村名称	対象者数	糖尿病	高血圧性疾患	高脂血症	虚血性心疾患	心房細動	脳梗塞	心不全	腎不全	尿路感染症	悪性腫瘍	認知症	気分障害	下肢関節障害	骨折	骨粗しょう症	肺炎広義	死亡
二次医療圏	3,644	40.1	71.5	47.2	25.6	12.5	16.7	45.3	17.3	5.8	21.6	39.9	14.3	25.5	20.9	43.4	5.3	0.3
大崎上島町	280	34.6	75.7	58.6	26.1	13.6	16.8	53.2	21.8	8.2	24.6	40.0	21.1	33.6	30.0	40.7	11.8	0.0
竹原市	704	33.2	68.9	42.0	24.4	10.4	11.6	41.3	19.5	5.0	19.5	37.4	10.4	29.4	17.3	40.9	3.4	0.4
東広島市	2,660	42.5	71.7	47.4	25.9	12.9	18.0	45.5	16.3	5.8	21.8	40.6	14.6	23.6	20.9	44.4	5.2	0.3

表Ⅲ-7-(5)-④ 2022年10月の要介護高齢者における主な傷病の有病率(要介護4, 5 広島中央医療圏)

市町村名称	対象者数	糖尿病	高血圧性疾患	高脂血症	虚血性心疾患	心房細動	脳梗塞	心不全	腎不全	尿路感染症	悪性腫瘍	認知症	気分障害	下肢関節障害	骨折	骨粗しょう症	肺炎広義	死亡
二次医療圏	1,647	34.7	61.1	33.8	21.7	12.6	17.3	43.4	14.1	7.8	15.9	43.5	14.8	16.7	16.9	33.5	9.0	1.7
大崎上島町	124	30.6	66.1	45.2	19.4	14.5	15.3	50.8	16.1	4.0	18.5	42.7	19.4	28.2	27.4	33.1	20.2	1.6
竹原市	314	26.8	51.6	34.1	21.0	8.9	12.1	39.5	14.6	9.9	13.7	37.9	12.4	14.0	13.7	29.9	7.0 ³⁹⁾	0.6
東広島市	1,209	37.2	63.1	32.5	22.1	13.4	18.9	43.7	13.8	7.6	16.2	45.1	15.0	16.2	16.6	34.5	8.4	2.0

(6) 尾三医療圏←

在宅要介護高齢者の傷病

表Ⅲ-7-(6)-① 2022年10月の要介護高齢者における主な傷病の有病率（全要介護度 尾三医療圏）←

市町村名称	対象者数	糖尿病	高血圧性疾患	高脂血症	虚血性心疾患	心房細動	脳梗塞	心不全	腎不全	尿路感染症	悪性腫瘍	認知症	気分障害	下肢関節障害	骨折	骨粗しょう症	肺炎広義	死亡
二次医療圏	12,011	40.0	70.2	47.8	21.7	12.1	15.0	46.3	18.0	4.8	20.6	36.2	13.8	26.9	16.0	37.2	5.6	0.8
三原市	3,988	42.8	66.6	44.9	24.2	10.5	17.4	46.2	21.5	4.0	19.8	35.6	12.6	24.2	16.9	37.8	5.3	0.8
世羅町	913	42.8	73.1	35.9	18.7	11.2	16.4	56.7	15.0	4.8	21.5	28.8	12.2	37.0	16.4	32.7	7.8	0.9
尾道市	7,110	38.0	71.8	50.9	20.7	13.2	13.5	45.0	16.4	5.2	20.9	37.5	14.7	27.0	15.5	37.4	5.5	0.8

表Ⅲ-7-(6)-② 2022年10月の要介護高齢者における主な傷病の有病率（要支援1, 2 尾三医療圏）←

市町村名称	対象者数	糖尿病	高血圧性疾患	高脂血症	虚血性心疾患	心房細動	脳梗塞	心不全	腎不全	尿路感染症	悪性腫瘍	認知症	気分障害	下肢関節障害	骨折	骨粗しょう症	肺炎広義	死亡
二次医療圏	2,931	43.8	75.3	59.4	24.1	11.6	13.3	42.6	17.0	4.9	23.8	10.8	10.3	37.0	14.9	44.0	3.4	0.1
三原市	1,049	49.3	73.6	57.5	27.1	11.2	17.5	46.2	23.0	3.8	22.0	11.5	9.8	36.2	17.3	47.0	3.6	0.1
世羅町	159	51.6	84.9	53.5	23.9	9.4	15.1	53.5	10.1	3.1	25.8	6.9	8.2	50.3	17.0	42.8	1.9	0.0
尾道市	1,723	39.8	75.4	61.2	22.3	12.1	10.6	39.5	14.0	5.7	24.8	10.7	10.7	36.3	13.2	42.3	3.5	0.1

表Ⅲ-7-(6)-③ 2022年10月の要介護高齢者における主な傷病の有病率（要介護1, 2, 3 尾三医療圏）←

市町村名称	対象者数	糖尿病	高血圧性疾患	高脂血症	虚血性心疾患	心房細動	脳梗塞	心不全	腎不全	尿路感染症	悪性腫瘍	認知症	気分障害	下肢関節障害	骨折	骨粗しょう症	肺炎広義	死亡
二次医療圏	6,380	41.2	72.4	49.1	23.0	12.9	15.4	47.1	19.1	4.4	20.4	43.2	15.3	26.8	16.9	37.3	5.4	0.6
三原市	1,990	42.3	68.8	46.5	25.9	10.9	17.9	46.8	22.0	3.9	19.3	44.8	13.7	23.1	17.2	37.5	4.9	0.7
世羅町	501	44.7	74.9	35.9	20.2	12.0	16.8	59.9	17.2	4.4	22.0	31.9	14.6	38.5	18.8	34.1	7.8	0.8
尾道市	3,889	40.2	73.8	52.1	21.9	14.1	14.0	45.7	17.8	4.7	20.8	43.8	16.2	27.1	16.5	37.7	5.3	0.6

表Ⅲ-7-(6)-④ 2022年10月の要介護高齢者における主な傷病の有病率（要介護4, 5 尾三医療圏）←

市町村名称	対象者数	糖尿病	高血圧性疾患	高脂血症	虚血性心疾患	心房細動	脳梗塞	心不全	腎不全	尿路感染症	悪性腫瘍	認知症	気分障害	下肢関節障害	骨折	骨粗しょう症	肺炎広義	死亡
二次医療圏	2,620	32.5	58.9	31.0	16.0	10.8	16.0	48.4	16.5	5.5	17.4	48.6	14.4	15.1	15.6	29.2	8.9	1.9
三原市	946	36.8	54.1	27.5	17.5	9.0	16.2	45.0	18.8	4.5	18.2	43.0	13.2	13.2	15.5	28.3	8.2	1.8
世羅町	214	30.4	57.9	19.2	11.7	11.7	17.3	53.7	13.6	7.0	20.1	41.6	9.8	17.3	13.1	21.5	13.6 ⁴⁰	1.9
尾道市	1,460	30.0	62.2	35.1	15.7	11.8	15.7	49.9	15.3	5.8	16.5	53.3	15.8	16.0	16.1	31.0	8.7	2.1

(7) 福山府中医療圏

在宅要介護高齢者の傷病

表Ⅲ-7-(7)-① 2022年10月の要介護高齢者における主な傷病の有病率(全要介護度 福山府中医療圏)

市町村名称	対象者数	糖尿病	高血圧性疾患	高脂血症	虚血性心疾患	心房細動	脳梗塞	心不全	腎不全	尿路感染症	悪性腫瘍	認知症	気分障害	下肢関節障害	骨折	骨粗しょう症	肺炎広義	死亡
二次医療圏	21,173	40.7	71.7	46.5	21.3	11.7	13.4	41.0	17.3	5.8	20.0	34.9	12.7	24.3	16.9	37.7	5.2	0.7
神石高原町	642	40.3	72.6	39.7	26.5	10.6	10.6	50.8	12.0	4.8	16.0	35.4	11.5	27.9	14.8	41.6	3.9	0.5
府中市	2,035	44.7	72.1	44.5	23.8	11.5	12.9	46.2	19.3	6.5	17.8	30.9	9.5	20.0	16.0	35.1	4.6	0.7
福山市	18,496	40.3	71.6	47.0	20.8	11.7	13.5	40.0	17.2	5.8	20.4	35.4	13.1	24.6	17.0	37.9	5.3	0.7

表Ⅲ-7-(7)-② 2022年10月の要介護高齢者における主な傷病の有病率(要支援1, 2 福山府中医療圏)

市町村名称	対象者数	糖尿病	高血圧性疾患	高脂血症	虚血性心疾患	心房細動	脳梗塞	心不全	腎不全	尿路感染症	悪性腫瘍	認知症	気分障害	下肢関節障害	骨折	骨粗しょう症	肺炎広義	死亡
二次医療圏	7,047	44.5	77.0	57.8	23.4	11.3	11.6	39.9	17.6	5.3	23.0	11.5	10.3	33.4	15.4	43.7	2.6	0.1
神石高原町	153	45.8	77.1	47.1	27.5	9.2	7.8	48.4	13.7	4.6	16.3	9.2	6.5	35.9	16.3	51.6	0.7	0.7
府中市	479	50.9	79.1	57.4	27.8	11.7	9.6	49.1	24.0	6.3	20.0	4.8	5.8	36.1	16.1	44.7	1.5	0.2
福山市	6,415	44.0	76.8	58.1	23.0	11.3	11.9	39.0	17.2	5.3	23.4	12.0	10.8	33.1	15.3	43.4	2.7	0.1

表Ⅲ-7-(7)-③ 2022年10月の要介護高齢者における主な傷病の有病率(要介護1, 2, 3 福山府中医療圏)

市町村名称	対象者数	糖尿病	高血圧性疾患	高脂血症	虚血性心疾患	心房細動	脳梗塞	心不全	腎不全	尿路感染症	悪性腫瘍	認知症	気分障害	下肢関節障害	骨折	骨粗しょう症	肺炎広義	死亡
二次医療圏	9,407	41.2	71.8	45.4	21.3	12.1	13.6	41.3	17.5	5.6	20.1	44.6	13.5	21.7	17.8	36.6	4.7	0.6
神石高原町	335	36.7	75.5	40.9	28.4	12.2	12.2	51.0	9.9	5.1	15.8	43.3	12.2	27.8	13.1	40.9	3.9	0.6
府中市	1,140	44.6	71.0	43.9	23.2	12.5	13.2	47.4	18.2	5.4	18.9	36.1	11.2	16.8	16.6	33.5	4.3	0.7
福山市	7,932	40.9	71.7	45.8	20.7	12.0	13.7	40.0	17.7	5.6	20.5	45.9	13.8	22.1	18.2	36.8	4.7	0.6

表Ⅲ-7-(7)-④ 2022年10月の要介護高齢者における主な傷病の有病率(要介護4, 5 福山府中医療圏)

市町村名称	対象者数	糖尿病	高血圧性疾患	高脂血症	虚血性心疾患	心房細動	脳梗塞	心不全	腎不全	尿路感染症	悪性腫瘍	認知症	気分障害	下肢関節障害	骨折	骨粗しょう症	肺炎広義	死亡
二次医療圏	4,618	34.0	63.4	31.6	18.2	11.5	15.8	42.0	16.5	7.1	15.2	51.7	14.9	15.7	17.5	31.1	10.4	1.9
神石高原町	146	41.8	61.6	28.1	21.2	8.9	10.3	52.1	15.1	2.7	14.4	46.6	14.4	20.5	17.1	30.8	7.5	0.0
府中市	416	37.5	67.1	31.5	20.9	8.9	15.6	39.7	16.6	9.6	12.3	46.6	8.9	10.3	14.4	28.6	8.9 ⁴¹⁾	1.2
福山市	4,056	33.3	63.1	31.7	17.8	11.9	16.0	41.9	16.5	7.1	15.5	52.4	15.5	16.1	17.8	31.3	10.7	2.1

(8) 備北医療圏

在宅要介護高齢者の傷病

表Ⅲ-7-(8)-① 2022年10月の要介護高齢者における主な傷病の有病率（全要介護度 備北医療圏）

市町村名称	対象者数	糖尿病	高血圧性疾患	高脂血症	虚血性心疾患	心房細動	脳梗塞	心不全	腎不全	尿路感染症	悪性腫瘍	認知症	気分障害	下肢関節障害	骨折	骨粗しょう症	肺炎広義	死亡
二次医療圏	5,608	42.9	77.2	50.1	25.0	13.5	12.9	48.6	17.5	5.9	21.0	28.7	14.2	32.8	16.1	37.8	6.4	0.6
三次市	3,039	41.7	74.9	48.9	21.9	13.3	11.7	45.1	18.2	5.1	19.3	28.5	13.9	27.0	12.3	37.2	5.8	0.7
庄原市	2,569	44.3	79.9	51.6	28.7	13.7	14.4	52.7	16.6	6.9	22.9	29.0	14.6	39.7	20.6	38.5	7.0	0.4

←

表Ⅲ-7-(8)-② 2022年10月の要介護高齢者における主な傷病の有病率（要支援1, 2 備北医療圏）

市町村名称	対象者数	糖尿病	高血圧性疾患	高脂血症	虚血性心疾患	心房細動	脳梗塞	心不全	腎不全	尿路感染症	悪性腫瘍	認知症	気分障害	下肢関節障害	骨折	骨粗しょう症	肺炎広義	死亡
二次医療圏	1,323	46.5	84.1	60.7	28.0	12.2	12.2	44.1	19.1	6.0	23.5	8.2	11.6	43.5	15.0	48.0	2.9	0.0
三次市	773	45.9	83.2	61.4	24.6	11.6	11.4	38.2	20.3	5.7	21.1	9.6	10.5	36.4	10.1	48.9	3.4	0.0
庄原市	550	47.3	85.5	59.6	32.7	12.9	13.3	52.4	17.5	6.5	26.9	6.2	13.1	53.5	22.0	46.7	2.2	0.0

←

表Ⅲ-7-(8)-③ 2022年10月の要介護高齢者における主な傷病の有病率（要介護1, 2, 3 備北医療圏）

市町村名称	対象者数	糖尿病	高血圧性疾患	高脂血症	虚血性心疾患	心房細動	脳梗塞	心不全	腎不全	尿路感染症	悪性腫瘍	認知症	気分障害	下肢関節障害	骨折	骨粗しょう症	肺炎広義	死亡
二次医療圏	2,906	43.8	76.4	49.9	26.0	14.8	13.3	49.9	17.8	5.6	21.3	34.6	14.4	31.6	17.2	37.2	6.4	0.3
三次市	1,614	43.3	73.9	49.1	22.7	13.9	12.0	47.1	18.3	5.0	20.5	33.0	13.9	26.6	13.4	36.4	5.8	0.3
庄原市	1,292	44.5	79.5	50.9	30.1	15.9	14.9	53.4	17.3	6.3	22.3	36.6	14.9	37.8	21.8	38.2	7.1	0.2

←

表Ⅲ-7-(8)-④ 2022年10月の要介護高齢者における主な傷病の有病率（要介護4, 5 備北医療圏）

市町村名称	対象者数	糖尿病	高血圧性疾患	高脂血症	虚血性心疾患	心房細動	脳梗塞	心不全	腎不全	尿路感染症	悪性腫瘍	認知症	気分障害	下肢関節障害	骨折	骨粗しょう症	肺炎広義	死亡
二次医療圏	1,208	35.8	70.5	36.7	19.0	12.7	13.7	51.7	16.0	6.3	16.2	39.8	16.6	22.4	15.3	27.5	10.9	2.0
三次市	652	32.7	67.5	33.4	16.9	13.7	11.2	48.6	15.3	4.4	14.3	39.7	17.8	16.7	12.1	25.2	8.2	2.6
庄原市	556	39.4	74.1	40.5	21.6	11.5	16.5	55.2	16.7	8.5	18.5	39.9	15.1	29.1	19.1	30.2	13.5	1.3

肺炎の発生に関連する要因 の分析結果（要介護1）

東日本の一自治体の2015年4月の在宅高齢者の傷病および要介護度の状況を以下レセプト及び介護レセプトから把握し、2019年3月まで肺炎発生の有無を追跡し、関連する要因を検討した。

	多変量解析				
	ハザード比(HR)	HRの標準偏差	HRの95%信頼区間		p値
			下限	上限	
性（男=0、女=1）	0.79	0.00	0.78	0.80	<0.001
糖尿病（無=0、有=1）	1.07	0.01	1.06	1.09	<0.001
高血圧性疾患（無=0、有=1）	1.19	0.01	1.18	1.21	<0.001
虚血性心疾患（無=0、有=1）	1.08	0.01	1.06	1.10	<0.001
心房細動（無=0、有=1）	1.12	0.01	1.09	1.14	<0.001
腎不全（無=0、有=1）	1.13	0.02	1.10	1.16	<0.001
骨折（無=0、有=1）	1.14	0.01	1.11	1.17	<0.001
心不全（無=0、有=1）	1.16	0.01	1.14	1.18	<0.001
認知症（無=0、有=1）	1.23	0.01	1.21	1.26	<0.001
悪性腫瘍（無=0、有=1）	1.16	0.01	1.14	1.18	<0.001
脳血管障害（無=0、有=1）	1.18	0.01	1.16	1.19	<0.001
貧血（無=0、有=1）	1.13	0.01	1.11	1.15	<0.001
尿路感染症	1.13	0.02	1.09	1.16	<0.001
過去1年の肺炎発症歴	1.13	0.01	1.12	1.15	<0.001
ショートステイ利用	1.17	0.02	1.13	1.21	<0.001
要支援1（参照は要介護認定無）	1.37	0.02	1.32	1.41	<0.001
要支援2（参照は要介護認定無）	1.51	0.02	1.47	1.56	<0.001
要介護1（参照は要介護認定無）	1.80	0.02	1.75	1.84	<0.001
要介護2（参照は要介護認定無）	1.93	0.02	1.89	1.98	<0.001
要介護3（参照は要介護認定無）	2.32	0.03	2.25	2.39	<0.001
要介護4（参照は要介護認定無）	2.63	0.05	2.54	2.72	<0.001
要介護5（参照は要介護認定無）	3.13	0.07	3.00	3.26	<0.001
年齢85-90歳（参照は80-84歳）	1.06	0.01	1.05	1.08	<0.001
年齢90-94歳（参照は80-84歳）	1.08	0.01	1.06	1.10	<0.001
年齢95歳以上（参照は80-84歳）	0.91	0.02	0.88	0.95	4 ⁴³ <0.001

肺炎患者の入院前後医療費・介護給付費の状況 (入院1月前から入院後11月) ・他県データ

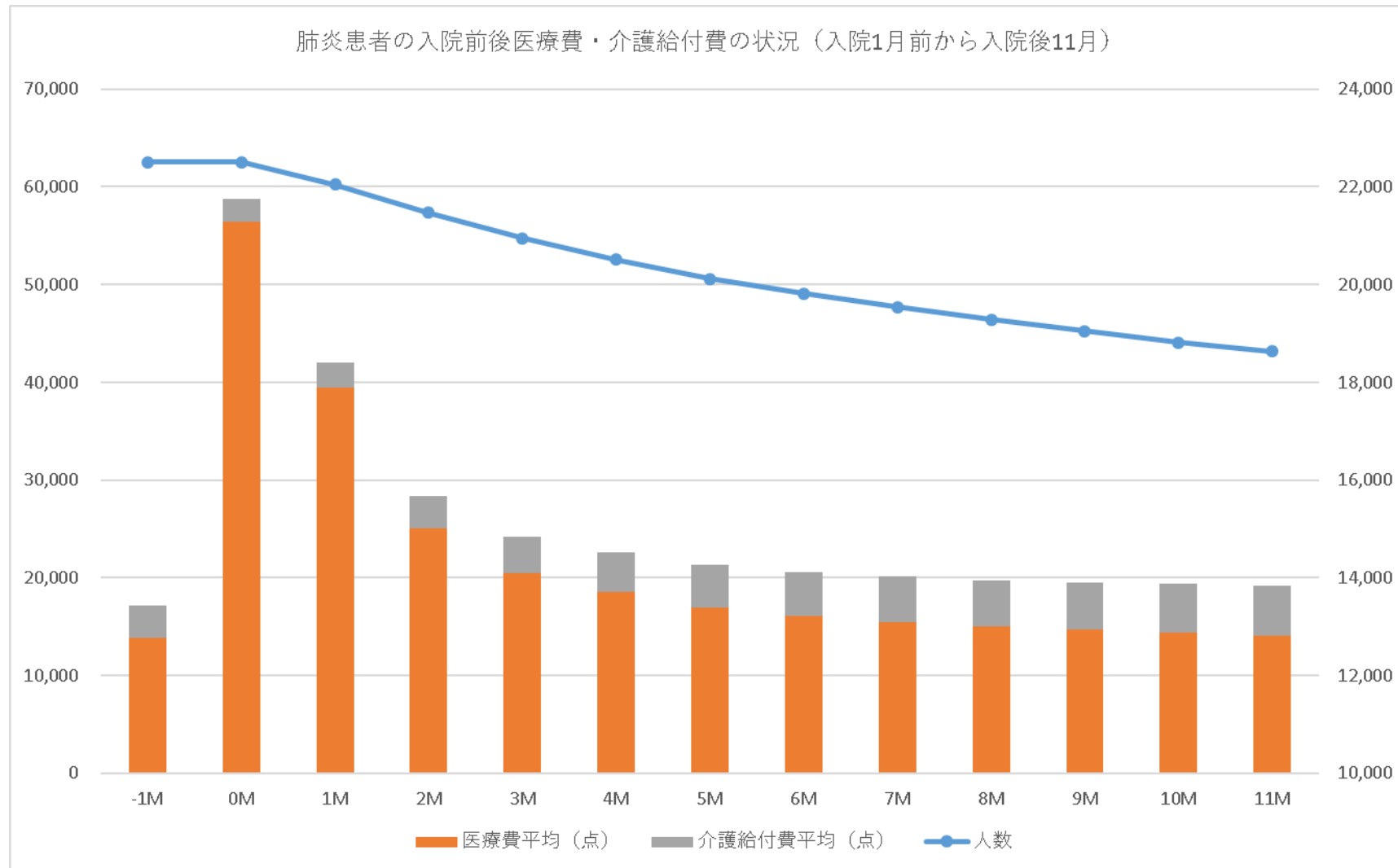

老人保健施設で口腔衛生管理加算を算定していた利用者の 退所後の肺炎発生状況に関する分析

(国内4自治体の2011年4月から2018年3月の医科及び歯科レセプト(国保、後期高齢者；
調剤も含む)と介護レセプト、N=2,451名)

口腔衛生管理加算の算定要件

「『イ施設において歯科医師又は歯科医師の指示を受けた歯科衛生士の技術的助言及び指導に基づき、入所者または入院患者の口腔ケア・マネジメントに係る計画が作成されていること(以下略)』を行っている老人保健施設において、歯科医師の指示を受けた歯科衛生士が、入所者に対し、口腔ケアを月に4回以上行った場合に、1月につき所定単位数を算定」

40%も退院後肺炎にり患

性(女性)	68.3	
年齢(平均、標準偏差)	86.4	7.3
観察期間(月：平均、標準偏差)	6.2	9.0
要介護度		
要支援2	0.0	
要介護1	8.3	
要介護2	15.1	
要介護3	22.9	
要介護4	30.3	
要介護5	23.4	
肺炎	40.7	
糖尿病	42.0	
脳梗塞	24.3	
他の脳血管障害	33.3	
COPD	14.5	
歯周病	17.9	
腎不全	15.5	
心不全	48.5	
認知症	27.9	
悪性腫瘍	26.1	
歯科受診	28.4	

老人保健施設で口腔衛生管理加算を算定していた利用者の 退所後の肺炎発生状況に関する分析

(国内4自治体の2011年4月から2018年3月の医科及び歯科レセプト(国保、後期高齢者；
調剤も含む)と介護レセプト、N=2,451名)

肺炎発症に関連する要因のCox比例ハザード分析

	単変量解析				多変量解析					
	HR	95%信頼区間		p値	HR	95%信頼区間		p値		
性 (男性=0,女性=1)	0.66	0.59	-	0.75	<0.001	0.66	0.58	-	0.75	<0.001
年齢	1.01	1.00	-	1.02	0.055	1.02	1.01	-	1.03	0.001
要介護度 (要支援2=0、・・・、要介護5=5)	1.17	1.11	-	1.23	<0.001	1.19	1.13	-	1.25	<0.001
糖尿病 (なし=0、あり=1)	1.41	1.24	-	1.60	<0.001	1.13	0.99	-	1.30	0.075
脳梗塞 (なし=0、あり=1)	1.55	1.35	-	1.77	<0.001	1.24	1.08	-	1.42	0.003
他の脳血管障害 (なし=0、あり=1)	1.53	1.35	-	1.74	<0.001	1.21	1.06	-	1.39	0.004
COPD (なし=0、あり=1)	1.79	1.55	-	2.08	<0.001	1.41	1.21	-	1.65	<0.001
歯周病 (なし=0、あり=1)	0.70	0.59	-	0.83	<0.001	0.95	0.73	-	1.24	0.699
腎不全 (なし=0、あり=1)	1.40	1.20	-	1.64	<0.001	1.09	0.92	-	1.28	0.310
心不全 (なし=0、あり=1)	1.95	1.71	-	2.21	<0.001	1.55	1.34	-	1.80	<0.001
認知症 (なし=0、あり=1)	1.29	1.13	-	1.48	<0.001	1.11	0.96	-	1.27	0.154
悪性腫瘍 (なし=0、あり=1)	1.72	1.51	-	1.96	<0.001	1.28	1.11	-	1.47	0.001
歯科受診 (なし=0、あり=1)	0.69	0.59	-	0.79	<0.001	0.68	0.55	-	0.85	0.001
COPD: Chronic Obstructive Pulmonary Disease 慢性閉そく性呼吸器疾患										

歯科受診は有意に肺炎発生を低下させる

出典：松田・他（2020）

レセプトを用いて各種加算や管理料の効果が検証できる

高齢股関節骨折患者におけるリハビリテーション実施量と入院後続発症（肺炎）の関係

データベース：DPC

対象：75歳以上の股関節骨折患者のうち手術を行った者 (n=145,069)

解析：マルチレベルロジスティック回帰分析



入院後続発症（肺炎）とリハビリテーション実施量の関係

	Univariate			Multivariate*		
	OR	95%CI	p	OR	95%CI	p
リハビリテーション実施量 (単位数/入院日数)						
1単位未満/日	Reference			Reference		
1単位/日	0.74	0.61-0.90	0.002	0.66	0.59-0.73	<0.001
2単位/日	0.62	0.50-0.76	<0.001	0.55	0.49-0.63	<0.001
3単位以上/日	0.46	0.36-0.59	<0.001	0.48	0.42-0.55	<0.001

* 性, 年齢, CCI, JCS, BI, 病院あたりの症例数で調整

高齢脳梗塞患者におけるリハビリテーション実施量と入院後続発症（肺炎）の関係

データベース：DPC

対象：入院中にリハビリテーションを実施した75歳以上の脳梗塞急性期患者（n=349,745）

解析：マルチレベルロジスティック回帰分析



入院後続発症（肺炎）とリハビリテーション実施量の関係

	Univariate			Multivariate*		
	OR	95%CI	p	OR	95%CI	p
リハビリテーション実施量（単位数/入院日数）						
1単位未満/日	Reference			Reference		
1単位/日	0.74	0.71-0.78	<0.001	0.85	0.81-0.90	<0.001
2単位/日	0.59	0.56-0.63	<0.001	0.75	0.71-0.79	<0.001
3単位/日	0.45	0.42-0.47	<0.001	0.61	0.57-0.65	<0.001
4単位/日	0.38	0.36-0.41	<0.001	0.54	0.50-0.58	<0.001
5単位/日	0.35	0.32-0.38	<0.001	0.50	0.46-0.55	<0.001
6単位以上/日	0.32	0.29-0.35	<0.001	0.48	0.44-0.53	<0.001

* 性, 年齢, CCI, 入院経路, 入院時JCS, 入院時mRS, 治療, 退院年, 大学病院, 病院あたりの症例数で調整

在宅要介護高齢者の要介護度悪化に関連する要因の分析結果（要介護1）

東日本の一自治体の2014年6月から2020年3月までの医科（国民健康保険、後期高齢者医療制度）及び介護レセプトから2014年6月に要介護認定を受けて、要支援1以上と判定された65歳以上の高齢者を抽出した。このうち、2014年6月に入院・入所していない在宅の高齢者を分析対象として、以後月単位で医療・介護サービスの利用状況及び主たる傷病の有病の状況を医科及び介護レセプトから把握し、月単位のパネルデータを作成し、要介護度の悪化に関連する要因を分析。

要介護度悪化に関連する要因のパネルデータ分析の結果（要介護1：8,564名）

説明変数	オッズ比 (OR)	ORの95%信頼区間		p値
		下限	上限	
年齢階級 75-84歳(対照:65-74歳)	7.94	5.48	11.51	<0.001
年齢階級 85歳以上(対照:65-74歳)	76.50	50.61	115.63	<0.001
糖尿病	0.90	0.83	0.97	0.008
高血圧	0.84	0.76	0.91	<0.001
気分障害	1.02	0.89	1.17	0.767
皮膚疾患	1.29	1.20	1.38	<0.001
関節障害	0.81	0.73	0.89	<0.001
骨折	1.77	1.61	1.94	<0.001
腎不全	1.45	1.26	1.67	<0.001
心不全	1.24	1.13	1.35	<0.001
肺炎	1.50	1.35	1.67	<0.001
悪性腫瘍	0.97	0.89	1.06	0.489
認知症	1.82	1.65	2.00	<0.001
脳血管障害	1.04	0.95	1.14	0.407
尿路感染症	1.21	1.07	1.36	0.002
貧血	1.36	1.24	1.49	<0.001
一般病院入院	2.72	2.48	2.99	<0.001
外来受診	0.81	0.74	0.90	<0.001

心不全患者の入院前後医療費・介護給付費の状況 (入院1月前から入院後11月) ・他県データ

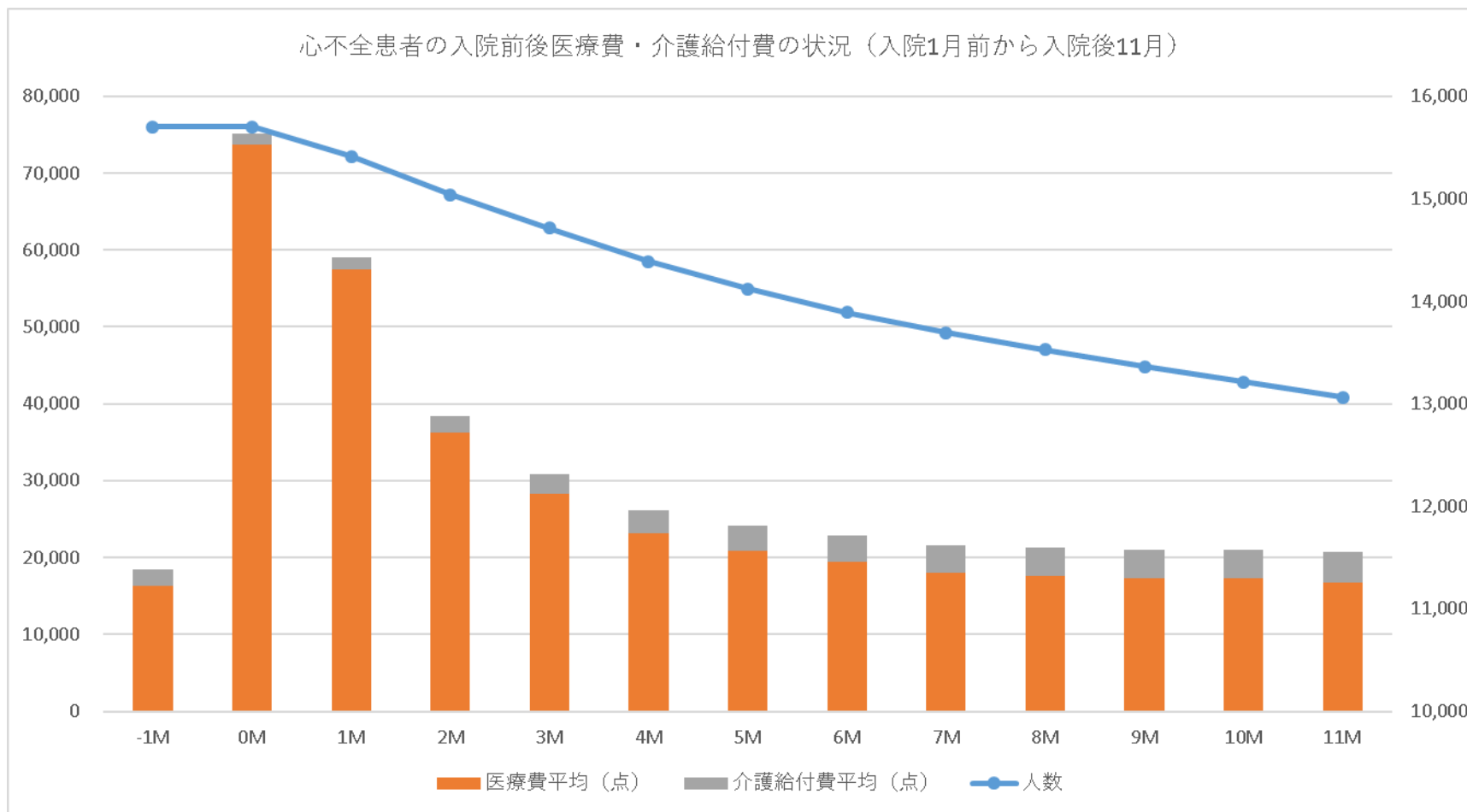

尿路感染患者の入院前後医療費・介護給付費の状況 (入院1月前から入院後11月・他県データ)

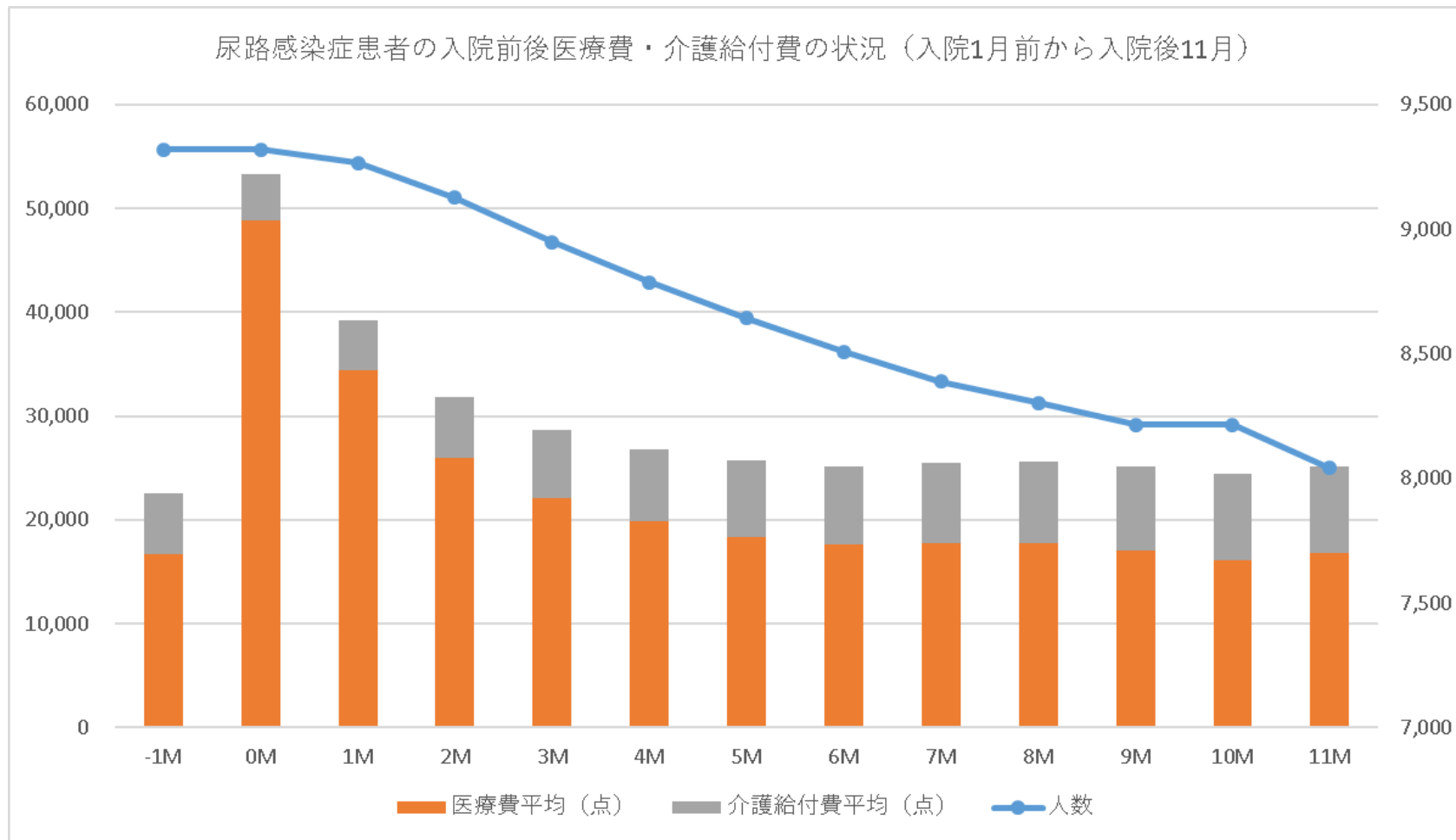

適切な介護予防推進のために必要なこと

- 医療介護の複合的なニーズに対する各段階での予防的ケア
 - 医療と介護とを分けて考えることがナンセンスになってきている
 - かかりつけ医による継続的な管理が重要
- 医療介護福祉の総合的ニーズに対するケアマネジメントの実施体制
 - 看護診断・看護計画的なケアマネジメント（Medical Care Management）
 - 利用者の持つリスクの評価（S O A）
 - リスクが顕在化しないための「予防的サービス」の提供（P）
 - ケアマネジメントの連続性が求められている。

(1) 県全体←

① 医療介護サービス利用←

表Ⅲ-1-(1)-① 股関節・大腿骨近位部骨折でDPC対象病院に入院した患者の医療介護サービス利用状況の経時的変化（県全体）←

経過月	対象者数	一般病棟入院	回復期入院	療養入院	精神入院	外来	訪問診療	訪問看護-医療	歯科受診	介護保険	訪問介護	訪問看護-介護	福祉機器	通所介護	通所リハ	ショートステイ	グループホーム	介護療養	老健施設	特養	死亡	
-6	14645	5.2	1.3	0.8	1.8	83.0	9.8	3.9	17.5	55.3	9.8	5.3	23.4	14.1	7.1	6.6	4.0	0.1	4.0	2.7	0.0	
-3	14645	5.8	1.9	0.9	2.0	83.9	10.8	4.6	17.8	57.4	10.0	6.0	24.4	14.1	7.1	7.2	4.2	0.1	4.5	2.9	0.0	
-1	14645	6.8	2.4	1.0	2.4	83.9	11.4	4.6	18.1	58.5	10.0	6.0	25.2	13.9	7.3	7.6	4.4	0.1	4.7	3.2	0.0	
0	14645	98.9	19.5	2.6	2.6	80.7	9.0	4.0	28.8	57.2	9.1	5.5	24.9	12.0	6.2	6.5	4.4	0.1	4.6	3.3	0.5	
1	14573	74.1	55.5	4.7	2.2	38.0	4.3	1.6	20.2	18.5	1.5	1.0	4.6	1.2	0.5	1.6	2.8	0.1	3.3	2.7	1.5	
2	14357	23.1	52.0	5.4	2.7	52.9	7.4	3.1	17.7	35.5	4.0	2.9	13.7	4.1	2.4	3.4	3.4	0.3	5.9	3.5	1.7	
3	14109	14.3	32.9	5.3	2.8	69.1	10.0	4.6	18.5	54.5	7.2	4.9	24.9	8.3	5.5	5.4	3.9	0.5	8.6	4.1	1.6	
6	13532	8.9	3.0	4.0	2.8	78.3	13.4	5.4	19.2	69.3	9.8	6.8	33.9	12.3	9.5	7.1	4.4	0.6	10.1	5.6	1.0	
12	12752	6.9	2.0	3.2	2.4	77.9	14.2	5.2	19.5	69.3	9.4	7.1	33.6	12.1	9.2	6.5	4.5	0.4	8.3	7.3	0.9	
																					1年累計死亡率	13.7

←

←

② 主な傷病の有病率←

表Ⅲ-1-(1)-② 股関節・大腿骨近位部骨折でDPC対象病院に入院した患者の主な傷病の有病率の経時的変化（県全体）←

経過月	対象者数	糖尿病	高血圧性疾患	高脂血症	虚血性心疾患	心房細動	脳梗塞	心不全	腎不全	尿路感染症	悪性腫瘍	認知症	気分障害	下肢関節障害	骨折	骨粗しょう症	肺炎広義	死亡				
-6	14645	33.5	58.9	39.6	21.8	8.8	12.3	32.0	12.9	3.8	18.3	25.5	12.2	20.6	12.6	30.1	5.0	0.0				
-3	14645	34.0	60.0	39.6	21.9	9.1	12.3	33.1	13.6	4.1	18.6	26.8	12.5	20.3	14.0	30.6	5.0	0.0				
-1	14645	34.0	60.2	39.6	22.3	9.3	12.6	34.2	14.2	4.2	19.0	28.0	13.0	20.7	16.2	31.2	6.1	0.0				
0	14645	37.7	62.5	35.7	23.3	10.9	13.0	37.4	15.6	5.7	19.4	35.0	14.4	19.4	99.1	36.4	14.5	0.5				
1	14573	31.1	56.8	27.3	17.6	10.0	10.3	31.2	13.7	5.6	16.2	34.4	13.3	11.7	96.5	36.4	13.6	1.5				
2	14357	31.0	60.7	31.7	18.7	10.3	11.2	33.1	14.6	5.3	17.2	33.6	15.0	15.6	87.0	41.3	10.3	1.7				
3	14109	33.1	61.2	34.8	20.2	10.5	12.2	35.1	15.4	5.5	18.6	32.6	15.7	18.2	75.6	44.1	9.8	1.6				
6	13532	31.5	56.8	34.0	19.4	9.7	11.4	34.0	14.5	4.4	17.5	29.3	14.3	18.5	51.4	41.4	7.9	1.0				
12	12752	30.8	55.6	33.1	18.8	9.5	10.7	33.7	13.8	4.1	16.1	29.4	13.8	17.9	43.3	41.2	7.8	0.9				
																					1年累計死亡率	13.7

(2) 広島医療圏[←]① 医療介護サービス利用[←]表Ⅲ-1-(2)-① 股関節・大腿骨近位部骨折でDPC対象病院に入院した患者の医療介護サービス利用状況の経時的変化（広島医療圏）[←]

経過月	対象者数	一般病棟入院	回復期入院	療養入院	精神入院	外来	訪問診療	訪問看護-医療	歯科受診	介護保険	訪問介護	訪問看護-介護	福祉機器	通所介護	通所リハ	ショートステイ	グループホーム	介護療養	老健施設	特養	死亡
-6	5572	5.6	1.5	0.6	1.4	84.2	11.8	5.6	21.6	57.4	12.2	7.6	24.7	15.4	5.6	6.0	4.7	0.1	3.4	3.6	0.0
-3	5572	6.2	2.1	0.7	1.5	85.6	13.0	6.7	22.1	59.4	12.3	8.7	25.6	15.2	5.7	6.6	5.0	0.2	3.6	3.8	0.0
-1	5572	7.6	2.9	0.9	1.8	85.3	13.7	6.7	22.4	60.4	12.3	8.7	26.5	15.3	5.5	6.7	5.2	0.2	3.6	4.1	0.0
0	5572	98.6	19.6	1.3	1.9	83.0	11.4	5.8	36.3	59.3	11.2	7.8	26.3	13.0	4.7	6.3	5.2	0.2	3.6	4.3	0.5
1	5545	75.4	56.1	2.9	1.8	42.6	5.5	2.4	22.3	21.1	2.0	1.5	5.3	1.6	0.4	2.1	3.6	0.1	2.7	3.5	1.6
2	5455	23.6	49.1	4.0	2.2	57.0	9.8	4.6	19.3	40.0	5.2	4.4	15.5	5.2	2.3	3.8	4.1	0.3	5.4	4.5	1.9
3	5352	14.6	29.1	4.0	2.1	71.7	12.8	6.4	20.6	57.5	8.8	7.1	26.0	9.2	4.8	5.3	4.7	0.5	7.6	5.1	1.5
6	5122	9.1	3.3	3.9	2.1	79.3	16.4	7.6	23.4	70.3	11.5	9.6	33.3	12.8	7.9	6.3	5.3	0.7	8.6	6.5	1.2
12	4825	7.3	2.0	3.5	1.7	78.7	16.9	7.4	24.2	70.1	10.7	9.8	32.8	12.8	7.6	5.7	5.3	0.4	7.1	8.3	1.0
1年累計死亡率																					14.3

[←]② 主な傷病の有病率[←]表Ⅲ-1-(2)-② 股関節・大腿骨近位部骨折でDPC対象病院に入院した患者の主な傷病の有病率の経時的変化（広島医療圏）[←]

経過月	対象者数	糖尿病	高血圧性疾患	高脂血症	虚血性心疾患	心房細動	脳梗塞	心不全	腎不全	尿路感染症	悪性腫瘍	認知症	気分障害	下肢関節障害	骨折	骨粗しょう症	肺炎広義	死亡
-6	5572	34.9	58.8	39.8	23.7	8.9	12.1	32.5	13.9	3.9	19.1	27.5	13.2	18.7	12.6	31.0	5.5	0.0
-3	5572	35.1	60.2	40.1	24.2	8.9	12.6	33.8	14.6	3.9	19.0	28.8	13.9	18.4	14.4	31.4	5.1	0.0
-1	5572	34.7	60.1	39.9	24.2	9.1	12.6	35.0	15.0	4.2	19.7	30.5	14.2	18.8	16.6	32.1	6.2	0.0
0	5572	38.6	61.6	35.0	25.3	10.7	12.7	37.5	15.4	4.8	19.9	39.8	15.4	18.1	98.9	34.8	15.7	0.5
1	5545	33.0	53.5	26.2	19.8	9.6	9.9	30.6	13.6	5.7	16.7	39.8	14.1	11.8	96.1	32.5	15.9	1.6
2	5455	33.3	58.8	31.9	21.6	10.3	11.1	33.7	15.2	5.8	18.3	38.4	16.2	15.3	84.5	38.6	11.0	1.9
3	5352	34.8	59.2	34.6	22.5	10.4	11.8	35.8	15.6	5.8	19.3	35.5	16.8	16.8	71.8	41.7	10.9	1.5
6	5122	32.2	55.5	33.2	21.4	9.7	11.2	33.7	14.2	4.1	18.1	32.1	15.9	16.6	47.5	39.3	8.6	1.2
12	4825	31.7	54.6	32.2	20.5	9.9	10.6	34.3	14.3	4.5	16.6	31.6	15.0	15.9	40.3	39.6	8.2	1.0
1年累計死亡率 ⁵⁴																		14.3

(3) 広島西医療圏

① 医療介護サービス利用

表Ⅲ-1-(3)-① 股関節・大腿骨近位部骨折で DPC 対象病院に入院した患者の医療介護サービス利用状況の経時的変化（広島西医療圏）

経過月	対象者数	一般病棟入院	回復期入院	療養入院	精神入院	外来	訪問診療	訪問看護 医療	歯科受診	介護保険	訪問介護	訪問看護 介護	福祉機器	通所介護	通所リハ	ショート ステイ	グループ ホーム	介護療養	老健施設	特養	死亡	
-6	649	5.4	1.5	1.2	2.3	84.0	6.8	4.6	15.1	54.5	11.6	7.9	28.7	15.1	7.4	4.9	2.6	0.0	2.2	1.2	0.0	
-3	649	4.8	2.3	1.1	2.6	83.7	7.2	6.5	16.0	57.0	12.3	9.1	29.1	16.0	8.0	4.8	2.6	0.0	2.9	1.5	0.0	
-1	649	5.2	3.4	1.5	2.9	86.0	7.2	5.9	15.1	58.7	12.8	9.6	30.8	15.1	8.5	6.0	2.6	0.0	3.5	1.5	0.0	
0	649	99.4	44.2	3.2	2.9	81.4	5.5	4.8	20.5	57.0	12.2	7.9	30.4	12.0	6.9	4.0	2.6	0.0	3.4	1.7	0.6	
1	645	55.2	78.9	2.9	1.9	26.2	1.2	0.8	11.9	10.1	1.7	0.8	2.9	0.8	0.2	0.3	0.9	0.5	1.9	1.6	2.3	
2	630	14.4	71.1	3.0	2.4	42.9	3.3	3.2	11.0	27.0	4.0	3.2	13.2	4.3	2.1	1.4	1.3	1.0	3.3	2.1	1.9	
3	618	10.5	47.7	4.5	2.8	67.3	5.3	5.5	14.1	55.7	9.9	7.4	31.9	10.4	6.1	4.5	1.6	0.8	6.8	3.2	1.5	
6	593	7.1	5.2	4.6	3.0	81.5	9.3	7.4	17.2	71.8	12.3	10.3	41.7	15.7	10.3	5.4	1.5	1.7	9.3	5.1	0.5	
12	561	6.6	3.0	3.4	3.4	81.1	10.7	7.5	18.2	71.7	13.4	10.2	41.5	15.3	10.3	5.2	2.1	0.9	6.6	5.9	0.9	
																					1年累計死亡率	14.3

←

② 主な傷病の有病率

表Ⅲ-1-(3)-② 股関節・大腿骨近位部骨折で DPC 対象病院に入院した患者の主な傷病の有病率の経時的変化（広島西医療圏）

経過月	対象者数	糖尿病	高血圧性 疾患	高脂血症	虚血性心 疾患	心房細動	脳梗塞	心不全	腎不全	尿路感染 症	悪性腫瘍	認知症	気分障害	下肢関節 障害	骨折	骨粗しょう 症	肺炎広義	死亡		
-6	649	31.4	58.6	38.8	20.0	7.7	11.1	30.4	11.4	2.6	15.7	26.5	11.9	19.7	13.1	31.3	4.2	0.0		
-3	649	29.1	57.5	38.2	19.3	7.9	12.5	31.3	11.2	1.8	16.0	27.9	12.6	18.6	13.7	31.4	4.0	0.0		
-1	649	32.7	60.1	39.9	19.9	8.0	12.5	32.7	12.9	3.9	15.4	29.4	12.9	19.9	16.6	32.5	5.1	0.0		
0	649	36.1	67.5	37.0	21.4	10.3	11.7	35.1	16.0	3.9	19.6	39.0	12.0	19.6	99.5	36.1	14.9	0.6		
1	645	25.9	60.3	25.9	14.3	9.0	9.5	25.3	14.6	2.0	15.8	33.5	9.6	7.9	95.5	29.3	10.1	2.3		
2	630	27.1	61.3	28.4	15.7	7.3	11.0	28.6	13.7	2.9	14.9	30.8	11.1	11.0	87.6	31.9	9.8	1.9		
3	618	29.9	62.6	33.0	17.6	7.8	12.9	31.6	13.3	4.0	16.3	31.9	12.5	15.2	78.2	37.1	8.6	1.5		
6	593	29.2	57.8	35.6	17.4	7.3	11.6	29.5	13.0	3.0	15.9	31.9	11.3	17.0	48.7	36.4	6.1	0.5		
12	561	27.1	54.4	34.6	16.2	7.1	10.5	31.0	11.4	3.4	14.3	32.3	12.3	18.5	44.6	38.7	6.6	0.9		
																			1年累計死亡率 ⁵⁵⁾	14.3

(4) 呉医療圏[←]① 医療介護サービス利用[←]表Ⅲ-1-(4)-① 股関節・大腿骨近位部骨折でDPC対象病院に入院した患者の医療介護サービス利用状況の経時的変化（呉医療圏）[←]

経過月	対象者数	一般病棟入院	回復期入院	療養入院	精神入院	外来	訪問診療	訪問看護-医療	歯科受診	介護保険	訪問介護	訪問看護-介護	福祉機器	通所介護	通所リハ	ショートステイ	グループホーム	介護療養	老健施設	特養	死亡		
-6	2444	5.2	1.1	1.1	2.1	81.2	10.4	2.4	16.4	50.1	8.6	3.2	17.7	12.0	7.7	6.5	3.4	0.1	5.9	2.2	0.0		
-3	2444	5.6	1.2	1.1	2.3	81.4	11.6	2.6	16.2	52.3	9.1	3.6	18.7	12.5	7.5	7.2	3.4	0.1	6.3	2.4	0.0		
-1	2444	5.4	1.4	1.3	3.0	82.5	12.0	2.8	16.4	53.4	8.9	3.7	19.7	12.2	7.8	7.7	3.4	0.2	6.6	2.6	0.0		
0	2444	99.1	8.6	2.9	3.8	83.3	9.2	2.7	39.8	52.2	8.1	3.7	19.6	10.6	6.9	6.6	3.6	0.2	6.4	2.7	0.5		
1	2433	79.1	42.4	6.7	3.8	46.1	4.2	1.0	30.8	17.2	1.9	0.9	2.8	0.5	0.4	1.2	1.5	0.2	5.7	2.4	0.9		
2	2410	22.1	50.8	7.8	3.9	50.2	7.1	1.7	20.0	28.0	3.5	1.9	8.5	2.4	1.8	2.3	2.2	0.2	7.1	2.9	1.2		
3	2381	13.4	36.8	7.6	4.0	66.3	10.2	2.7	19.7	45.1	6.2	3.3	17.9	5.6	4.8	4.4	2.4	0.3	9.4	3.4	1.5		
6	2295	8.8	2.4	4.6	4.1	77.9	14.4	3.4	18.2	65.2	9.3	5.0	29.8	10.2	10.6	7.0	3.1	0.8	12.0	4.8	0.8		
12	2159	5.9	1.6	2.6	3.5	78.4	15.3	4.0	18.4	67.2	9.6	5.6	30.0	10.5	10.8	6.7	3.1	0.8	10.7	6.9	0.7		
																						1年累計死亡率	12.3 [←]

[←]② 主な傷病の有病率[←]表Ⅲ-1-(4)-② 股関節・大腿骨近位部骨折でDPC対象病院に入院した患者の主な傷病の有病率の経時的変化（呉医療圏）[←]

経過月	対象者数	糖尿病	高血圧性疾患	高脂血症	虚血性心疾患	心房細動	脳梗塞	心不全	腎不全	尿路感染症	悪性腫瘍	認知症	気分障害	下肢関節障害	骨折	骨粗しょう症	肺炎広義	死亡					
-6	2444	32.9	57.8	40.5	21.0	8.5	12.8	30.3	10.8	3.2	17.4	22.8	11.5	21.5	13.2	28.5	4.5	0.0					
-3	2444	33.1	58.2	39.5	20.5	9.0	12.4	31.3	10.9	3.4	17.3	24.0	11.7	21.5	14.7	29.3	5.3	0.0					
-1	2444	34.5	59.4	41.1	22.0	9.5	13.6	32.6	12.2	4.1	17.7	25.5	12.2	21.6	15.9	30.1	6.1	0.0					
0	2444	36.6	59.5	35.9	21.2	10.1	14.2	34.2	13.2	3.9	18.0	30.9	14.0	20.1	99.2	37.0	12.4	0.5					
1	2433	29.7	56.8	29.1	16.0	9.2	12.5	30.1	11.9	3.0	15.0	29.9	12.9	11.8	96.9	46.9	13.3	0.9					
2	2410	28.5	58.8	32.8	16.1	9.0	13.1	31.6	12.0	3.1	15.1	27.1	14.0	15.5	87.5	51.1	8.5	1.2					
3	2381	32.6	61.1	35.3	18.6	10.0	13.9	33.1	13.8	4.0	17.1	28.1	15.0	19.0	78.8	54.2	8.3	1.5					
6	2295	31.6	57.2	35.3	17.6	9.8	11.8	33.4	14.9	3.7	16.6	27.1	13.6	19.6	58.3	49.2	7.2	0.8					
12	2159	30.8	57.0	34.0	17.7	9.4	10.8	31.0	13.0	3.0	15.1	28.1	13.8	19.4	48.6	48.1	5.8	0.7					
																						1年累計死亡率 ⁵⁶	12.3 [←]

(5) 広島中央医療圏←

① 医療介護サービス利用←

表Ⅲ-1-(5)-① 股関節・大腿骨近位部骨折でDPC対象病院に入院した患者の医療介護サービス利用状況の経時的変化（広島中央医療圏）←

経過月	対象者数	一般病棟入院	回復期入院	療養入院	精神入院	外来	訪問診療	訪問看護 医療	歯科受診	介護保険	訪問介護	訪問看護 介護	福祉機器	通所介護	通所リハ	ショート ステイ	グループ ホーム	介護療養	老健施設	特養	死亡
-6	969	5.8	2.0	0.8	2.9	80.6	6.7	3.6	14.3	50.3	7.7	5.6	22.6	12.3	10.9	7.4	2.1	0.0	4.6	1.4	0.0
-3	969	5.5	2.3	1.3	3.1	81.8	6.8	3.5	13.8	52.5	7.3	5.9	22.9	12.0	10.7	8.8	2.1	0.0	5.2	1.7	0.0
-1	969	8.5	2.5	1.5	3.4	81.9	8.0	4.3	15.5	53.3	6.8	5.9	23.4	11.6	11.2	8.7	2.3	0.1	5.3	1.8	0.0
0	969	99.1	18.7	1.9	3.6	74.3	5.7	3.5	18.9	51.3	6.4	5.4	22.9	10.2	9.8	6.6	2.3	0.2	5.3	2.2	0.6
1	963	77.6	56.7	4.9	2.3	23.9	1.7	0.7	12.5	10.9	0.7	0.5	3.1	0.8	0.7	0.6	1.7	0.0	1.7	1.3	1.7
2	947	28.8	54.7	8.6	4.1	41.1	3.0	2.1	13.8	27.6	2.9	1.9	10.7	2.6	3.4	3.1	1.9	0.1	5.0	2.1	2.4
3	924	16.6	33.2	9.4	4.7	61.8	4.8	3.6	17.0	46.8	5.3	3.6	20.8	6.6	8.7	5.4	2.3	0.5	9.1	3.1	1.7
6	886	8.7	3.2	5.4	4.9	72.5	7.8	4.6	14.7	62.4	7.8	5.5	30.6	8.8	13.9	6.8	2.1	0.5	10.8	5.2	2.0
12	829	7.1	3.1	3.4	4.2	71.0	8.6	3.4	14.8	62.2	7.0	5.8	30.3	8.9	13.3	7.4	2.8	0.0	9.2	7.4	1.4
																				1年累計死亡率	15.7

←

② 主な傷病の有病率←

表Ⅲ-1-(5)-② 股関節・大腿骨近位部骨折でDPC対象病院に入院した患者の主な傷病の有病率の経時的変化（広島中央医療圏）←

経過月	対象者数	糖尿病	高血圧性 疾患	高脂血症	虚血性心 疾患	心房細動	脳梗塞	心不全	腎不全	尿路感染 症	悪性腫瘍	認知症	気分障害	下肢関節 障害	骨折	骨粗しょう 症	肺炎広義	死亡
-6	969	35.9	58.5	41.1	25.5	9.8	15.2	31.0	13.2	4.1	18.0	21.9	10.3	24.0	15.4	32.9	5.8	0.0
-3	969	36.5	59.5	41.9	24.3	10.8	15.0	32.9	13.7	5.0	19.7	23.8	10.9	24.1	18.0	32.9	6.7	0.0
-1	969	36.3	58.6	39.8	25.5	10.4	15.5	34.7	14.4	4.7	19.7	23.5	11.8	24.4	20.6	34.5	8.2	0.0
0	969	41.1	61.2	36.8	25.7	12.6	15.0	44.4	18.1	6.1	20.0	30.2	13.4	23.1	99.2	45.9	15.9	0.6
1	963	30.3	58.0	26.9	18.7	12.5	10.5	36.7	13.7	6.4	15.5	30.5	15.3	15.0	97.3	51.1	12.8	1.7
2	947	31.2	63.6	31.8	21.4	13.4	11.8	36.1	14.6	7.8	17.5	31.2	16.3	20.2	91.4	53.4	11.2	2.4
3	924	34.8	63.4	37.1	23.3	11.9	14.2	37.6	15.6	7.1	19.3	31.0	16.5	23.3	79.4	54.0	11.1	1.7
6	886	32.8	56.7	36.0	22.1	10.8	13.4	35.7	15.5	6.2	18.3	24.8	15.6	22.8	54.0	49.5	9.1	2.0
12	829	31.8	53.8	33.7	21.0	9.0	11.1	34.4	15.2	6.0	17.6	24.0	13.8	22.4	46.3	46.4	7.7	1.4
																	1年累計死亡率 ⁵⁷	15.7

(6) 尾三医療圏←

① 医療介護サービス利用←

表Ⅲ-1-(6)-① 股関節・大腿骨近位部骨折で DPC 対象病院に入院した患者の医療介護サービス利用状況の経時的変化（尾三医療圏）←

経過月	対象者数	一般病棟入院	回復期入院	療養入院	精神入院	外来	訪問診療	訪問看護 医療	歯科受診	介護保険	訪問介護	訪問看護 介護	福祉機器	通所介護	通所リハ	ショート ステイ	グループ ホーム	介護療養	老健施設	特養	死亡	
-6	2312	4.2	1.3	0.4	2.4	81.0	8.3	3.5	16.0	53.6	9.5	4.0	22.2	15.1	7.9	5.6	3.8	0.1	5.1	1.9	0.0	
-3	2312	5.0	1.5	0.6	2.7	82.0	9.3	4.2	14.9	56.0	9.9	4.6	24.1	14.8	8.1	6.1	4.2	0.1	5.7	2.0	0.0	
-1	2312	5.8	1.8	0.7	3.5	81.5	10.0	3.5	16.4	56.9	10.6	4.6	24.4	14.4	8.2	6.3	4.5	0.0	6.2	2.1	0.0	
0	2312	99.4	18.9	2.2	3.5	79.0	7.9	3.4	22.4	55.4	9.6	4.5	24.3	13.0	7.3	5.0	4.5	0.1	6.0	2.2	0.6	
1	2297	75.3	58.5	4.4	2.6	33.7	4.0	1.1	18.6	15.2	1.2	0.7	4.2	1.2	0.5	0.8	2.8	0.1	3.4	1.7	1.2	
2	2269	24.9	55.0	4.7	3.3	49.9	5.9	2.1	19.7	30.5	3.6	1.9	12.5	4.1	2.0	1.5	3.8	0.3	7.1	2.1	1.5	
3	2235	16.3	36.1	4.8	3.7	65.1	8.4	4.3	19.7	51.3	7.2	3.8	25.5	8.7	5.7	3.1	4.6	0.3	10.2	2.7	1.7	
6	2154	10.0	3.0	3.2	3.2	76.5	12.3	4.9	16.8	69.9	10.4	5.2	36.9	14.3	10.9	5.7	5.5	0.2	12.0	4.2	0.8	
12	2050	7.5	2.2	2.7	2.8	76.0	13.3	4.8	18.0	69.5	9.6	5.9	36.1	12.8	9.5	4.7	5.3	0.2	9.9	6.2	0.6	
																					1年累計死亡率	11.9

←

② 主な傷病の有病率←

表Ⅲ-1-(6)-② 股関節・大腿骨近位部骨折で DPC 対象病院に入院した患者の主な傷病の有病率の経時的変化（尾三医療圏）←

経過月	対象者数	糖尿病	高血圧性 疾患	高脂血症	虚血性心 疾患	心房細動	脳梗塞	心不全	腎不全	尿路感染 症	悪性腫瘍	認知症	気分障害	下肢関節 障害	骨折	骨粗しょう 症	肺炎広義	死亡	
-6	2312	28.5	58.6	38.7	18.9	8.8	11.8	31.7	11.8	3.6	17.5	26.3	12.4	21.8	11.2	28.1	5.0	0.0	
-3	2312	29.8	59.4	39.2	18.9	9.0	11.4	32.7	12.2	4.5	17.9	27.8	12.1	21.9	12.8	29.2	4.3	0.0	
-1	2312	28.8	59.9	38.8	18.6	9.1	11.6	33.3	12.8	4.0	17.9	28.7	12.8	22.1	14.3	29.6	4.7	0.0	
0	2312	31.7	63.8	35.9	20.2	11.8	12.1	37.9	14.9	10.5	19.1	33.8	14.2	20.6	99.4	34.6	10.9	0.6	
1	2297	28.5	59.0	28.1	16.0	11.0	9.3	34.3	14.2	9.6	16.8	33.7	12.9	10.2	97.4	30.5	10.6	1.2	
2	2269	28.0	61.1	30.6	15.6	10.8	9.6	33.6	13.8	5.6	15.6	34.0	14.2	14.5	89.0	33.5	8.5	1.5	
3	2235	28.2	60.4	34.1	16.1	10.8	11.1	34.9	14.8	5.1	17.9	33.3	15.1	17.6	76.7	36.4	7.4	1.7	
6	2154	28.5	56.4	34.1	16.9	9.6	11.5	34.6	13.2	4.7	17.3	29.6	13.4	19.3	49.0	35.8	7.4	0.8	
12	2050	27.5	53.7	33.7	16.4	9.1	10.6	34.1	12.4	3.9	15.6	29.2	12.9	18.6	40.1	35.1	6.5	0.6	
																		1年累計死亡率 ⁵⁸	11.9

(7) 福山府中医療圏←

① 医療介護サービス利用←

表Ⅲ-1-(7)-① 股関節・大腿骨近位部骨折で DPC 対象病院に入院した患者の医療介護サービス利用状況の経時的変化 (福山府中医療圏) ←

経過月	対象者数	一般病棟入院	回復期入院	療養入院	精神入院	外来	訪問診療	訪問看護-医療	歯科受診	介護保険	訪問介護	訪問看護-介護	福祉機器	通所介護	通所リハ	ショートステイ	グループホーム	介護療養	老健施設	特養	死亡	
-6	2078	4.4	1.1	0.9	1.4	84.0	7.8	2.0	14.0	57.0	6.0	2.6	26.1	12.7	7.7	8.7	4.1	0.0	2.2	2.3	0.0	
-3	2078	6.3	2.6	0.9	1.5	85.1	8.8	2.2	15.1	58.8	6.1	2.9	27.1	12.5	7.7	9.1	4.5	0.0	2.7	2.4	0.0	
-1	2078	7.8	3.1	0.9	1.8	84.4	9.5	2.6	14.3	60.2	6.1	2.9	27.6	12.5	8.1	9.9	4.9	0.0	2.8	2.7	0.0	
0	2078	98.7	28.0	6.8	2.1	76.5	6.8	2.1	15.1	58.3	5.3	2.7	26.6	10.7	6.8	8.7	4.9	0.0	2.8	2.6	0.3	
1	2071	63.8	58.0	8.6	1.5	35.3	4.1	1.3	13.4	22.0	0.8	0.8	6.9	1.4	1.0	2.6	3.7	0.0	2.4	2.3	1.7	
2	2036	20.2	49.1	6.2	1.9	59.6	7.1	2.8	14.4	43.4	3.0	1.9	19.1	4.7	4.2	6.6	4.3	0.2	4.7	3.1	2.1	
3	1994	12.8	28.8	3.7	2.0	75.7	8.9	3.2	14.9	63.8	5.4	2.9	31.1	9.7	6.9	9.7	4.4	0.5	7.9	3.7	1.7	
6	1916	7.9	2.9	2.6	2.0	80.2	10.6	2.9	16.3	72.5	6.8	3.8	37.7	12.9	9.1	11.6	4.6	0.6	8.6	4.4	0.9	
12	1802	6.2	2.2	2.3	1.7	79.5	11.7	2.8	14.4	71.3	6.8	3.9	37.4	12.2	9.7	10.1	4.8	0.3	6.8	5.0	0.9	
																					1年累計死亡率	14.1

←

② 主な傷病の有病率←

表Ⅲ-1-(7)-② 股関節・大腿骨近位部骨折で DPC 対象病院に入院した患者の主な傷病の有病率の経時的変化 (福山府中医療圏) ←

経過月	対象者数	糖尿病	高血圧性疾患	高脂血症	虚血性心疾患	心房細動	脳梗塞	心不全	腎不全	尿路感染症	悪性腫瘍	認知症	気分障害	下肢関節障害	骨折	骨粗しょう症	肺炎広義	死亡		
-6	2078	35.1	59.5	38.5	19.9	8.7	11.9	31.7	14.6	4.4	19.1	24.5	10.7	20.4	12.8	29.5	4.5	0.0		
-3	2078	36.3	61.3	38.5	20.5	9.4	11.8	32.6	16.2	5.2	20.6	25.3	10.9	19.4	12.9	29.6	4.9	0.0		
-1	2078	35.6	61.0	38.8	21.0	9.5	11.8	34.0	16.3	4.5	21.1	25.8	11.6	20.4	16.4	30.0	6.4	0.0		
0	2078	42.6	66.3	37.0	23.7	10.8	14.2	37.2	19.2	5.4	21.2	32.1	13.7	18.3	99.2	39.7	17.1	0.3		
1	2071	34.2	62.2	28.8	16.4	10.2	11.0	29.6	16.5	5.6	17.3	31.4	12.1	12.6	96.2	42.2	13.0	1.7		
2	2036	33.1	64.1	32.1	17.3	10.5	11.1	31.5	17.6	6.0	19.8	31.5	13.2	16.4	88.5	47.6	11.5	2.1		
3	1994	35.7	64.2	35.7	19.5	11.1	12.2	34.4	18.0	5.8	20.0	31.2	14.4	19.6	77.8	49.6	10.9	1.7		
6	1916	33.4	59.3	33.7	18.7	9.7	10.4	33.9	17.0	4.9	17.4	26.2	11.8	18.6	56.3	45.0	7.5	0.9		
12	1802	32.7	58.9	33.2	18.5	10.0	11.0	34.0	15.7	4.7	15.8	28.5	11.8	17.3	47.2	45.7	7.4	0.9		
																			1年累計死亡率 ⁵⁹⁾	14.1

(8) 備北医療圏←

① 医療介護サービス利用←

表Ⅲ-1-(8)-① 股関節・大腿骨近位部骨折で DPC 対象病院に入院した患者の医療介護サービス利用状況の経時的変化（備北医療圏）←

経過月	対象者数	一般病棟入院	回復期入院	療養入院	精神入院	外来	訪問診療	訪問看護-医療	歯科受診	介護保険	訪問介護	訪問看護-介護	福祉機器	通所介護	通所リハ	ショートステイ	グループホーム	介護療養	老健施設	特養	死亡
-6	621	6.8	0.5	1.1	0.6	86.2	8.5	1.8	11.6	67.5	7.7	3.7	25.3	13.7	7.7	10.1	3.9	0.3	6.1	4.7	0.0
-3	621	5.6	1.3	1.6	0.6	84.4	9.2	2.6	12.7	69.1	7.2	3.5	25.8	13.5	6.4	10.8	4.0	0.3	7.1	5.5	0.0
-1	621	5.6	1.8	1.3	0.6	85.0	9.2	2.3	11.8	70.5	7.9	3.9	26.6	13.5	6.9	11.6	5.0	0.3	7.7	6.8	0.0
0	621	98.4	10.1	0.6	0.8	79.4	6.6	0.8	12.4	70.5	6.4	3.4	26.1	11.9	5.6	9.5	4.8	0.3	7.7	6.9	0.3
1	619	86.1	55.4	2.9	0.8	24.1	2.4	1.0	8.9	21.5	0.3	0.6	3.2	1.1	0.2	1.9	2.1	0.0	6.5	4.5	1.5
2	610	26.2	56.9	6.2	1.3	45.7	5.4	0.5	11.0	38.2	1.1	1.5	10.2	2.0	0.5	3.9	2.5	0.3	9.5	6.6	0.8
3	605	11.9	37.5	9.3	1.3	63.1	6.6	2.0	9.4	56.0	2.3	2.1	19.5	4.3	2.8	6.1	2.3	0.3	12.1	7.4	2.1
6	566	8.5	1.9	7.1	1.2	77.9	9.9	1.8	14.3	72.3	5.1	3.0	30.4	8.8	8.3	8.0	2.8	0.5	13.8	10.6	0.9
12	526	6.3	0.8	6.7	1.1	77.2	9.3	1.5	12.0	71.9	4.9	2.7	29.5	9.9	7.2	7.0	3.0	0.6	10.1	13.3	1.0
1年累計死亡率																					16.1

←

② 主な傷病の有病率←

表Ⅲ-1-(8)-② 股関節・大腿骨近位部骨折で DPC 対象病院に入院した患者の主な傷病の有病率の経時的変化（備北医療圏）←

経過月	対象者数	糖尿病	高血圧性疾患	高脂血症	虚血性心疾患	心房細動	脳梗塞	心不全	腎不全	尿路感染症	悪性腫瘍	認知症	気分障害	下肢関節障害	骨折	骨粗しょう症	肺炎広義	死亡
-6	621	36.1	65.1	39.5	21.7	9.7	11.8	38.3	12.4	3.7	18.4	24.3	12.4	25.0	10.3	32.9	5.5	0.0
-3	621	36.6	65.9	38.3	21.9	9.0	10.1	38.8	14.3	3.9	17.4	23.5	13.2	24.8	10.6	33.0	5.3	0.0
-1	621	36.2	66.0	37.0	22.7	9.8	10.6	39.1	14.2	4.5	18.4	25.1	12.1	24.5	12.4	31.4	6.8	0.0
0	621	35.4	61.4	32.9	22.4	11.1	8.4	39.3	12.6	4.0	15.8	26.2	13.4	22.4	99.4	28.7	12.7	0.3
1	619	25.5	54.4	24.1	15.8	10.0	6.1	31.7	9.7	2.6	10.8	22.8	14.1	12.1	96.9	17.8	11.8	1.5
2	610	29.3	66.6	31.1	18.9	11.5	9.7	37.5	12.6	4.8	14.6	28.5	19.0	17.9	88.5	26.7	12.8	0.8
3	605	30.4	66.8	32.9	22.0	11.2	10.1	41.2	14.7	7.3	16.5	28.6	18.7	20.8	75.5	27.6	10.7	2.1
6	566	31.4	58.7	32.0	18.2	9.7	10.1	39.6	13.3	5.3	17.1	26.5	15.0	22.8	50.5	30.6	7.1	0.9
12	526	31.9	60.1	32.9	17.1	9.1	9.1	38.8	12.7	3.2	18.3	24.3	14.8	20.9	42.4	29.5	6.1	1.0
1年累計死亡率 ⁶⁰																		16.1

股関節骨折患者の入院前後医療費・介護給付費の状況 (入院1月前から入院後11月) ・他県データ

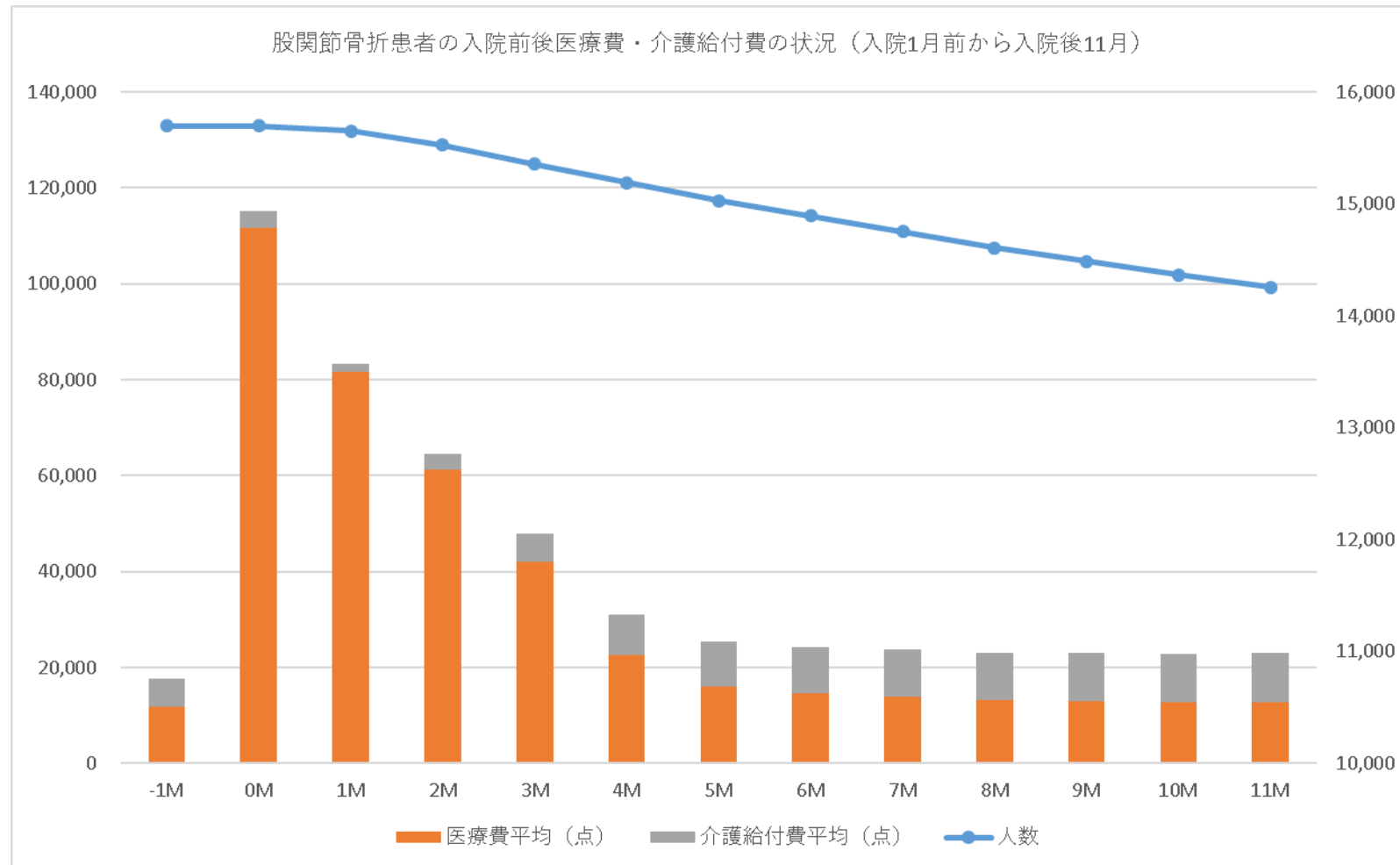

広島市の傷病別入院医療費の推計（75歳以上2040年）

診断名	2040			男性人口= 80,457			広島市2040			
	入院のあった者	地域 合計入院日数	広島市 ALOS	目標ALOS	入院患者削減目標数	推計費用額	合計費用額	推計費用額	差	削減率
骨折	6,320	320,940	51			9,916,505,345	76,136,218,999	76,136,218,999	0	0.0%
脳梗塞	2,607	185,114	71			4,873,019,530				
その他の心疾患	4,051	160,959	40			4,015,130,930				
その他の悪性新生物	3,090	73,418	24			3,068,898,450				
アルツハイマー病	1,183	179,223	151			2,634,562,180				
腎不全	1,232	81,030	66			2,508,935,850				

その他の心疾患 ÷ 心不全

【分析の概要】

2020年度の広島県分NDBを用いて、入院医療費に影響する要因について一般化線形モデルを用いてモデリングを行った。モデリングに際してはデータの半数を学習用データとして用い、残りの半数のデータを検証用とした。Neural net、Linear-AS、線形回帰、一般化線形モデルなど14のモデルを用いて推計を行った結果、一般化線形モデルを採用した。推計されたモデルで検証用データを分析した結果、相関係数は0.831であった。変数は主傷病122、年齢階級、性別である。このモデルに社会保障人口問題研究所の人口推計を掛け合わせて、将来の傷病別入院医療費の推計モデルを作成。

令和5年度 厚生労働科学研究費補助金(政策科学総合研究事業(政策科学推進研究事業))
 レセプトデータ等を用いた、長寿化を踏まえた医療費の構造の変化に影響を及ぼす要因分析等のための研究(22AA0101)
 研究代表者: 松田晋哉

*** : あくまで数学モデルによる推計であるので、絶対値にこだわりすぎないように注意**

広島市の傷病別入院医療費の推計（75歳以上 2040年）

診断名	2040			地域		広島市		男性人口 = 80,457		広島市2040			
	入院のあった者	合計入院日数	ALOS	目標ALOS	入院患者削減目標数	推計費用額	合計費用額	推計費用額	差	削減率			
骨折	6,320	320,940	51	44	630	7,735,105,869	76,136,218,999	73,954,819,524	2,181,399,475	2.9%			
脳梗塞	2,607	185,114	71			4,873,019,530							
その他の心疾患	4,051	160,959	40			4,015,130,930							
その他の悪性新生物	3,090	73,418	24			3,068,898,450							
アルツハイマー病	1,183	179,223	151			2,634,562,188							
腎不全	1,232	81,030	66			2,508,935,853							

診断名	2040			地域		広島市		男性人口 = 80,457		広島市2040			
	入院のあった者	合計入院日数	ALOS	目標ALOS	入院患者削減目標数	推計費用額	合計費用額	推計費用額	差	削減率			
骨折	6,320	320,940	51	44	630	7,735,105,869	76,136,218,999	73,035,752,065	3,100,466,934	4.1%			
脳梗塞	2,607	185,114	71	64	260	3,953,952,071							
その他の心疾患	4,051	160,959	40			4,015,130,930							
その他の悪性新生物	3,090	73,418	24			3,068,898,450							
アルツハイマー病	1,183	179,223	151			2,634,562,188							
腎不全	1,232	81,030	66			2,508,935,853							

診断名	2040			地域		広島市		男性人口 = 80,457		広島市2040			
	入院のあった者	合計入院日数	ALOS	目標ALOS	入院患者削減目標数	推計費用額	合計費用額	推計費用額	差	削減率			
骨折	6,320	320,940	51	44	630	7,735,105,869	76,136,218,999	72,025,921,079	4,110,297,919	5.4%			
脳梗塞	2,607	185,114	71	64	260	3,953,952,071							
その他の心疾患	4,051	160,959	40	33	400	3,005,299,945							
その他の悪性新生物	3,090	73,418	24			3,068,898,450							
アルツハイマー病	1,183	179,223	151			2,634,562,188							
腎不全	1,232	81,030	66			2,508,935,853							

特定健診問診票における生活習慣と メタボリックシンドローム判定結果の関連を分析 (2016年度・他県データ)

2016年度に特定健診を受けた者について問診票から把握される生活習慣とメタボリックシンドロームの判定結果との関連を分析

男女別の平均年齢

	度数	平均	標準偏差	最小	最大
男性	20,668	66.3	7.6	40	75
女性	27,843	66.7	7.0	40	75
合計	48,511	66.6	7.3	40	75

この結果をどう考えるか？

ロコモのターゲット集団が特定健診を受けてくれているのではないか？ → 総合健診化

在宅医療の提供に関連する
要因の共分散構造分析

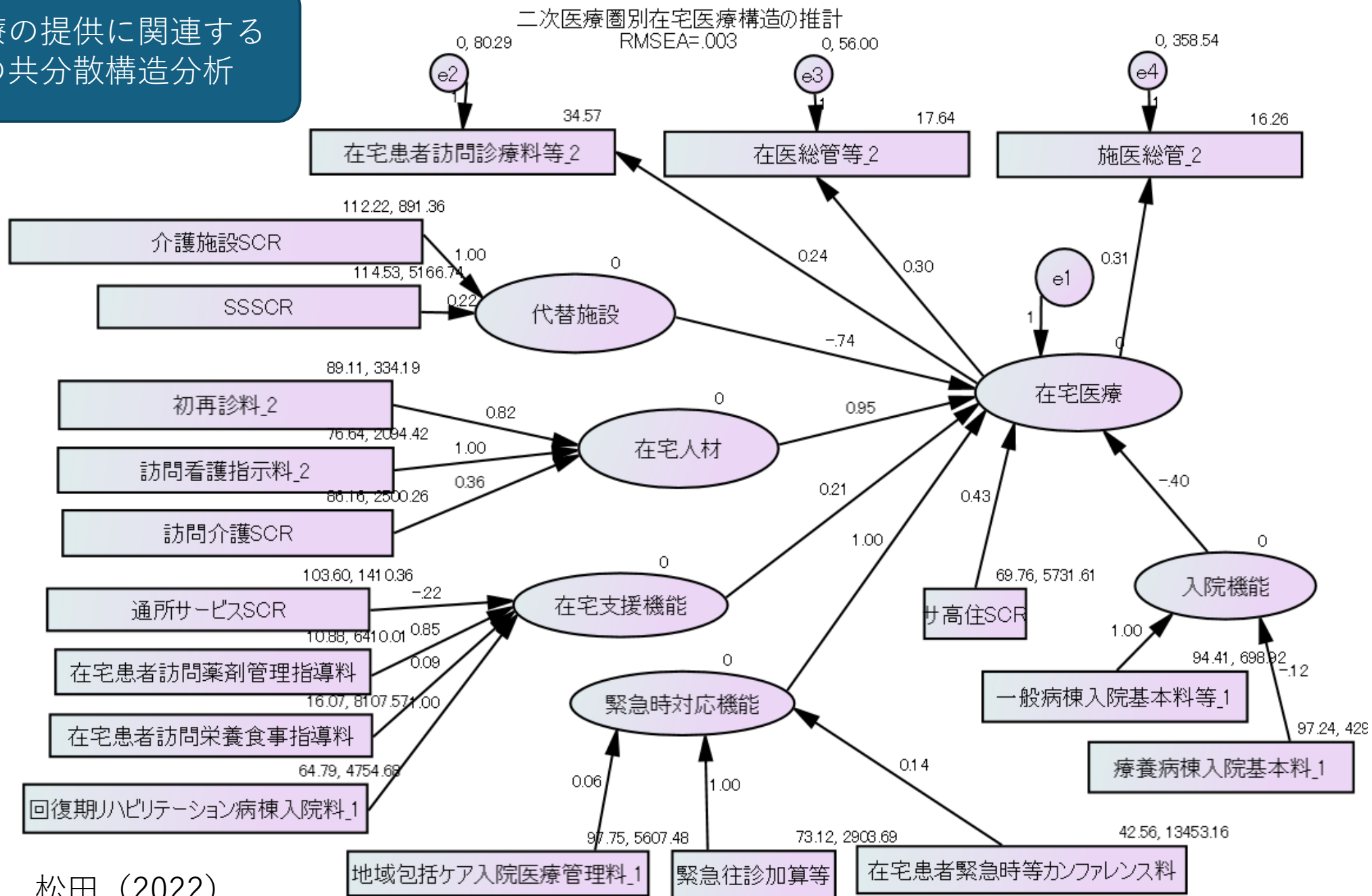

資料： 松田 (2022)

検討の基本的視点

広島市

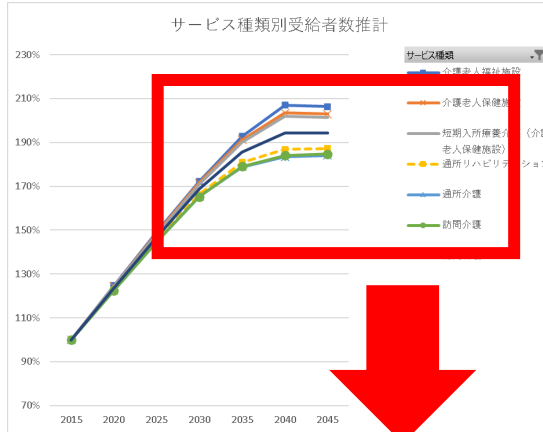

これだけの施設介護ニーズ増加を賄える保険料設定ができるか？

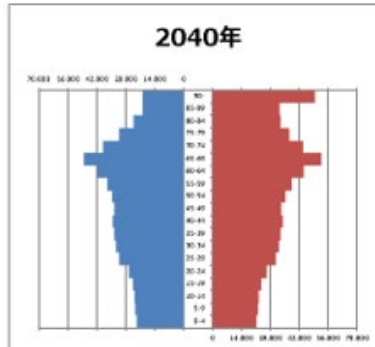

庄原市

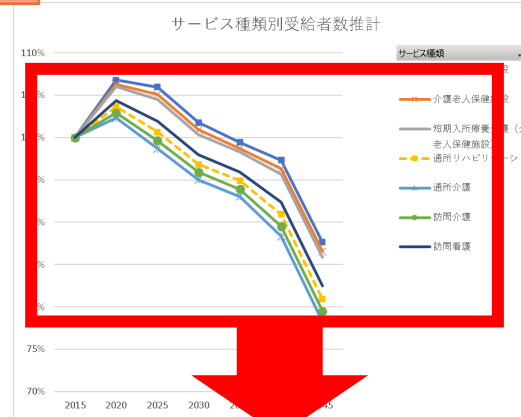

介護ニーズは減少する

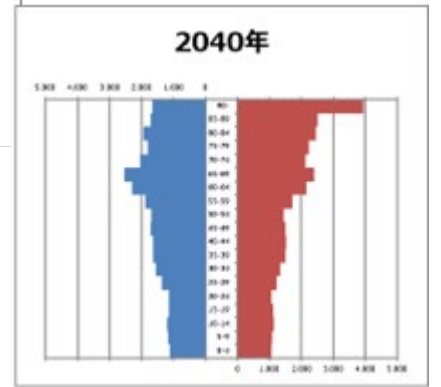

支え手となる現役世代も減少

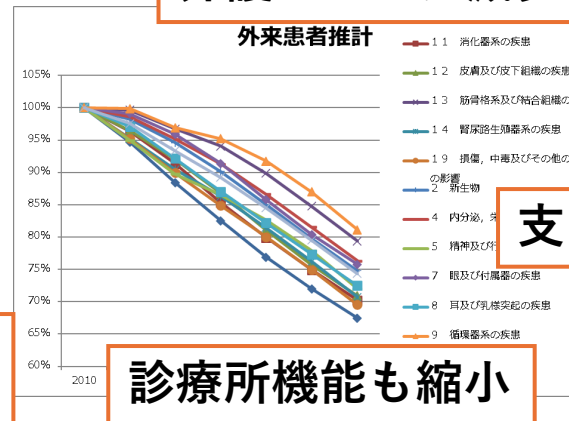

診療所機能も縮小

高齢化により介護需要が急増する広島市の場合、施設介護を整備しきれないのであれば、在宅医療を拡大しなければならない。在宅医療を行う診療所の整備、そしてそれを支える在支病的機能を持った病院の整備が必要

現在ある施設介護および療養病床の機能を維持することが現実的。

在宅ケア推進のためには・・・

- 訪問診療を行ってくれる医療機関があること
- 在宅介護を行ってくれる事業者がいること
- 急性期イベントが生じたときに入院できる一般病院があること
- 緊急時の対応ができる地域の体制があること
- 在宅をやりやすい住環境があること
-

**ほぼ在宅、時々入院・入所を可能とする、医療機関、介護施設間の連携体制（情報共有＋顔の見える連携関係）が必要
鍵となるのは在支病と在宅・介護施設との間の前方連携**

西日本の一医療圏において訪問診療を利用していた対象者のサービス利用状況及び主な傷病の経時的変化 (N=8,914、2015年4月訪問診療利用者)

経過月	訪問診療*	訪問診療**	介護保険**	訪問看護医療**	訪問看護**	訪問介護**	通所介護**	通所リハ**	福祉機器**	特養**	老健施設**	介護療養**	小規模多機能**	グループホーム**	定期巡回**	一般病棟入院**	回復期入院**	療養入院**	死亡**	
																				33.7% (累積死亡)
0	100.0%	100.0%	96.2%	2.5%	21.5%	36.6%	25.9%	8.7%	53.0%	1.6%	0.4%	0.1%	2.1%	15.6%	4.5%	7.2%	0.1%	0.1%	1.0%	
5	83.3%	87.8%	91.8%	2.0%	19.3%	33.3%	23.7%	7.8%	47.9%	2.3%	1.6%	0.5%	2.0%	15.3%	4.4%	8.6%	0.6%	0.4%	1.0%	
11	73.4%	82.8%	89.2%	2.2%	18.1%	31.1%	22.3%	7.2%	45.2%	3.1%	2.2%	0.8%	1.9%	15.0%	4.3%	9.3%	0.6%	0.6%	1.3%	
17	64.9%	77.8%	87.1%	2.1%	17.1%	29.1%	18.5%	6.7%	42.9%	4.1%	2.8%	1.2%	2.0%	14.7%	4.1%	8.9%	0.5%	0.8%	1.2%	
23	56.3%	72.9%	84.5%	2.1%	15.9%	27.4%	17.3%	6.2%	40.6%	4.9%	3.1%	1.5%	1.8%	14.5%	4.0%	8.9%	0.6%	0.8%	1.6%	
29	49.6%	68.8%	82.0%	1.8%	15.1%	25.3%	15.5%	5.8%	38.2%	5.7%	3.3%	1.8%	1.6%	14.0%	3.8%	7.9%	0.6%	1.0%	1.0%	
35	43.2%	64.3%	78.5%	1.5%	13.6%	22.5%	13.4%	5.1%	34.2%	6.2%	3.3%	1.9%	1.6%	13.7%	3.5%	7.3%	0.4%	1.1%	1.2%	

*: 観察開始時の訪問診療利用者に対する割合、**: 各期間の期首生存数に対する割合

経過月	訪問診療*	訪問診療**	悪性腫瘍**	糖尿病**	高血圧性疾患**	肺炎**	誤嚥性肺炎**	肺炎広義**	脳梗塞**	他脳血管疾患**	腎不全**	他腎尿路生殖器系疾患**	虚血性心疾患**	心不全**	気分障害**	認知症**	骨折**	下肢関節障害**	死亡**	
																				33.7% (累積死亡)
0	100.0%	100.0%	20.9%	33.3%	69.0%	6.0%	2.2%	7.6%	16.4%	23.0%	9.7%	33.6%	26.1%	47.6%	13.8%	46.6%	15.7%	19.8%	1.0%	
5	83.3%	87.8%	18.4%	31.5%	66.4%	5.6%	3.1%	7.9%	16.3%	23.0%	9.1%	33.3%	25.3%	46.7%	13.6%	46.0%	15.3%	19.5%	1.0%	
11	73.4%	82.8%	18.0%	31.1%	65.0%	8.8%	3.2%	10.8%	15.9%	22.3%	8.8%	33.2%	24.9%	46.9%	13.6%	45.4%	16.3%	19.8%	1.3%	
17	64.9%	77.8%	17.5%	29.7%	63.2%	6.0%	3.6%	8.7%	15.1%	22.2%	9.1%	32.7%	23.5%	45.0%	13.9%	45.1%	17.6%	20.1%	1.2%	
23	56.3%	72.9%	17.7%	29.4%	61.1%	9.5%	3.6%	11.5%	14.7%	21.2%	8.4%	31.8%	22.7%	44.3%	13.7%	43.9%	17.4%	19.7%	1.6%	
29	49.6%	68.8%	15.8%	28.1%	58.4%	5.3%	3.4%	7.7%	13.9%	20.5%	8.5%	30.9%	21.7%	42.6%	13.6%	41.9%	16.5%	19.1%	1.0%	
35	43.2%	64.3%	14.9%	26.9%	55.8%	8.7%	2.9%	10.4%	13.0%	19.8%	8.1%	28.8%	20.7%	40.8%	13.1%	41.0%	16.2%	18.5%	1.2%	

*: 観察開始時の訪問診療利用者に対する割合、**: 各期間の期首生存数に対する割合

**訪問診療は、2015年4月に訪問診療を受けていた者に対する割合
その他は、各年度の期首に生存していた者に対する割合**

この分析が示していること

- 在宅患者は、肺炎や尿路感染症、心不全の悪化などで一般病棟との間で**直接的な入退院**を繰り返しながら（月に10%弱）、3年間で3分の1が死亡している。
- 入院を繰り返すことで要介護度や認知症の悪化が生じ、グループホームや介護施設への入所に移行する者が3年間で5分の1程度発生する。
- 当初の半分の対象者（生存者の3分の2）は在宅療養を継続している。
- **在宅を支える入院があることで、在宅医療は安定する**。これが在支病の役割→この整備がすべての地域で必要。

広島県における高齢者入院医療の状況を DPC研究班データで詳細に見てみる（R2、65歳以上 施設から）

名称	症例数	併存症	続発症	入院時BI	退院時BI	CCI	要支援要 介護者割 合	要介護者 割合	ICU	救急医療 管理加算	NST	運転距離 期待値平 均	運転時間 期待値_平 均	入退院支 援加算	退院時共 同指導	退院時リ ハビリ テーショ ン指導料
	5,270	3.7	1.4	14.9	19.7	1.1	87.2	81.4	1.4	48.2	11.8	11.1	31.7	51.6	0.6	10.2
誤嚥性肺炎	615	4.0	1.4	5.3	7.5	1.2	92.5	90.8	0.3	55.4	19.5	10.0	30.1	43.6	0.5	11.9
股関節・大腿近位の骨折	401	3.4	1.7	8.2	22.6	1.0	93.4	86.4	1.2	68.1	32.4	11.0	32.7	80.5	0.7	16.0
腎臓又は尿路の感染症	399	3.7	1.4	9.7	15.0	1.1	89.5				10.0	11.3	29.9	46.9	0.5	12.8
心不全	324	4.0	1.5	18.2	22.5	1.0	89.6				7.1	10.1	30.6	46.0	0.3	10.2
肺炎等	291	3.6	1.3	13.2	18.4	1.2	85.7				11.7	9.8	30.6	39.2	0.0	12.0
脳梗塞	272	3.4	1.5	7.8	12.9	1.2	90.8					10.6	33.3	64.0	1.5	11.0

名称	症例数	%	累積%
	5,270		
誤嚥性肺炎	615	11.7	11.7
股関節・大腿近位の骨折	401	7.6	19.3
腎臓又は尿路の感染症	399	7.6	26.9
心不全	324	6.1	33.0
肺炎等	291	5.5	38.5
脳梗塞	272	5.2	43.7
胆管（肝内外）結石、胆管炎	175	3.3	47.0

運転距離 期待値平 均	運転時間 期待値_平 均
11.1	31.7
10.0	30.1
11.0	32.7
11.3	29.9
10.1	30.6
9.8	30.6
10.6	33.3
14.3	35.3

日常生活圏域 = おおむね30分で移動できる圏域

これからさらに高齢化が進む地域社会においては・・・

- 急性期医療は相変わらず重要であり続ける。しかし、典型的な急性期の症例（初発のがん、急性心筋梗塞、初発の脳梗塞など）は減少する。
- 急性期の現場は、慢性期から繰り返し発生する急性期イベント（肺炎、骨折、心不全、尿路感染症、再発脳梗塞など）への対応を求められるようになる。
- 慢性期の医療・介護の役割が重要になる。また、そうした慢性期の場における予防（口腔ケア、栄養ケア、筋力や心肺機能向上のためのリハビリテーションなど）が重要になる。
- 医療と介護との連携が重要になる（**連結点・調整役としてのプライマリケア及び在支病の役割の重要性**）。

分析結果の詳細は報告書で確認してください

令和5年度←
「広島県医療介護提供体制分析事業」←
報告書←

令和6年3月31日←

産業医科大学ヘルスマネジメントシステム有限責任事業組合←

←

検討課題

1. 広島県各地域における高齢者の急性期イベント（脳梗塞、股関節骨折、心不全、肺炎、誤嚥性肺炎）のサービス利用パスおよび傷病の有病率の分析、そして要介護高齢者の主な傷病の有病率の分析結果から、ケアマネジメント上の課題と今後の対策について検討してください。
2. 広島県の各地域における慢性期患者への対応方法について検討してください。
3. 広島県における将来の高齢者の入院医療費適正化のために必要な対策について検討してください。