

広島県・市町共同利用 電子入札等システム
電子入札システム受注者向け操作マニュアル
(物品・役務)

【利用者登録編】

令和6年4月

目次

1. 利用者登録	2
1.1 利用者登録メニューの起動	2
1.2 利用者情報の登録.....	5
1.3 利用者情報の変更.....	9
1.4 ICカードの更新.....	13

1. 利用者登録

1.1 利用者登録メニューの起動



※『広島県の調達情報』のトップページURL
<https://chotatsu.pref.hiroshima.lg.jp/index.html>

利用者登録は Webブラウザにて『広島県の調達情報』トップページを表示します。

【電子入札等システム】ボタンをクリックします。

※電子入札等システムをご使用いただくには、事前に準備作業をおこなっていただくとともに、利用者規約等の規約を十分に理解し遵守していただく必要があります。

システムをご使用になる前に、「物品・委託役務の情報」欄の“電子入札システム”から、**事前準備、利用者規約、広島県物品等電子入札実施要領**等にて、必要な準備作業者規約等の内容確認を行ってください。



『「調達機関・工事、業務/物品、役務/少額物品」選択画面（受注者用）』が表示されます。

調達機関をプルダウンに広島県が表示されていることを確認します。

“◎物品、役務”をクリックします。



『「利用者登録/電子入札」選択画面（受注者用）』が表示されます。

“利用者登録”をクリックします。

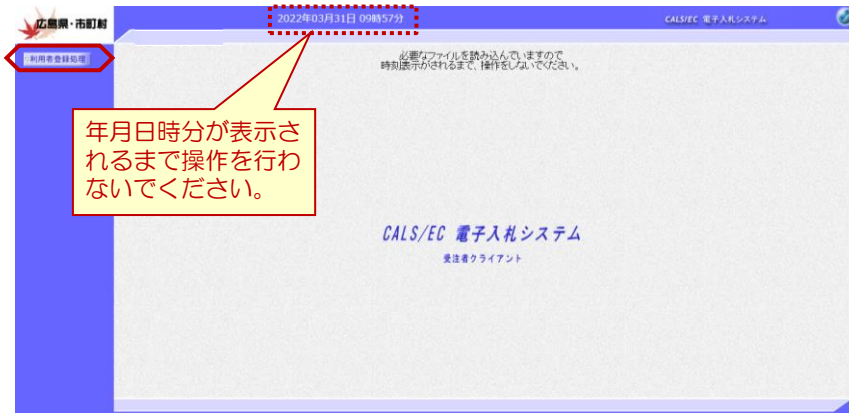

画面上部に年月日時分が表示されたことを確認し【利用者登録処理】ボタンをクリックします。

以上で、利用者情報の起動は、終了となります。

《参考》

画面上部に年月日時分が表示されない場合は、下記の設定をご確認ください。

- ・カードリーダーは正常に動作していますか？
- ・Webブラウザ設定は完了していますか？

《参考》電子入札システム起動時に以下のエラーが表示された場合



電子入札システム起動時に左画面のエラーメッセージが表示され、右側にエラーマークが表示されている場合は、

「OK」ボタンをクリックします。

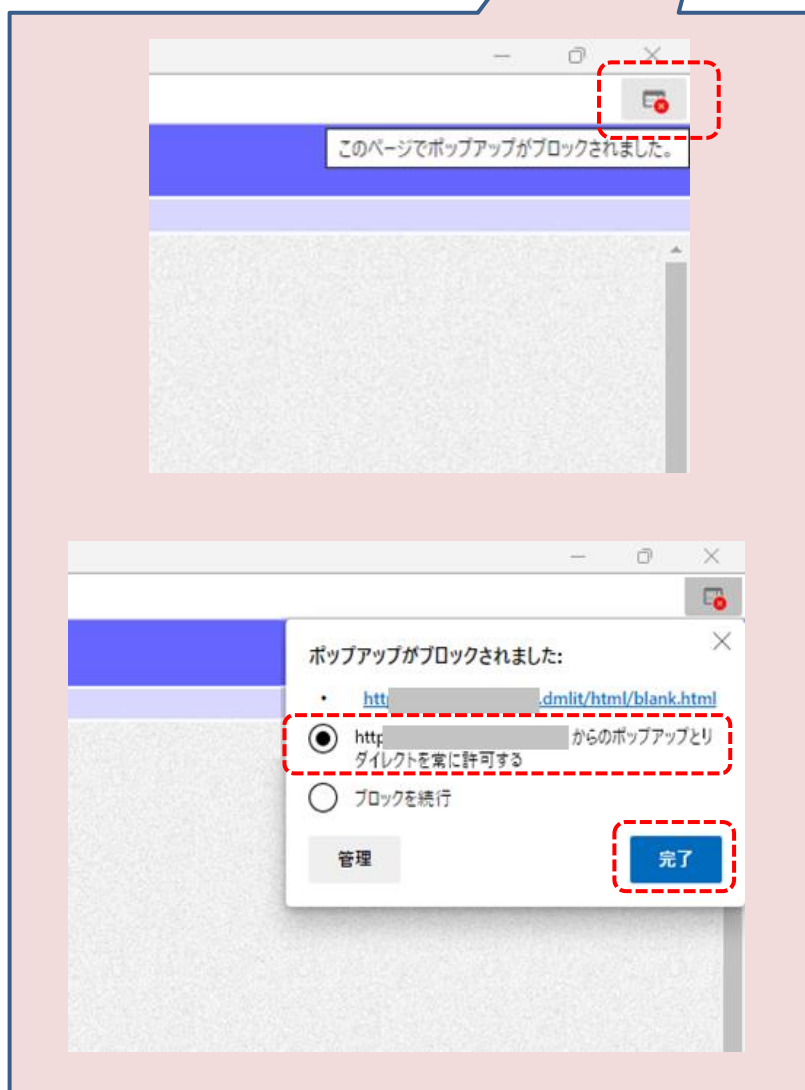

アドレスバーの右マークをクリックします。

「~からのポップアップとリダイレクトを常に許可する」にチェックが入っていることを確認します。

「完了」ボタンをクリックします。

1.2 利用者情報の登録



『利用者登録メニュー』画面が表示されます。

【登録】ボタンをクリックします。

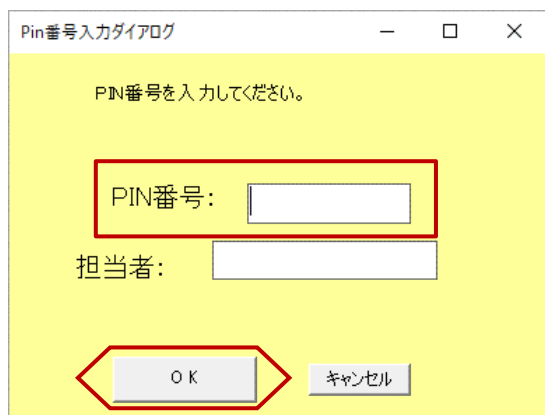

PIN番号入力ダイアログが表示されます。

ICカードがカードリーダーに挿入されていることを確認します。

PIN番号を入力し【OK】ボタンをクリックします。

※担当者名は省略可能です。

※パソコンにICカードリーダーの設定が正常に行われていない、接続が不十分な場合などが原因で、下記のエラーが出る場合があります。パソコンとICカードリーダーの接続および、ICカードリーダーに正しく挿入されているかを確認してください。





『資格審査情報検索』画面が表示されます。

①登録番号、商号又は名称を入力し【検索】ボタンをクリックします。

※登録番号は、認定通知書に記載されている番号を入力してください。

※商号又は名称欄の入力は通知書に記載されている内容を正確に入力してください。完全一致しない場合は検索に該当しません。

- ・スペース入力や全角半角の入力に注意してください。
- ・会社名は(株)、(有)等 略さずに株式会社、有限会社と全角文字で入力してください。
- ・株式会社_、_株式会社等 商号との間に全角スペースが必要です。

『資格審査情報検索』画面で【検索】ボタンをクリックすると『利用者登録』画面が表示されます。

①利用者情報を入力し、【入力内容確認】ボタンをクリックします。

※「企業情報」参加資格者名簿に掲載された情報が表示されます。

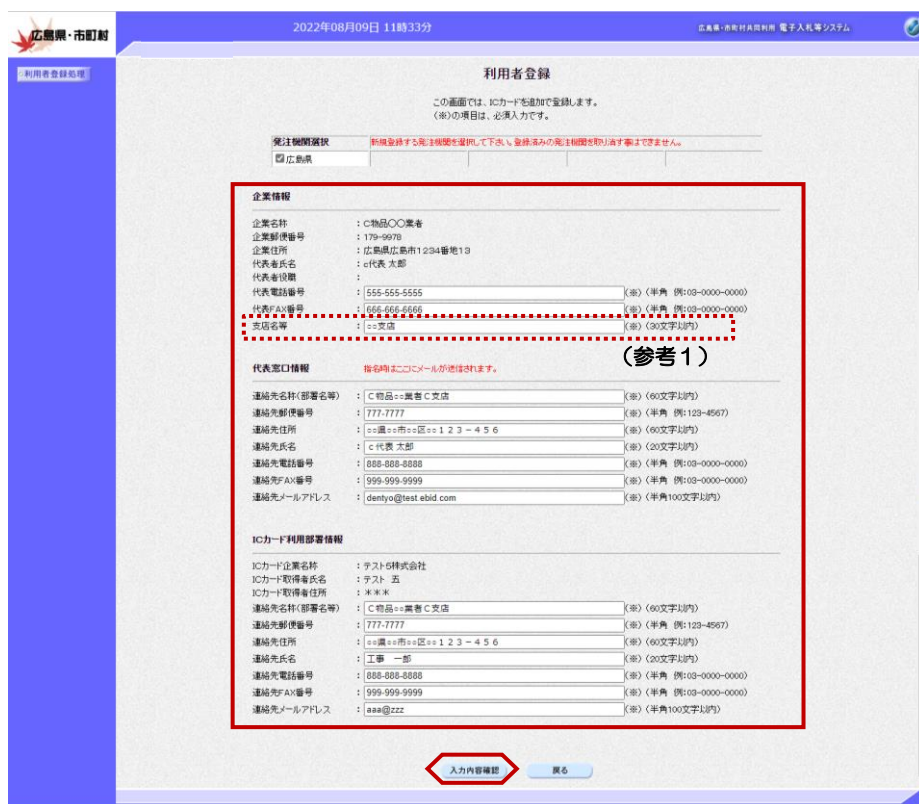

(参考1)
支店名等欄の入力は、支店の場合は、支店名を入力してください。本店の場合は、「本店」、「なし」もしくは「空欄(全角スペース)」を入力してください。

※「代表者窓口情報」受任者の情報が表示されます。代表窓口情報の連絡先メールアドレスは、指名通知書が発注者から発行された際、そのお知らせが送信されるアドレスです。

※「ICカード利用部署情報」ICカードを使用する部署の住所、電子入札システムの担当者の情報を入力します。「代表窓口情報」と同じ内容でも問題ありません。連絡先メールアドレスは、指名通知書以外の各通知書等(例：落札通知書など)が発注者から発行された際、そのお知らせが送信されるアドレスです。

《注意》

利用者登録の際に記載していただく電話番号について、16桁以上の番号をご利用いただけませんので、ご了承ください。16桁を超える番号を登録する必要がある場合は、広島県担当部門にご連絡ください。

※連絡先メールアドレスに誤りがあると、お知らせメールは届きません。“.”ドットや英文字などに間違いがないか確認してください。

2022年08月09日 11時34分

広島県・市町共同利用電子入札等システム

利用者登録処理

登録内容確認

※登録内容確認画面は、登録内容を確認し、登録ボタンをクリックして表示されます。

現在登録状況: 今回登録した登録内容について、詳細に説明書を確認してください。

広島県

企業情報

企業名称: C物品〇〇業者
 企業郵便番号: 170-0970
 企業住所: 広島県広島市1234番地10
 代表者氏名: c代表 太郎
 代表者役職: :
 代表電話番号: 555-555-5555
 代表FAX番号: 666-666-6666
 支店名等: : 〇〇支店

代表窓口情報

連絡先名称(部署名等): C物品〇〇業者C支店
 連絡先郵便番号: 777-7777
 連絡先住所: 〇〇県〇〇市〇〇区〇〇123-456
 連絡先氏名: c代表 太郎
 連絡先電話番号: 888-888-8888
 連絡先FAX番号: 999-999-9999
 連絡先メールアドレス: dentyo@test.ebid.com

ICカード利用部署情報

ICカード企業名称: テスト株式会社
 ICカード取得者氏名: テスト 五
 ICカード取得者住所: ***
 連絡先名称(部署名等): C物品〇〇業者C支店
 連絡先郵便番号: 777-7777
 連絡先住所: 〇〇県〇〇市〇〇区〇〇123-456
 連絡先氏名: 工事 一郎
 連絡先電話番号: 888-888-8888
 連絡先FAX番号: 999-999-9999
 連絡先メールアドレス: aaw@zzz

ICカード情報

証明書シリアル番号: 361672499297221941 (10進) / 3231300091339535 (16進)
 証明書発行者: OU=TestAOSIn_02 Certification Authority,OH=Nippon Denzhi Nishio Co.Ltd.,CN=JP
 証明書有効期限: 2023/07/01

企業情報及び、ICカード利用部署情報の企業名称が
 画面の企業名称であることを確認してください。

この内容でよろしければ登録ボタンを押してください。

登録 戻る

『登録内容確認』画面が表示されま
す。

利用者登録情報を確認し【登録】ボ
タンをクリックします。

※入力内容に誤りがあった場合は、
【戻る】ボタンをクリックします。
『利用者登録』画面に戻るので、正
しい情報に訂正してください。

2022年08月09日 11時34分

広島県・市町共同利用電子入札等システム

利用者登録処理

利用者情報の登録が完了しました。
 企業IDは 2409011099999903 です。

ブラウザを右上のXボタンで一度終了させて下さい。

印刷

利用者情報の登録が完了しました。
と表示されます。

※利用者登録が正常に受け付けられた
場合、電子入札システムより確認
メールが送信されます。
確認メールは、ICカード利用部署
情報の連絡先メールアドレス宛に送
信されます。
確認メールが送信されない場合は、
「2. 利用者情報を変更するには」
を参照し、登録内容を確認して下さ
い。内容に誤りがある場合は、変更
してください。

登録内容を印刷する場合は、【印
刷】ボタンをクリックします。



印刷画面が表示されます。

《参考》
印刷画面を印刷するには、

タイトルバーにカーソルを合わせて
右クリックします。

“印刷 (P)” にカーソルを合わせ、
クリックします。

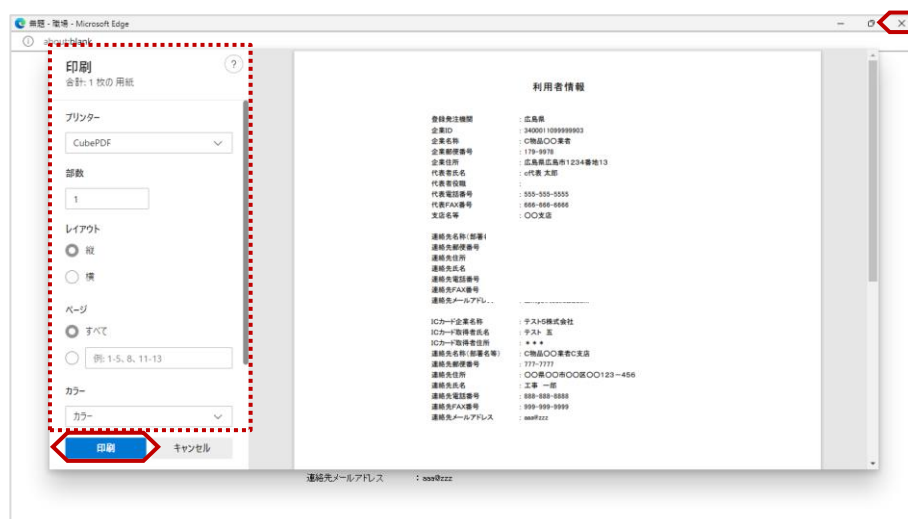

『印刷プレビュー』画面が表示され
ます。

①印刷メニューが表示されますので、
プリンターの選択や設定を行い、
【印刷】ボタンをクリックし、印刷
を行います。

②印刷終了後、【× (閉じる)】ボ
タンをクリックします。



『登録完了』画面が表示されます。

【× (閉じる)】ボタンをクリック
します。

以上で、利用者情報の登録は終了と
なります。

1.3 利用者情報の変更

利用者登録情報を誤って登録してしまった場合や、利用者情報が変更となった場合は、この操作にて現在登録されている情報の変更が行えます。



『利用者登録メニュー』画面が表示されます。

【変更】ボタンをクリックします。

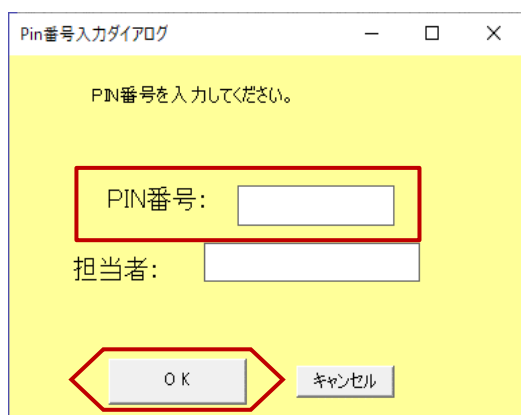

PIN番号入力ダイアログが表示されます。

ICカードがカードリーダーに挿入されていることを確認します。

PIN番号を入力し【OK】ボタンをクリックします。

※担当者名は省略可能です。

※パソコンにICカードリーダーの設定が正常に行われていない、接続が不十分な場合などが原因で、下記のエラーが出る場合があります。パソコンとICカードリーダーの接続および、ICカードリーダーに正しく挿入されているかを確認してください。



2022年08月09日 11時36分

広島県・市町共同利用電子入札システム

利用者登録処理

利用者変更

利用者変更では、登録されている業者情報の変更を行います。
(※)の項目は、必須入力です。

※登録されている(チェックが付いた)発注機関が利用者情報を変更します。

広島県

企業情報

企業ID : 3400011000000003
 企業名称 : C物産〇〇業者
 企業郵便番号 : 179-9970
 企業住所 : 広島県広島市1234番地13
 代表者氏名 : c代表 太郎
 代表者印鑑 :
 代表電話番号 : 555-555-5555 (※) (半角 例:03-0000-0000)
 代表FAX番号 : 666-666-6666 (※) (半角 例:03-0000-0000)
 支店名称 : ==支店 (※) (30文字以内)

代表窓口情報

※各特約メニューにメールが送られます。

連絡先名称(部署名等) : C物産==業者 C支店 (※) (60文字以内)
 連絡先郵便番号 : 777-7777 (※) (半角 例:123-4567)
 連絡先住所 : ==県==市==区==1 2 3 - 4 5 6 (※) (60文字以内)
 連絡先氏名 : c代表 太郎 (※) (20文字以内)
 連絡先電話番号 : 888-888-8888 (※) (半角 例:03-0000-0000)
 連絡先FAX番号 : 999-999-9999 (※) (半角 例:03-0000-0000)
 連絡先メールアドレス : denyo@test.ebid.com (※) (半角100文字以内)

ICカード利用者登録情報

ICカード企業名称 : テスト5株式会社
 ICカード取得者氏名 : テスト 五
 ICカード取得者住所 : ***支
 連絡先名称(部署名等) : C物産==業者 C支店 (※) (60文字以内)
 連絡先郵便番号 : 777-7777 (※) (半角 例:123-4567)
 連絡先住所 : ==県==市==区==1 2 3 - 4 5 6 (※) (60文字以内)
 連絡先氏名 : 工藤 一郎 (※) (20文字以内)
 連絡先電話番号 : 888-888-8888 (※) (半角 例:03-0000-0000)
 連絡先FAX番号 : 999-999-9999 (※) (半角 例:03-0000-0000)
 連絡先メールアドレス : aaa@zzz (※) (半角100文字以内)

資格審査情報

登録番号 : 1000000000
 商号又は名称 : C物産〇〇業者

入力内容確認 戻る

『利用者変更』画面が表示されます。

利用者情報の内容を確認し、変更箇所の修正を行い、【入力内容確認】ボタンをクリックします。

《注意》

利用者変更する際に記載していただく電話番号について、16桁以上の番号をご利用いただけませんので、ご了承ください。16桁を超える番号を登録する必要がある場合は、広島県担当部門にご連絡ください。

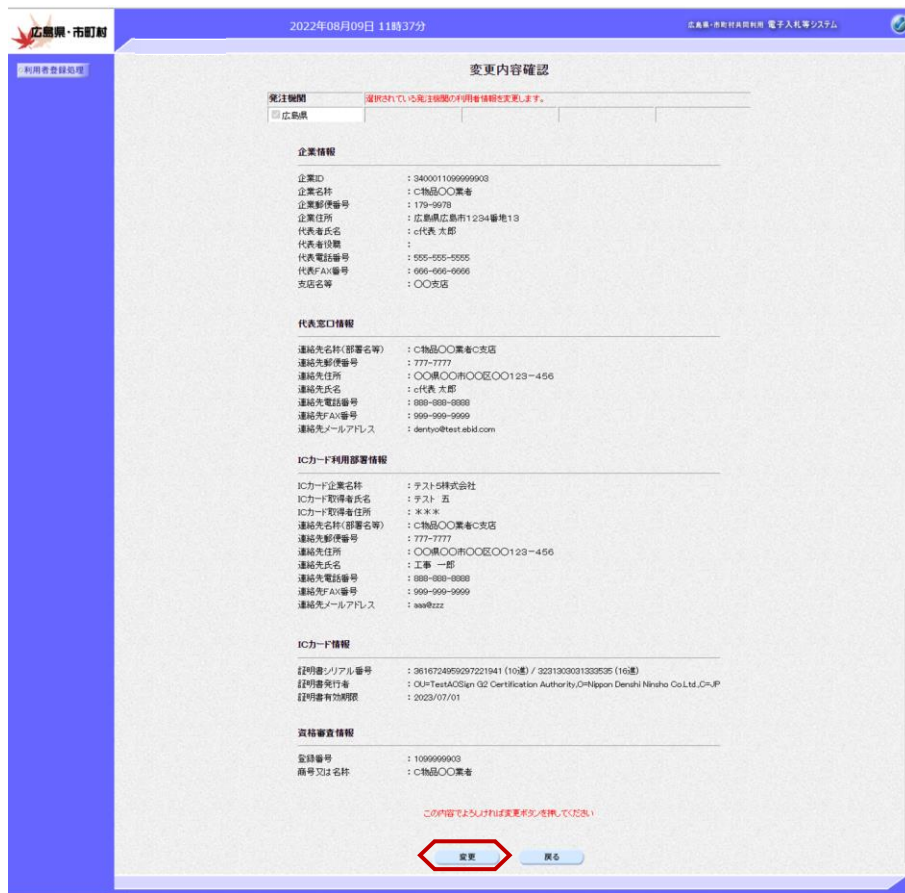

『変更内容確認』画面が表示されま
す。

利用者情報の変更内容を確認し【変
更】ボタンをクリックします。

※入力内容に誤りがあった場合は、
【戻る】ボタンをクリックします。
『利用者変更』画面に戻るので、正
しい情報に訂正してください。



利用者情報の変更が完了しまし
たと表示されます。

※利用者登録が正常に受けられた
場合、電子入札システムより確認
メールが送信されます。
確認メールは、ICカード利用部署
情報の連絡先メールアドレス宛に送
信されます。
確認メールが送信されない場合は、
本手順を最初から行い、登録内容を
確認して下さい。
内容に誤りがある場合は、変更して
ください。

変更内容を印刷する場合は、【印
刷】ボタンをクリックします。



印刷画面が表示されます。

《参考》
印刷画面を印刷するには、

タイトルバーにカーソルを合わせて
右クリックします。

“印刷(P)”にカーソルを合わせ、
クリックします。

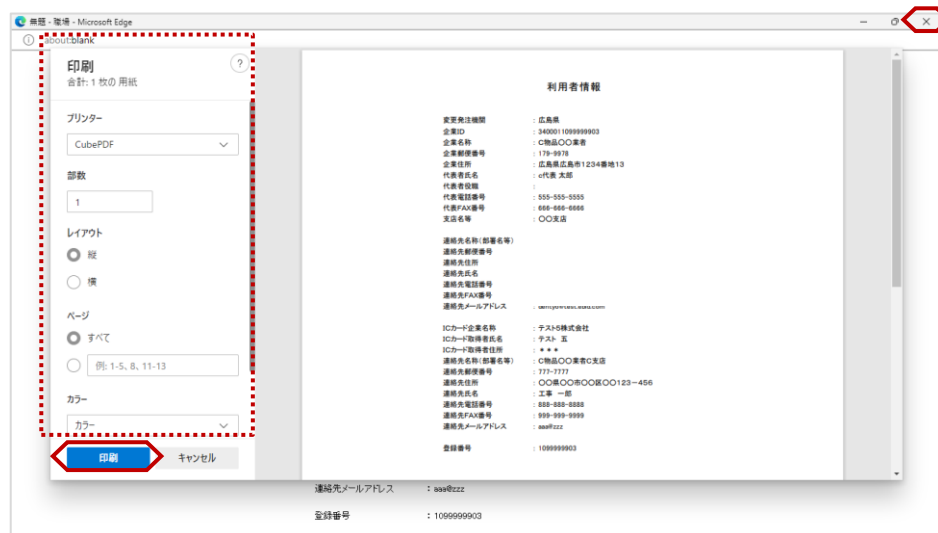

『印刷プレビュー』画面が表示され
ます。

①印刷メニューが表示されますので、
プリンターの選択や設定を行い、
【印刷】ボタンをクリックし、印刷
を行います。

②印刷終了後、【×(閉じる)】ボ
タンをクリックします。



『登録完了』画面が表示されます。

【×(閉じる)】ボタンをクリック
します。

以上で、利用者情報の変更は終了と
なります。

1.4. ICカードの更新

ICカードの有効期限切れが間近のため新しいICカードを購入（更新）した場合などは、この操作により現在使用中のICカードから新しいICカードへの入れ替え（更新）を行います。

《注意》使用しているICカードの有効期限が切れている場合、またはICカードの紛失、閉塞の場合は、ICカードの更新を行う事ができません。
その場合は、「1.1利用者登録」を参照し、新たに利用者登録を行う必要があります。

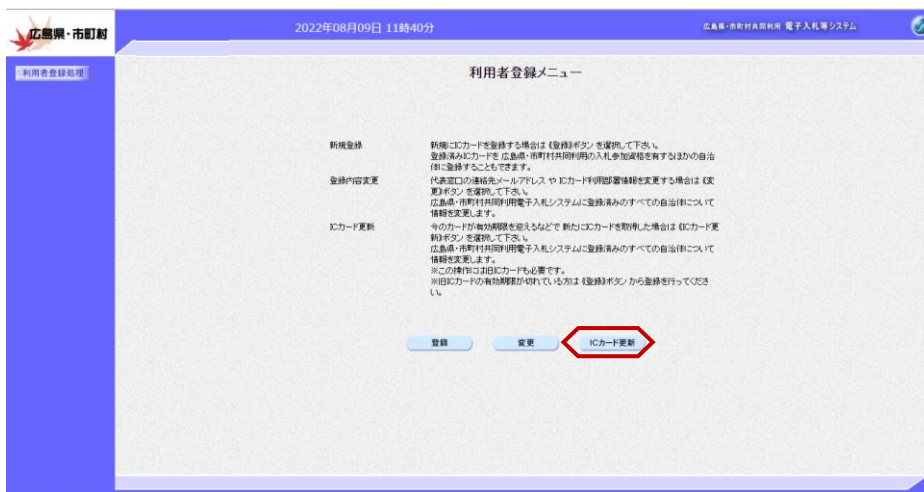

『利用者登録メニュー』画面が表示されます。

【ICカード更新】ボタンをクリックします。



ポップアップが表示されますので、現在使用しているICカードがICカードリーダーに挿入されていることを確認し【OK】ボタンをクリックします。

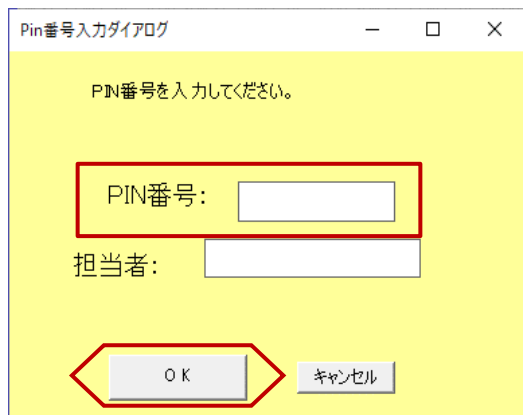

PIN番号入力ダイアログが表示されます。

ICカードがカードリーダーに挿入されていることを確認します。

PIN番号を入力し【OK】ボタンをクリックします。

※担当者名は省略可能です。

※パソコンにICカードリーダーの設定が正常に行われていない、接続が不十分な場合などが原因で、下記のエラーが出る場合があります。パソコンとICカードリーダーの接続および、ICカードリーダーに正しく挿入されているかを確認してください。

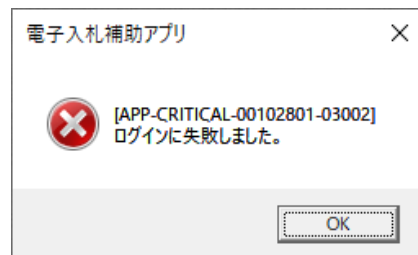

ポップアップが表示されますので、新しいICカードがICカードリーダーに挿入されていることを確認し【OK】ボタンをクリックします。

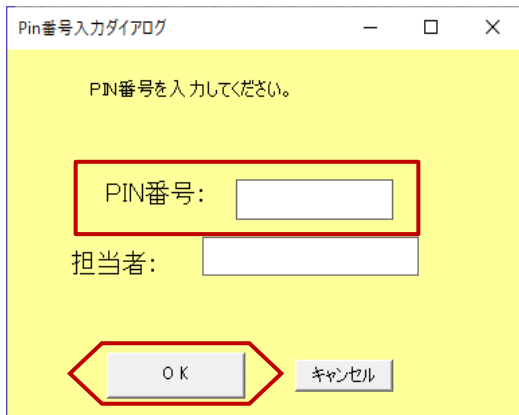

PIN番号入力ダイアログが表示されます。

ICカードがカードリーダーに挿入されていることを確認します。

PIN番号を入力し【OK】ボタンをクリックします。

※担当者名は省略可能です。

※パソコンにICカードリーダーの設定が正常に行われていない、接続が不十分な場合などが原因で、下記のエラーが出る場合があります。パソコンとICカードリーダーの接続および、ICカードリーダーに正しく挿入されているかを確認してください。

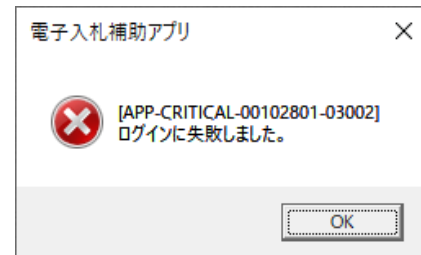

現在使用しているICカードと新規に使用するICカードの情報が表示されます。内容を確認し【更新】ボタンをクリックします。

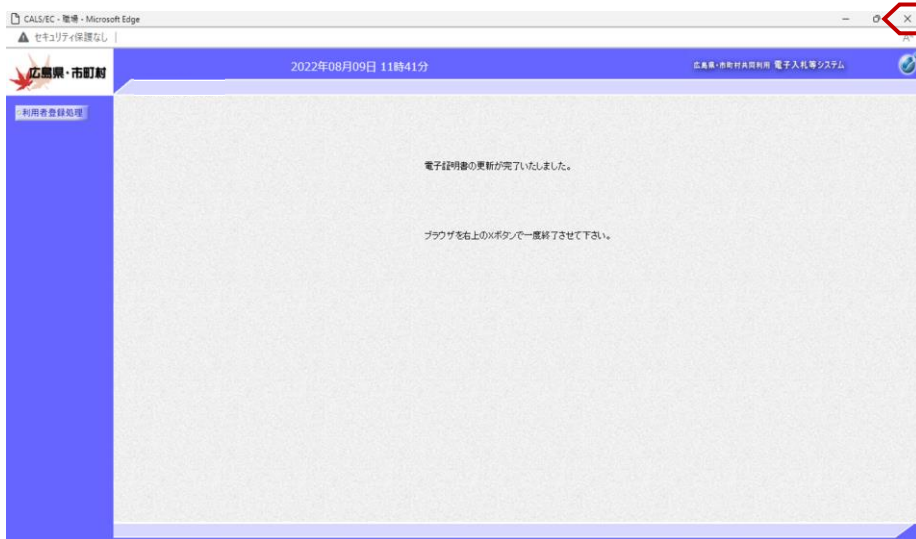

電子証明書の更新完了メッセージが表示されます。

最後に、全てのインターネット画面をブラウザ右上の「X」ボタンで閉じます。

以上でICカードの更新は終了となります。