

IV 資料編

資料一表 1 計画処理区域の状況（令和4年度）

市町名	世帯数 (世帯)	人口 (人)	廃棄物処理事業決算額 (千円)	普通会計決算額 (百万円)	廃棄物処理事業比率 (%)
広島市	560,573	1,185,952	26,161,781	853,269	3.1
呉市	91,966	210,070	3,976,959	108,837	3.7
竹原市	10,494	23,699	441,331	13,733	3.2
三原市	38,543	89,404	1,467,542	52,500	2.8
尾道市	56,968	130,515	2,218,889	64,488	3.4
福山市	195,274	461,475	20,820,731	213,824	9.7
府中市	14,764	36,682	771,612	21,738	3.5
三次市	21,152	49,755	978,662	39,400	2.5
庄原市	13,525	32,837	912,173	33,358	2.7
大竹市	11,533	26,164	488,333	16,635	2.9
東広島市	92,572	190,086	2,478,108	101,481	2.4
廿日市市	48,182	116,360	1,615,216	59,799	2.7
安芸高田市	10,854	27,057	460,357	20,438	2.3
江田島市	9,826	21,489	525,345	15,350	3.4
市小計	1,176,226	2,601,545	63,317,039	1,614,850	3.9
府中町	22,364	52,978	808,528	18,384	4.4
海田町	13,053	30,578	442,864	13,957	3.2
熊野町	9,449	23,454	392,815	10,132	3.9
坂町	5,250	12,871	212,326	7,690	2.8
安芸太田町	2,523	5,688	228,565	8,175	2.8
北広島町	7,492	17,574	265,099	15,919	1.7
大崎上島町	3,446	7,068	502,792	7,807	6.4
世羅町	6,009	15,220	251,553	11,664	2.2
神石高原町	3,281	8,335	305,705	12,299	2.5
町小計	72,867	173,766	3,410,247	106,027	3.2
県計	1,249,093	2,775,311	66,727,286	1,720,877	3.9

(注) 1 世帯数及び人口は、令和4年10月1日現在。

2 県計の「普通会計決算額」及び「廃棄物処理事業決算額」は、組合分担金を含む。

3 普通会計決算額は、百万円単位で四捨五入しており、計において一致しない場合がある。

資料一表 2 令和4年度循環型社会形成推進交付金事業一覧

【単位：千円】

事業主体名	事業名	事業年度 (交付金対象)	総事業費	令和4年度 総事業費	令和4年度 交付決定額	備考
広島市	施設整備に関する計画支援事業 1/3	R1-R4	218,655	49,605	8,322	
	基幹的設備改良事業 1/3	R2-R4	6,424,000	4,111,360	926,162	
	最終処分場	R1-R5	14,661,427	3,539,046	166,356	
呉市	施設整備に関する計画支援事業 1/3	R4-R7	281,500	14,850	4,950	
	有機性廃棄物リサイクル推進施設	R3-R5	2,585,000	147,099	54,564	
福山市	エネルギー回収型廃棄物処理施設 1/3、1/2(ごみ焼却施設)	R2-R6	44,962,226	13,992,568	4,182,524	
府中市	施設整備に関する計画支援事業 1/3(サテライトセンター)	H30-R6	58,828	5,638	1,534	
庄原市	施設整備に関する計画支援事業 1/3(ごみ焼却施設)	H28-R4	8,381	8,381	2,793	
	施設整備に関する計画支援事業 1/3(マテリアルリサイクル推進施設)	H28-R4	4,995	4,995	1,665	
広島中央 環境衛生組合	施設整備に関する計画支援事業 1/3(ごみ焼却施設解体事業)	R4	53,000	53,000	13,231	
	高効率ごみ発電施設 1/3	R4-R7	2,244,000	10,000	2,933	
	マテリアルリサイクル推進施設 1/3	R3-R5	1,052,213	406,428	132,471	

資料一表3 市町別の廃棄物処理事業従事職員（令和4年度） 【単位：人】

（単位：人）

市町事務組合名	ごみ						小計	し尿						小計	合計						合計
	一般職		技能職					一般職		技能職					一般職		技能職				
	事務系	技術系	収集運搬	中間処理	最終処分	その他		事務系	技術系	収集運搬	中間処理	最終処分	その他		事務系	技術系	収集運搬	中間処理	最終処分	その他	
広島市	111	60	186	42	6	0	405	5	5	5	0	0	0	15	116	65	191	42	6	0	420
呉市	14	5	55	0	2	0	76	6	3	0	0	0	9	20	8	55	0	2	0	85	
竹原市	1	0	0	0	0	0	1	1	0	0	0	0	1	2	0	0	0	0	0	2	
三原市	8	0	9	3	0	0	20	1	0	0	0	0	1	9	0	9	3	0	0	21	
尾道市	8	5	21	2	0	0	36	5	1	18	4	0	28	13	6	39	6	0	0	64	
福山市	17	12	80	0	4	18	131	2	8	0	0	0	11	19	20	80	0	4	19	142	
府中市	4	1	0	0	0	0	5	1	2	0	0	0	3	5	3	0	0	0	0	8	
三次市	4	0	0	0	0	0	4	1	0	0	0	0	1	5	0	0	0	0	0	5	
庄原市	7	0	0	2	0	0	9	0	0	0	0	0	0	7	0	0	2	0	0	9	
大竹市	8	0	1	0	0	0	9	0	0	0	0	0	0	8	0	1	0	0	0	9	
東広島市	14	0	0	0	0	0	14	2	0	0	0	0	2	16	0	0	0	0	0	16	
廿日市市	14	0	0	0	0	0	14	1	0	0	0	0	1	15	0	0	0	0	0	15	
安芸高田市	0	0	0	0	0	0	0	2	0	0	0	0	2	2	0	0	0	0	0	2	
江田島市	5	0	0	0	0	0	5	0	0	0	0	0	0	5	0	0	0	0	0	5	
市小計	215	83	352	49	12	18	729	27	19	23	4	0	1	74	242	102	375	53	12	19	803
府中町	4	0	0	0	0	0	4	0	0	0	0	0	0	4	0	0	0	0	0	4	
海田町	4	0	4	1	0	0	9	0	0	0	0	0	0	4	0	4	1	0	0	9	
熊野町	1	0	0	0	0	0	1	0	0	0	0	0	0	1	0	0	0	0	0	1	
坂町	0	0	0	0	0	0	0	0	0	0	0	0	0	0	0	0	0	0	0	0	
安芸太田町	3	0	0	5	0	0	8	0	0	0	0	0	0	3	0	0	5	0	0	8	
北広島町	0	0	0	0	0	0	0	1	0	0	0	0	1	1	0	0	0	0	0	1	
大崎上島町	0	0	0	0	0	0	0	0	0	0	0	0	0	0	0	0	0	0	0	0	
世羅町	1	0	0	0	0	0	1	1	0	0	0	0	1	2	0	0	0	0	0	2	
神石高原町	2	0	0	0	0	0	2	1	0	3	0	0	4	3	0	3	0	0	0	6	
町小計	15	0	4	6	0	0	25	3	0	3	0	0	6	18	0	7	6	0	0	31	
安芸地区	2	0	0	0	0	0	2	11	1	0	0	0	0	13	1	0	0	0	0	14	
三原広域	1	0	0	0	0	0	1	0	0	0	0	0	0	1	0	0	0	0	0	1	
芸北広域	4	7	0	0	0	0	11	0	0	0	0	0	0	4	7	0	0	0	0	11	
広島中央	17	0	0	0	0	0	17	6	0	0	0	0	0	23	0	0	0	0	0	23	
組合小計	24	7	0	0	0	0	31	17	1	0	0	0	0	41	8	0	0	0	0	49	
県計	254	90	356	55	12	18	785	47	20	26	4	0	1	80	301	110	382	59	12	19	883

資料一表4 市町別の許可・委託業者件数等（令和4年度）

市町事務組合名	委託・許可件数				市内に主たる事務所を置く業者数			左の従業員数（人）			
	ごみ		し尿		ごみ	し尿	合計	収集運搬	中間処理	最終処分	合計
広島市	61	53	12	23	53	36	89	2,431	0	0	2,431
呉市	16	56	3	12	42	10	52	432	39	0	471
竹原市	5	11	0	5	6	5	11	78	32	0	110
三原市	6	26	1	8	26	8	34	276	22	0	298
尾道市	71	57	1	17	56	15	71	749	46	28	823
福山市	29	127	5	14	143	16	159	1,600	38	0	1,638
府中市	5	5	0	2	4	2	6	65	18	0	83
三次市	6	21	2	4	4	4	8	106	41	5	152
庄原市	23	17	2	6	17	7	24	187	94	1	282
大竹市	15	14	1	7	9	2	11	38	0	0	38
東広島市	19	26	0	5	33	5	38	383	8	0	391
廿日市市	23	24	6	6	15	2	17	87	42	4	133
安芸高田市	0	0	3	3	5	3	8	71	4	0	75
江田島市	4	4	0	3	8	3	11	56	0	0	56
市小計	283	441	36	115	421	118	539	6,559	384	38	6,981
府中町	17	15	0	0	1	5	6	39	0	0	39
海田町	8	28	0	0	2	0	2	17	0	0	17
熊野町	16	10	0	0	4	0	4	41	4	0	45
坂町	8	15	1	9	1	0	1	9	0	0	9
安芸太田町	6	3	0	1	3	1	4	59	0	0	59
北広島町	0	0	0	2	5	2	7	34	19	0	53
大崎上島町	1	2	0	2	1	2	3	24	11	0	35
世羅町	4	14	0	2	10	2	12	115	17	0	132
神石高原町	2	15	1	2	10	0	10	16	5	0	21
町小計	62	102	2	18	37	12	49	354	56	0	410
安芸地区	0	0	11	9	-	-	-	-	-	-	-
三原広域	5	0	0	0	-	-	-	-	-	-	-
芸北広域	16	13	0	0	-	-	-	-	-	-	-
広島中央	9	0	0	0	-	-	-	-	-	-	-
組合小計	30	13	11	9	-	-	-	-	-	-	-
県計	375	556	49	142	458	130	588	6,913	440	38	7,391

本書のスペースの関係上名称を省略する場合があります

（以下同様）

- ・安芸地区：安芸地区衛生施設管理組合
- ・三原広域：三原広域市町村圏事務組合
- ・芸北広域：芸北広域環境施設組合
- ・広島中央：広島中央環境衛生組合

（注）市町に主たる事務所を有する業者数は、当該市町の許可、委託業者に限らない。

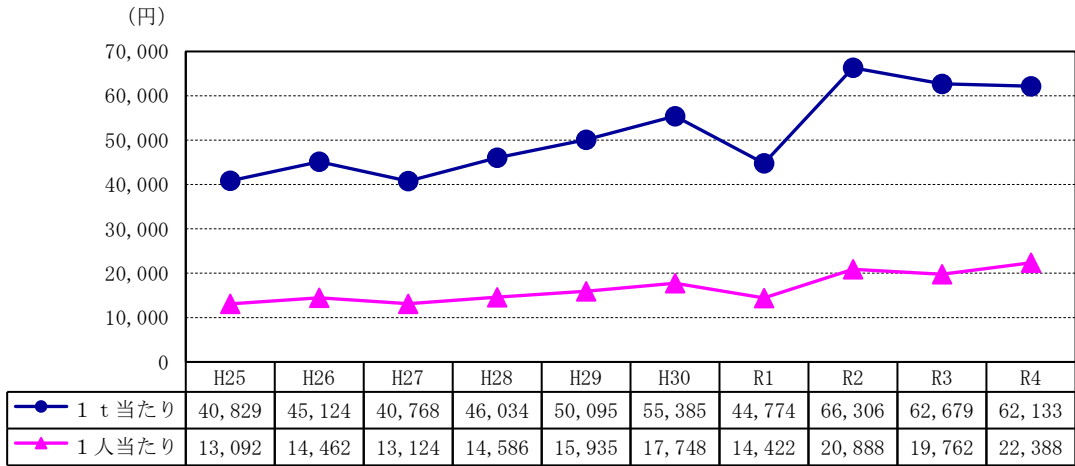

資料一図1 ごみ1 t 当たり及び1 人 当たりのごみ処理事業経費の推移
(平成 25 年度～令和 4 年度)

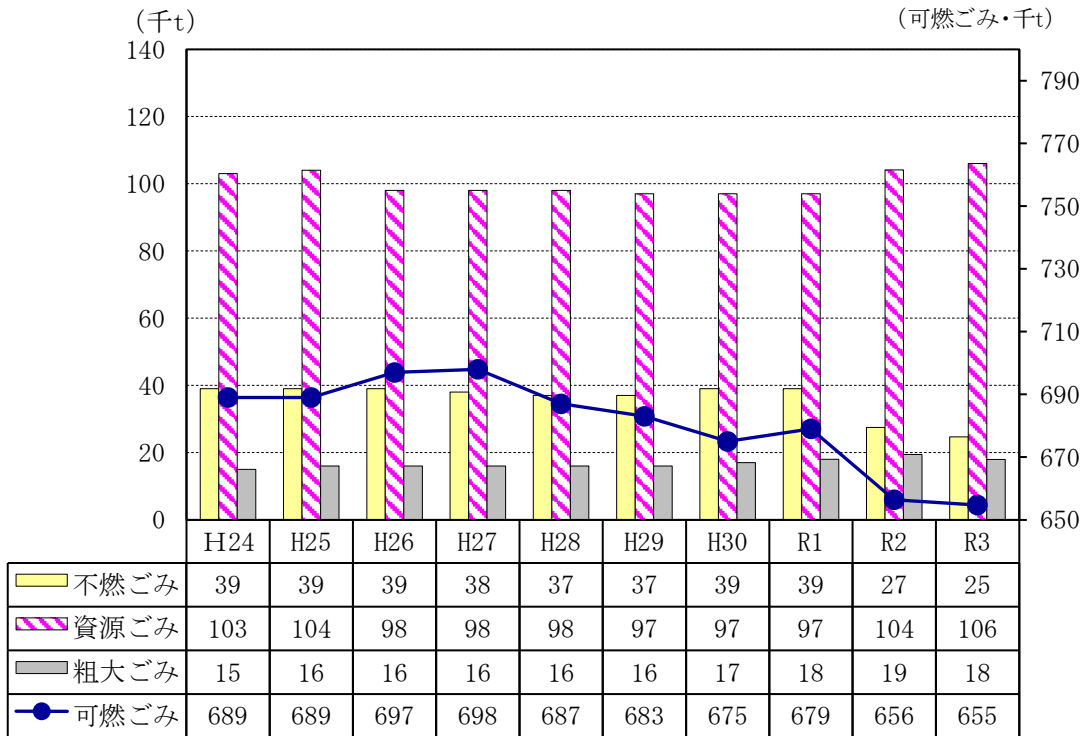

資料一図2 ごみの種類別排出量の推移
(平成 25 年度～令和 4 年度)

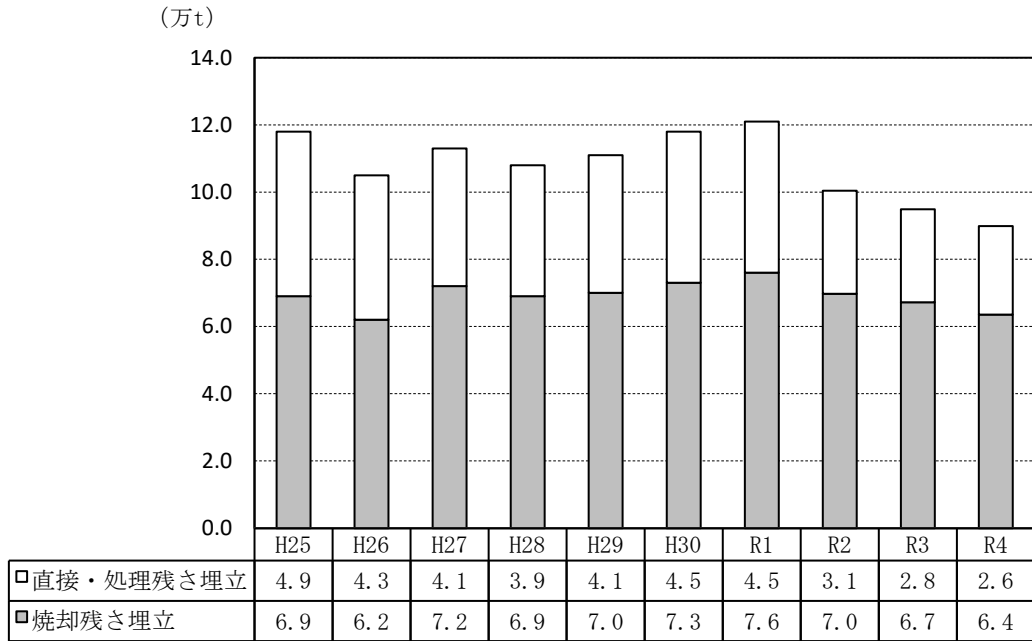

資料一図3 埋立処理の推移（平成25年度～令和4年度）

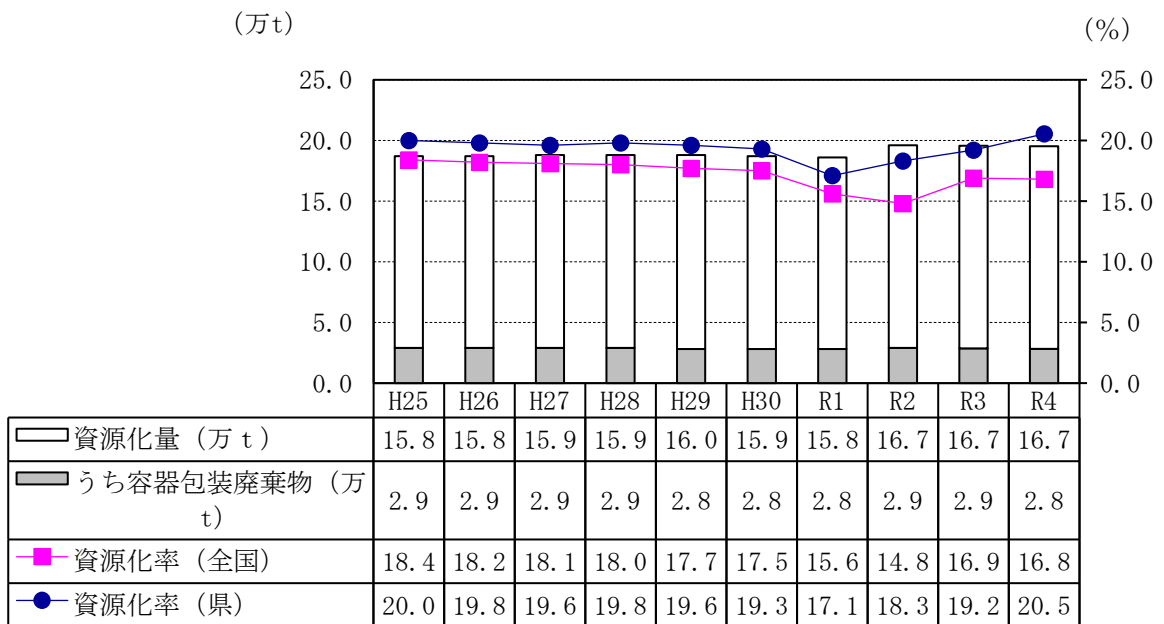

資料一図4 資源化状況の推移（平成25年度～令和4年度）

※容器包装廃棄物とは、紙パック、紙製容器包装、ペットボトル、白色トレイ、容器包装プラスチックを容器包装に係る分別収集及び再商品化の促進等に関する法律に基づき市町等が分別収集し、再商品化されたものをいう。

資料一表 16 市町別の水洗化人口・非水洗化人口（令和4年度）

(単位：人)

市町名	総人口	非水洗化				水洗化				コミュニティ プラント	集落排水 施設等人口 (R3実績-)	浄化槽	うち 合併処理	備 考
		人口	率	計画収集	自家処理	人口	率	公 共 下水道						
広島市	1,185,952	16,192	1.4%	16,192	0	1,169,760	98.6%	1,125,811	0	9,659	34,290	18,161	一部安芸地区	
呉市	210,070	16,387	7.8%	16,385	2	193,683	92.2%	180,214	688	2,801	9,980	4,007		
竹原市	23,699	5,488	23.2%	5,488	0	18,211	76.8%	4,589	0	0	13,622	7,119	広島中央	
三原市	89,404	7,270	8.1%	7,270	0	82,134	91.9%	41,405	0	1,303	39,426	26,103		
尾道市	130,515	50,258	38.5%	50,258	0	80,257	61.5%	17,980	0	583	61,694	54,710		
福山市	461,475	38,374	8.3%	38,038	336	423,101	91.7%	335,153	0	2,313	85,635	46,194		
府中市	36,682	3,099	8.4%	2,998	101	33,583	91.6%	8,836	0	0	24,747	10,778		
三次市	49,755	8,603	17.3%	8,378	225	41,152	82.7%	16,508	0	5,307	19,337	13,686		
庄原市	32,837	9,986	30.4%	7,989	1,997	22,851	69.6%	12,069	0	4,142	6,640	6,183		
大竹市	26,164	201	0.8%	201	0	25,963	99.2%	24,917	0	508	538	448		
東広島市	190,086	10,437	5.5%	10,437	0	179,649	94.5%	85,120	0	2,224	92,305	79,798	広島中央	
廿日市市	116,360	8,248	7.1%	8,248	0	108,112	92.9%	68,136	0	365	39,611	21,289		
安芸高田市	27,057	6,301	23.3%	6,301	0	20,756	76.7%	7,709	70	3,432	9,545	8,577		
江田島市	21,489	5,214	24.3%	5,214	0	16,275	75.7%	10,245	0	1,964	4,066	2,033		
市小計	2,601,545	186,058	7.2%	183,397	2,661	2,415,487	92.8%	1,938,692	758	34,601	441,436	299,086		
府中町	52,978	881	1.7%	881	0	52,097	98.3%	49,919	0	0	2,178	883	安芸地区	
海田町	30,578	345	1.1%	345	0	30,233	98.9%	29,603	0	0	630	248	安芸地区	
熊野町	23,454	821	3.5%	821	0	22,633	96.5%	20,599	0	0	2,034	1,455	安芸地区	
坂町	12,871	142	1.1%	142	0	12,729	98.9%	12,636	0	0	93	62	安芸地区	
安芸太田町	5,688	869	15.3%	819	50	4,819	84.7%	2,090	0	1,012	1,717	1,438		
北広島町	17,574	480	2.7%	453	27	17,094	97.3%	7,775	0	2,435	6,884	6,483		
大崎上島町	7,068	1,777	25.1%	1,777	0	5,291	74.9%	1,893	0	955	2,443	1,919	広島中央	
世羅町	15,220	2,683	17.6%	2,683	0	12,537	82.4%	878	0	623	11,036	8,685		
神石高原町	8,335	1,817	21.8%	1,750	67	6,518	78.2%	0	0	2,809	3,709	3,459		
町小計	173,766	9,815	5.6%	9,671	144	163,951	94.4%	125,393	0	7,834	30,724	24,632		
県 計	2,775,311	195,873	7.1%	193,068	2,805	2,579,438	92.9%	2,064,085	758	42,435	472,160	323,718		

(注) 「Ⅲし尿編」表3-1において、集落排水施設等人口（R3新設）の数値は、浄化槽人口に計上している。

資料一表 17 市町別のし尿及び浄化槽汚泥の収集形態別収集量、手数料、形態別処理量及び自家処理量
(令和4年度)

(単位：kl/年)

市町名	し尿収集量									手数料			備考	
	直営			委託			許可			合計	従量制	定額制		無料
	し尿	浄化槽汚泥	小計	し尿	浄化槽汚泥	小計	し尿	浄化槽汚泥	小計					
広島市	0	0	0	23,993	0	23,993	0	29,929	29,929	53,922	○			一部安芸地区
呉市	0	0	0	2,026	0	2,026	8,332	17,579	25,911	27,937	○			
竹原市	0	0	0	0	0	0	2,169	13,290	15,459	15,459			○	広島中央
三原市	0	0	0	5	0	5	11,139	34,006	45,145	45,150			○	
尾道市	9,132	0	9,132	158	0	158	31,813	60,228	92,041	101,331	○			
福山市	0	0	0	98	0	98	23,465	71,511	94,976	95,074				実施していない
府中市	0	0	0	0	0	0	5,153	15,295	20,448	20,448	○			
三次市	0	0	0	0	0	0	7,286	22,843	30,129	30,129	○			
庄原市	0	0	0	0	0	0	5,611	9,192	14,803	14,803				実施していない
大竹市	0	0	0	494	0	494	0	2,398	2,398	2,892	○			
東広島市	0	0	0	0	0	0	13,295	68,863	82,158	82,158				実施していない
廿日市市	0	0	0	1,829	0	1,829	3,112	26,483	29,595	31,424	○			
安芸高田市	0	0	0	3,353	7,650	11,003	0	9,030	9,030	20,033	○			
江田島市	0	0	0	0	0	0	4,068	4,208	8,276	8,276	○			
市小計	9,132	0	9,132	31,956	7,650	39,606	115,443	384,855	500,298	549,036	9	1	1	
府中町	0	0	0	890	0	890	0	2,501	2,501	3,391		○		安芸地区
海田町	0	0	0	403	0	403	0	626	626	1,029	○			安芸地区
熊野町	0	0	0	936	0	936	0	2,067	2,067	3,003	○			安芸地区
坂町	0	0	0	149	0	149	0	367	367	516	○			安芸地区
安芸太田町	0	0	0	0	0	0	754	3,158	3,912	3,912				実施していない
北広島町	0	0	0	0	0	0	1,255	6,510	7,765	7,765	○			
大崎上島町	0	0	0	0	0	0	1,403	3,332	4,735	4,735				広島中央(実施していない)
世羅町	0	0	0	0	0	0	2,955	11,118	14,073	14,073	○			
神石高原町	852	0	852	0	0	0	0	4,862	4,862	5,714	○			
町小計	852	0	852	2,378	0	2,378	6,367	34,541	40,908	44,138	6	1	0	
県計	9,984	0	9,984	34,334	7,650	41,984	121,810	419,396	541,206	593,174	15	2	1	

(注) 手数料は、し尿収集手数料を示しており、最も比重の高いものを計上している。

市町名	し尿処理量								自家処理量			備考	
	し尿				浄化槽汚泥				合計	し尿	浄化槽汚泥		合計
	し尿処理施設	下水道投入	農地還元その他	小計	し尿処理施設	下水道投入	農地還元その他	小計					
広島市	3,356	20,637	0	23,993	3,513	26,416	0	29,929	53,922	0	0	0	一部安芸地区
呉市	9,695	663	0	10,358	13,726	3,853	0	17,579	27,937	3	0	3	
竹原市	2,169	0	0	2,169	13,290	0	0	13,290	15,459	0	0	0	広島中央
三原市	11,144	0	0	11,144	34,006	0	0	34,006	45,150	0	0	0	
尾道市	41,103	0	0	41,103	54,447	5,781	0	60,228	101,331	0	0	0	
福山市	23,563	0	0	23,563	71,511	0	0	71,511	95,074	208	0	208	
府中市	5,153	0	0	5,153	15,295	0	0	15,295	20,448	14	0	14	
三次市	7,286	0	0	7,286	22,843	0	0	22,843	30,129	195	0	195	
庄原市	5,611	0	0	5,611	9,192	0	0	9,192	14,803	1,403	0	1,403	
大竹市	0	494	0	494	0	2,398	0	2,398	2,892	0	0	0	
東広島市	13,295	0	0	13,295	68,863	0	0	68,863	82,158	0	0	0	広島中央
廿日市市	4,934	7	0	4,941	26,456	27	0	26,483	31,424	0	0	0	
安芸高田市	3,353	0	0	3,353	16,680	0	0	16,680	20,033	0	0	0	
江田島市	0	4,068	0	4,068	0	4,208	0	4,208	8,276	0	0	0	
市小計	130,662	25,869	0	156,531	349,822	42,683	0	392,505	549,036	1,823	0	1,823	
府中町	890	0	0	890	2,501	0	0	2,501	3,391	0	0	0	安芸地区
海田町	403	0	0	403	626	0	0	626	1,029	0	0	0	安芸地区
熊野町	936	0	0	936	2,067	0	0	2,067	3,003	0	0	0	安芸地区
坂町	149	0	0	149	367	0	0	367	516	0	0	0	安芸地区
安芸太田町	0	754	0	754	0	3,158	0	3,158	3,912	46	0	46	
北広島町	1,255	0	0	1,255	6,510	0	0	6,510	7,765	39	0	39	
大崎上島町	1,403	0	0	1,403	3,332	0	0	3,332	4,735	0	0	0	広島中央
世羅町	2,955	0	0	2,955	11,118	0	0	11,118	14,073	0	0	0	
神石高原町	852	0	0	852	4,862	0	0	4,862	5,714	33	0	33	
町小計	8,843	754	0	9,597	31,383	3,158	0	34,541	44,138	118	0	118	
県計	139,505	26,623	0	166,128	381,205	45,841	0	427,046	593,174	1,941	0	1,941	
県外からの委託分	27	73	0	100	29	401	0	430	530	0	0	0	愛媛県今治市が呉市へ委託 山口県和木町が大竹市へ委託
県内処理合計	139,532	26,696	0	166,228	381,234	46,242	0	427,476	593,704	1,941	0	1,941	

資料一表 18 浄化槽の人槽別設置基数の推移（平成 30 年度～令和 4 年度）

(単位：基)

種類	人槽 年度	200人槽以下				201人～500人槽			501人槽以上								合計		
		～20	21～100	101～200	小計	201～300	301～500	小計	501～1,000	1,001～2,000	2,001～3,000	3,001～4,000	4,001～5,000	5,001～10,000	10,001～	小計			
単独処理浄化槽	旧構造基準適用	H30	17,301	2,534	256	20,091	72	36	108	2	1	0	0	0	0	0	0	3	20,202
		R1	17,019	2,461	243	19,723	65	35	100	2	0	0	0	0	0	0	0	2	19,825
		R2	16,447	2,379	231	19,057	63	32	95	2	0	0	0	0	0	0	0	2	19,154
		R3	16,176	2,304	225	18,705	63	34	97	2	0	0	0	0	0	0	0	2	18,804
		R4	15,957	2,231	217	18,405	63	31	94	2	0	0	0	0	0	0	0	2	18,501
	新構造基準適用	H30	48,208	4,215	29	52,452	5	7	12	0	0	0	0	0	0	0	0	0	52,464
		R1	47,915	4,160	29	52,104	5	7	12	0	0	0	0	0	0	0	0	0	52,116
		R2	47,102	4,068	28	51,198	5	6	11	0	0	0	0	0	0	0	0	0	51,209
		R3	46,379	3,966	29	50,374	5	7	12	0	0	0	0	0	0	0	0	0	50,386
		R4	45,868	3,891	25	49,784	5	7	12	0	0	0	0	0	0	0	0	0	49,796
	計	H30	65,509	6,749	285	72,543	77	43	120	2	1	0	0	0	0	0	0	3	72,666
		R1	64,934	6,621	272	71,827	70	42	112	2	0	0	0	0	0	0	0	2	71,941
		R2	63,549	6,447	259	70,255	68	38	106	2	0	0	0	0	0	0	0	2	70,363
		R3	62,555	6,270	254	69,079	68	41	109	2	0	0	0	0	0	0	0	2	69,190
		R4	61,825	6,122	242	68,189	68	38	106	2	0	0	0	0	0	0	0	2	68,297
合併処理浄化槽	旧構造基準適用	H30	1,028	68	39	1,135	20	41	61	13	4	4	2	1	0	0	24	1,220	
		R1	1,020	67	35	1,122	19	40	59	12	3	3	2	1	0	0	21	1,202	
		R2	1,011	68	35	1,114	19	39	58	12	3	4	1	1	0	0	21	1,193	
		R3	1,080	66	35	1,181	19	38	57	12	4	4	1	1	0	0	22	1,260	
		R4	1,049	64	34	1,147	18	39	57	11	4	4	1	1	0	0	21	1,225	
	新構造基準適用	H30	90,283	4,312	725	95,320	279	249	528	111	80	21	3	7	3	0	225	96,073	
		R1	92,483	4,391	732	97,606	280	233	513	87	66	18	3	6	3	0	183	98,302	
		R2	94,617	4,446	725	99,788	274	233	507	99	74	19	3	6	3	0	204	100,499	
		R3	96,822	4,493	709	102,024	270	233	503	98	73	19	3	6	2	0	201	102,728	
		R4	98,911	4,581	714	104,206	266	230	496	97	70	12	3	5	2	0	189	104,891	
	計	H30	91,311	4,380	764	96,455	299	290	589	124	84	25	5	8	3	0	249	97,293	
		R1	93,503	4,458	767	98,728	299	273	572	99	69	21	5	7	3	0	204	99,504	
		R2	95,628	4,514	760	100,902	293	272	565	111	77	23	4	7	3	0	225	101,692	
		R3	97,902	4,559	744	103,205	289	271	560	110	77	23	4	7	2	0	223	103,988	
		R4	99,960	4,645	748	105,353	284	269	553	108	74	16	4	6	2	0	210	106,116	
単独処理浄化槽 ＋ 合併処理浄化槽	H30	156,820	11,129	1,049	168,998	376	333	709	126	85	25	5	8	3	0	252	169,959		
	R1	158,437	11,079	1,039	170,555	369	315	684	101	69	21	5	7	3	0	206	171,445		
	R2	159,177	10,961	1,019	171,157	361	310	671	113	77	23	4	7	3	0	227	172,055		
	R3	160,457	10,829	998	172,284	357	312	669	112	77	23	4	7	2	0	225	173,178		
	R4	161,785	10,767	990	173,542	352	307	659	110	74	16	4	6	2	0	212	174,413		

資料一表 19 市町別浄化槽設置基数 (令和4年度)

(単位:基)

処理方法	単 独 処 理													小計	
	人槽区分 下限 上限	~20	21~ 100	101~ 200	201~ 300	301~ 500	501~ 1,000	1001~ 2,000	2001~ 3,000	3001~ 4,000	4001~ 5,000	5001~ 10,000	10,001 ~		
広島市	4,487	572	22	11	3	0	0	0	0	0	0	0	0	5,095	
呉市	3,553	437	13	1	4	1	0	0	0	0	0	0	0	4,009	
竹原市	4,436	250	6	2	2	0	0	0	0	0	0	0	0	4,696	
三原市	5,662	550	42	10	5	0	0	0	0	0	0	0	0	6,269	
尾道市	8,356	946	50	21	6	0	0	0	0	0	0	0	0	9,379	
福山市	13,361	867	45	10	12	1	0	0	0	0	0	0	0	14,296	
府中市	3,910	414	16	5	1	0	0	0	0	0	0	0	0	4,346	
三次市	2,605	488	8	3	2	0	0	0	0	0	0	0	0	3,106	
庄原市	338	74	6	0	0	0	0	0	0	0	0	0	0	418	
大竹市	137	49	5	0	0	0	0	0	0	0	0	0	0	191	
東広島市	3,329	450	6	2	1	0	0	0	0	0	0	0	0	3,788	
廿日市市	6,073	384	2	2	0	0	0	0	0	0	0	0	0	6,461	
安芸高田市	917	110	6	1	0	0	0	0	0	0	0	0	0	1,034	
江田島市	1,667	102	2	0	0	0	0	0	0	0	0	0	0	1,771	
府中町	538	62	1	0	2	0	0	0	0	0	0	0	0	603	
海田町	150	30	2	0	0	0	0	0	0	0	0	0	0	182	
熊野町	250	11	0	0	0	0	0	0	0	0	0	0	0	261	
坂町	49	9	0	0	0	0	0	0	0	0	0	0	0	58	
安芸太田町	82	30	1	0	0	0	0	0	0	0	0	0	0	113	
北広島町	314	92	1	0	0	0	0	0	0	0	0	0	0	407	
大崎上島町	338	50	3	0	0	0	0	0	0	0	0	0	0	391	
世羅町	1,093	114	4	0	0	0	0	0	0	0	0	0	0	1,211	
神石高原町	180	31	1	0	0	0	0	0	0	0	0	0	0	212	
県 計	61,825	6,122	242	68	38	2	0	0	0	0	0	0	0	68,297	
処理方法	合 併 処 理													小計	合計
人槽区分 下限 上限	~20	21~ 100	101~ 200	201~ 300	301~ 500	501~ 1,000	1001~ 2,000	2001~ 3,000	3001~ 4,000	4001~ 5,000	5001~ 10,000	10,001 ~			
広島市	5,116	189	62	23	22	4	2	4	0	0	0	0	0	5,422	10,517
呉市	2,246	137	25	13	7	2	3	1	0	0	0	0	0	2,434	6,443
竹原市	2,359	124	32	7	12	3	4	0	0	0	0	0	0	2,541	7,237
三原市	7,507	217	46	21	21	8	8	1	1	1	0	0	0	7,831	14,100
尾道市	15,278	769	112	48	43	14	3	1	0	0	0	0	0	16,268	25,647
福山市	15,999	717	87	29	35	16	6	1	0	1	1	0	0	16,892	31,188
府中市	3,321	156	25	9	8	2	1	0	0	0	0	0	0	3,522	7,868
三次市	5,001	233	42	14	22	7	6	2	0	0	0	0	0	5,327	8,433
庄原市	3,099	98	16	7	8	4	3	2	0	0	0	0	0	3,237	3,655
大竹市	298	25	6	0	4	0	0	0	0	0	0	0	0	333	524
東広島市	18,774	1,204	161	51	34	11	9	1	2	0	0	0	0	20,247	24,035
廿日市市	6,165	272	48	20	20	12	9	1	1	1	0	0	0	6,549	13,010
安芸高田市	4,133	114	27	10	7	8	3	0	0	2	0	0	0	4,304	5,338
江田島市	1,019	61	8	2	4	0	1	0	0	0	0	0	0	1,095	2,866
府中町	192	14	8	0	1	1	0	0	0	0	0	1	0	217	820
海田町	66	3	2	0	1	0	0	0	0	0	0	0	0	72	254
熊野町	629	31	2	0	0	0	0	0	0	0	0	0	0	662	923
坂町	35	3	0	0	0	0	1	0	0	0	0	0	0	39	97
安芸太田町	900	19	10	5	0	1	2	0	0	0	0	0	0	937	1,050
北広島町	2,635	73	5	6	8	7	5	2	0	1	0	0	0	2,742	3,149
大崎上島町	651	40	5	4	2	3	1	0	0	0	0	0	0	706	1,097
世羅町	2,977	107	14	10	9	2	1	0	0	0	0	0	0	3,120	4,331
神石高原町	1,560	39	5	5	1	3	6	0	0	0	0	0	0	1,619	1,831
県 計	99,960	4,645	748	284	269	108	74	16	4	6	2	0	0	106,116	174,413

資料一表 20 処理方法別浄化槽設置基数（令和4年度）

(単位：基)

種類	人槽	200人槽以下				201～500人槽			501人槽以上								合計		
		～20	21～100	101～200	小計	201～300	301～500	小計	501～1,000	1,001～2,000	2,001～3,000	3,001～4,000	4,001～5,000	5,001～10,000	10,001～	小計			
旧構造基準	単独処理	腐敗型	2,600	455	72	3,127	13	8	21	1	0	0	0	0	0	0	1	3,149	
		ばっ気型	10,494	1,228	71	11,793	30	12	42	0	0	0	0	0	0	0	0	11,835	
		その他	2,863	548	74	3,485	20	11	31	1	0	0	0	0	0	0	1	3,517	
	小計	15,957	2,231	217	18,405	63	31	94	2	0	0	0	0	0	0	2	18,501		
	合併処理	散水ろ床	1	1	0	2	0	0	0	0	0	0	0	0	0	0	0	2	
		活性汚泥	258	3	7	268	2	5	7	0	1	1	0	0	0	0	2	277	
その他		790	60	27	877	16	34	50	11	3	3	1	1	0	0	19	946		
小計	1,049	64	34	1,147	18	39	57	11	4	4	1	1	0	0	21	1,225			
旧構造合計	17,006	2,295	251	19,552	81	70	151	13	4	4	1	1	0	0	23	19,726			
新構造基準	単独処理	分離接触ばっ気	40,070	3,528	8	43,606	2	2	4	0	0	0	0	0	0	0	43,610		
		分離ばっ気	4,527	269	3	4,799	0	1	1	0	0	0	0	0	0	0	4,800		
		散水ろ床	6	4	4	14	1	2	3	0	0	0	0	0	0	0	17		
		その他	1,265	90	10	1,365	2	2	4	0	0	0	0	0	0	0	1,369		
		小計	45,868	3,891	25	49,784	5	7	12	0	0	0	0	0	0	0	49,796		
	合併処理	構造例示型	分離接触ばっ気	1,332	603	35	1,970	10	5	15	2	1	0	0	0	0	0	3	1,988
			嫌気ろ床接触ばっ気	26,914	154	3	27,071	1	0	1	2	3	0	0	0	0	0	5	27,077
			脱窒ろ床接触ばっ気	8	2	0	10	0	0	0	0	0	0	0	0	0	0	10	
			回転板接触	0	1	1	2	0	1	1	1	0	0	0	0	0	0	1	4
			接触ばっ気	0	548	398	946	149	115	264	36	16	5	1	1	0	0	59	1,269
			散水ろ床	0	1	0	1	0	0	0	0	0	0	0	0	0	0	1	
			長時間ばっ気	0	0	24	24	29	39	68	22	27	4	1	2	1	0	57	149
			標準活性汚泥	0	0	0	0	0	0	0	0	0	0	0	0	1	0	1	
			接触ばっ気・砂ろ過	0	0	1	1	0	0	0	0	1	0	0	0	0	0	1	2
			凝集分離	0	0	0	0	0	0	0	0	0	0	0	0	0	0	0	
			接触ばっ気・活性炭	0	0	0	0	0	0	0	0	0	0	0	0	0	0	0	
			凝集分離・活性炭	0	0	0	0	0	2	2	0	0	0	0	0	0	0	0	2
			硝化液循環	0	0	0	0	0	0	0	1	0	0	0	0	0	0	1	1
	三次処理 脱窒・脱磷	0	0	0	0	0	1	1	0	0	0	0	0	0	0	0	1		
	小計	28,254	1,309	462	30,025	189	163	352	64	48	9	2	3	2	0	128	30,505		
	大臣認定型	うち窒素除去能力を有する高度処理型	65,558	2,908	226	68,692	68	56	124	27	20	2	1	2	0	0	52	68,868	
		うち窒素・リン同時除去能力を有する高度処理型	32,447	713	34	33,194	8	9	17	6	3	0	0	1	0	0	10	33,221	
		うちBOD除去能力に関する高度処理型	6	2	1	9	0	3	3	1	0	0	0	0	0	0	1	13	
		その他	35	35	4	74	1	0	1	0	1	0	0	0	0	0	1	76	
小計		5,099	364	26	5,489	9	11	20	6	2	1	0	0	0	0	9	5,518		
新構造合計	144,779	8,472	739	153,990	271	237	508	97	70	12	3	5	2	0	189	154,687			
新構造基準+旧構造基準	161,785	10,767	990	173,542	352	307	659	110	74	16	4	6	2	0	212	174,413			

資料一表 21 建築用途別浄化槽（201人槽以上）設置基数（令和4年度）

(単位：基)

用途	人槽	201～500人槽			501人槽以上								合計	
		201～300	301～500	小計	501～1,000	1,001～2,000	2,001～3,000	3,001～4,000	4,001～5,000	5,001～10,000	10,001～	小計		
1 集会場施設関係		16	12	28	7	1	1	0	0	0	0	0	9	37
2 住宅施設関係	(1) 大家又は設置者管理	29	13	42	7	3	0	0	1	1	0	0	12	54
	(2) 入居者管理	25	12	37	11	5	1	2	1	0	0	0	20	57
3 宿泊施設関係		16	26	42	13	13	1	0	0	0	0	0	27	69
4 医療施設関係		17	27	44	20	7	1	0	2	0	0	0	30	74
5 店舗関係		59	29	88	4	8	3	0	0	0	0	0	15	103
6 娯楽施設関係		29	48	77	9	6	1	0	2	0	0	0	18	95
7 駐車場関係		2	6	8	2	4	2	1	0	0	0	0	9	17
8 学校施設関係		39	28	67	7	4	0	1	0	0	0	0	12	79
9 事務所関係		21	23	44	3	1	0	0	0	1	0	0	5	49
10 作業場関係		32	29	61	5	3	1	0	0	0	0	0	9	70
11 その他		67	54	121	22	19	5	0	0	0	0	0	46	167
計	2 (2) を除く計	327	295	622	99	69	15	2	5	2	0	0	192	814
	全体計	352	307	659	110	74	16	4	6	2	0	0	212	871

(注) 「2 (2) の入居者管理」とは、当該浄化槽を入居者が自ら共同で管理しているものをいう。

資料一表 22 市町一般廃棄物処理事業担当部局一覧

令和6年4月1日現在

市町名	担当部局	電話番号	所在地
広島市	環境政策課環境政策係	082-504-2505	〒730-8586 広島市中区国泰寺町一丁目6-34
呉市	環境政策課	0823-25-3302	〒737-8501 呉市中央四丁目1-6
竹原市	地域づくり課生活環境係	0846-22-2279	〒725-8666 竹原市中央五丁目1-35
三原市	環境施設課業務係	0848-63-1210	〒723-0061 三原市八坂町10227
尾道市	清掃事務所	0848-48-2900	〒722-0221 尾道市長者原一丁目220-75
福山市	環境総務課	084-928-1071	〒720-8501 福山市東桜町3-5
府中市	環境整備課庶務管理係	0847-43-9222	〒726-0002 府中市鶴飼町74-2
三次市	環境政策課業務管理係	0824-66-3449	〒729-6213 三次市廻神町1820-12
庄原市	環境政策課リサイクルプラザ係	0824-72-1398	〒727-0003 庄原市是松町20-25
大竹市	環境整備課リサイクルセンター	0827-52-5101	〒739-0601 大竹市東栄三丁目4
東広島市	廃棄物対策課	082-420-0926	〒739-8601 東広島市西条栄町8-29
廿日市市	循環型社会推進課	0829-30-9133	〒738-8501 廿日市市下平良一丁目11-1
安芸高田市	社会環境課環境生活係	0826-42-1126	〒731-0592 安芸高田市吉田町吉田791
江田島市	地域支援課	0823-43-1637	〒737-2297 江田島市大柿町大原505
府中町	環境課環境衛生係	082-286-3242	〒735-8686 安芸郡府中町大通三丁目5-1
海田町	環境センター	082-823-4601	〒736-0002 安芸郡海田町国信二丁目18-1
熊野町	生活環境課	082-820-5606	〒731-4292 安芸郡熊野町中溝一丁目1-1
坂町	環境防災課	082-820-1506	〒731-4393 安芸郡坂町平成ケ浜一丁目1-1
安芸太田町	衛生対策室	0826-23-1120	〒731-3411 山県郡安芸太田町大字穴1456-1
北広島町	環境生活課	050-5812-1861	〒731-1595 山県郡北広島町有田1234
大崎上島町	保健衛生課	0846-62-0303	〒725-0401 豊田郡大崎上島町木江4968
世羅町	町民課環境整備係	0847-22-4513	〒722-1192 世羅郡世羅町大字西上原123-1
神石高原町	健康衛生課	0847-89-3336	〒720-1522 神石郡神石高原町小島1701

資料一表 23 一般廃棄物処理事業関係一部事務組合一覧

令和6年4月1日現在

名称	電話番号	所在地	所管区域	し尿	ごみ
安芸地区衛生施設管理組合	082-885-2538	〒731-4301 安芸郡坂町 21322-11	広島市〔東区(福田町・福田一～八丁目、馬木町・馬木一～九丁目、温品町・温品一～八丁目・上温品一～四丁目)、安芸区(全域)〕	A	—
			府中町、海田町、熊野町、坂町	A	B
三原広域市町村圏事務組合	0848-62-1200	〒723-0061 三原市八坂町10227	三原市、世羅町	—	B
芸北広域環境施設組合	0826-72-8871	〒731-1513 山県郡北広島町川井 11080-18	安芸高田市、北広島町	—	A
広島中央環境衛生組合	082-426-0852	〒739-0022 東広島市西条町上三永 10759-2	東広島市、竹原市、大崎上島町	B	B

(注) 1 し尿

A…………し尿の収集処理について、組合で一貫して行っている。

B…………し尿処理施設の管理のみ、組合で行っている。

2 ごみ

A…………ごみの収集処理について、組合で一貫して行っている。

B…………ごみ処理施設の管理のみ、組合で行っている。