

資料提供  
令和6年7月5日  
課名:統計課  
担当者:岡  
代表電話:082-228-2111  
(内線 2533)  
直通電話:082-513-2533

# 広島県の人口

(広島県人口移動統計調査)

令和6年6月1日現在

令和6年6月1日現在の推計人口： 2,722,362人  
対前月差(5月中の人口増減)： 1,250人減少  
対前年同月差(過去1年間の人口増減)： 21,972人減少

(千人)

推計人口の推移

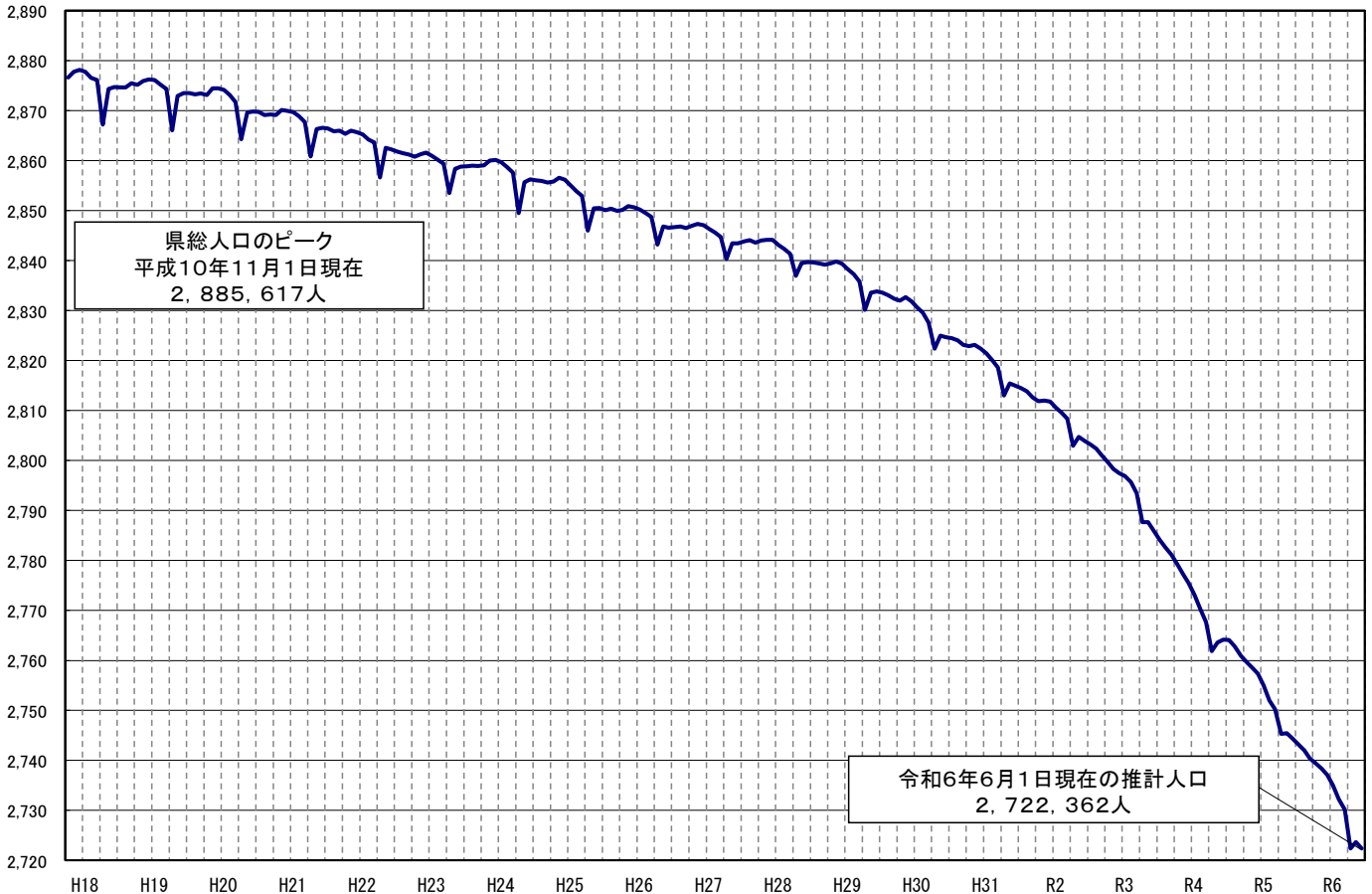

令和6年7月  
広島県

# 令和6年5月の概況

## 推計人口（甲調査）

〔推計人口は、国勢調査の人口に、1か月間の転入、転出、出生、死亡等を加えて、推計したものである。〕

### 1 県人口

#### ◇ 令和6年6月1日現在の推計人口

2,722,362人（日本人：2,661,221人 外国人：61,141人）

#### ◇ 対前月差（5月中（1日～末日）の人口増減）

（単位：人）

区分	人口増減	転入	転出	社会増減 (転入－転出)	出生	死亡	自然増減 (出生－死亡)
総数	△ 1,250	8,811	8,633	178	1,384	2,812	△ 1,428
日本人	△ 1,631	6,940	7,130	△ 190	1,355	2,796	△ 1,441
外国人	381	1,871	1,503	368	29	16	13

#### ◇ 対前年同月差（過去1年間（令和5年6月～令和6年5月）の人口増減）

（単位：人）

区分	人口増減	転入	転出	社会増減 (転入－転出)	出生	死亡	自然増減 (出生－死亡)
総数	△ 21,972	120,526	123,120	△ 2,594	16,495	35,873	△ 19,378
日本人	△ 27,262	94,272	102,070	△ 7,798	16,206	35,670	△ 19,464
外国人	5,290	26,254	21,050	5,204	289	203	86

⇒ ※県人口は  
対前年同月差では  
231月連続の減少

### 2 市町別人口

#### ◇ 対前月差（5月中（1日～末日）の人口増減）

増加：1市1町、減少：13市8町

（単位：人）

人口増加（上位3市町）				人口減少（上位3市町）			
市町名	増加	社会増減	自然増減	市町名	減少	社会増減	自然増減
東広島市	99	145	△ 46	呉市	△ 280	△ 98	△ 182
北広島町	6	25	△ 19	広島市	△ 185	158	△ 343
				福山市	△ 148	57	△ 205

#### ◇ 対前年同月差（過去1年間（令和5年6月～令和6年5月）の人口増減）

増加：1市2町、減少：13市7町

（単位：人）

人口増加（上位3市町）				人口減少（上位3市町）			
市町名	増加	社会増減	自然増減	市町名	減少	社会増減	自然増減
海田町	189	191	△ 2	広島市	△ 6,200	△ 956	△ 5,244
東広島市	38	650	△ 612	呉市	△ 4,433	△ 1,737	△ 2,696
熊野町	16	197	△ 181	福山市	△ 2,405	176	△ 2,581

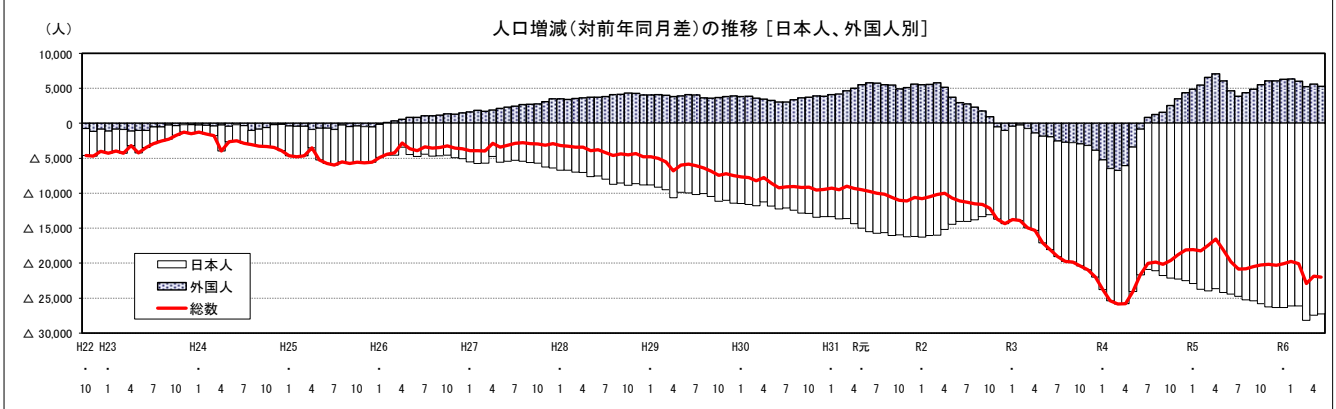
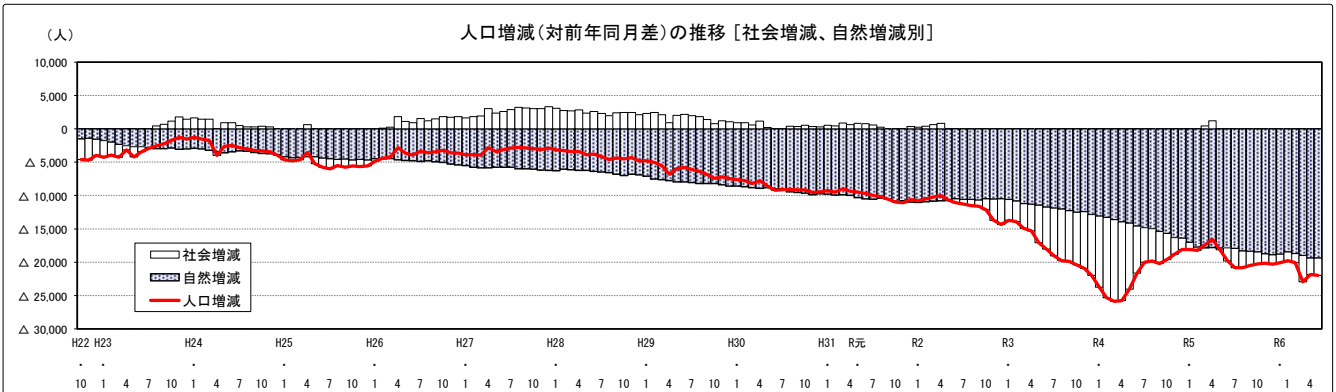

日本人・外国人別、推計人口の推移

(1)推計人口

(単位:人)

区分	年次	1月	2月	3月	4月	5月	6月	7月	8月	9月	10月	11月	12月
日本人	元年	2,772,842	2,770,984	2,769,422	2,763,507	2,764,844	2,763,913	2,763,298	2,762,523	2,761,055	2,759,911	2,758,877	2,757,853
	2年	2,756,557	2,754,927	2,753,431	2,748,331	2,750,432	2,749,869	2,749,246	2,748,703	2,747,680	2,746,811	2,745,681	2,744,535
	3年	2,743,210	2,741,275	2,739,250	2,734,376	2,735,191	2,733,777	2,732,706	2,731,659	2,730,574	2,729,350	2,727,910	2,726,386
	4年	2,724,672	2,722,386	2,720,119	2,714,675	2,714,523	2,712,938	2,711,822	2,710,595	2,708,788	2,707,224	2,705,620	2,703,900
	5年	2,701,735	2,698,657	2,696,155	2,691,025	2,690,322	2,688,483	2,687,076	2,685,370	2,683,384	2,681,454	2,679,378	2,677,533
	6年	2,675,396	2,672,557	2,670,045	2,662,825	2,662,852	2,661,221						
外国人	元年	48,562	49,076	49,179	49,498	50,604	51,048	51,190	51,352	51,526	51,946	53,156	53,945
	2年	54,049	54,619	54,966	54,654	54,317	54,002	53,953	53,682	53,309	52,891	52,629	52,923
	3年	53,639	54,369	54,223	53,268	52,477	52,045	51,425	50,969	50,553	49,964	49,463	49,083
	4年	48,397	47,881	47,494	47,175	49,091	51,213	52,279	52,208	52,148	52,478	52,942	53,479
	5年	53,268	53,358	54,051	54,270	55,140	55,851	56,171	56,606	57,053	57,992	59,023	59,537
	6年	59,544	59,699	60,069	59,527	60,760	61,141						
総数	元年	2,821,404	2,820,060	2,818,601	2,813,005	2,815,448	2,814,961	2,814,488	2,813,875	2,812,581	2,811,857	2,812,033	2,811,798
	2年	2,810,606	2,809,546	2,808,397	2,802,985	2,804,749	2,803,871	2,803,199	2,802,385	2,800,989	2,799,702	2,798,310	2,797,458
	3年	2,796,849	2,795,644	2,793,473	2,787,644	2,787,668	2,785,822	2,784,131	2,782,628	2,781,127	2,779,314	2,777,373	2,775,469
	4年	2,773,069	2,770,267	2,767,613	2,761,850	2,763,614	2,764,151	2,764,101	2,762,803	2,760,936	2,759,702	2,758,562	2,757,379
	5年	2,755,003	2,752,015	2,750,206	2,745,295	2,745,462	2,744,334	2,743,247	2,741,976	2,740,437	2,739,446	2,738,401	2,737,070
	6年	2,734,940	2,732,256	2,730,114	2,722,352	2,723,612	2,722,362						

注) 各月1日現在人口。太字は当月。  
令和2年10月の総数は国勢調査結果の数値(斜体太字)。

(2)対前年同月人口増減数

(単位:人)

区分	年次	1月	2月	3月	4月	5月	6月	7月	8月	9月	10月	11月	12月
日本人	2年	△ 16,285	△ 16,057	△ 15,991	△ 15,176	△ 14,412	△ 14,044	△ 14,052	△ 13,820	△ 13,375	△ 13,100	△ 13,196	△ 13,318
	3年	△ 13,347	△ 13,652	△ 14,181	△ 13,955	△ 15,241	△ 16,092	△ 16,540	△ 17,044	△ 17,106	△ 17,461	△ 17,771	△ 18,149
	4年	△ 18,538	△ 18,889	△ 19,131	△ 19,701	△ 20,668	△ 20,839	△ 20,884	△ 21,064	△ 21,786	△ 22,126	△ 22,290	△ 22,486
	5年	△ 22,937	△ 23,729	△ 23,964	△ 23,650	△ 24,201	△ 24,455	△ 24,746	△ 25,225	△ 25,404	△ 25,770	△ 26,242	△ 26,367
	6年	△ 26,339	△ 26,100	△ 26,110	△ 28,200	△ 27,470	△ 27,262						
	外国人	2年	5,487	5,543	5,787	5,156	3,713	2,954	2,763	2,330	1,783	945	△ 527
3年		△ 410	△ 250	△ 743	△ 1,386	△ 1,840	△ 1,957	△ 2,528	△ 2,713	△ 2,756	△ 2,927	△ 3,166	△ 3,840
4年		△ 5,242	△ 6,488	△ 6,729	△ 6,093	△ 3,386	△ 832	854	1,239	1,595	2,514	3,479	4,396
5年		4,871	5,477	6,557	7,095	6,049	4,638	3,892	4,398	4,905	5,514	6,081	6,058
6年		6,276	6,341	6,018	5,257	5,620	5,290						
総数		2年	△ 10,798	△ 10,514	△ 10,204	△ 10,020	△ 10,699	△ 11,090	△ 11,289	△ 11,490	△ 11,592	△ 12,155	△ 13,723
	3年	△ 13,757	△ 13,902	△ 14,924	△ 15,341	△ 17,081	△ 18,049	△ 19,068	△ 19,757	△ 19,862	△ 20,388	△ 20,937	△ 21,989
	4年	△ 23,780	△ 25,377	△ 25,860	△ 25,794	△ 24,054	△ 21,671	△ 20,030	△ 19,825	△ 20,191	△ 19,612	△ 18,811	△ 18,090
	5年	△ 18,066	△ 18,252	△ 17,407	△ 16,555	△ 18,152	△ 19,817	△ 20,854	△ 20,827	△ 20,499	△ 20,256	△ 20,161	△ 20,309
	6年	△ 20,063	△ 19,759	△ 20,092	△ 22,943	△ 21,850	△ 21,972						

(3)対前年同月人口増減率

(単位:%)

区分	年次	1月	2月	3月	4月	5月	6月	7月	8月	9月	10月	11月	12月
日本人	2年	△ 0.59	△ 0.58	△ 0.58	△ 0.55	△ 0.52	△ 0.51	△ 0.51	△ 0.50	△ 0.48	△ 0.47	△ 0.48	△ 0.48
	3年	△ 0.48	△ 0.50	△ 0.52	△ 0.51	△ 0.55	△ 0.59	△ 0.60	△ 0.62	△ 0.62	△ 0.64	△ 0.65	△ 0.66
	4年	△ 0.68	△ 0.69	△ 0.70	△ 0.72	△ 0.76	△ 0.76	△ 0.76	△ 0.77	△ 0.80	△ 0.81	△ 0.82	△ 0.82
	5年	△ 0.84	△ 0.87	△ 0.88	△ 0.87	△ 0.89	△ 0.90	△ 0.91	△ 0.93	△ 0.94	△ 0.95	△ 0.97	△ 0.98
	6年	△ 0.97	△ 0.97	△ 0.97	△ 1.05	△ 1.02	△ 1.01						
	外国人	2年	11.30	11.29	11.77	10.42	7.34	5.79	5.40	4.54	3.46	1.82	△ 0.99
3年		△ 0.76	△ 0.46	△ 1.35	△ 2.54	△ 3.39	△ 3.62	△ 4.69	△ 5.05	△ 5.17	△ 5.53	△ 6.02	△ 7.26
4年		△ 9.77	△ 11.93	△ 12.41	△ 11.44	△ 6.45	△ 1.60	1.66	2.43	3.16	5.03	7.03	8.96
5年		10.06	11.44	13.81	15.04	12.32	9.06	7.44	8.42	9.41	10.51	11.49	11.33
6年		11.78	11.88	11.13	9.69	10.19	9.47						
総数		2年	△ 0.38	△ 0.37	△ 0.36	△ 0.36	△ 0.38	△ 0.39	△ 0.40	△ 0.41	△ 0.41	△ 0.43	△ 0.49
	3年	△ 0.49	△ 0.49	△ 0.53	△ 0.55	△ 0.61	△ 0.64	△ 0.68	△ 0.71	△ 0.71	△ 0.73	△ 0.75	△ 0.79
	4年	△ 0.85	△ 0.91	△ 0.93	△ 0.93	△ 0.86	△ 0.78	△ 0.72	△ 0.71	△ 0.73	△ 0.71	△ 0.68	△ 0.65
	5年	△ 0.65	△ 0.66	△ 0.63	△ 0.60	△ 0.66	△ 0.72	△ 0.75	△ 0.75	△ 0.74	△ 0.73	△ 0.73	△ 0.74
	6年	△ 0.73	△ 0.72	△ 0.73	△ 0.84	△ 0.80	△ 0.80						



第2表 市区町別推計人口・世帯数及び人口増減

(単位:人、世帯)

市区町	推計人口・世帯数(令和6年6月1日現在)				人口増減(令和6年5月1日~5月31日)						
	総数	男	女	世帯数	人口増減	転入	転出	社会増減	出生	死亡	自然増減
<b>広島県</b>	2,722,362	1,320,943	1,401,419	-	△ 1,250	8,811	8,633	178	1,384	2,812	△ 1,428
<b>広島市</b>	2,555,894	1,239,895	1,315,999	-	△ 1,166	8,281	8,136	145	1,299	2,610	△ 1,311
<b>広島市 東区</b>	166,468	81,048	85,420	-	△ 84	530	497	33	85	202	△ 117
<b>広島市 南区</b>	1,181,049	569,081	611,968	-	△ 185	4,694	4,536	158	660	1,003	△ 343
<b>広島市 西区</b>	143,773	68,126	75,647	-	210	977	725	252	83	125	△ 42
<b>広島市 安佐南区</b>	116,500	55,489	61,011	-	△ 112	386	451	△ 65	57	104	△ 47
<b>広島市 安佐北区</b>	143,693	70,158	73,535	-	△ 105	572	621	△ 49	67	123	△ 56
<b>広島市 安芸区</b>	186,072	89,252	96,820	-	△ 117	814	868	△ 54	103	166	△ 63
<b>広島市 佐伯区</b>	245,001	119,037	125,964	-	86	915	851	64	178	156	22
<b>広島市 呉市</b>	133,597	63,171	70,426	-	△ 103	318	323	△ 5	57	155	△ 98
<b>広島市 竹原市</b>	73,668	36,565	37,103	-	△ 17	268	267	1	39	57	△ 18
<b>広島市 三原市</b>	138,745	67,283	71,462	-	△ 27	444	430	14	76	117	△ 41
<b>広島市 尾道市</b>	199,084	96,500	102,584	-	△ 280	407	505	△ 98	84	266	△ 182
<b>広島市 福山市</b>	22,224	10,628	11,596	-	△ 39	56	53	3	4	46	△ 42
<b>広島市 府中市</b>	85,628	40,917	44,711	-	△ 109	194	203	△ 9	26	126	△ 100
<b>広島市 三次市</b>	123,643	60,173	63,470	-	△ 97	325	307	18	49	164	△ 115
<b>広島市 庄原市</b>	450,209	219,208	231,001	-	△ 148	1,082	1,025	57	265	470	△ 205
<b>広島市 大竹市</b>	34,808	16,717	18,091	-	△ 102	74	133	△ 59	8	51	△ 43
<b>広島市 東広島市</b>	47,625	23,036	24,589	-	△ 34	108	95	13	28	75	△ 47
<b>広島市 廿日市市</b>	30,941	14,811	16,130	-	△ 28	77	68	9	13	50	△ 37
<b>広島市 安芸高田市</b>	25,170	12,241	12,929	-	△ 41	77	89	△ 12	10	39	△ 29
<b>広島市 江田島市</b>	197,932	100,845	97,087	-	99	801	656	145	85	131	△ 46
<b>安芸郡</b>	112,741	53,706	59,035	-	△ 104	241	290	△ 49	60	115	△ 55
<b>安芸郡 府中町</b>	24,603	11,772	12,831	-	△ 55	57	79	△ 22	6	39	△ 33
<b>安芸郡 海田町</b>	20,237	10,260	9,977	-	△ 43	88	97	△ 9	1	35	△ 34
<b>安芸郡 熊野町</b>	116,640	56,715	59,925	-	△ 55	383	382	1	66	122	△ 56
<b>安芸郡 坂町</b>	51,515	25,101	26,414	-	△ 36	152	170	△ 18	31	49	△ 18
<b>山形郡</b>	30,252	14,895	15,357	-	△ 2	115	105	10	19	31	△ 12
<b>山形郡 安芸太田町</b>	22,562	10,826	11,736	-	△ 10	76	69	7	12	29	△ 17
<b>山形郡 北広島町</b>	12,311	5,893	6,418	-	△ 7	40	38	2	4	13	△ 9
<b>世羅郡</b>	21,695	10,622	11,073	-	△ 5	74	52	22	9	36	△ 27
<b>世羅郡 世羅町</b>	5,117	2,387	2,730	-	△ 11	9	12	△ 3	1	9	△ 8
<b>神石郡</b>	16,578	8,235	8,343	-	6	65	40	25	8	27	△ 19
<b>神石郡 大崎上島町</b>	6,671	3,487	3,184	-	△ 3	22	15	7	1	11	△ 10
<b>神石郡 神石高原町</b>	14,040	6,682	7,358	-	△ 7	42	38	4	8	19	△ 11
<b>神石郡 神石高原町</b>	7,422	3,542	3,880	-	△ 14	9	10	△ 1	1	14	△ 13

注) 世帯数については、年1回(10月1日現在)のみ調査。

第3表 市区町別推計人口の推移（前年同月との比較）

市区町	各年6月1日現在 (単位:人、%)							
	令和4年 (A)	令和5年 (B)	令和6年 (C)	人口増減数		人口増減率		
				R6 (C-B=D)	R5 (B-A=E)	R6 (D/B)	R5 (E/A)	
<b>広島県</b>	2,764,151	2,744,334	2,722,362	△ 21,972	△ 19,817	△ 0.80	△ 0.72	
<b>市部</b>	2,594,890	2,576,530	2,555,894	△ 20,636	△ 18,360	△ 0.80	△ 0.71	
<b>郡部</b>	169,261	167,804	166,468	△ 1,336	△ 1,457	△ 0.80	△ 0.86	
広島市	1,192,547	1,187,249	1,181,049	△ 6,200	△ 5,298	△ 0.52	△ 0.44	
中区	143,336	143,243	143,773	530	△ 93	0.37	△ 0.06	
東区	117,932	117,300	116,500	△ 800	△ 632	△ 0.68	△ 0.54	
南区	144,563	144,307	143,693	△ 614	△ 256	△ 0.43	△ 0.18	
西区	188,282	187,236	186,072	△ 1,164	△ 1,046	△ 0.62	△ 0.56	
安佐南区	246,308	245,860	245,001	△ 859	△ 448	△ 0.35	△ 0.18	
安佐北区	136,549	134,953	133,597	△ 1,356	△ 1,596	△ 1.00	△ 1.17	
安芸区	75,608	74,762	73,668	△ 1,094	△ 846	△ 1.46	△ 1.12	
佐伯区	139,969	139,588	138,745	△ 843	△ 381	△ 0.60	△ 0.27	
呉市	207,098	203,517	199,084	△ 4,433	△ 3,581	△ 2.18	△ 1.73	
竹原市	23,134	22,632	22,224	△ 408	△ 502	△ 1.80	△ 2.17	
三原市	87,781	86,791	85,628	△ 1,163	△ 990	△ 1.34	△ 1.13	
尾道市	127,474	125,601	123,643	△ 1,958	△ 1,873	△ 1.56	△ 1.47	
福山市	455,873	452,614	450,209	△ 2,405	△ 3,259	△ 0.53	△ 0.71	
府中市	36,335	35,583	34,808	△ 775	△ 752	△ 2.18	△ 2.07	
三次市	49,217	48,424	47,625	△ 799	△ 793	△ 1.65	△ 1.61	
庄原市	32,363	31,672	30,941	△ 731	△ 691	△ 2.31	△ 2.14	
大竹市	25,855	25,609	25,170	△ 439	△ 246	△ 1.71	△ 0.95	
東広島市	197,212	197,894	197,932	38	682	0.02	0.35	
廿日市市	113,401	113,229	112,741	△ 488	△ 172	△ 0.43	△ 0.15	
安芸高田市	25,625	25,160	24,603	△ 557	△ 465	△ 2.21	△ 1.81	
江田島市	20,975	20,555	20,237	△ 318	△ 420	△ 1.55	△ 2.00	
<b>安芸郡</b>	117,214	116,941	116,640	△ 301	△ 273	△ 0.26	△ 0.23	
府中町	52,122	51,852	51,515	△ 337	△ 270	△ 0.65	△ 0.52	
海田町	29,980	30,063	30,252	189	83	0.63	0.28	
熊野町	22,499	22,546	22,562	16	47	0.07	0.21	
坂町	12,613	12,480	12,311	△ 169	△ 133	△ 1.35	△ 1.05	
<b>山県郡</b>	22,613	22,119	21,695	△ 424	△ 494	△ 1.92	△ 2.18	
安芸太田町	5,486	5,307	5,117	△ 190	△ 179	△ 3.58	△ 3.26	
北広島町	17,127	16,812	16,578	△ 234	△ 315	△ 1.39	△ 1.84	
<b>豊田郡</b>								
大崎上島町	6,916	6,778	6,671	△ 107	△ 138	△ 1.58	△ 2.00	
<b>世羅郡</b>								
世羅町	14,632	14,331	14,040	△ 291	△ 301	△ 2.03	△ 2.06	
<b>神石郡</b>								
神石高原町	7,886	7,635	7,422	△ 213	△ 251	△ 2.79	△ 3.18	

第4表 市区町別推計人口の推移（外国人）（前年同月との比較）

市区町	各年6月1日現在 (単位:人、%)						
	令和4年 (A)	令和5年 (B)	令和6年 (C)	人口増減数		人口増減率	
				R6 (C-B=D)	R5 (B-A=E)	R6 (D/B)	R5 (E/A)
<b>広島県</b>	51,213	55,851	61,141	5,290	4,638	9.47	9.06
<b>市部</b>	48,424	52,768	57,717	4,949	4,344	9.38	8.97
<b>郡部</b>	2,789	3,083	3,424	341	294	11.06	10.54
広島市	19,158	20,376	21,780	1,404	1,218	6.89	6.36
中区	4,407	4,708	4,950	242	301	5.14	6.83
東区	1,787	1,922	2,004	82	135	4.27	7.55
南区	2,046	2,134	2,333	199	88	9.33	4.30
西区	4,229	4,259	4,515	256	30	6.01	0.71
安佐南区	2,318	2,623	2,740	117	305	4.46	13.16
安佐北区	1,865	2,012	2,278	266	147	13.22	7.88
安芸区	1,321	1,471	1,564	93	150	6.32	11.36
佐伯区	1,185	1,247	1,396	149	62	11.95	5.23
呉市	2,721	3,076	3,379	303	355	9.85	13.05
竹原市	228	252	310	58	24	23.02	10.53
三原市	1,877	2,299	2,641	342	422	14.88	22.48
尾道市	2,810	3,241	3,684	443	431	13.67	15.34
福山市	9,415	9,962	11,020	1,058	547	10.62	5.81
府中市	601	644	686	42	43	6.52	7.15
三次市	657	702	788	86	45	12.25	6.85
庄原市	430	501	563	62	71	12.38	16.51
大竹市	330	361	393	32	31	8.86	9.39
東広島市	7,624	8,398	9,074	676	774	8.05	10.15
廿日市市	1,254	1,435	1,592	157	181	10.94	14.43
安芸高田市	730	875	988	113	145	12.91	19.86
江田島市	589	646	819	173	57	26.78	9.68
<b>安芸郡</b>	1,809	1,971	2,042	71	162	3.60	8.96
府中町	667	693	679	△ 14	26	△ 2.02	3.90
海田町	775	851	889	38	76	4.47	9.81
熊野町	186	224	250	26	38	11.61	20.43
坂町	181	203	224	21	22	10.34	12.15
<b>山県郡</b>	452	535	656	121	83	22.62	18.36
安芸太田町	46	54	72	18	8	33.33	17.39
北広島町	406	481	584	103	75	21.41	18.47
<b>豊田郡</b>							
大崎上島町	146	179	261	82	33	45.81	22.60
<b>世羅郡</b>							
世羅町	277	297	331	34	20	11.45	7.22
<b>神石郡</b>							
神石高原町	105	101	134	33	△ 4	32.67	△ 3.81

第5表-1 年齢(5歳階級)別、男女別推計人口

(単位:人)

年齢階級	令和6年6月1日現在推計人口								
	総数	男	女	日本人	男	女	外国人	男	女
<b>総数</b>	2,722,362	1,320,943	1,401,419	2,661,221	1,289,064	1,372,157	61,141	31,879	29,262
0～4歳	91,280	46,828	44,452	89,888	46,139	43,749	1,393	689	703
5～9歳	112,207	57,305	54,902	110,805	56,565	54,241	1,402	741	661
10～14歳	124,231	63,431	60,801	123,037	62,851	60,187	1,194	580	614
15～19歳	127,409	65,176	62,233	125,067	64,066	61,001	2,341	1,110	1,232
20～24歳	134,989	70,678	64,311	123,716	64,803	58,913	11,273	5,875	5,398
25～29歳	131,765	69,391	62,373	120,639	62,898	57,741	11,126	6,494	4,633
30～34歳	134,166	70,135	64,031	125,484	64,738	60,746	8,682	5,397	3,285
35～39歳	148,960	76,544	72,416	142,964	73,035	69,929	5,996	3,509	2,487
40～44歳	163,842	82,955	80,887	159,415	80,838	78,577	4,427	2,117	2,309
45～49歳	193,353	97,456	95,897	190,400	96,280	94,120	2,954	1,176	1,778
50～54歳	212,473	106,523	105,951	209,766	105,510	104,256	2,708	1,013	1,695
55～59歳	175,033	86,494	88,539	172,927	85,687	87,241	2,106	807	1,299
60～64歳	157,205	76,832	80,373	155,747	76,209	79,538	1,458	623	835
65～69歳	158,346	76,413	81,933	157,241	75,900	81,340	1,106	512	593
70～74歳	186,348	87,458	98,890	185,290	86,972	98,318	1,058	486	572
75～79歳	180,804	82,057	98,747	179,966	81,695	98,271	838	362	476
80～84歳	136,775	56,897	79,878	136,168	56,661	79,507	607	236	371
85歳以上	153,176	48,370	104,805	152,702	48,218	104,484	474	153	321

注) 各年齢階級別推計人口は、令和6年5月末日現在の住民基本台帳に登録されている年齢別人口の割合を基に算出している。  
このため、各年齢階級別の計と合計(総数)が一致しないものがある。

第5表-2 年齢(5歳階級)別、男女別推計人口(対前年同月差)

(単位:人)

年齢階級	対前年同月差(過去1年間(令和5年6月～令和6年5月)の人口増減)								
	総数	男	女	日本人	男	女	外国人	男	女
<b>総数</b>	△ 21,972	△ 9,907	△ 12,065	△ 27,262	△ 13,048	△ 14,214	5,290	3,141	2,149
0～4歳	△ 4,535	△ 2,313	△ 2,222	△ 4,569	△ 2,315	△ 2,254	34	3	32
5～9歳	△ 3,709	△ 1,842	△ 1,867	△ 3,728	△ 1,858	△ 1,870	19	16	3
10～14歳	△ 1,558	△ 687	△ 871	△ 1,612	△ 721	△ 891	55	35	20
15～19歳	△ 324	△ 279	△ 45	△ 547	△ 363	△ 184	223	84	139
20～24歳	△ 390	△ 250	△ 140	△ 1,919	△ 1,013	△ 906	1,529	763	766
25～29歳	△ 1,236	△ 306	△ 930	△ 2,155	△ 855	△ 1,300	919	549	370
30～34歳	△ 1,962	△ 757	△ 1,205	△ 2,956	△ 1,442	△ 1,514	993	685	308
35～39歳	△ 3,447	△ 1,386	△ 2,061	△ 4,045	△ 1,879	△ 2,166	598	493	105
40～44歳	△ 4,061	△ 2,125	△ 1,936	△ 4,493	△ 2,444	△ 2,050	432	319	114
45～49歳	△ 9,589	△ 4,759	△ 4,830	△ 9,747	△ 4,836	△ 4,911	158	77	81
50～54歳	4,768	2,523	2,245	4,770	2,521	2,248	△ 2	1	△ 3
55～59歳	6,251	3,270	2,981	6,085	3,199	2,886	166	71	95
60～64歳	△ 1,561	△ 727	△ 834	△ 1,640	△ 734	△ 906	79	7	72
65～69歳	△ 2,396	△ 1,253	△ 1,143	△ 2,415	△ 1,264	△ 1,151	19	11	8
70～74歳	△ 14,053	△ 6,628	△ 7,425	△ 14,026	△ 6,627	△ 7,399	△ 27	△ 1	△ 26
75～79歳	9,051	4,357	4,694	9,018	4,360	4,658	33	△ 3	36
80～84歳	7,628	3,206	4,422	7,581	3,188	4,392	47	17	30
85歳以上	△ 851	48	△ 899	△ 864	34	△ 898	13	14	△ 1



第6表 市区町別、年齢(5歳階級)別推計人口(総数)

令和6年6月1日現在

(単位:人)

市区町	総数	0～4歳	5～9歳	10～14歳	15～19歳	20～24歳	25～29歳	30～34歳	35～39歳	40～44歳	45～49歳	50～54歳	55～59歳	60～64歳	65～69歳	70～74歳	75～79歳	80～84歳	85歳以上
<b>広島県</b>	2,722,362	91,280	112,207	124,231	127,409	134,989	131,765	134,166	148,960	163,842	193,353	212,473	175,033	157,205	158,346	186,348	180,804	136,775	153,176
<b>市部</b>	2,555,894	85,181	105,069	116,797	119,607	127,740	124,127	126,036	139,785	154,363	182,434	200,567	164,621	147,699	148,593	174,634	169,170	127,562	141,908
<b>郡部</b>	166,468	6,099	7,138	7,434	7,801	7,249	7,638	8,131	9,175	9,478	10,920	11,906	10,412	9,506	9,753	11,714	11,634	9,213	11,268
広島市	1,181,049	42,167	50,864	55,736	56,815	61,400	62,345	62,160	68,109	74,896	89,304	98,959	79,686	67,136	62,511	71,824	70,553	52,522	54,062
中区	143,773	4,627	5,306	5,138	5,409	8,075	9,702	9,066	9,261	9,757	11,063	12,189	9,808	8,177	7,548	8,452	7,969	5,824	6,404
東区	116,500	4,224	5,175	5,501	5,580	5,590	5,626	5,692	6,498	7,266	8,263	9,567	8,248	7,279	6,516	7,085	7,091	5,606	5,694
南区	143,693	5,156	6,127	6,633	6,785	7,923	7,748	7,757	8,580	9,190	11,043	12,175	9,976	8,324	7,454	8,191	8,138	5,934	6,560
西区	186,072	6,488	7,529	8,375	8,474	9,913	10,999	10,723	11,172	12,115	14,536	15,770	13,213	10,939	9,784	10,732	9,946	7,369	7,995
安佐南区	245,001	10,338	12,234	13,731	13,753	13,689	13,469	13,380	14,457	16,157	19,966	21,877	15,986	12,082	10,420	12,113	12,505	9,562	9,282
安佐北区	133,597	3,632	4,817	5,775	6,193	5,810	5,001	5,125	6,284	7,126	9,093	10,596	8,568	7,965	8,756	11,089	11,263	8,374	8,130
安芸区	73,668	2,334	2,912	3,488	3,900	4,007	3,882	3,620	3,741	4,335	5,271	6,141	5,231	4,296	3,732	4,560	4,838	3,666	3,714
佐伯区	138,745	5,368	6,764	7,095	6,722	6,394	5,918	6,798	8,117	8,950	10,070	10,644	8,656	8,074	8,300	9,602	8,804	6,186	6,283
呉市	199,084	4,928	6,650	7,960	8,646	9,439	7,966	7,972	8,904	10,465	12,990	15,297	13,029	12,094	12,313	15,415	16,766	13,388	14,862
竹原市	22,224	454	600	719	849	806	751	760	831	1,001	1,373	1,558	1,524	1,453	1,585	2,090	2,109	1,688	2,074
三原市	85,628	2,165	3,109	3,703	3,769	3,664	3,276	3,558	4,062	4,694	5,630	6,252	5,296	5,346	5,875	7,207	6,661	4,946	6,414
尾道市	123,643	3,122	4,247	5,016	5,270	5,278	4,781	5,299	6,220	6,710	7,827	8,732	7,483	7,631	8,530	10,350	10,026	7,781	9,340
福山市	450,209	16,054	19,143	21,183	21,287	22,734	22,550	22,567	25,150	27,440	32,124	34,627	27,727	25,001	26,269	31,231	28,989	22,423	23,711
府中市	34,808	744	1,073	1,328	1,570	1,518	1,224	1,247	1,467	1,663	2,235	2,646	2,302	2,170	2,471	3,092	2,830	2,303	2,926
三次市	47,625	1,472	1,811	2,048	2,090	1,837	1,841	1,996	2,304	2,550	3,154	3,218	2,741	2,984	3,455	3,995	3,551	2,566	4,012
庄原市	30,941	705	1,027	1,218	1,305	1,132	999	1,048	1,232	1,492	1,722	1,758	1,608	1,931	2,445	2,943	2,635	1,981	3,761
大竹市	25,170	696	922	991	1,042	1,132	1,100	1,086	1,298	1,377	1,480	1,792	1,624	1,441	1,718	2,028	1,982	1,544	1,918
東広島市	197,932	7,705	9,247	10,052	10,302	11,887	11,005	11,390	12,058	12,853	14,295	14,820	12,068	11,071	10,376	11,661	11,010	7,905	8,230
廿日市市	112,741	4,078	5,113	5,300	5,021	5,001	4,578	5,270	6,304	6,967	7,718	7,995	6,969	6,685	7,649	8,579	7,878	5,400	6,235
安芸高田市	24,603	536	769	948	1,036	1,064	963	916	1,016	1,250	1,482	1,629	1,407	1,495	1,869	2,237	2,120	1,501	2,365
江田島市	20,237	354	493	594	606	851	748	768	831	1,007	1,100	1,285	1,159	1,262	1,528	1,983	2,058	1,614	1,997
<b>安芸郡</b>	116,640	5,067	5,655	5,617	5,343	5,446	6,009	6,428	7,224	7,273	8,142	8,986	7,686	6,280	5,890	7,013	7,246	5,848	5,488
府中町	51,515	2,317	2,582	2,597	2,264	2,292	2,605	3,030	3,354	3,387	3,681	3,925	3,584	3,052	2,685	2,817	2,803	2,301	2,239
海田町	30,252	1,508	1,587	1,399	1,375	1,552	1,901	1,933	2,155	1,977	2,121	2,323	1,836	1,479	1,382	1,693	1,622	1,240	1,171
熊野町	22,562	784	914	1,014	1,054	925	909	957	1,073	1,194	1,487	1,768	1,500	1,111	1,207	1,689	1,961	1,657	1,358
坂町	12,311	458	571	608	650	676	594	508	642	716	852	971	766	639	616	814	860	649	720
<b>山県郡</b>	21,695	478	689	763	885	918	816	767	865	972	1,248	1,377	1,228	1,392	1,623	2,018	1,815	1,392	2,451
安芸太田町	5,117	62	144	149	172	136	140	114	181	177	235	296	278	328	432	530	511	447	785
北広島町	16,578	416	545	613	713	782	675	653	684	795	1,013	1,081	950	1,064	1,191	1,488	1,304	945	1,666
<b>豊田郡</b>	6,671	101	131	240	742	191	194	226	205	249	284	350	361	378	400	593	686	549	791
大崎上島町	6,671	101	131	240	742	191	194	226	205	249	284	350	361	378	400	593	686	549	791
<b>世羅郡</b>	14,040	323	476	561	576	479	437	485	591	697	840	804	781	943	1,167	1,310	1,213	911	1,446
世羅町	14,040	323	476	561	576	479	437	485	591	697	840	804	781	943	1,167	1,310	1,213	911	1,446
<b>神石郡</b>	7,422	131	188	254	255	215	182	224	290	287	405	390	356	513	672	779	675	513	1,092
神石高原町	7,422	131	188	254	255	215	182	224	290	287	405	390	356	513	672	779	675	513	1,092

注) 各年齢階級別の推計人口は、令和6年5月末日現在の住民基本台帳に登録されている年齢別人口の割合を基に算出している。このため、各年齢階級別の計と合計(総数)が一致しないものがある。

年 月	総数						
	人口増減	転入	転出	社会増減	出生	死亡	自然増減
R元・6	△ 9,704	128,570	128,751	790	20,950	31,444	△ 10,494
7	△ 9,988	128,949	129,343	588	20,800	31,376	△ 10,576
8	△ 10,147	129,694	130,404	265	20,788	31,200	△ 10,412
9	△ 10,587	129,150	130,146	△ 31	20,613	31,169	△ 10,556
10	△ 11,007	129,621	130,791	△ 202	20,677	31,482	△ 10,805
11	△ 11,093	129,198	130,483	△ 318	20,564	31,339	△ 10,775
12	△ 10,596	129,101	129,717	363	20,333	31,292	△ 10,959
R2・1	△ 10,798	129,622	130,361	228	20,359	31,385	△ 11,026
2	△ 10,514	130,022	130,571	417	20,316	31,247	△ 10,931
3	△ 10,204	129,954	130,289	628	20,261	31,093	△ 10,832
4	△ 10,020	130,129	130,298	800	20,344	31,164	△ 10,820
5	△ 10,699	129,398	130,335	37	20,526	31,262	△ 10,736
6	△ 11,090	125,740	127,266	△ 561	20,122	30,651	△ 10,529
7	△ 11,289	124,797	126,401	△ 651	20,227	30,865	△ 10,638
8	△ 11,490	122,062	123,924	△ 894	20,183	30,779	△ 10,596
9	△ 11,592	120,826	122,704	△ 917	20,067	30,742	△ 10,675
10	△ 12,155	119,072	121,688	△ 1,646	20,021	30,530	△ 10,509
11	△ 13,723	116,513	120,551	△ 3,150	19,910	30,483	△ 10,573
12	△ 14,340	115,732	120,335	△ 3,809	19,936	30,467	△ 10,531
R3・1	△ 13,757	115,723	119,610	△ 3,167	19,946	30,536	△ 10,590
2	△ 13,902	115,552	119,271	△ 3,072	19,686	30,516	△ 10,830
3	△ 14,924	114,826	119,104	△ 3,712	19,477	30,689	△ 11,212
4	△ 15,341	114,980	119,468	△ 4,005	19,498	30,834	△ 11,336
5	△ 17,081	112,798	118,827	△ 5,630	19,372	30,823	△ 11,451
6	△ 18,049	113,468	120,097	△ 6,305	19,464	31,208	△ 11,744
7	△ 19,068	113,206	120,621	△ 7,178	19,352	31,242	△ 11,890
8	△ 19,757	113,048	120,924	△ 7,718	19,249	31,288	△ 12,039
9	△ 19,862	112,929	120,614	△ 7,601	19,275	31,536	△ 12,261
10	△ 20,388	112,198	120,068	△ 7,870	19,210	31,728	△ 12,518
11	△ 20,937	111,369	119,879	△ 8,510	19,089	31,516	△ 12,427
12	△ 21,989	110,937	120,056	△ 9,119	19,095	31,965	△ 12,870
R4・1	△ 23,780	108,930	119,637	△ 10,707	18,943	32,016	△ 13,073
2	△ 25,377	107,297	119,379	△ 12,082	18,987	32,282	△ 13,295
3	△ 25,860	106,428	118,656	△ 12,228	19,045	32,677	△ 13,632
4	△ 25,794	106,307	118,129	△ 11,822	18,850	32,822	△ 13,972
5	△ 24,054	107,610	117,501	△ 9,891	18,588	32,751	△ 14,163
6	△ 21,671	111,994	119,080	△ 7,086	18,515	33,100	△ 14,585
7	△ 20,030	114,564	119,741	△ 5,177	18,376	33,229	△ 14,853
8	△ 19,825	115,559	120,389	△ 4,830	18,139	33,134	△ 14,995
9	△ 20,191	116,901	121,686	△ 4,785	18,209	33,615	△ 15,406
10	△ 19,612	118,360	122,294	△ 3,934	18,277	33,955	△ 15,678
11	△ 18,811	120,479	122,994	△ 2,515	18,315	34,611	△ 16,296
12	△ 18,090	121,626	123,312	△ 1,686	18,170	34,574	△ 16,404
R5・1	△ 18,066	122,872	123,898	△ 1,026	18,137	35,177	△ 17,040
2	△ 18,252	123,915	124,415	△ 500	18,109	35,861	△ 17,752
3	△ 17,407	125,677	125,225	452	18,092	35,951	△ 17,859
4	△ 16,555	125,774	124,546	1,228	18,095	35,878	△ 17,783
5	△ 18,152	124,696	124,943	△ 247	18,006	35,911	△ 17,905
6	△ 19,817	122,658	124,602	△ 1,944	18,023	35,896	△ 17,873
7	△ 20,854	121,454	124,377	△ 2,923	17,990	35,921	△ 17,931
8	△ 20,827	121,545	124,061	△ 2,516	17,949	36,260	△ 18,311
9	△ 20,499	121,782	123,923	△ 2,141	17,734	36,092	△ 18,358
10	△ 20,256	122,043	123,827	△ 1,784	17,427	35,899	△ 18,472
11	△ 20,161	122,519	123,896	△ 1,377	17,197	35,981	△ 18,784
12	△ 20,309	122,352	123,741	△ 1,389	17,113	36,033	△ 18,920
R6・1	△ 20,063	122,481	123,736	△ 1,255	17,021	35,829	△ 18,808
2	△ 19,759	122,520	123,779	△ 1,259	16,941	35,441	△ 18,500
3	△ 20,092	122,263	123,630	△ 1,367	16,795	35,520	△ 18,725
4	△ 22,943	120,104	124,019	△ 3,915	16,575	35,603	△ 19,028
5	△ 21,850	121,159	123,630	△ 2,471	16,604	35,983	△ 19,379
6	△ 21,972	120,526	123,120	△ 2,594	16,495	35,873	△ 19,378

注1) 人口増減及び社会増減は、国勢調査結果に基づき補正を行っている。

2) 社会増減は人口増減－自然増減。このため、転入－転出は社会増減と必ずしも一致しない。

(参考) 人口増減(対前年同月差)の推移 [日本人、外国人]

(単位:人)

年 月	日本人							外国人						
	人口増減	転入	転出	社会増減	出生	死亡	自然増減	人口増減	転入	転出	社会増減	出生	死亡	自然増減
R元・6	△ 15,475	103,969	108,906	△ 4,833	20,659	31,301	△ 10,642	5,771	24,601	19,845	5,623	291	143	148
7	△ 15,723	104,251	109,361	△ 5,003	20,512	31,232	△ 10,720	5,735	24,698	19,982	5,591	288	144	144
8	△ 15,647	104,926	110,126	△ 5,090	20,503	31,060	△ 10,557	5,500	24,768	20,278	5,355	285	140	145
9	△ 16,067	104,300	109,754	△ 5,353	20,316	31,030	△ 10,714	5,480	24,850	20,392	5,322	297	139	158
10	△ 15,954	104,840	109,925	△ 4,982	20,371	31,343	△ 10,972	4,947	24,781	20,866	4,780	306	139	167
11	△ 16,222	104,381	109,761	△ 5,279	20,253	31,196	△ 10,943	5,129	24,817	20,722	4,961	311	143	168
12	△ 16,185	103,909	109,082	△ 5,066	20,034	31,153	△ 11,119	5,589	25,192	20,635	5,429	299	139	160
R2・1	△ 16,285	104,141	109,357	△ 5,111	20,061	31,235	△ 11,174	5,487	25,481	21,004	5,339	298	150	148
2	△ 16,057	104,423	109,488	△ 4,966	20,019	31,110	△ 11,091	5,543	25,599	21,083	5,383	297	137	160
3	△ 15,991	104,026	109,138	△ 5,009	19,975	30,957	△ 10,982	5,787	25,928	21,151	5,637	286	136	150
4	△ 15,176	104,561	108,886	△ 4,220	20,058	31,014	△ 10,956	5,156	25,568	21,412	5,020	286	150	136
5	△ 14,412	105,510	109,160	△ 3,545	20,241	31,108	△ 10,867	3,713	23,888	21,175	3,582	285	154	131
6	△ 14,044	103,347	106,854	△ 3,403	19,849	30,490	△ 10,641	2,954	22,393	20,412	2,842	273	161	112
7	△ 14,052	103,482	106,884	△ 3,305	19,958	30,705	△ 10,747	2,763	21,315	19,517	2,654	269	160	109
8	△ 13,820	102,331	105,529	△ 3,096	19,896	30,620	△ 10,724	2,330	19,731	18,395	2,202	287	159	128
9	△ 13,375	102,515	105,205	△ 2,591	19,786	30,570	△ 10,784	1,783	18,311	17,499	1,674	281	172	109
10	△ 13,100	102,694	105,289	△ 2,491	19,748	30,357	△ 10,609	945	16,378	16,399	845	273	173	100
11	△ 13,196	102,292	104,912	△ 2,523	19,640	30,313	△ 10,673	△ 527	14,221	15,639	△ 627	270	170	100
12	△ 13,318	102,454	105,211	△ 2,675	19,653	30,296	△ 10,643	△ 1,022	13,278	15,124	△ 1,134	283	171	112
R3・1	△ 13,347	102,244	104,951	△ 2,634	19,657	30,370	△ 10,713	△ 410	13,479	14,659	△ 533	289	166	123
2	△ 13,652	101,645	104,425	△ 2,709	19,403	30,346	△ 10,943	△ 250	13,907	14,846	△ 363	283	170	113
3	△ 14,181	101,390	104,303	△ 2,853	19,189	30,517	△ 11,328	△ 743	13,436	14,801	△ 859	288	172	116
4	△ 13,955	102,502	105,043	△ 2,490	19,206	30,671	△ 11,465	△ 1,386	12,478	14,425	△ 1,515	292	163	129
5	△ 15,241	100,695	104,408	△ 3,672	19,091	30,660	△ 11,569	△ 1,840	12,103	14,419	△ 1,958	281	163	118
6	△ 16,092	101,294	105,547	△ 4,220	19,174	31,046	△ 11,872	△ 1,957	12,174	14,550	△ 2,085	290	162	128
7	△ 16,540	101,085	105,630	△ 4,520	19,058	31,078	△ 12,020	△ 2,528	12,121	14,991	△ 2,658	294	164	130
8	△ 17,044	100,973	105,876	△ 4,888	18,961	31,117	△ 12,156	△ 2,713	12,075	15,048	△ 2,830	288	171	117
9	△ 17,106	100,849	105,585	△ 4,725	18,990	31,371	△ 12,381	△ 2,756	12,080	15,029	△ 2,876	285	165	120
10	△ 17,461	100,146	104,967	△ 4,821	18,923	31,563	△ 12,640	△ 2,927	12,052	15,101	△ 3,049	287	165	122
11	△ 17,771	99,553	104,765	△ 5,212	18,790	31,349	△ 12,559	△ 3,166	11,816	15,114	△ 3,298	299	167	132
12	△ 18,149	99,784	104,949	△ 5,165	18,813	31,797	△ 12,984	△ 3,840	11,153	15,107	△ 3,954	282	168	114
R4・1	△ 18,538	99,424	104,792	△ 5,368	18,669	31,839	△ 13,170	△ 5,242	9,506	14,845	△ 5,339	274	177	97
2	△ 18,889	99,623	105,120	△ 5,497	18,711	32,103	△ 13,392	△ 6,488	7,674	14,259	△ 6,585	276	179	97
3	△ 19,131	99,609	105,031	△ 5,422	18,782	32,491	△ 13,709	△ 6,729	6,819	13,625	△ 6,806	263	186	77
4	△ 19,701	99,111	104,764	△ 5,653	18,587	32,635	△ 14,048	△ 6,093	7,196	13,365	△ 6,169	263	187	76
5	△ 20,668	97,835	104,262	△ 6,427	18,324	32,565	△ 14,241	△ 3,386	9,775	13,239	△ 3,464	264	186	78
6	△ 20,839	98,359	104,545	△ 6,186	18,258	32,911	△ 14,653	△ 832	13,635	14,535	△ 900	257	189	68
7	△ 20,884	98,184	104,163	△ 5,979	18,125	33,030	△ 14,905	854	16,380	15,578	802	251	199	52
8	△ 21,064	97,633	103,656	△ 6,023	17,893	32,934	△ 15,041	1,239	17,926	16,733	1,193	246	200	46
9	△ 21,786	97,885	104,211	△ 6,326	17,949	33,409	△ 15,460	1,595	19,016	17,475	1,541	260	206	54
10	△ 22,126	97,969	104,368	△ 6,399	18,020	33,747	△ 15,727	2,514	20,391	17,926	2,465	257	208	49
11	△ 22,290	98,453	104,413	△ 5,960	18,073	34,403	△ 16,330	3,479	22,026	18,581	3,445	242	208	34
12	△ 22,486	98,144	104,188	△ 6,044	17,926	34,368	△ 16,442	4,396	23,482	19,124	4,358	244	206	38
R5・1	△ 22,937	98,228	104,080	△ 5,852	17,893	34,978	△ 17,085	4,871	24,644	19,818	4,826	244	199	45
2	△ 23,729	98,066	103,995	△ 5,929	17,858	35,658	△ 17,800	5,477	25,849	20,420	5,429	251	203	48
3	△ 23,964	98,184	104,230	△ 6,046	17,834	35,752	△ 17,918	6,557	27,493	20,995	6,498	258	199	59
4	△ 23,650	96,932	102,753	△ 5,821	17,849	35,678	△ 17,829	7,095	28,842	21,793	7,049	246	200	46
5	△ 24,201	96,608	102,853	△ 6,245	17,754	35,710	△ 17,956	6,049	28,088	22,090	5,998	252	201	51
6	△ 24,455	96,501	103,021	△ 6,520	17,762	35,697	△ 17,935	4,638	26,157	21,581	4,576	261	199	62
7	△ 24,746	96,523	103,270	△ 6,747	17,725	35,724	△ 17,999	3,892	24,931	21,107	3,824	265	197	68
8	△ 25,225	96,693	103,545	△ 6,852	17,692	36,065	△ 18,373	4,398	24,852	20,516	4,336	257	195	62
9	△ 25,404	96,358	103,340	△ 6,982	17,482	35,904	△ 18,422	4,905	25,424	20,583	4,841	252	188	64
10	△ 25,770	95,962	103,197	△ 7,235	17,174	35,709	△ 18,535	5,514	26,081	20,630	5,451	253	190	63
11	△ 26,242	95,810	103,200	△ 7,390	16,936	35,788	△ 18,852	6,081	26,709	20,696	6,013	261	193	68
12	△ 26,367	95,654	103,022	△ 7,368	16,840	35,839	△ 18,999	6,058	26,698	20,719	5,979	273	194	79
R6・1	△ 26,339	95,705	103,164	△ 7,459	16,751	35,631	△ 18,880	6,276	26,776	20,572	6,204	270	198	72
2	△ 26,100	95,519	103,041	△ 7,522	16,663	35,241	△ 18,578	6,341	27,001	20,738	6,263	278	200	78
3	△ 26,110	95,541	102,847	△ 7,306	16,517	35,321	△ 18,804	6,018	26,722	20,783	5,939	278	199	79
4	△ 28,200	93,863	102,953	△ 9,090	16,292	35,402	△ 19,110	5,257	26,241	21,066	5,175	283	201	82
5	△ 27,470	94,443	102,453	△ 8,010	16,320	35,780	△ 19,460	5,620	26,716	21,177	5,539	284	203	81
6	△ 27,262	94,272	102,070	△ 7,798	16,206	35,670	△ 19,464	5,290	26,254	21,050	5,204	289	203	86

注1) 人口増減及び社会増減は、国勢調査結果に基づき補正を行っている。

2) 社会増減は人口増減-自然増減。このため、転入-転出は社会増減と必ずしも一致しない。



(参考)

## グラフで見る 市区町人口、人口増減の推移

○広島県 .....	P12
○各市区町	
広島市 .....	P13
中区 .....	P14
東区 .....	P15
南区 .....	P16
西区 .....	P17
安佐南区 .....	P18
安佐北区 .....	P19
安芸区 .....	P20
佐伯区 .....	P21
呉市 .....	P22
竹原市 .....	P23
三原市 .....	P24
尾道市 .....	P25
福山市 .....	P26
府中市 .....	P27
三次市 .....	P28
庄原市 .....	P29
大竹市 .....	P30
東広島市 .....	P31
廿日市市 .....	P32
安芸高田市 .....	P33
江田島市 .....	P34
府中町 .....	P35
海田町 .....	P36
熊野町 .....	P37
坂町 .....	P38
安芸太田町 .....	P39
北広島町 .....	P40
大崎上島町 .....	P41
世羅町 .....	P42
神石高原町 .....	P43

市区町別 推計人口の推移（平成22年10月1日～）

広島県

H22国勢調査時の人口	R6.6.1現在の人口	H22国勢調査後の増減数	H22国勢調査後の増減率
2,860,750人	2,722,362人	△ 138,388人	△4.84%

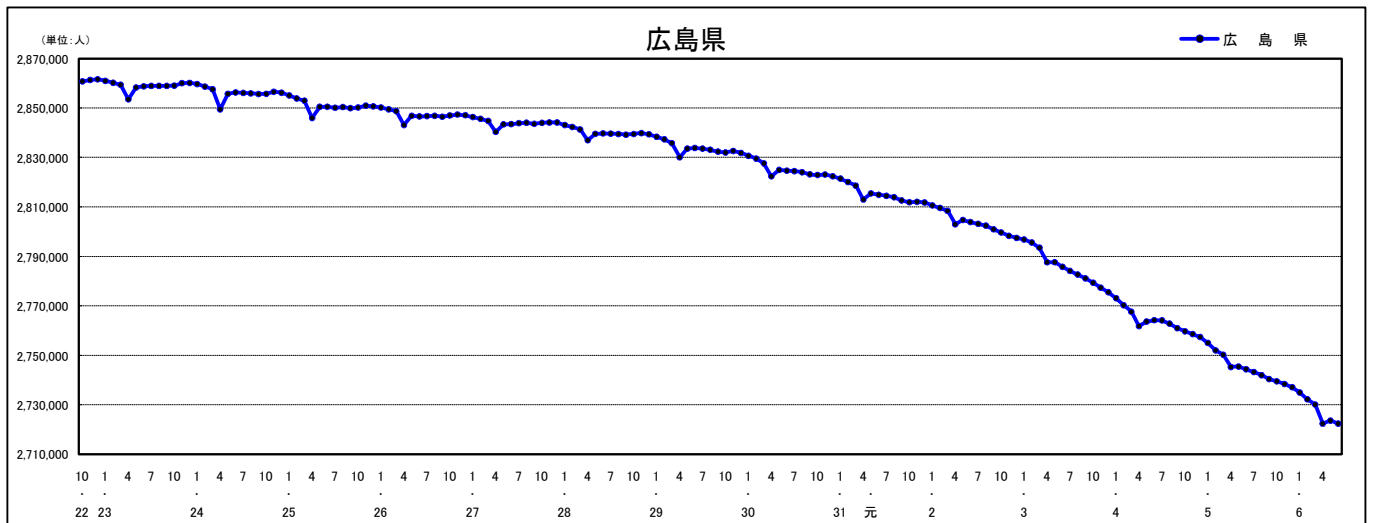

人口増減（対前年同月差）の推移 [社会増減、自然増減別]（平成22年10月～）

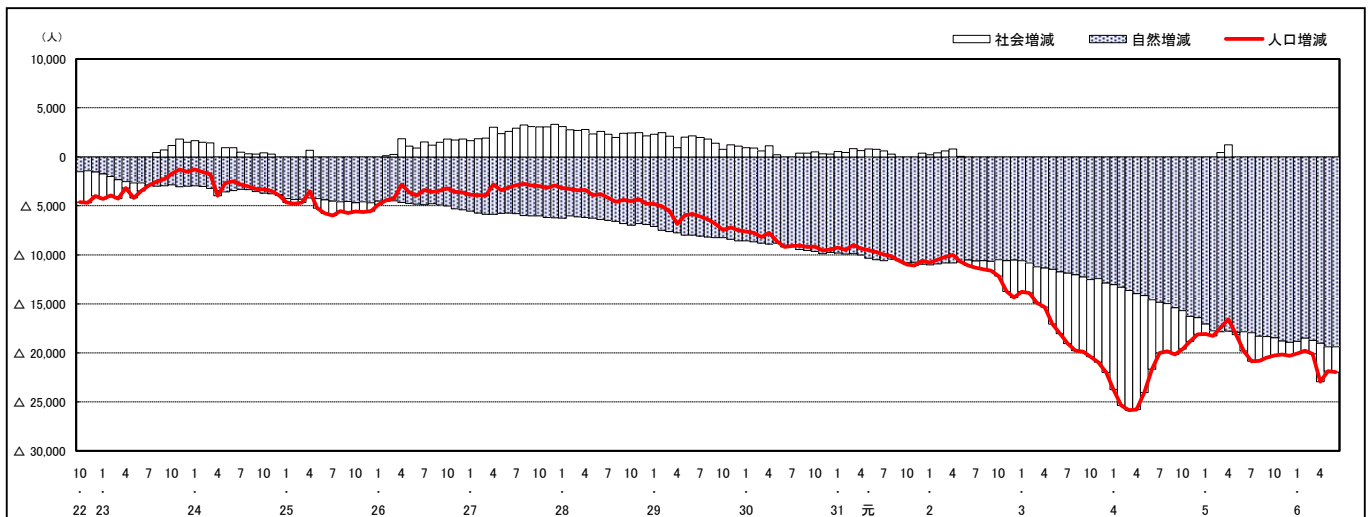

人口増減（対前年同月差）の推移 [日本人、外国人別]（平成22年10月～）

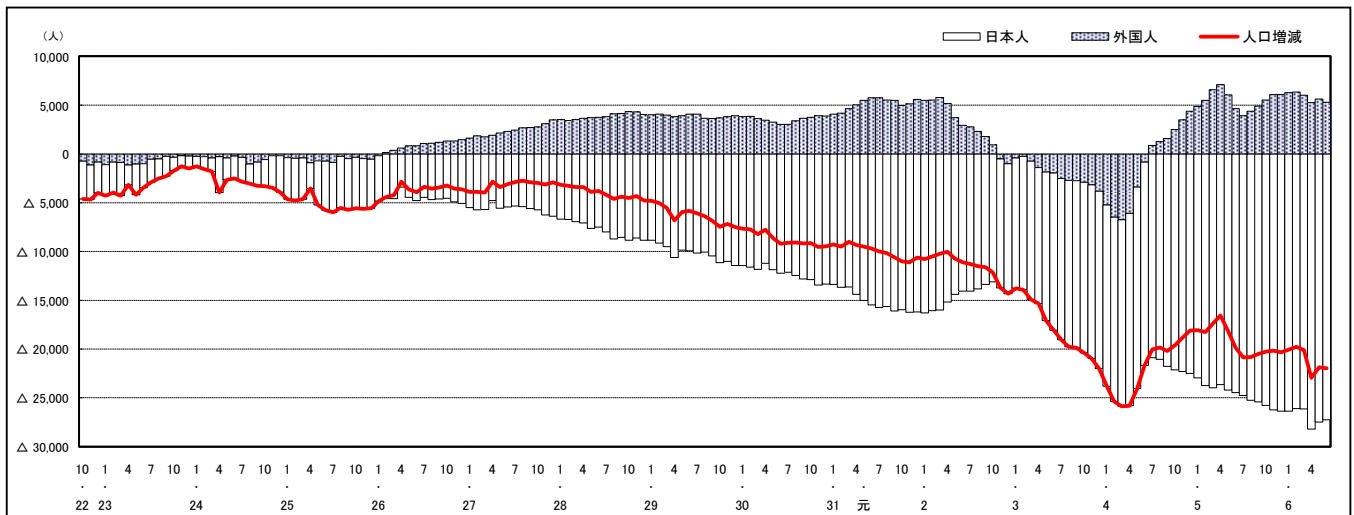

注) 国勢調査結果による推計人口の補正を行っており、社会増減は人口増減から自然増減を差し引いて算出している。



## 市区町別 推計人口の推移（平成22年10月1日～）

中 区

H22国勢調査時の人口	R6.6.1現在の人口	H22国勢調査後の増減数	H22国勢調査後の増減率
130,482人	143,773人	13,291人	10.19%

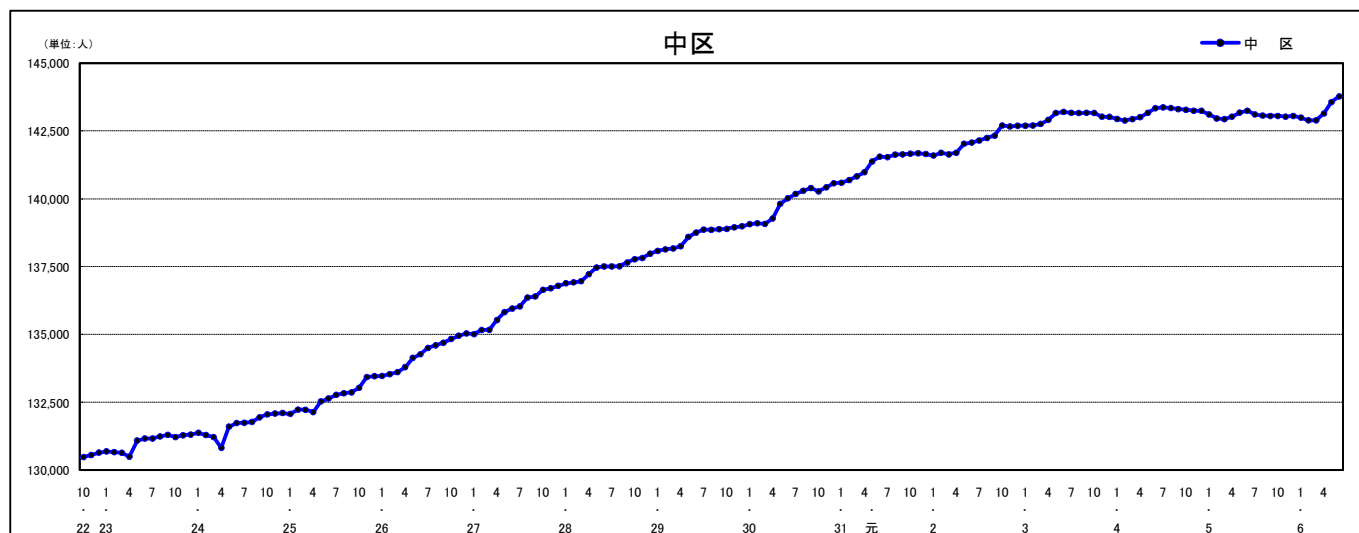

### 人口増減（対前年同月差）の推移【社会増減、自然増減別】（平成22年10月～）

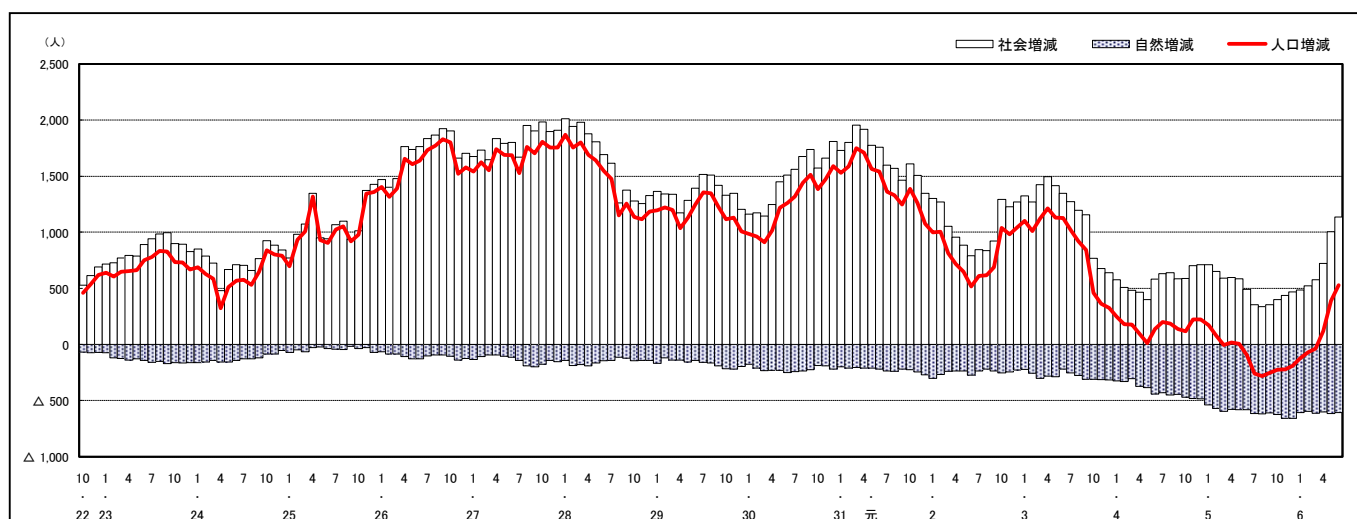

### 人口増減（対前年同月差）の推移【日本人、外国人別】（平成22年10月～）

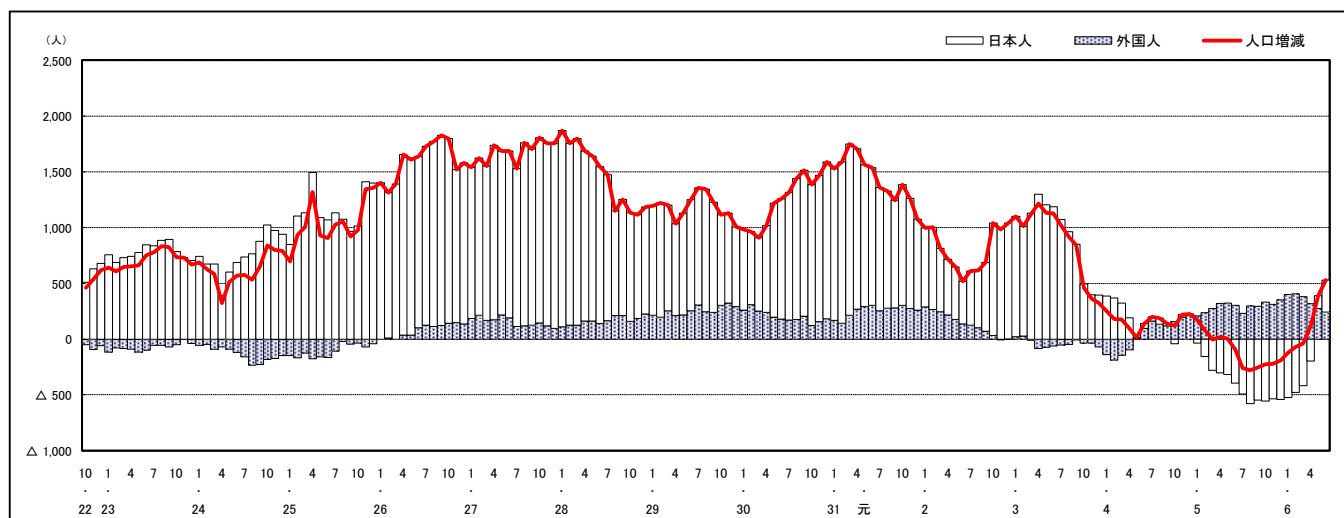

注) 国勢調査結果による推計人口の補正を行っており、社会増減は人口増減から自然増減を差し引いて算出している。



市区町別 推計人口の推移（平成22年10月1日～）

東 区

H22国勢調査時の人口	R6.6.1現在の人口	H22国勢調査後の増減数	H22国勢調査後の増減率
120,751人	116,500人	△ 4,251人	△3.52%



人口増減（対前年同月差）の推移【社会増減、自然増減別】（平成22年10月～）

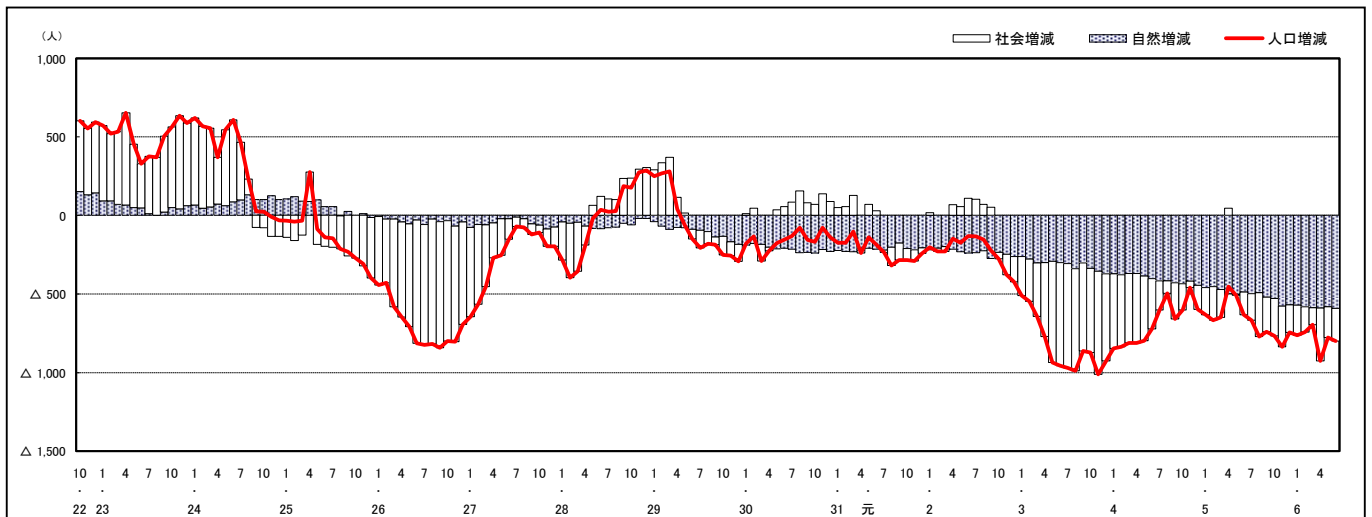

人口増減（対前年同月差）の推移【日本人、外国人別】（平成22年10月～）

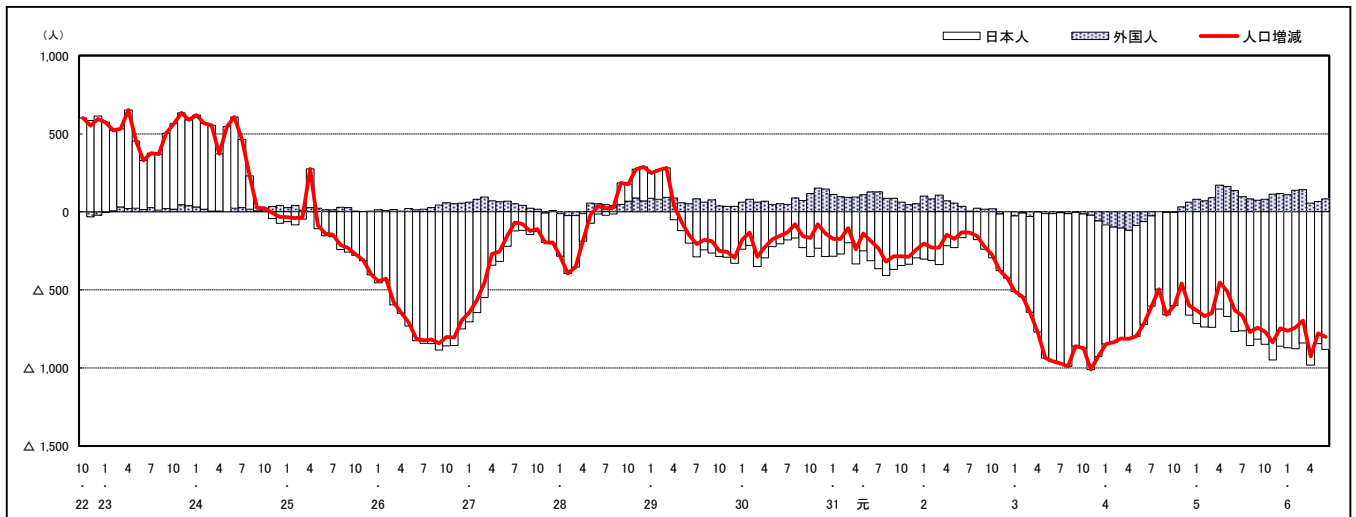

注) 国勢調査結果による推計人口の補正を行っており、社会増減は人口増減から自然増減を差し引いて算出している。

## 市区町別 推計人口の推移（平成22年10月1日～）

### 南 区

H22国勢調査時の人口	R6.6.1現在の人口	H22国勢調査後の増減数	H22国勢調査後の増減率
138,190人	143,693人	5,503人	3.98%



### 人口増減（対前年同月差）の推移 [社会増減、自然増減別]（平成22年10月～）

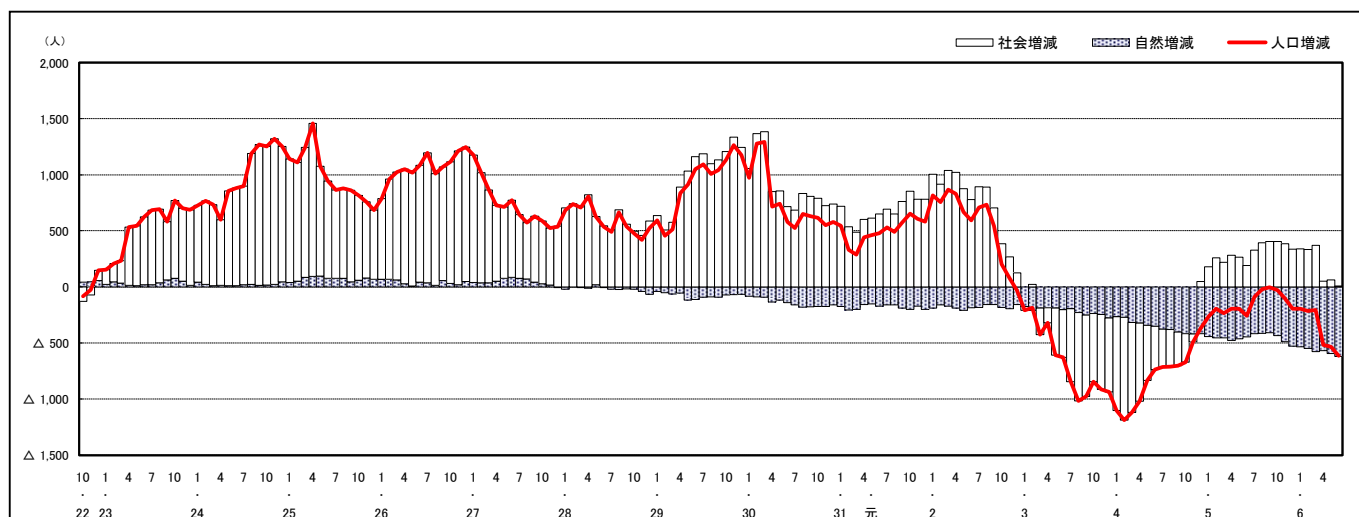

### 人口増減（対前年同月差）の推移 [日本人、外国人別]（平成22年10月～）

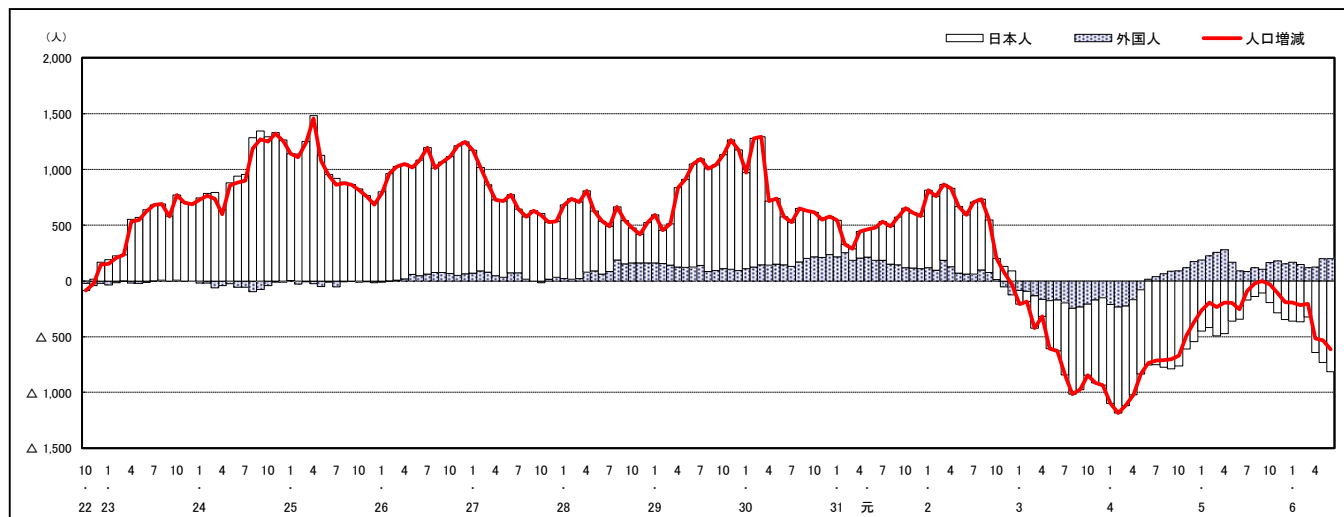

注) 国勢調査結果による推計人口の補正を行っており、社会増減は人口増減から自然増減を差し引いて算出している。

市区町別 推計人口の推移（平成22年10月1日～）

西 区

H22国勢調査時の人口	R6.6.1現在の人口	H22国勢調査後の増減数	H22国勢調査後の増減率
186,985人	186,072人	△ 913人	△0.49%

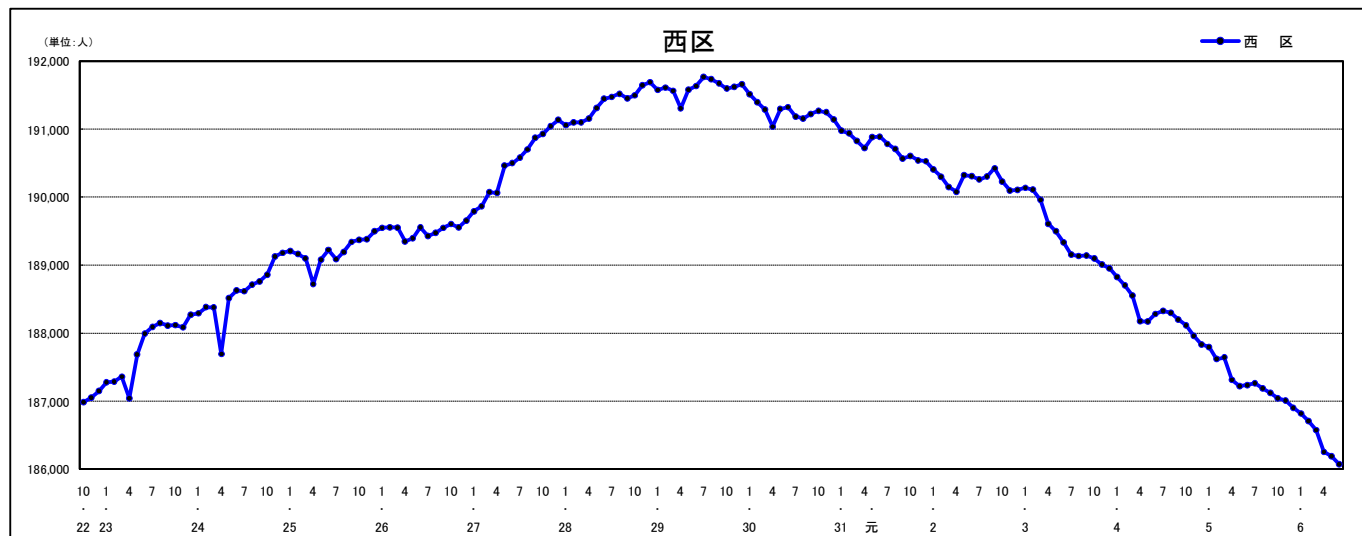

人口増減（対前年同月差）の推移 [社会増減、自然増減別]（平成22年10月～）

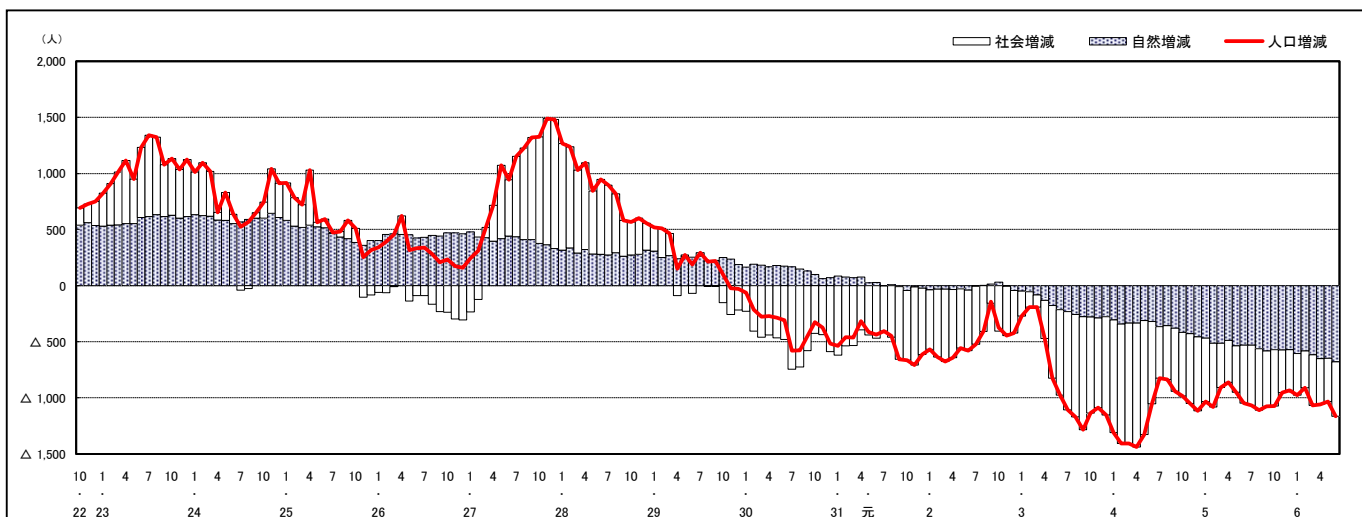

人口増減（対前年同月差）の推移 [日本人、外国人別]（平成22年10月～）

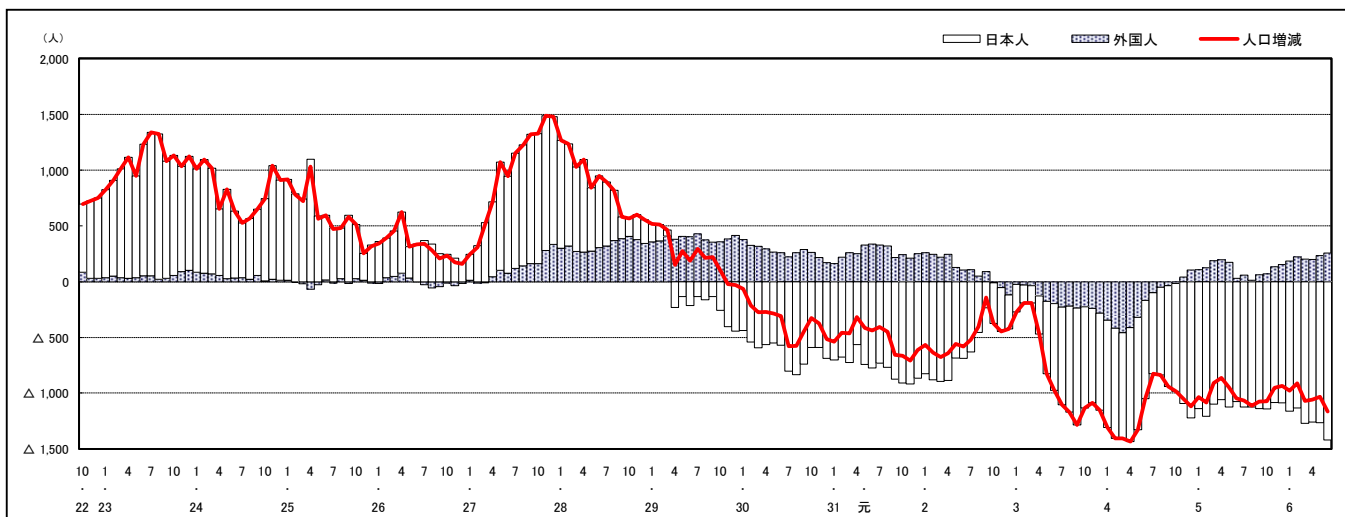

注) 国勢調査結果による推計人口の補正を行っており、社会増減は人口増減から自然増減を差し引いて算出している。

## 市区町別 推計人口の推移（平成22年10月1日～）

### 安佐南区

H22国勢調査時の人口	R6.6.1現在の人口	H22国勢調査後の増減数	H22国勢調査後の増減率
233,733人	245,001人	11,268人	4.82%

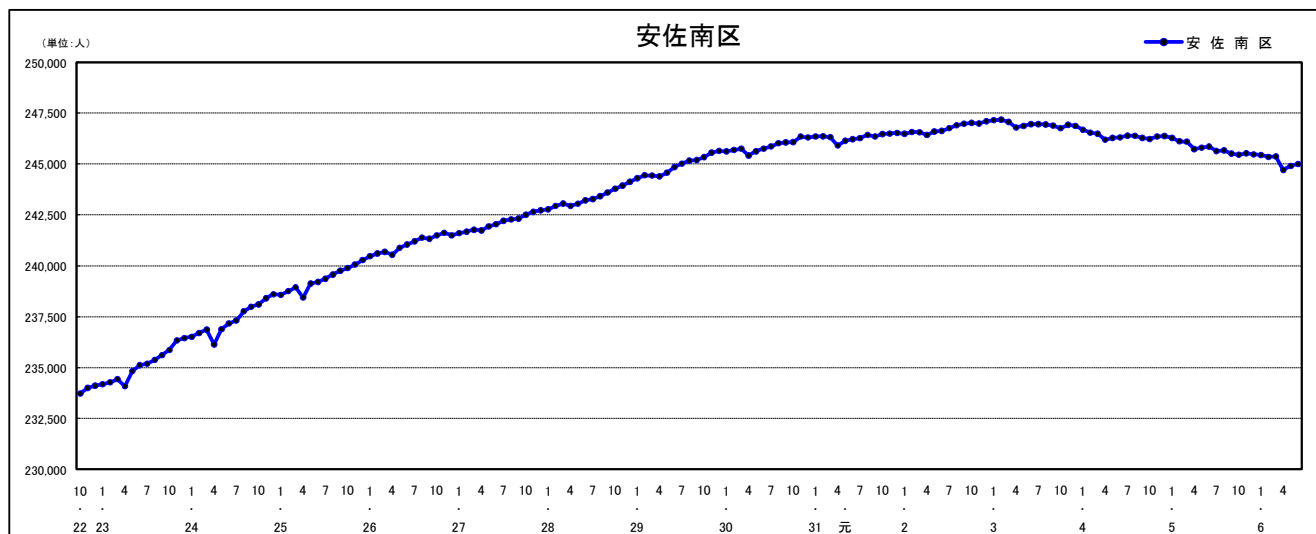

### 人口増減（対前年同月差）の推移【社会増減、自然増減別】（平成22年10月～）

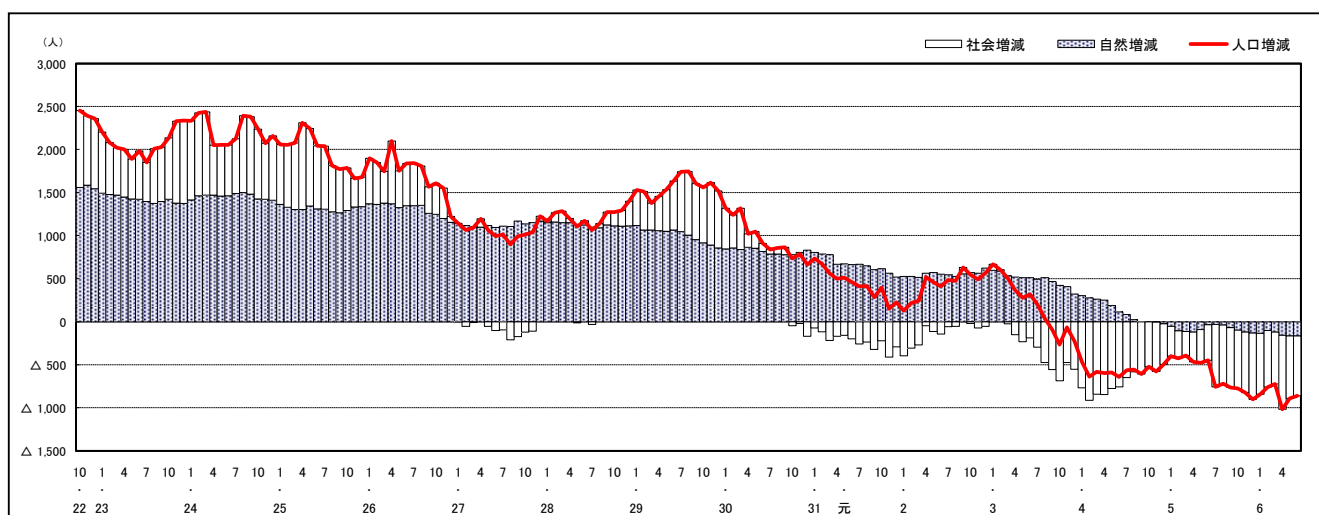

### 人口増減（対前年同月差）の推移【日本人、外国人別】（平成22年10月～）

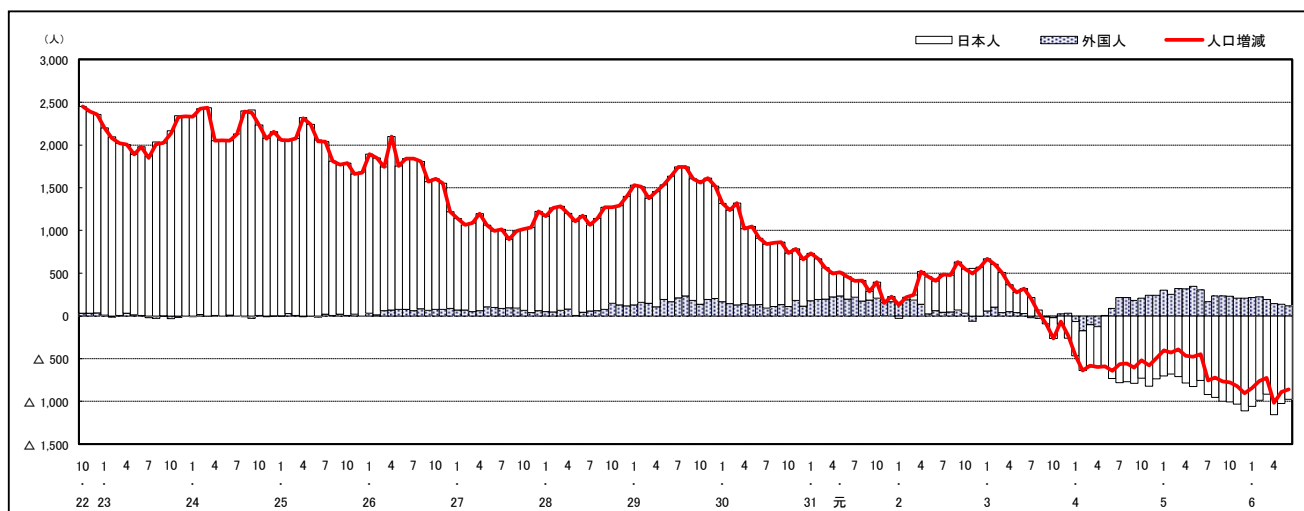

注) 国勢調査結果による推計人口の補正を行っており、社会増減は人口増減から自然増減を差し引いて算出している。

## 市区町別 推計人口の推移 (平成22年10月1日～)

### 安佐北区

H22国勢調査時の人口	R6.6.1現在の人口	H22国勢調査後の増減数	H22国勢調査後の増減率
149,633人	133,597人	△ 16,036人	△10.72%

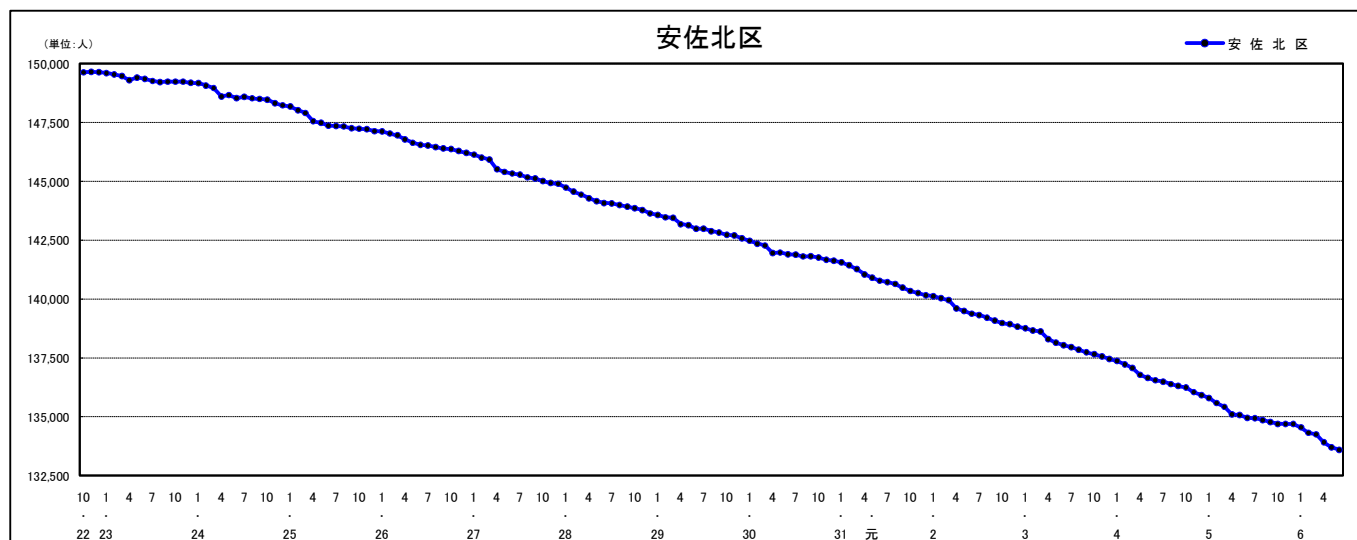

### 人口増減 (対前年同月差) の推移 [社会増減、自然増減別] (平成22年10月～)

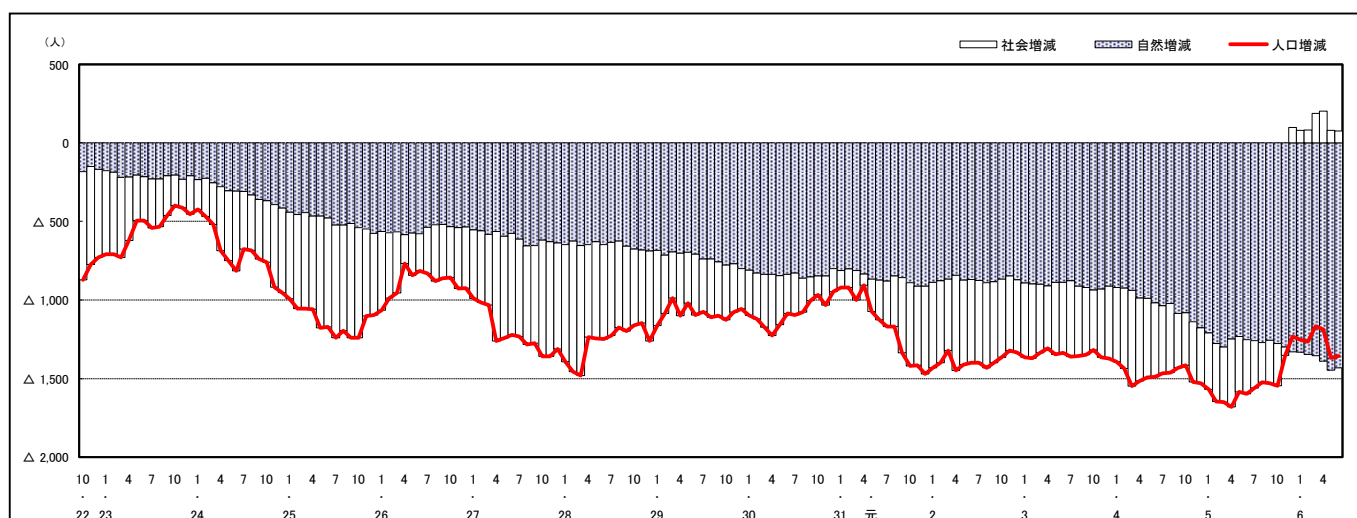

### 人口増減 (対前年同月差) の推移 [日本人、外国人別] (平成22年10月～)

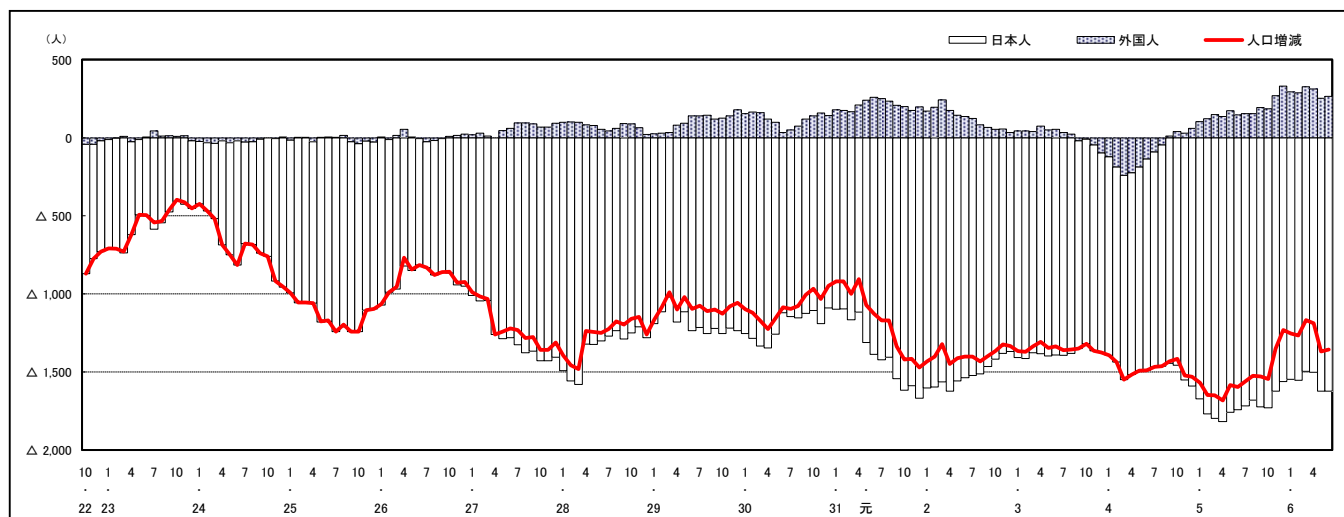

注) 国勢調査結果による推計人口の補正を行っており、社会増減は人口増減から自然増減を差し引いて算出している。

## 市区町別 推計人口の推移 (平成22年10月1日～)

### 安芸区

H22国勢調査時の人口	R6.6.1現在の人口	H22国勢調査後の増減数	H22国勢調査後の増減率
78,789人	73,668人	△ 5,121人	△6.50%

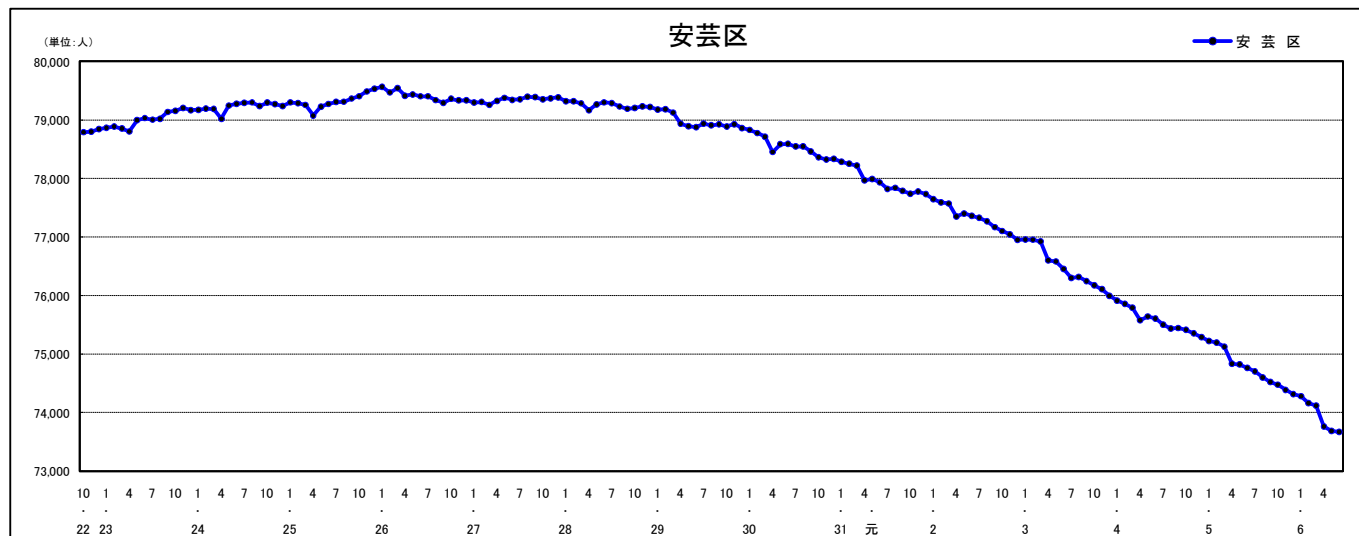

### 人口増減 (対前年同月差) の推移 [社会増減、自然増減別] (平成22年10月～)

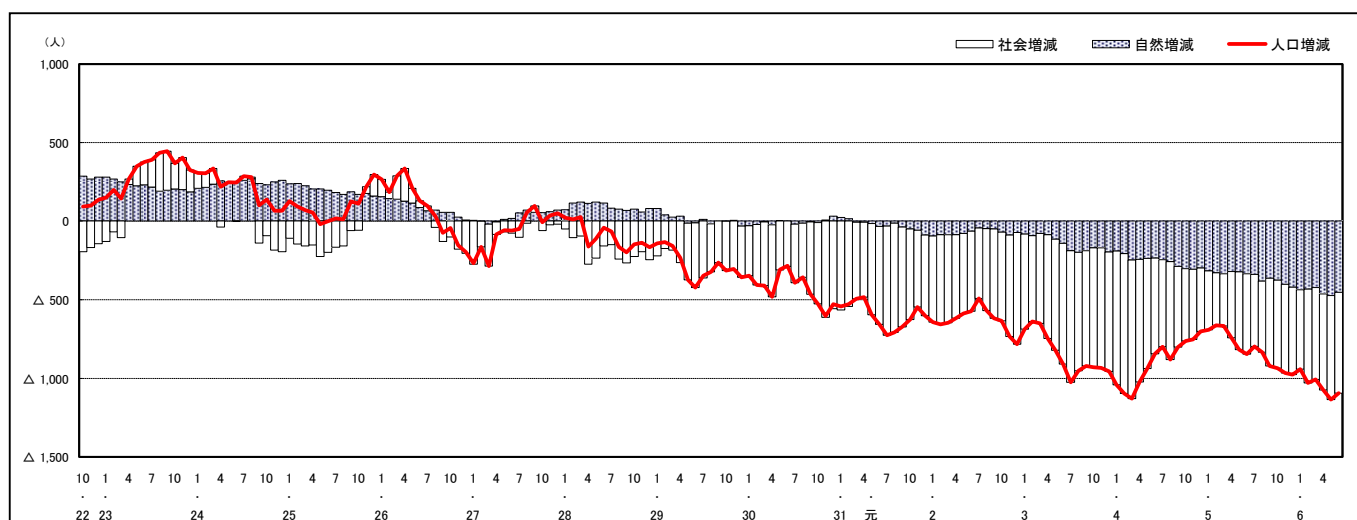

### 人口増減 (対前年同月差) の推移 [日本人、外国人別] (平成22年10月～)

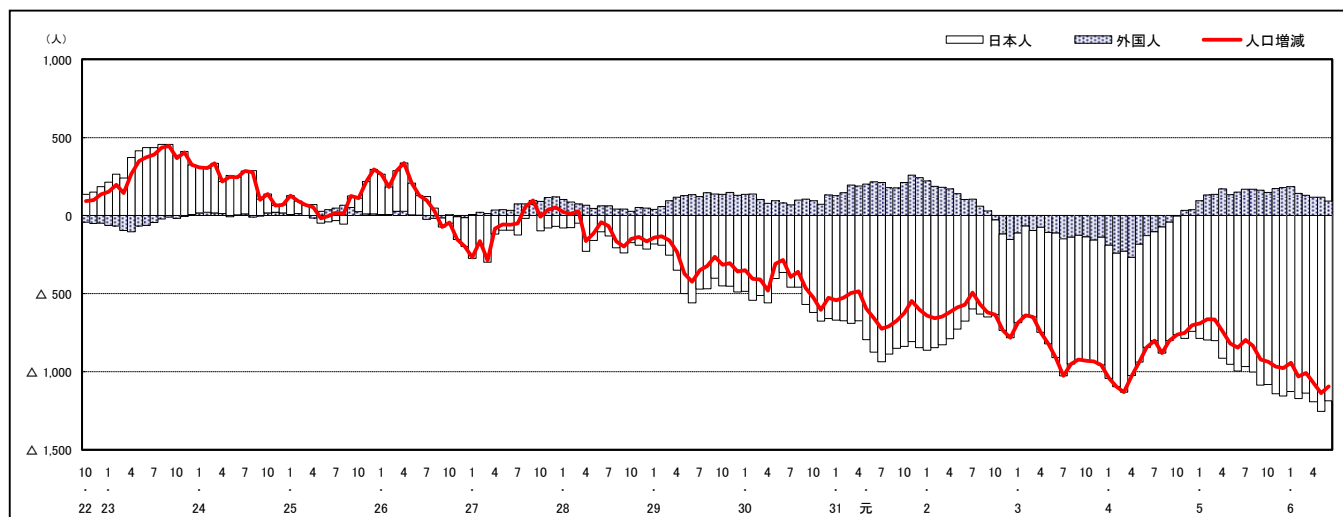

注) 国勢調査結果による推計人口の補正を行っており、社会増減は人口増減から自然増減を差し引いて算出している。

## 市区町別 推計人口の推移（平成22年10月1日～）

### 佐伯区

H22国勢調査時の人口	R6.6.1現在の人口	H22国勢調査後の増減数	H22国勢調査後の増減率
135,280人	138,745人	3,465人	2.56%



### 人口増減（対前年同月差）の推移 [社会増減、自然増減別]（平成22年10月～）

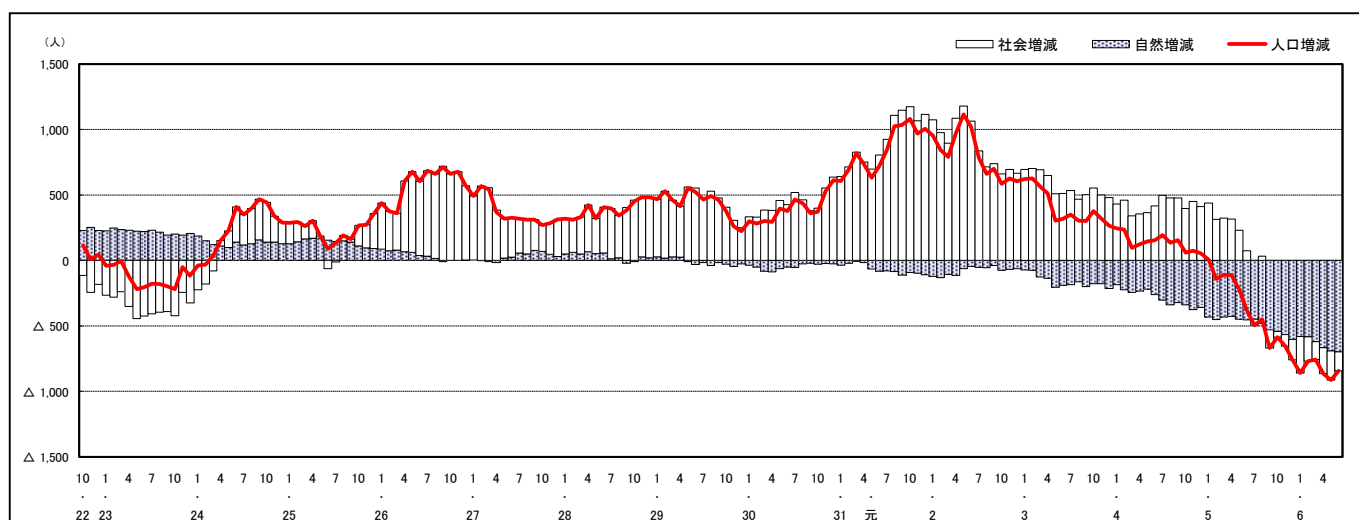

### 人口増減（対前年同月差）の推移 [日本人、外国人別]（平成22年10月～）

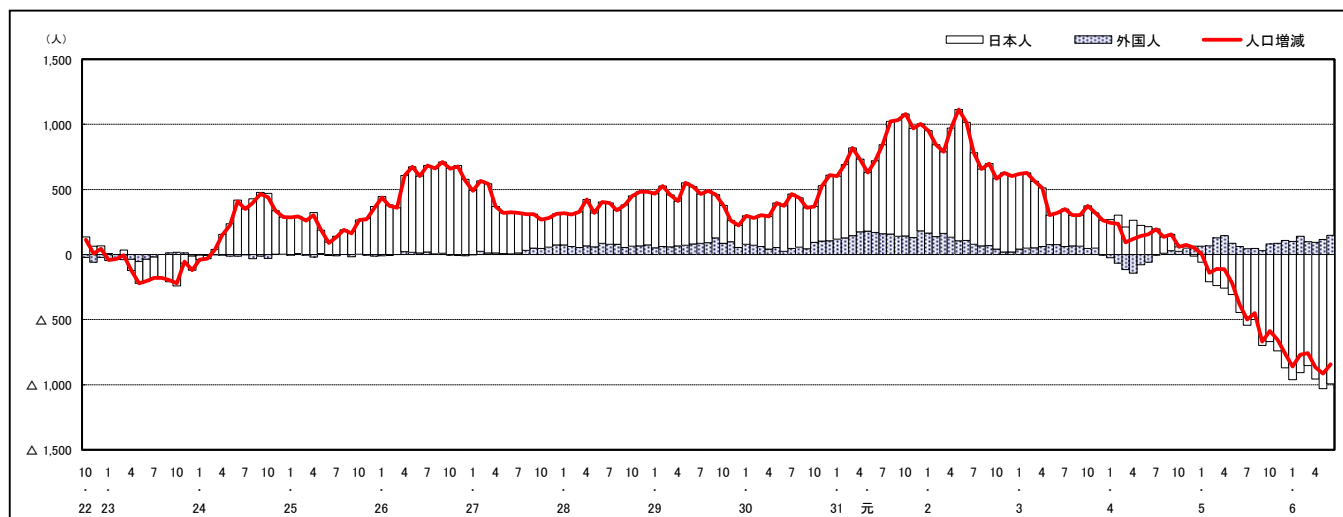

注) 国勢調査結果による推計人口の補正を行っており、社会増減は人口増減から自然増減を差し引いて算出している。

## 市区町別 推計人口の推移 (平成22年10月1日～)

呉 市

H22国勢調査時の人口	R6.6.1現在の人口	H22国勢調査後の増減数	H22国勢調査後の増減率
239,973人	199,084人	△ 40,889人	△17.04%

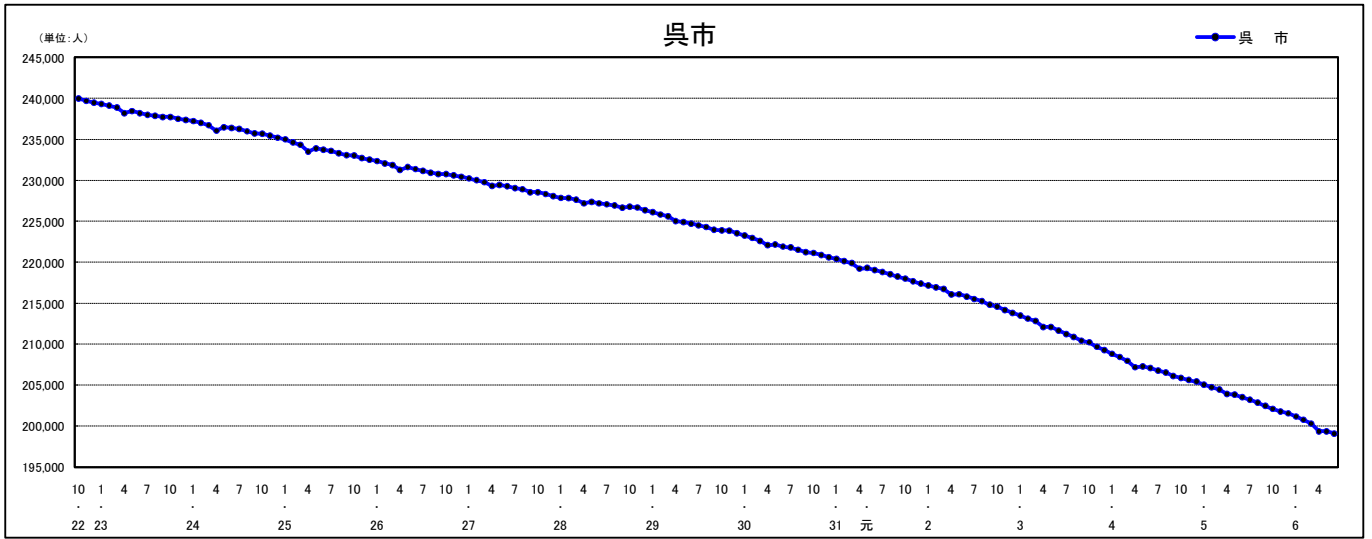

### 人口増減 (対前年同月差) の推移 [社会増減、自然増減別] (平成22年10月～)

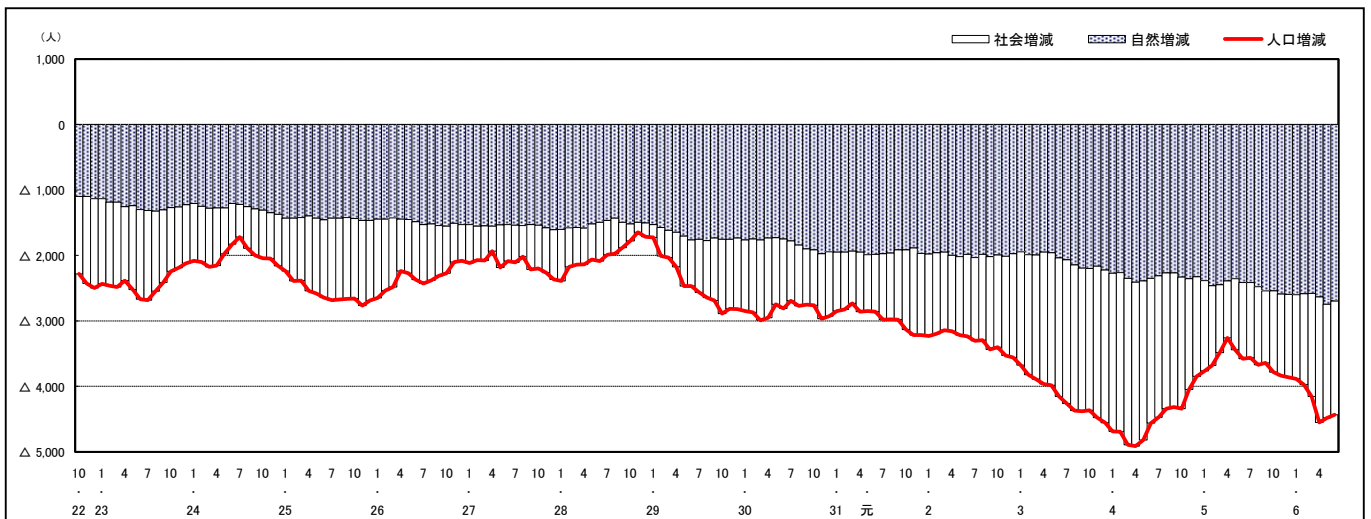

### 人口増減 (対前年同月差) の推移 [日本人、外国人別] (平成22年10月～)

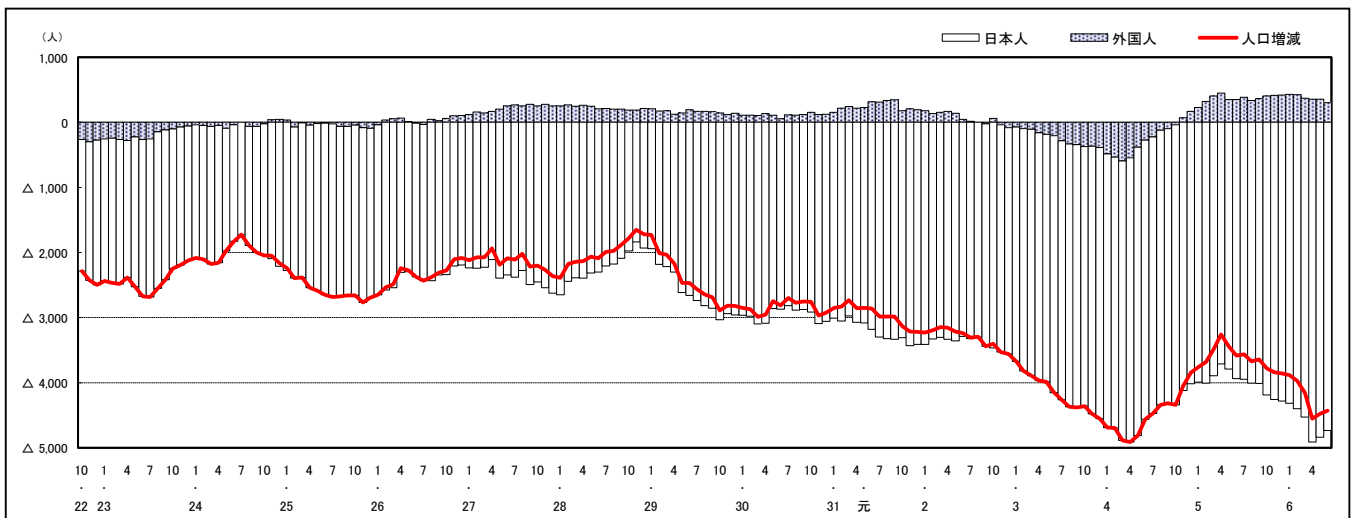

注) 国勢調査結果による推計人口の補正を行っており、社会増減は人口増減から自然増減を差し引いて算出している。



## 市区町別 推計人口の推移（平成22年10月1日～）

### 竹原市

H22国勢調査時の人口	R6.6.1現在の人口	H22国勢調査後の増減数	H22国勢調査後の増減率
28,644人	22,224人	△ 6,420人	△22.41%

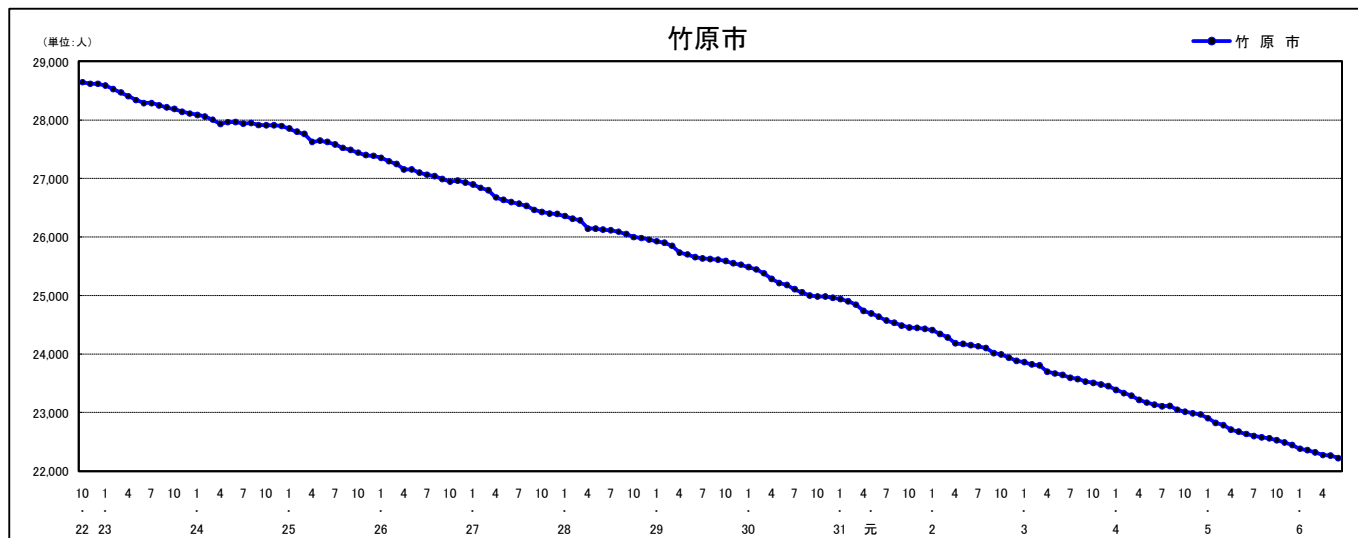

### 人口増減（対前年同月差）の推移 [社会増減、自然増減別]（平成22年10月～）

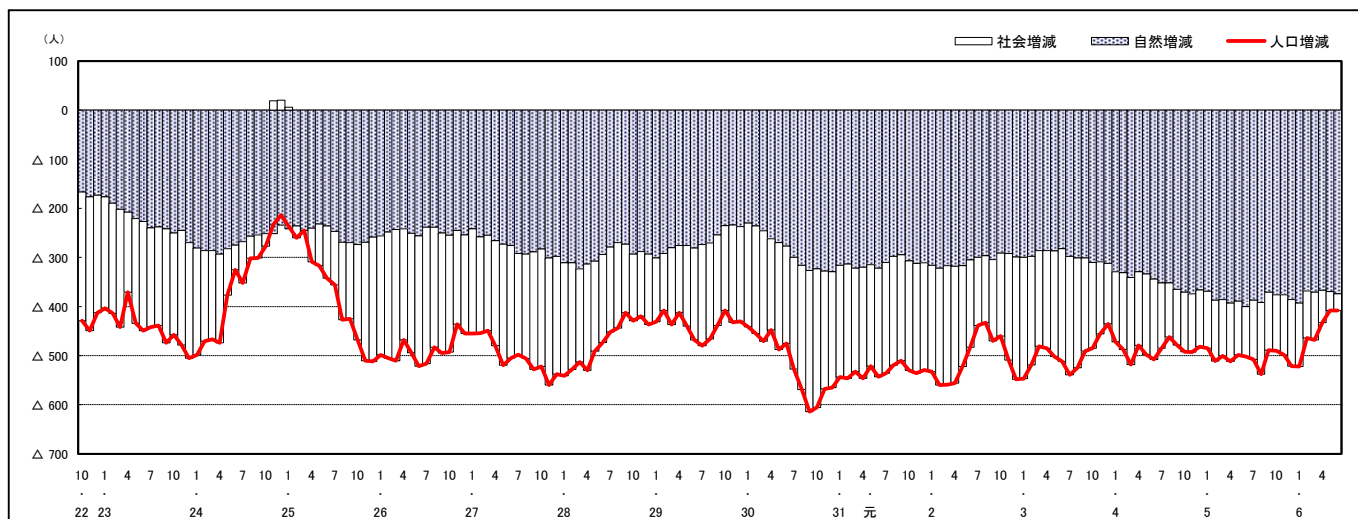

### 人口増減（対前年同月差）の推移 [日本人、外国人別]（平成22年10月～）

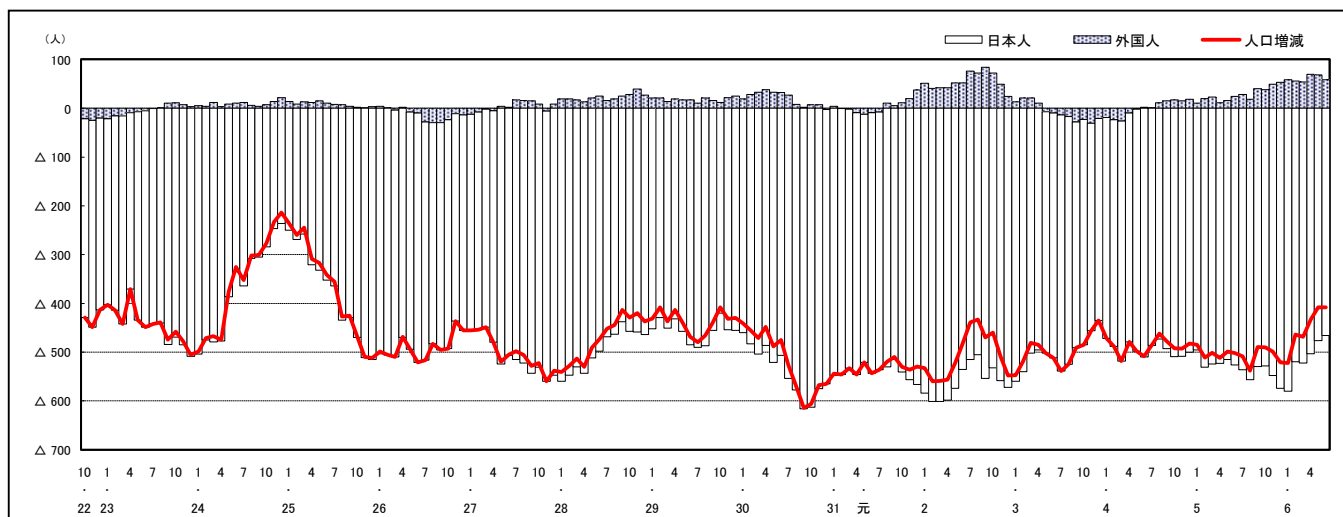

注) 国勢調査結果による推計人口の補正を行っており、社会増減は人口増減から自然増減を差し引いて算出している。

## 市区町別 推計人口の推移（平成22年10月1日～）

### 三原市

H22国勢調査時の人口	R6.6.1現在の人口	H22国勢調査後の増減数	H22国勢調査後の増減率
100,509人	85,628人	△ 14,881人	△14.81%

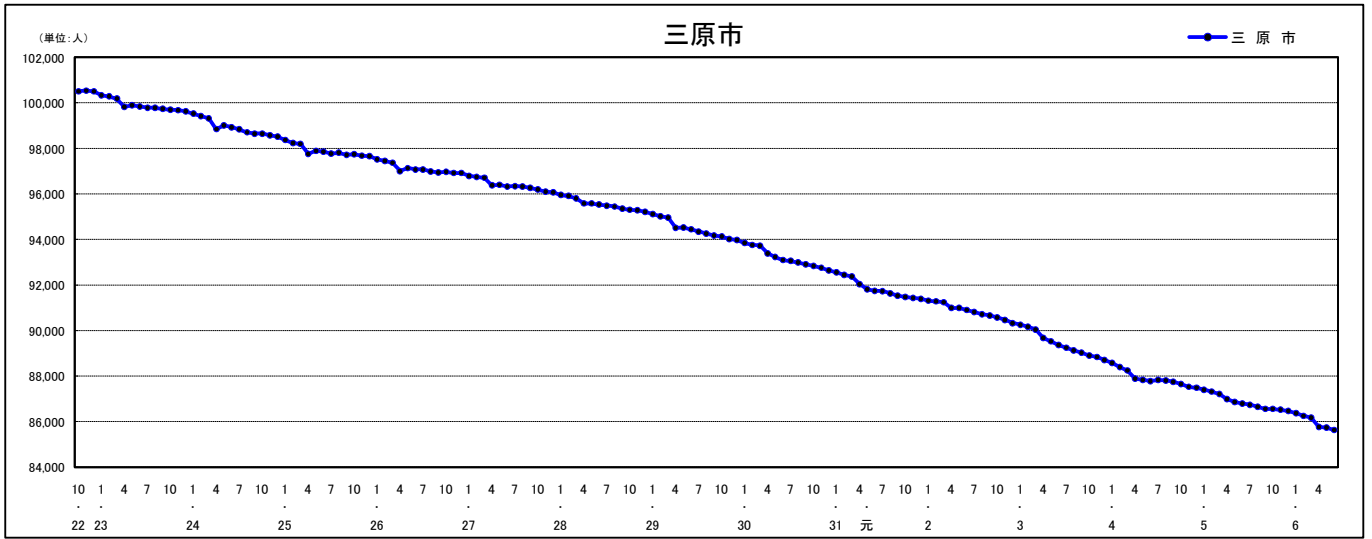

### 人口増減（対前年同月差）の推移 [社会増減、自然増減別]（平成22年10月～）

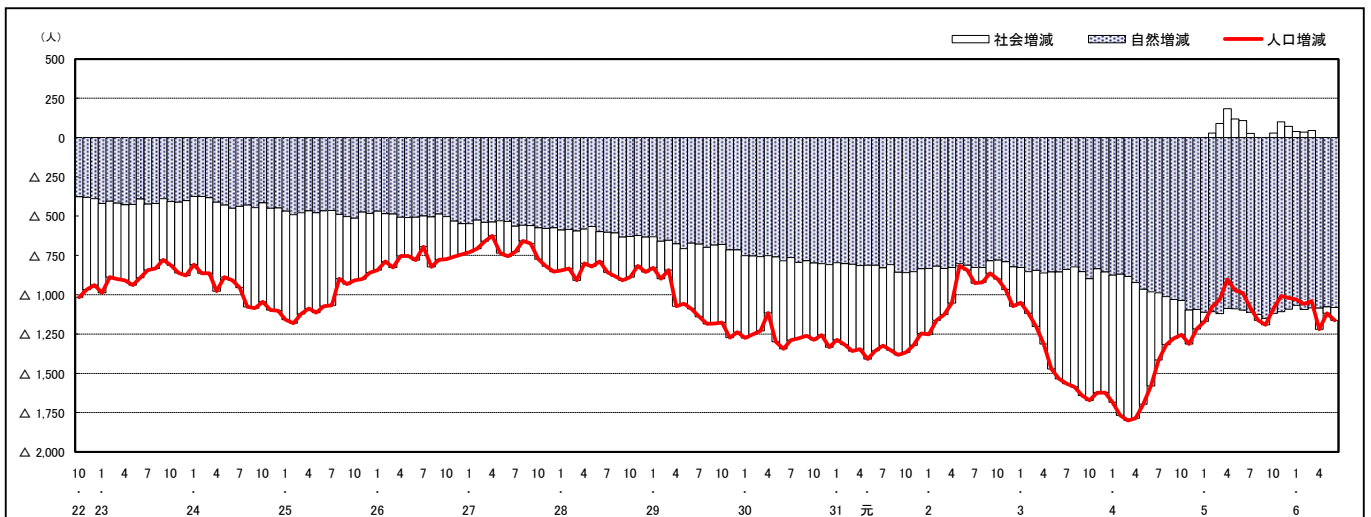

### 人口増減（対前年同月差）の推移 [日本人、外国人別]（平成22年10月～）

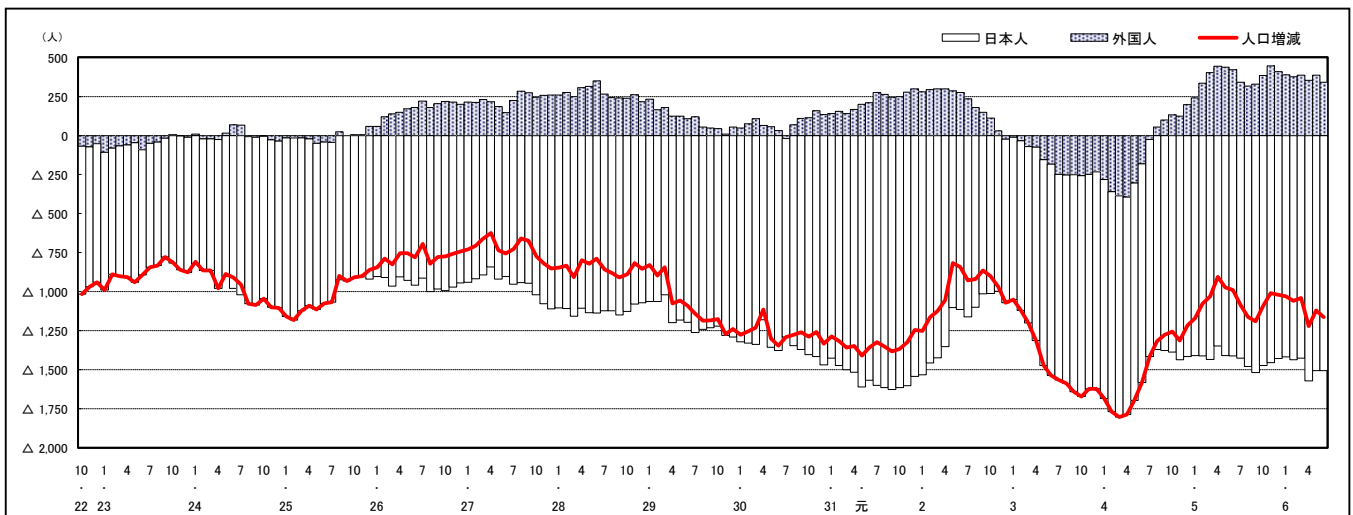

注) 国勢調査結果による推計人口の補正を行っており、社会増減は人口増減から自然増減を差し引いて算出している。

## 市区町別 推計人口の推移（平成22年10月1日～）

### 尾道市

H22国勢調査時の人口	R6.6.1現在の人口	H22国勢調査後の増減数	H22国勢調査後の増減率
145,202人	123,643人	△ 21,559人	△14.85%

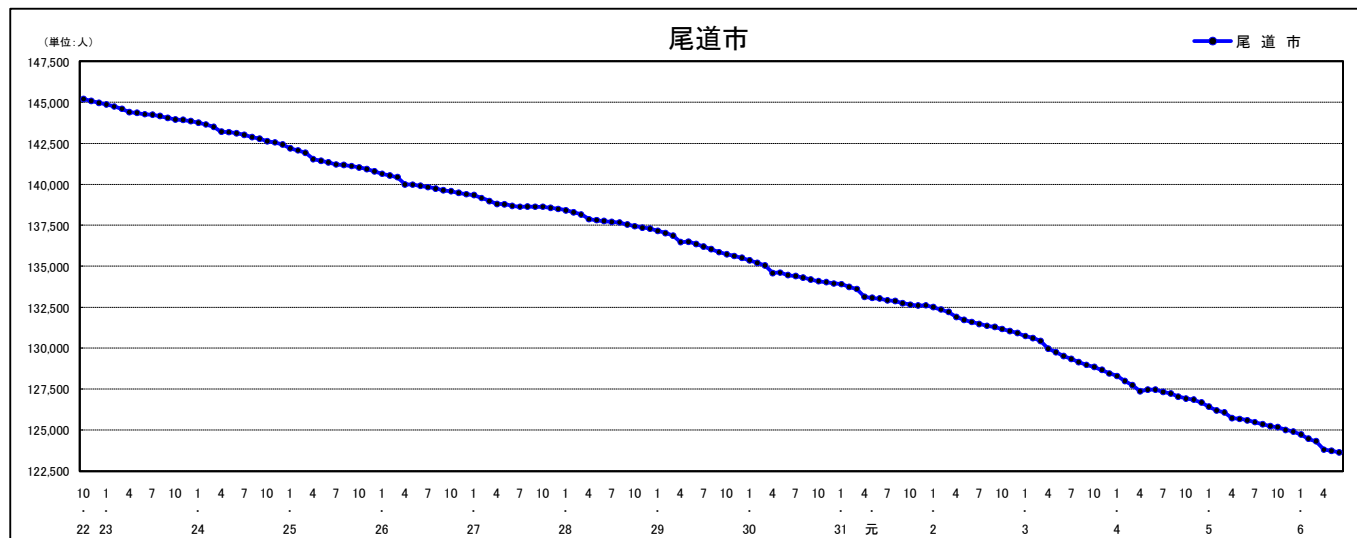

### 人口増減（対前年同月差）の推移【社会増減、自然増減別】（平成22年10月～）

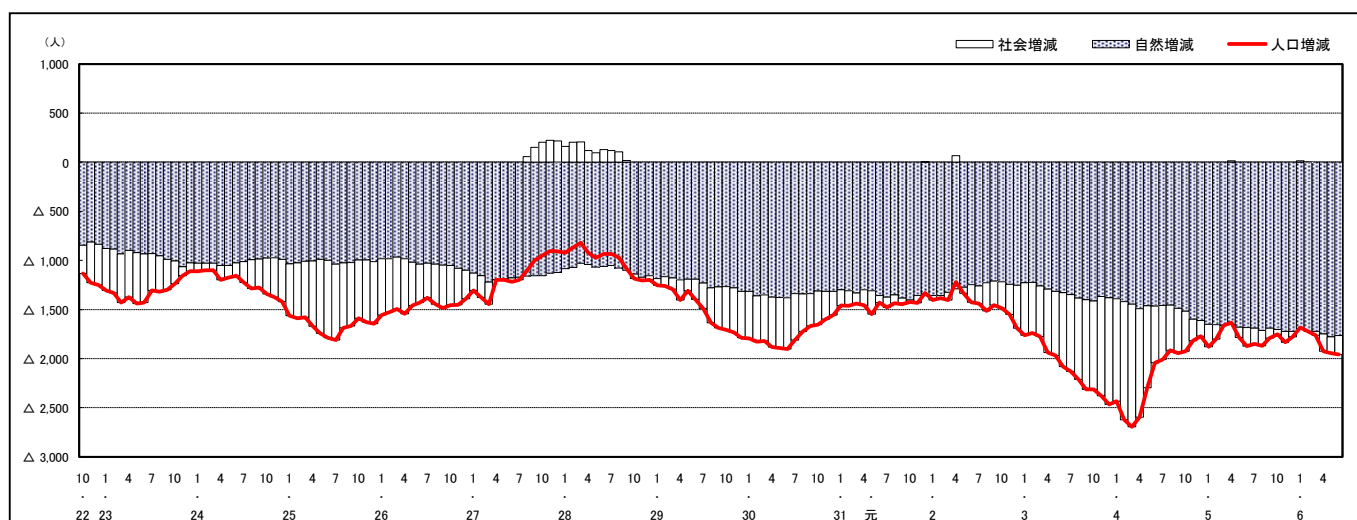

### 人口増減（対前年同月差）の推移【日本人、外国人別】（平成22年10月～）

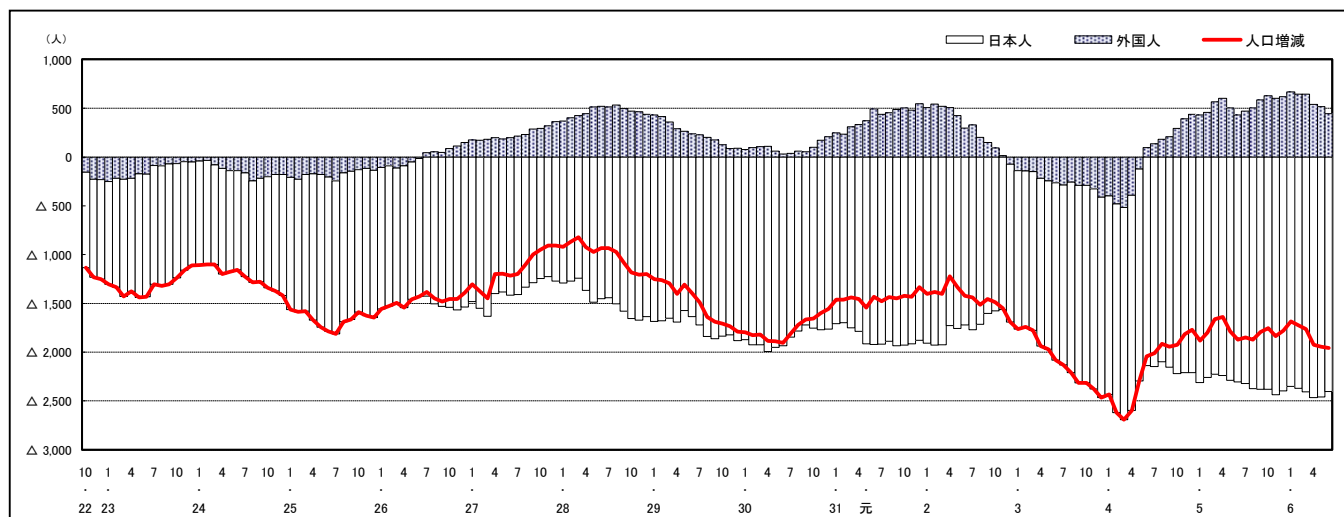

注) 国勢調査結果による推計人口の補正を行っており、社会増減は人口増減から自然増減を差し引いて算出している。

## 市区町別 推計人口の推移（平成22年10月1日～）

### 福山市

H22国勢調査時の人口	R6.6.1現在の人口	H22国勢調査後の増減数	H22国勢調査後の増減率
461,357人	450,209人	△ 11,148人	△2.42%

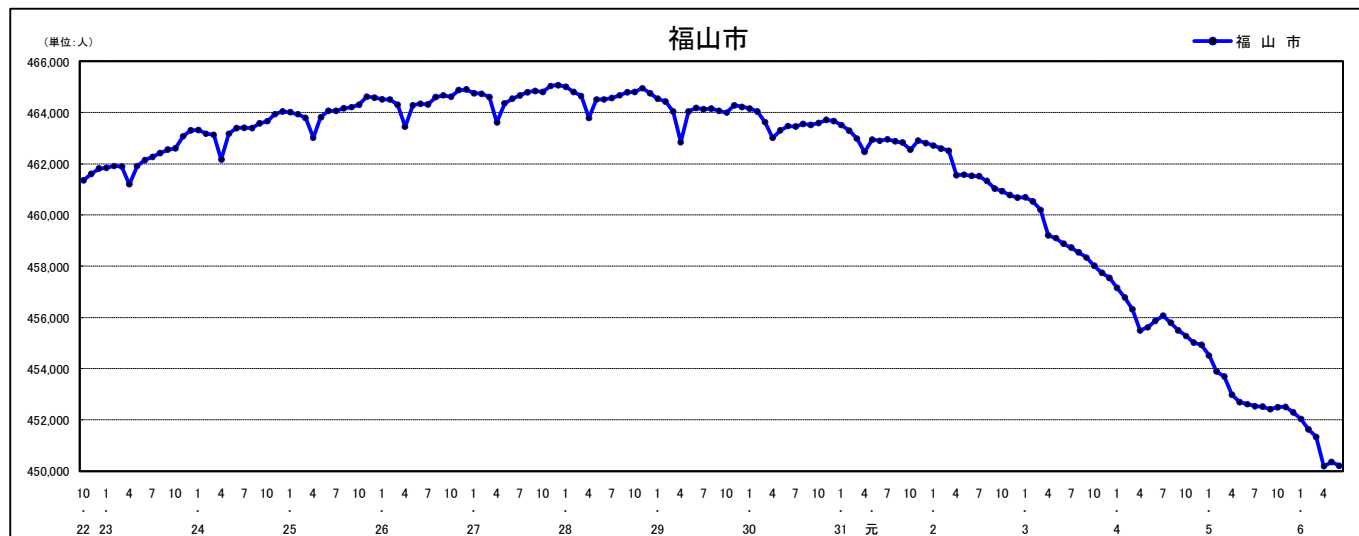

### 人口増減（対前年同月差）の推移【社会増減、自然増減別】（平成22年10月～）

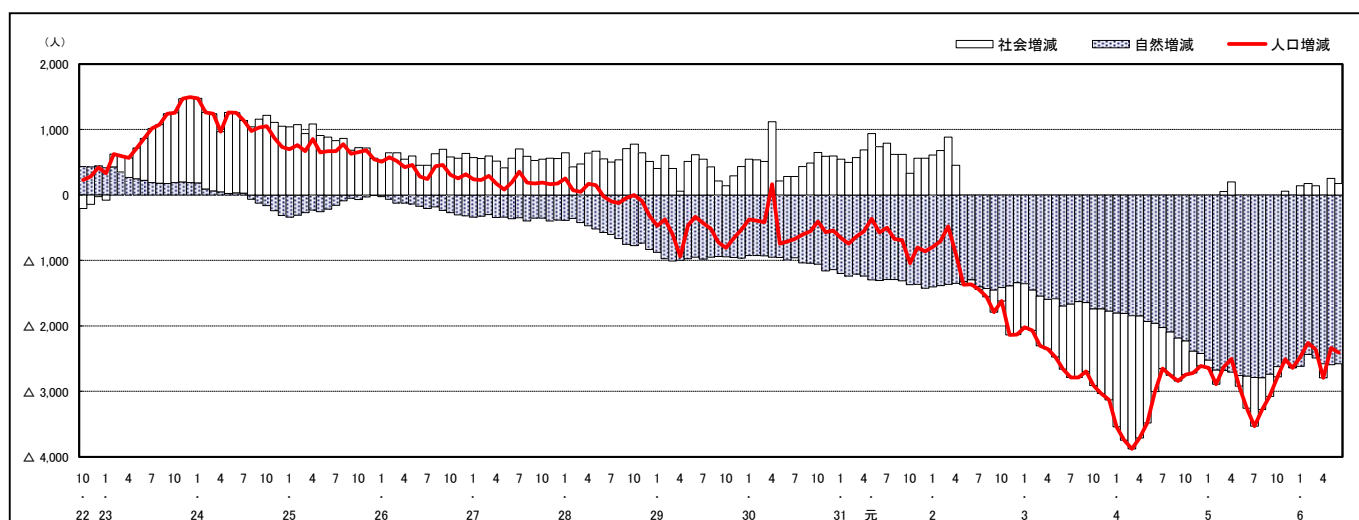

### 人口増減（対前年同月差）の推移【日本人、外国人別】（平成22年10月～）

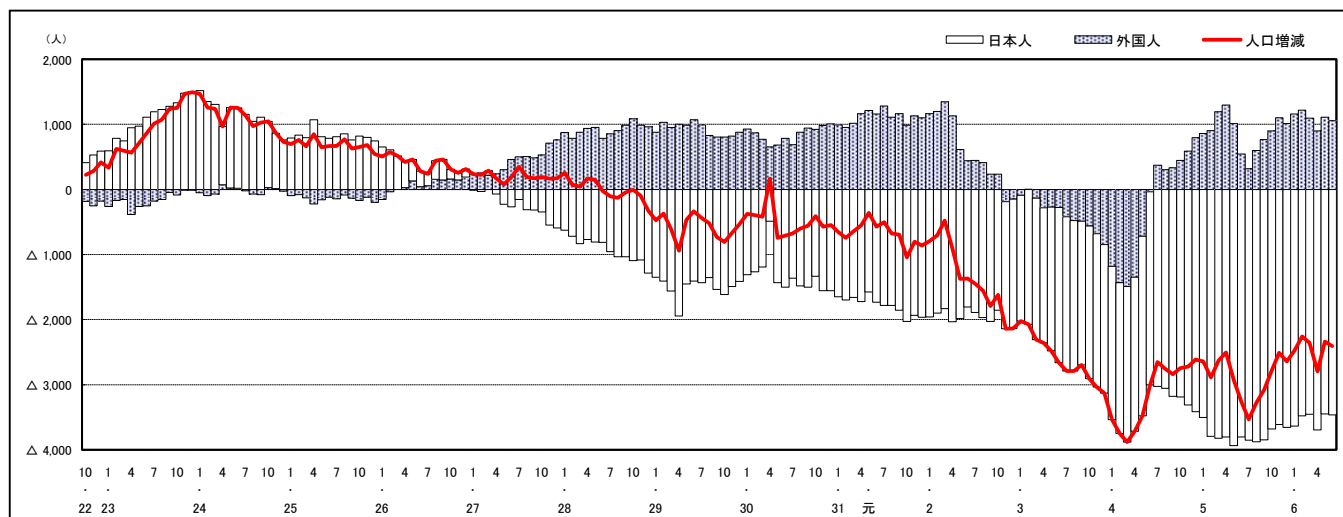

注) 国勢調査結果による推計人口の補正を行っており、社会増減は人口増減から自然増減を差し引いて算出している。

## 市区町別 推計人口の推移（平成22年10月1日～）

### 府中市

H22国勢調査時の人口	R6.6.1現在の人口	H22国勢調査後の増減数	H22国勢調査後の増減率
42,563人	34,808人	△ 7,755人	△18.22%

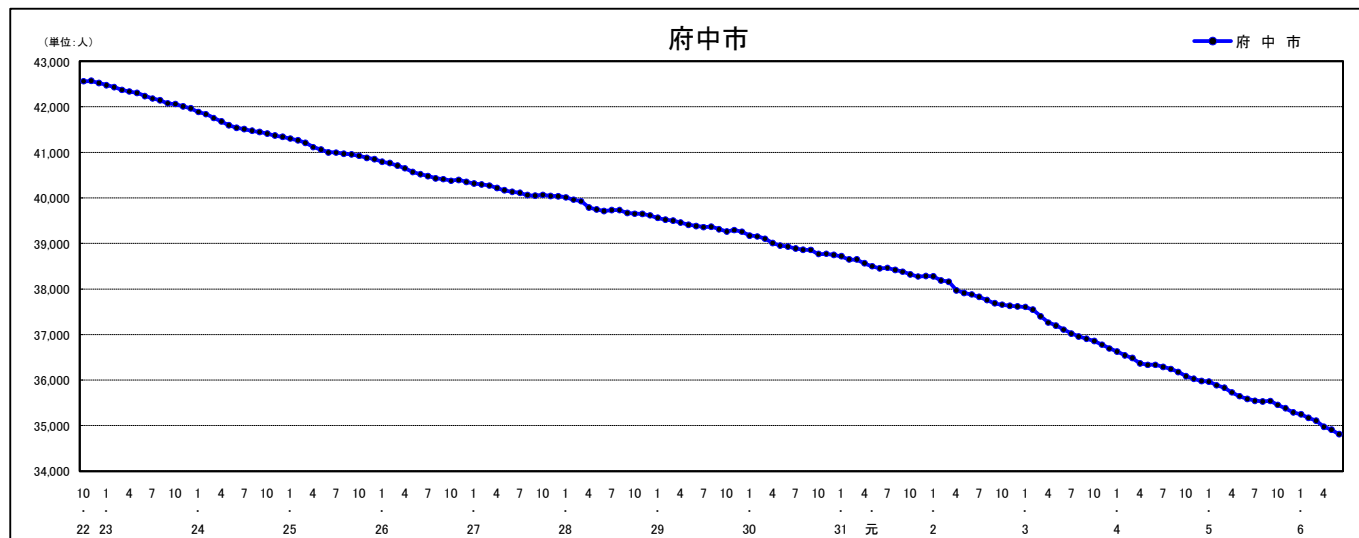

### 人口増減（対前年同月差）の推移 [社会増減、自然増減別]（平成22年10月～）

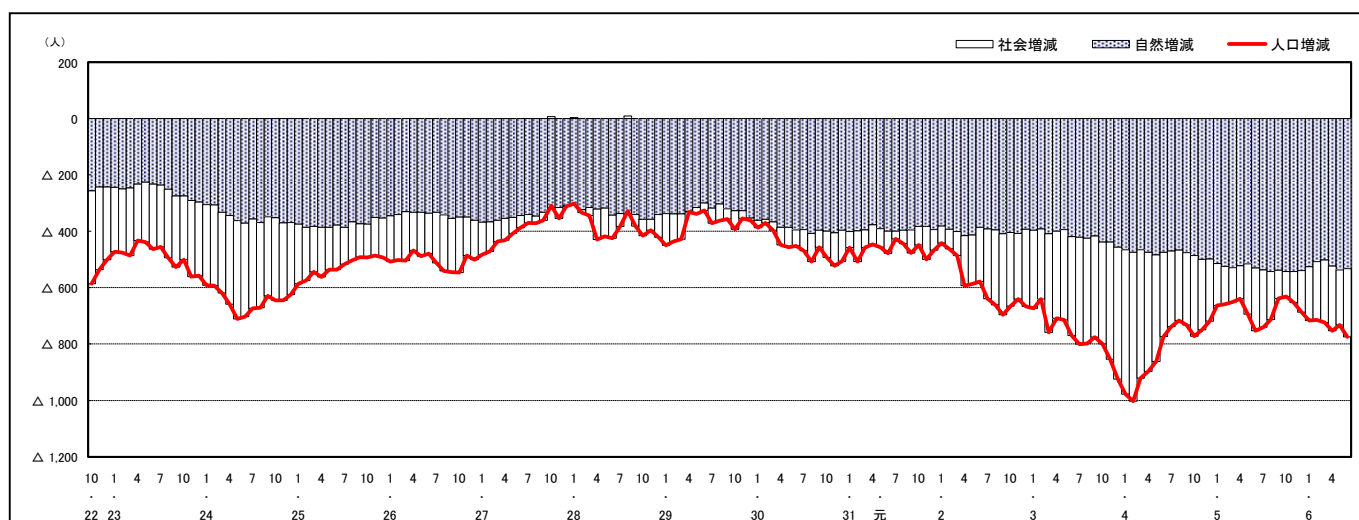

### 人口増減（対前年同月差）の推移 [日本人、外国人別]（平成22年10月～）

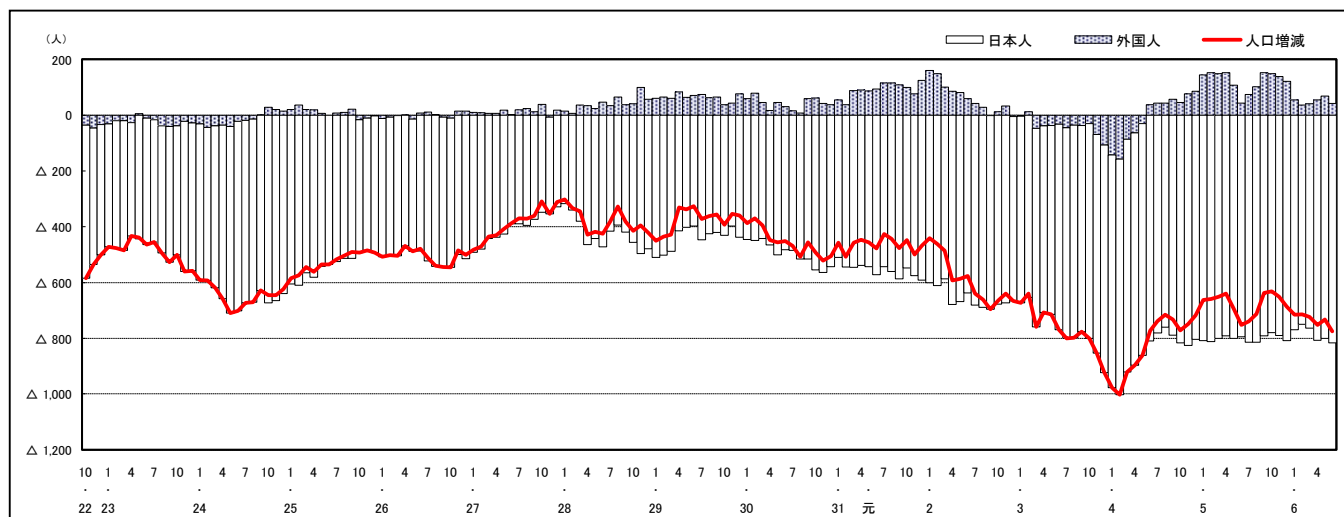

注) 国勢調査結果による推計人口の補正を行っており、社会増減は人口増減から自然増減を差し引いて算出している。

## 市区町別 推計人口の推移（平成22年10月1日～）

### 三次市

H22国勢調査時の人口	R6.6.1現在の人口	H22国勢調査後の増減数	H22国勢調査後の増減率
56,605人	47,625人	△ 8,980人	△15.86%

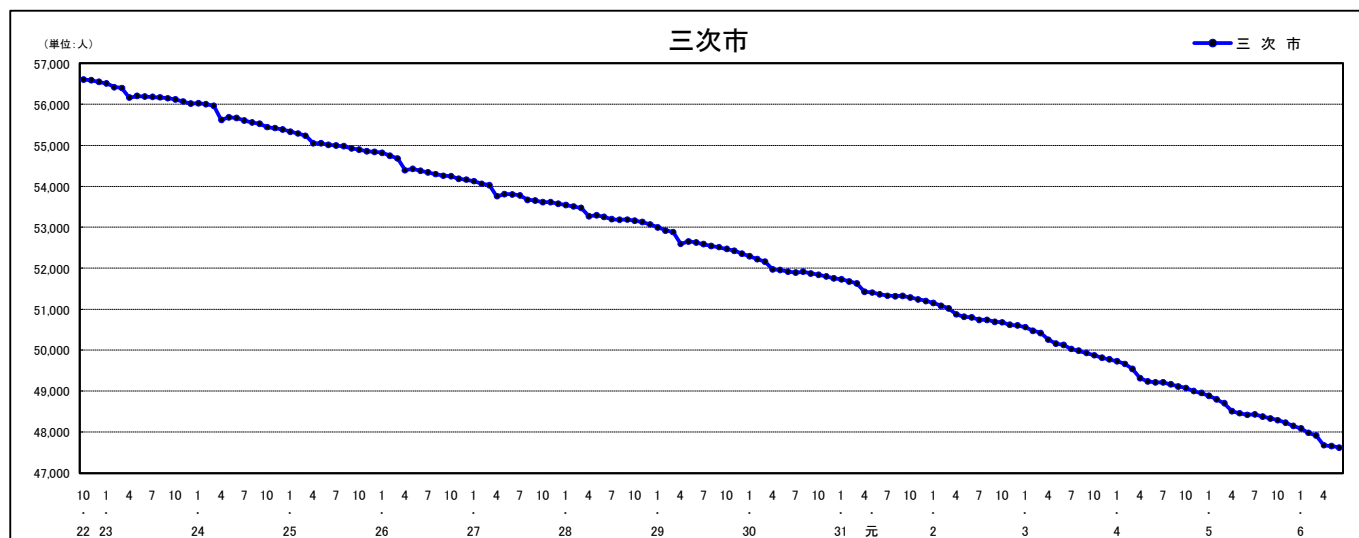

### 人口増減（対前年同月差）の推移【社会増減、自然増減別】（平成22年10月～）

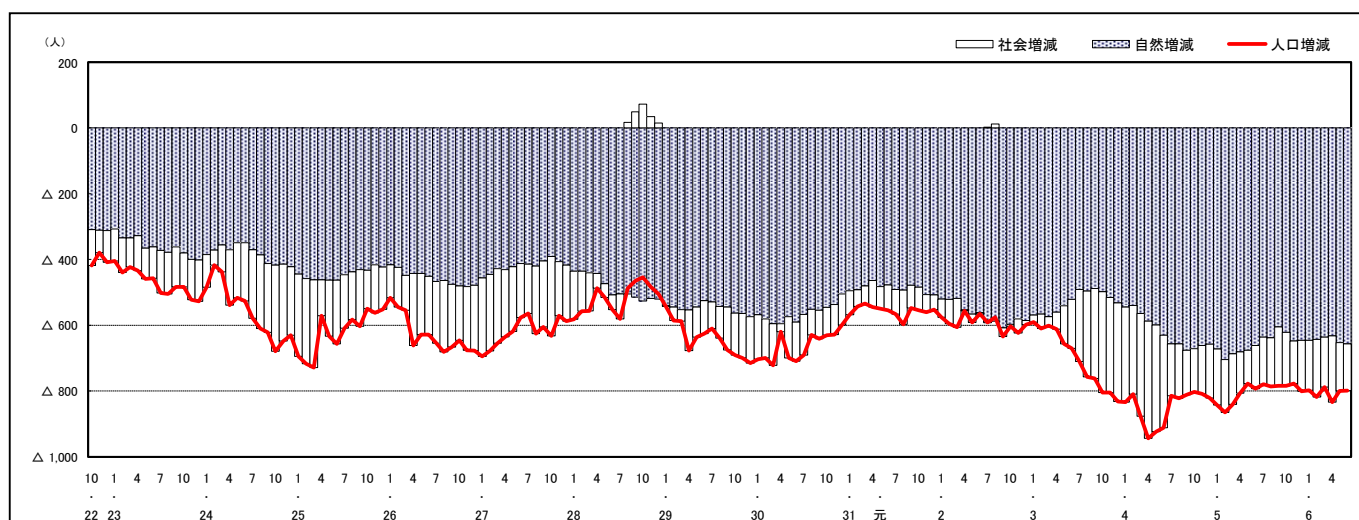

### 人口増減（対前年同月差）の推移【日本人、外国人別】（平成22年10月～）

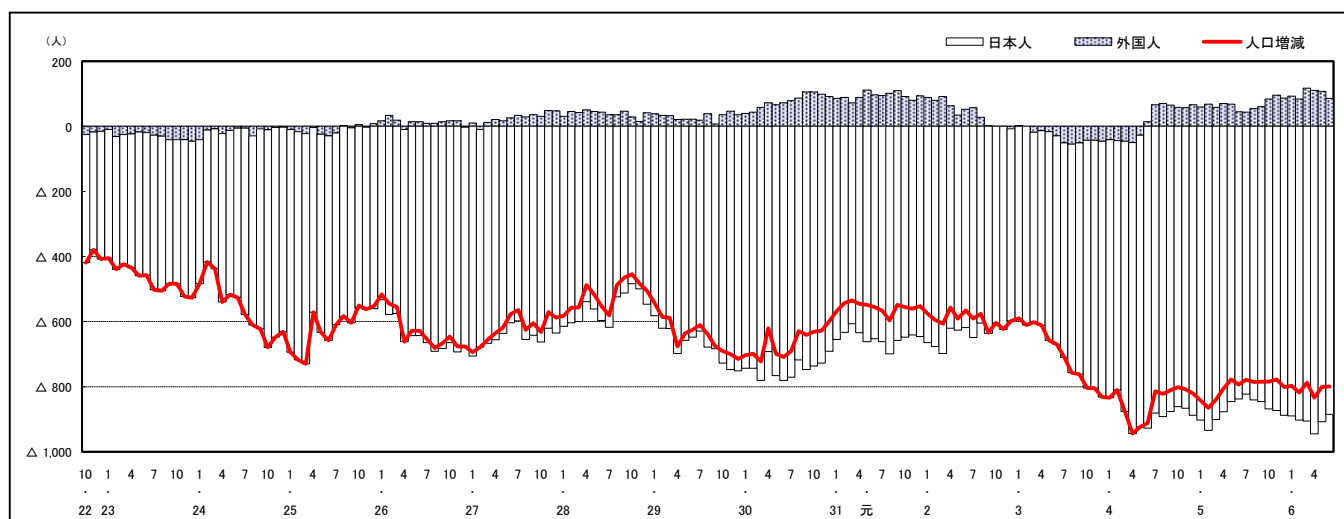

注) 国勢調査結果による推計人口の補正を行っており、社会増減は人口増減から自然増減を差し引いて算出している。

## 市区町別 推計人口の推移（平成22年10月1日～）

### 庄原市

H22国勢調査時の人口	R6.6.1現在の人口	H22国勢調査後の増減数	H22国勢調査後の増減率
40,244人	30,941人	△ 9,303人	△23.12%

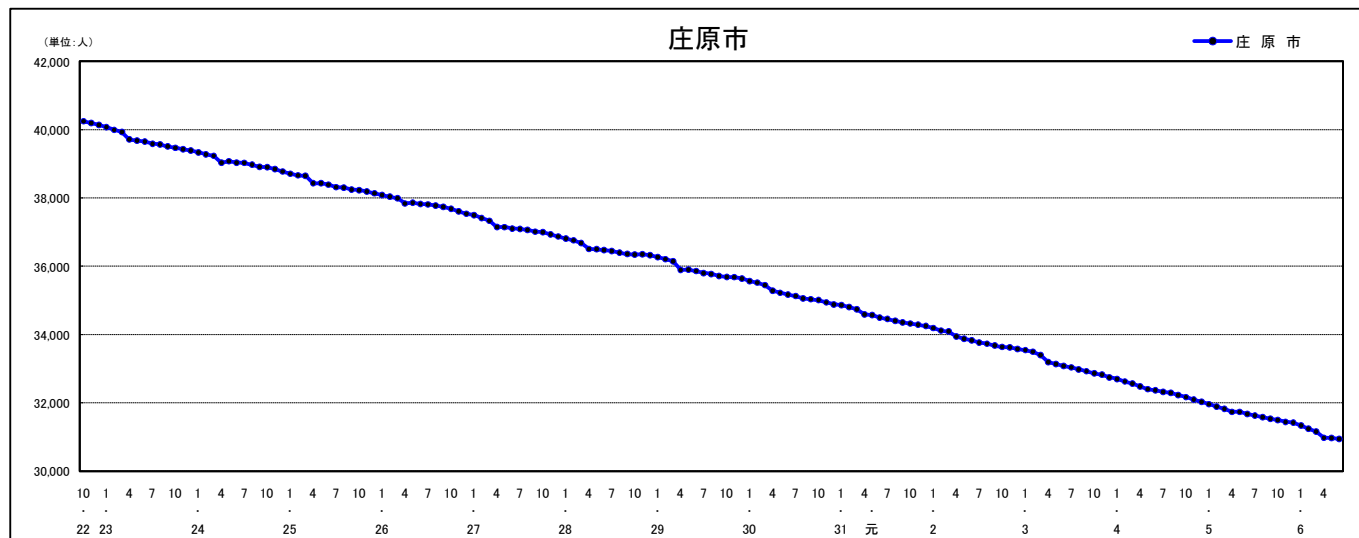

### 人口増減（対前年同月差）の推移【社会増減、自然増減別】（平成22年10月～）

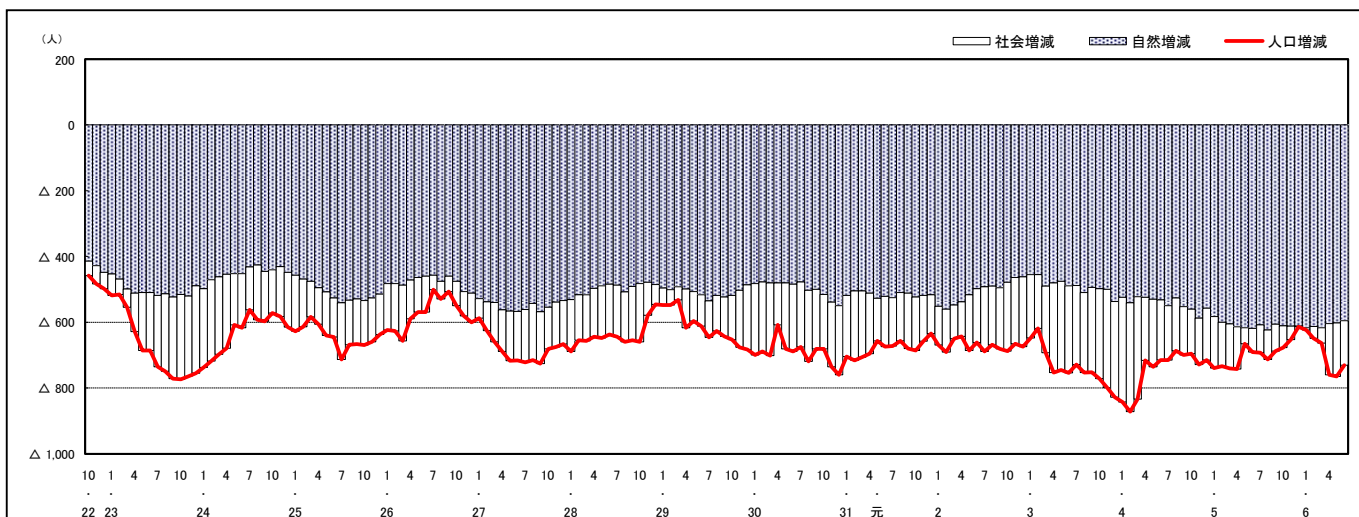

### 人口増減（対前年同月差）の推移【日本人、外国人別】（平成22年10月～）

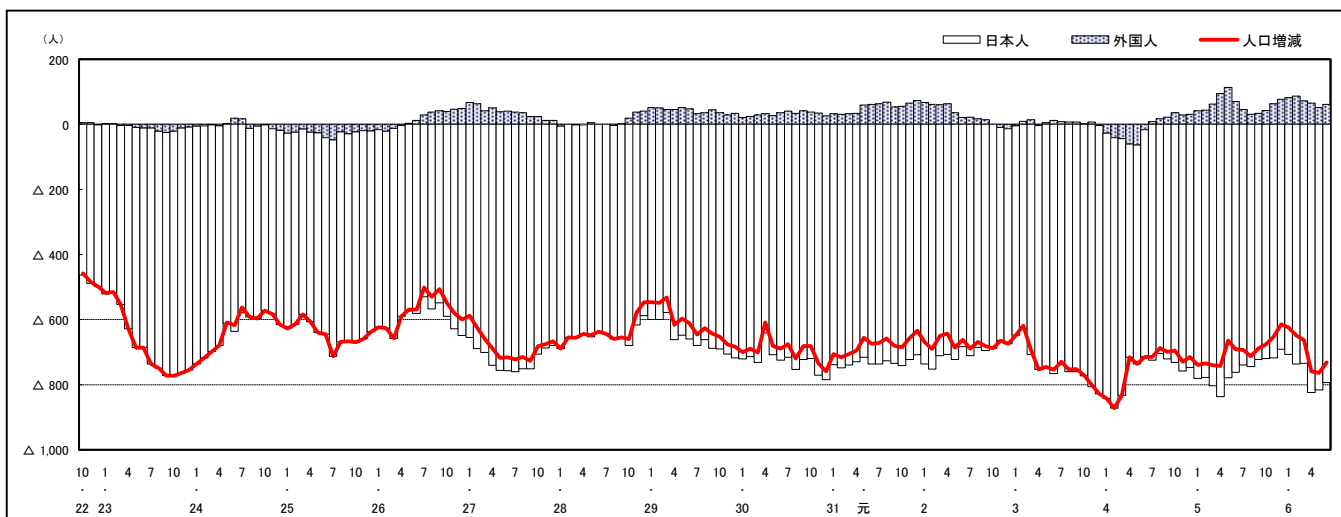

注) 国勢調査結果による推計人口の補正を行っており、社会増減は人口増減から自然増減を差し引いて算出している。

## 市区町別 推計人口の推移（平成22年10月1日～）

### 大竹市

H22国勢調査時の人口	R6.6.1現在の人口	H22国勢調査後の増減数	H22国勢調査後の増減率
28,836人	25,170人	△ 3,666人	△12.71%

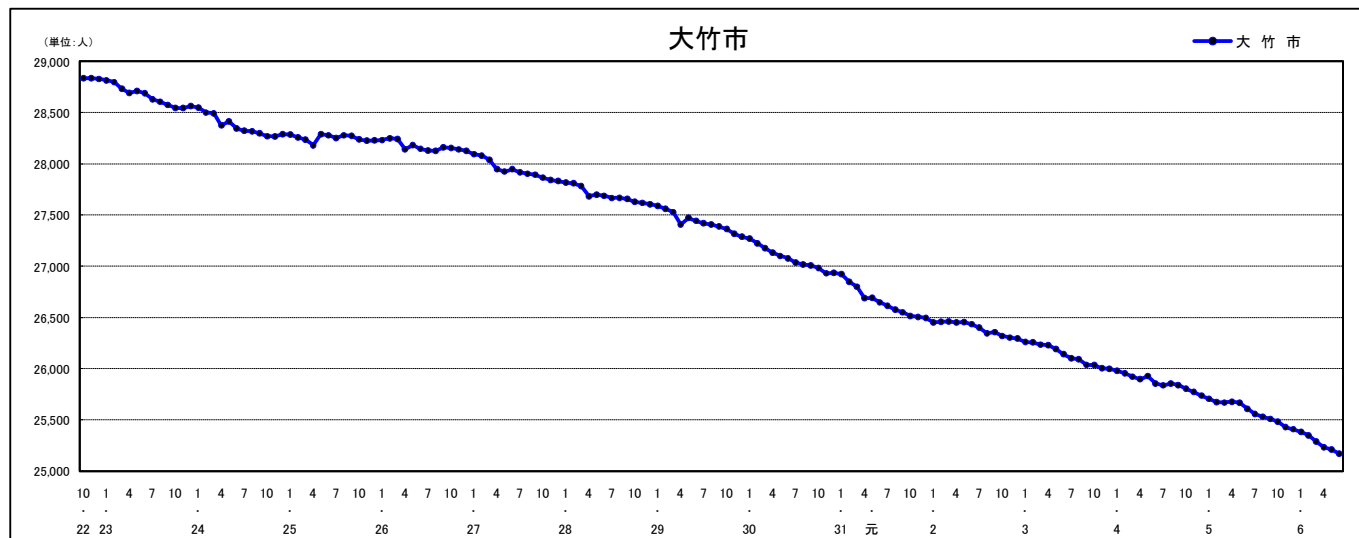

### 人口増減（対前年同月差）の推移 [社会増減、自然増減別]（平成22年10月～）

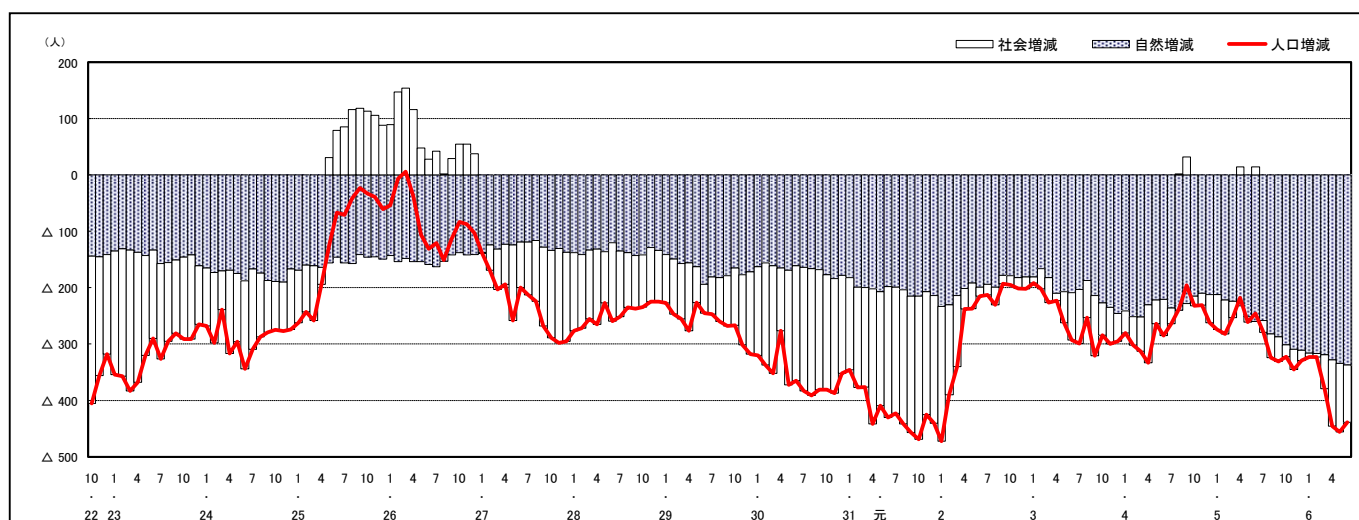

### 人口増減（対前年同月差）の推移 [日本人、外国人別]（平成22年10月～）

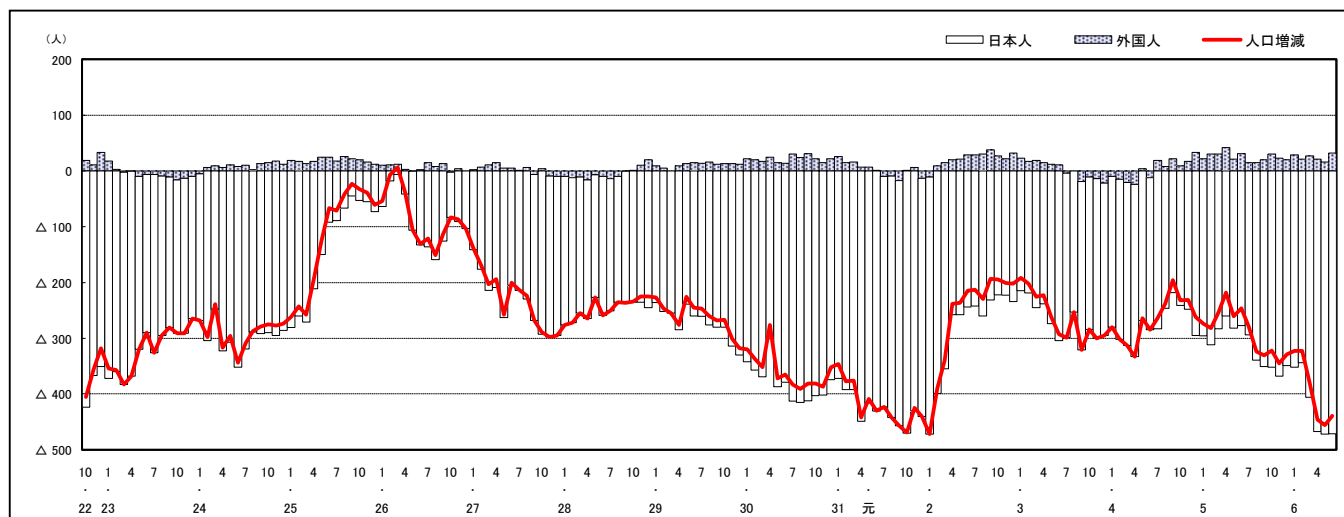

注) 国勢調査結果による推計人口の補正を行っており、社会増減は人口増減から自然増減を差し引いて算出している。



## 市区町別 推計人口の推移（平成22年10月1日～）

### 東広島市

H22国勢調査時の人口	R6.6.1現在の人口	H22国勢調査後の増減数	H22国勢調査後の増減率
190,135人	197,932人	7,797人	4.10%



### 人口増減（対前年同月差）の推移 [社会増減、自然増減別]（平成22年10月～）

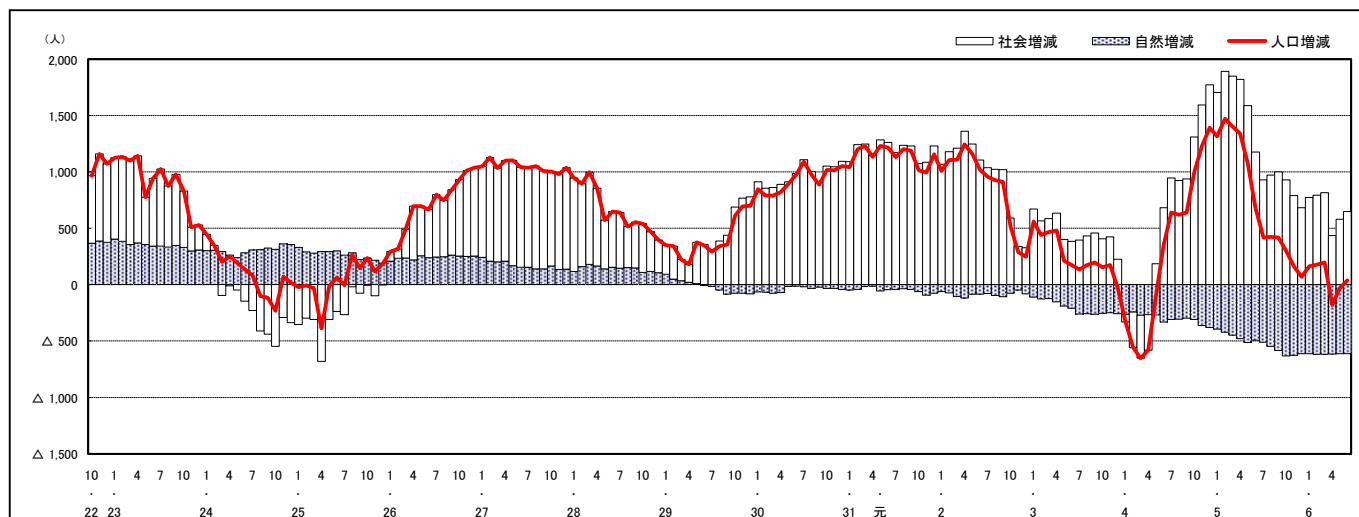

### 人口増減（対前年同月差）の推移 [日本人、外国人別]（平成22年10月～）

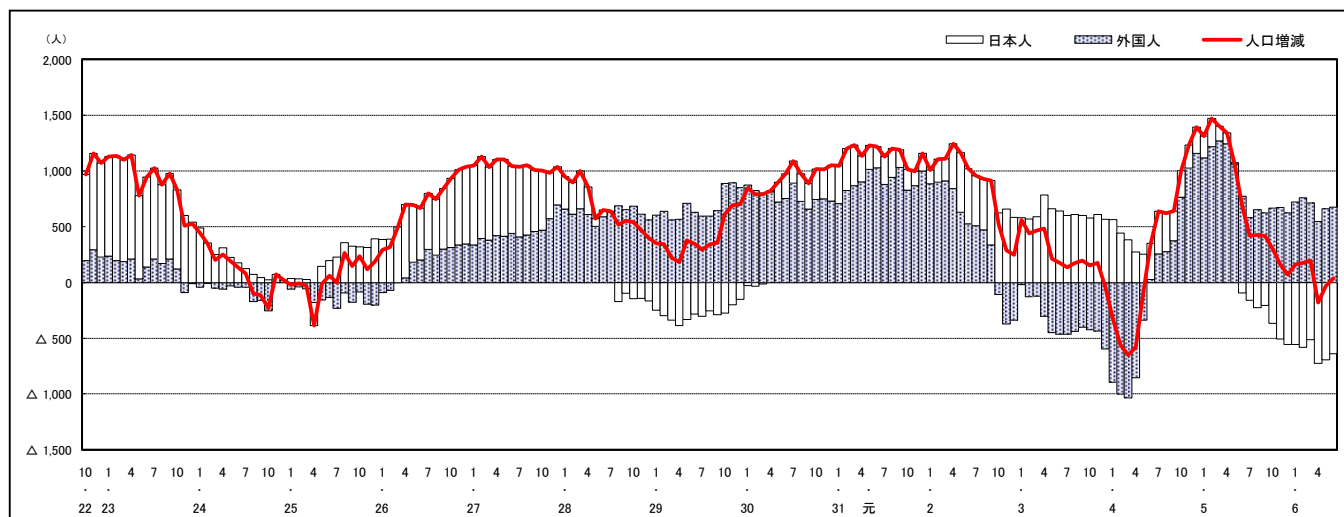

注) 国勢調査結果による推計人口の補正を行っており、社会増減は人口増減から自然増減を差し引いて算出している。



## 市区町別 推計人口の推移（平成22年10月1日～）

### 安芸高田市

H22国勢調査時の人口	R6.6.1現在の人口	H22国勢調査後の増減数	H22国勢調査後の増減率
31,487人	24,603人	△ 6,884人	△21.86%

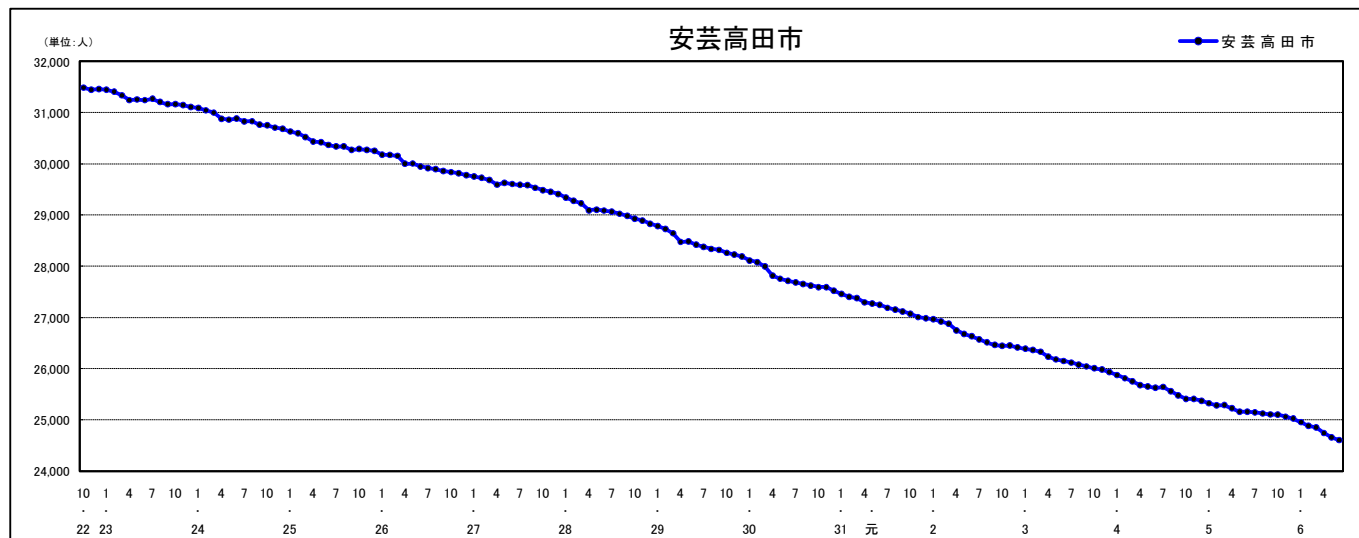

### 人口増減（対前年同月差）の推移【社会増減、自然増減別】（平成22年10月～）

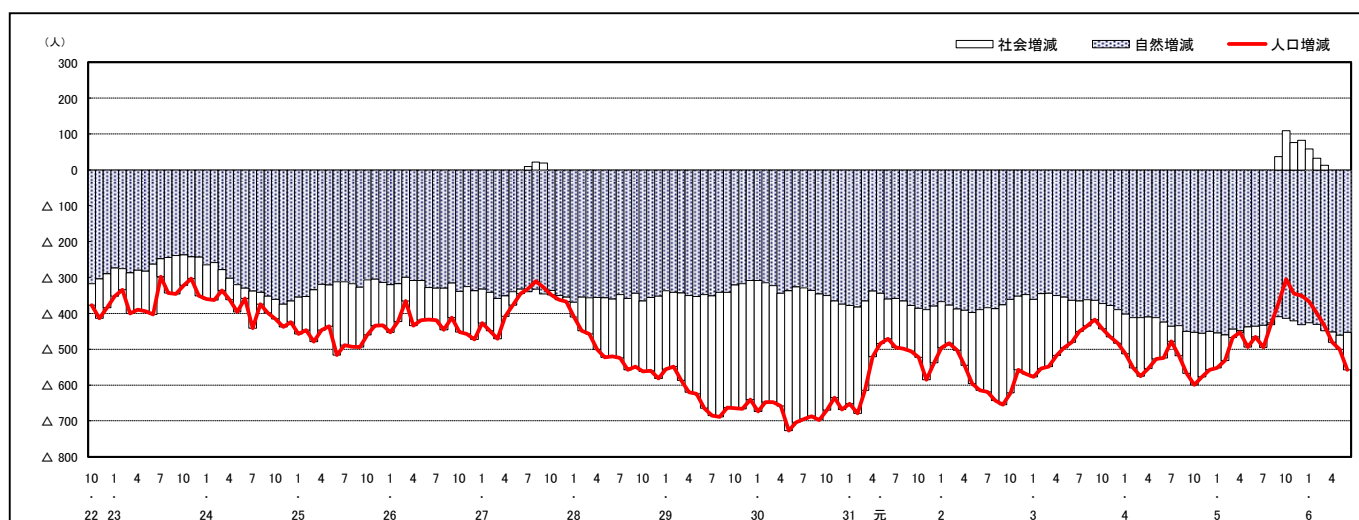

### 人口増減（対前年同月差）の推移【日本人、外国人別】（平成22年10月～）

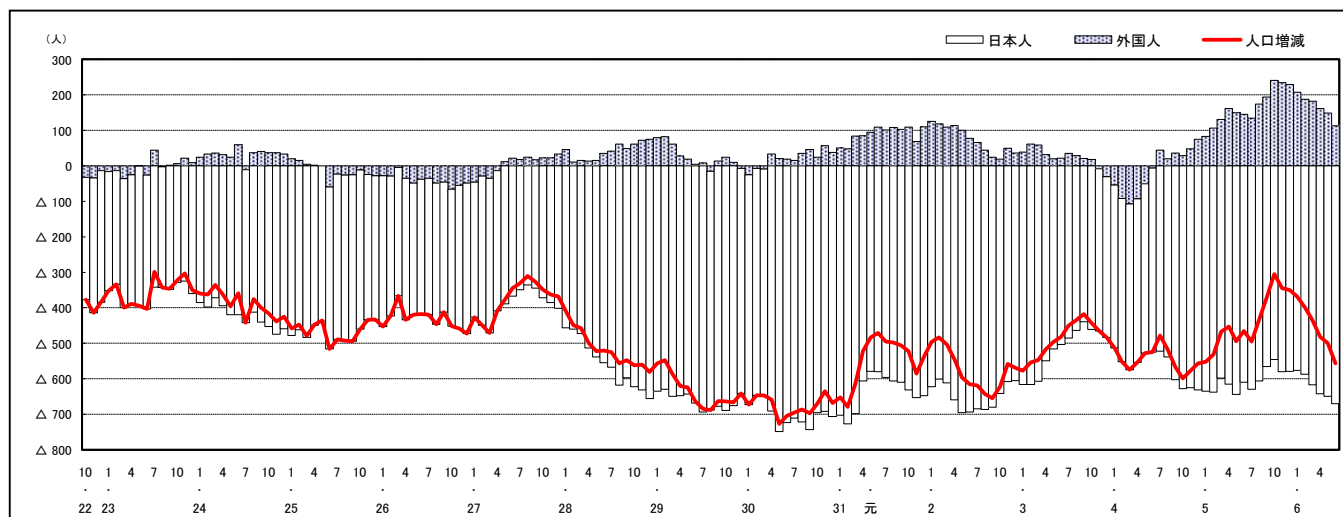

注) 国勢調査結果による推計人口の補正を行っており、社会増減は人口増減から自然増減を差し引いて算出している。

## 市区町別 推計人口の推移（平成22年10月1日～）

### 江田島市

H22国勢調査時の人口	R6.6.1現在の人口	H22国勢調査後の増減数	H22国勢調査後の増減率
27,031人	20,237人	△ 6,794人	△ 25.13%



### 人口増減（対前年同月差）の推移 [社会増減、自然増減別]（平成22年10月～）

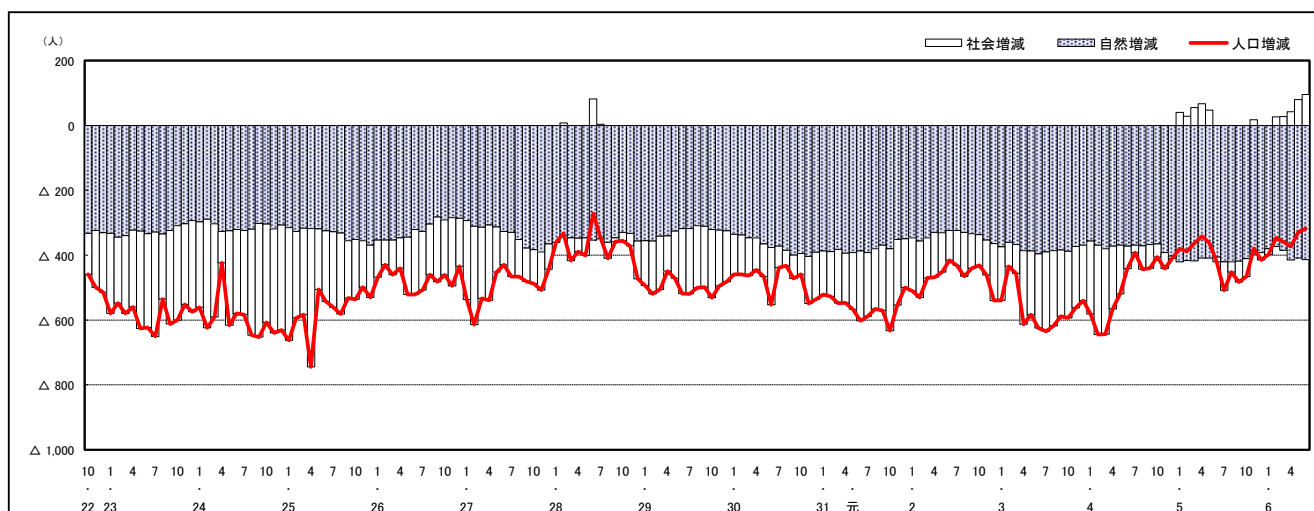

### 人口増減（対前年同月差）の推移 [日本人、外国人別]（平成22年10月～）

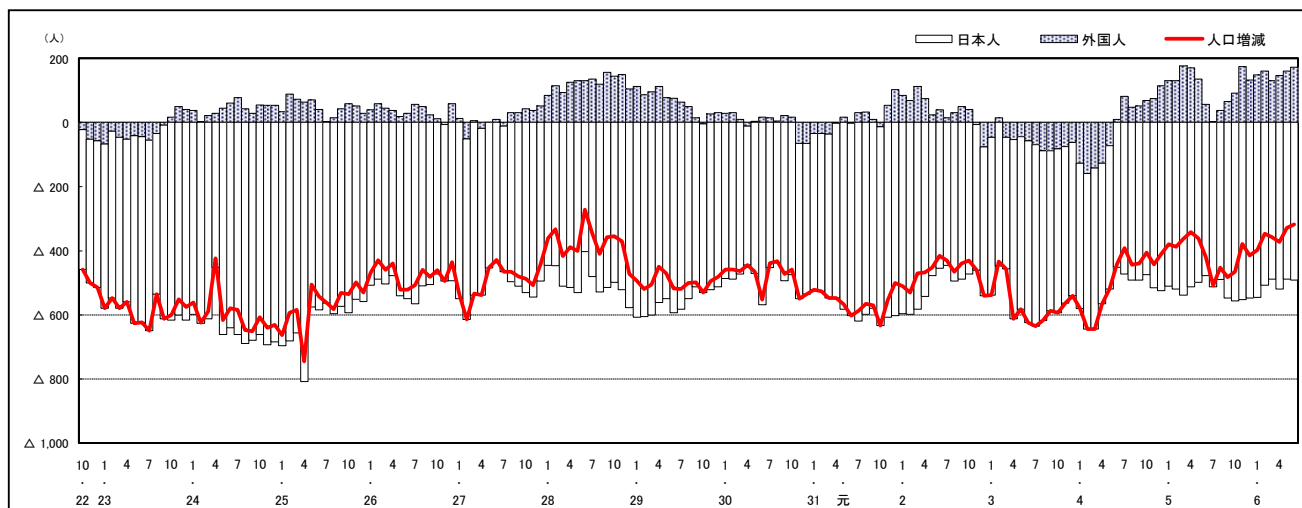

注) 国勢調査結果による推計人口の補正を行っており、社会増減は人口増減から自然増減を差し引いて算出している。

## 市区町別 推計人口の推移（平成22年10月1日～）

### 府中町

H22国勢調査時の人口	R6.6.1現在の人口	H22国勢調査後の増減数	H22国勢調査後の増減率
50,442人	51,515人	1,073人	2.13%



### 人口増減（対前年同月差）の推移〔社会増減、自然増減別〕（平成22年10月～）

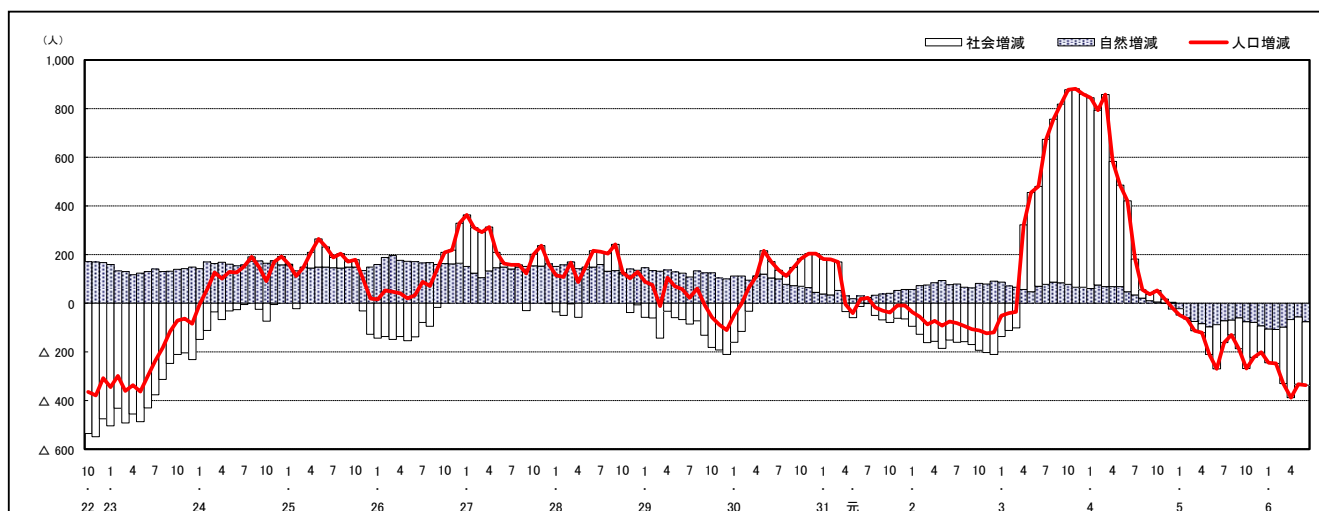

### 人口増減（対前年同月差）の推移〔日本人、外国人別〕（平成22年10月～）

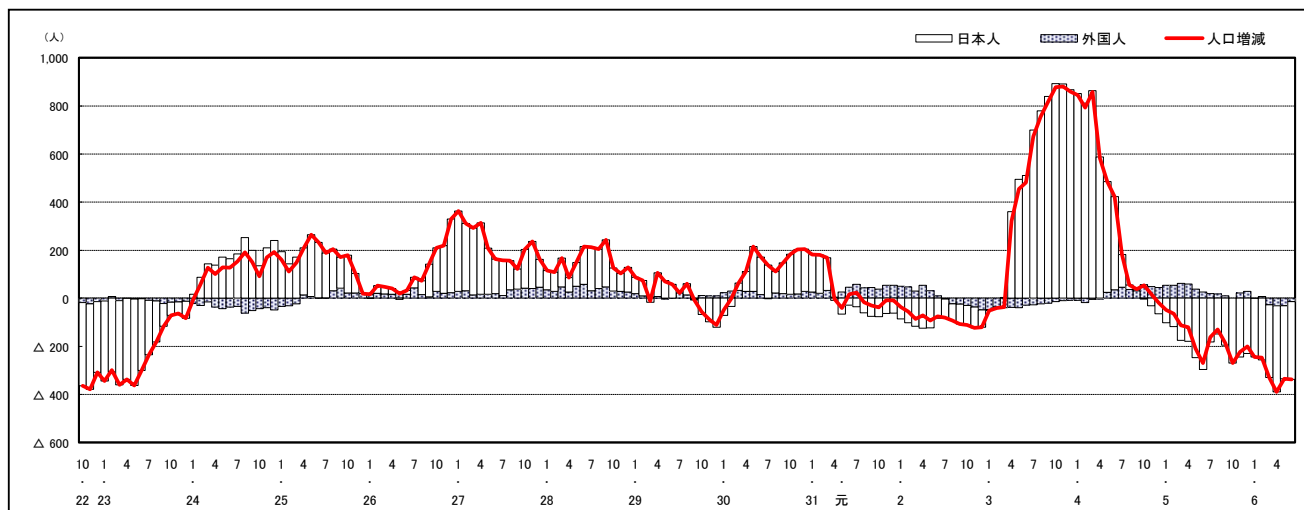

注) 国勢調査結果による推計人口の補正を行っており、社会増減は人口増減から自然増減を差し引いて算出している。

## 市区町別 推計人口の推移（平成22年10月1日～）

### 海田町

H22国勢調査時の人口	R6.6.1現在の人口	H22国勢調査後の増減数	H22国勢調査後の増減率
28,475人	30,252人	1,777人	6.24%



### 人口増減（対前年同月差）の推移【社会増減、自然増減別】（平成22年10月～）

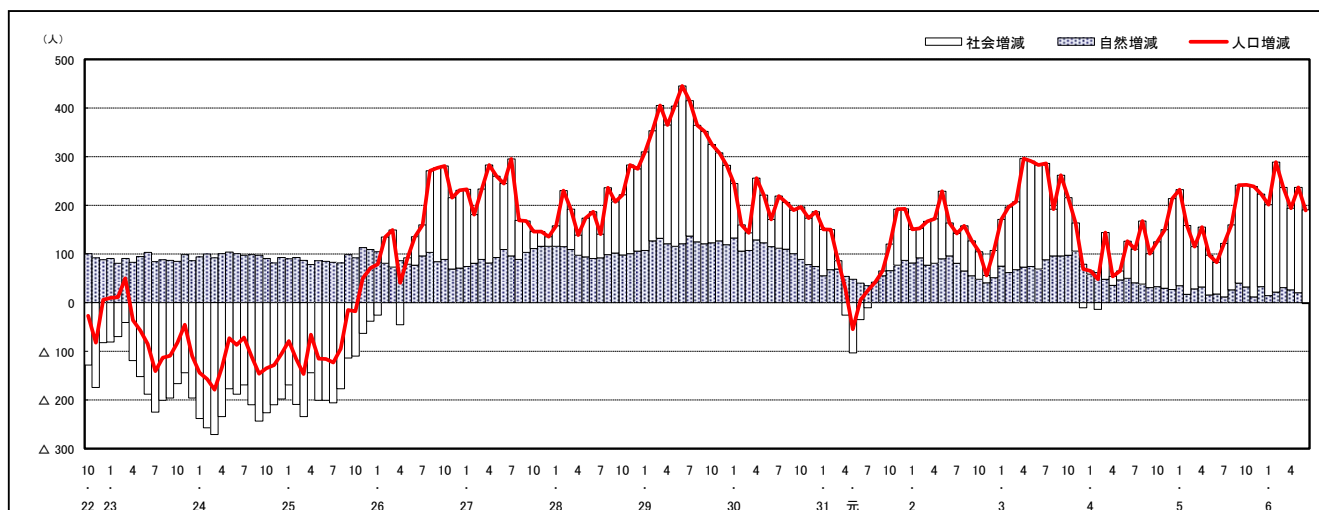

### 人口増減（対前年同月差）の推移【日本人、外国人別】（平成22年10月～）

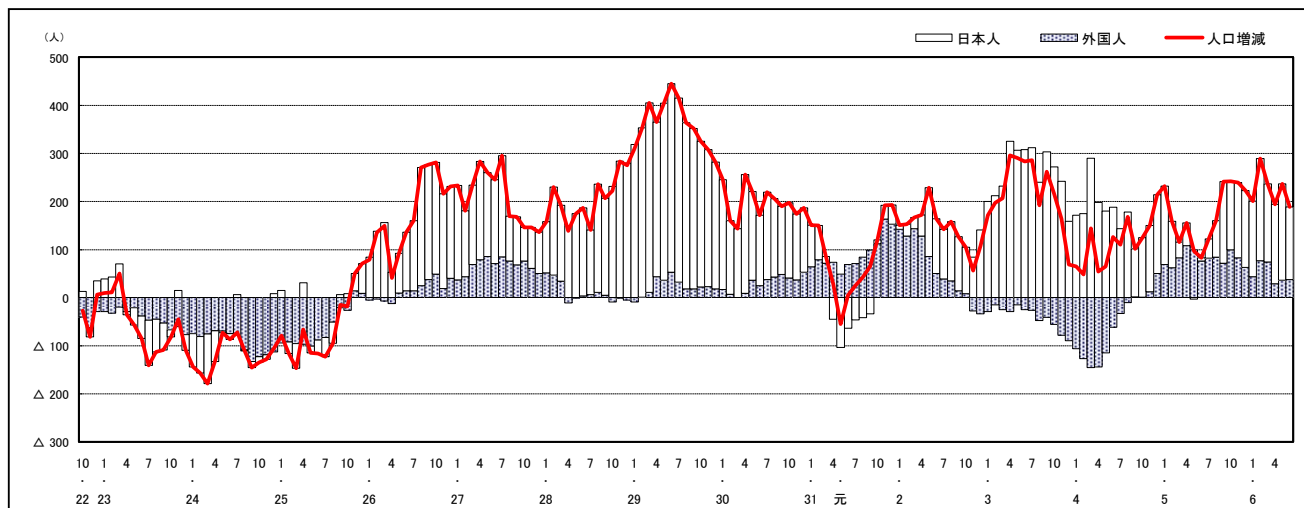

注) 国勢調査結果による推計人口の補正を行っており、社会増減は人口増減から自然増減を差し引いて算出している。

## 市区町別 推計人口の推移（平成22年10月1日～）

### 熊野町

H22国勢調査時の人口	R6.6.1現在の人口	H22国勢調査後の増減数	H22国勢調査後の増減率
24,533人	22,562人	△1,971人	△8.03%

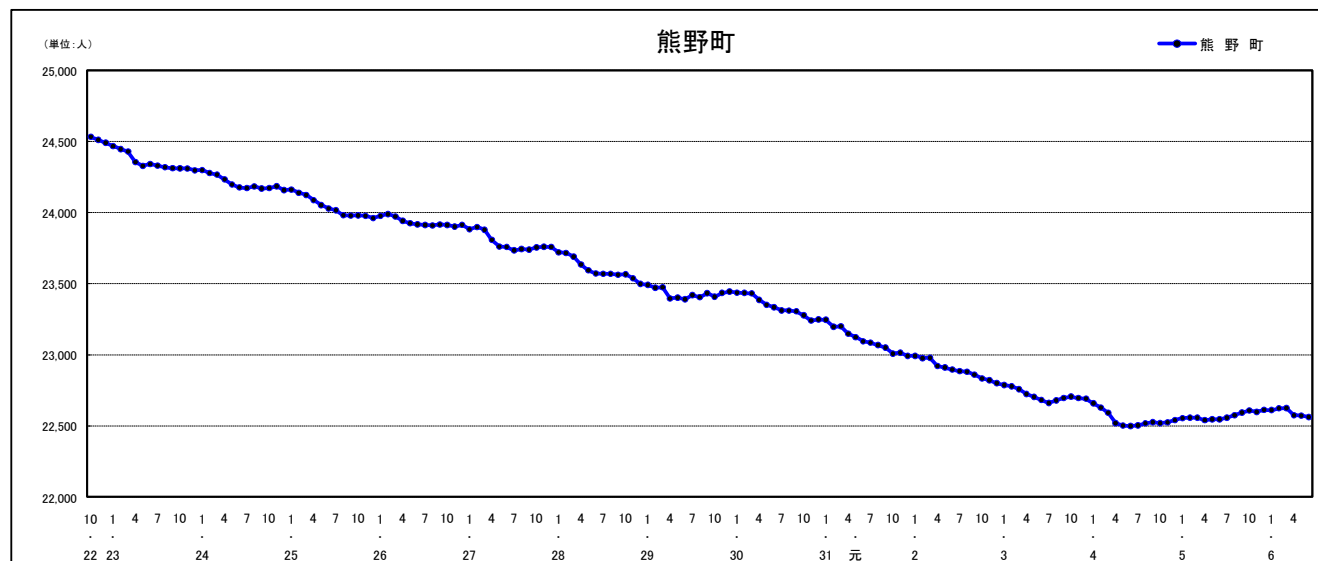

### 人口増減（対前年同月差）の推移【社会増減、自然増減別】（平成22年10月～）

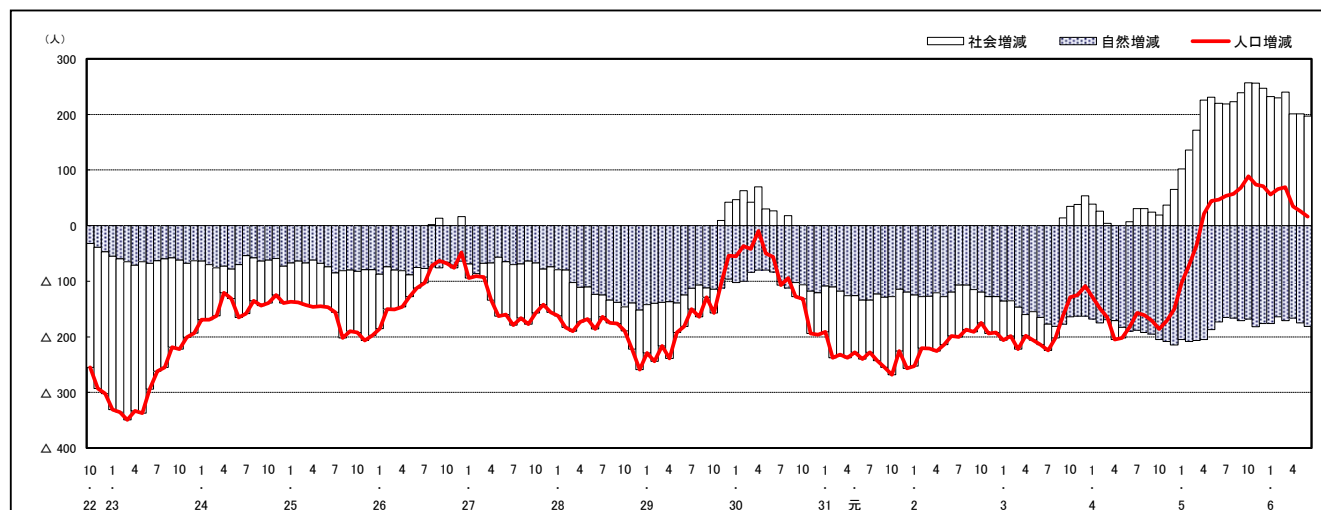

### 人口増減（対前年同月差）の推移【日本人、外国人別】（平成22年10月～）

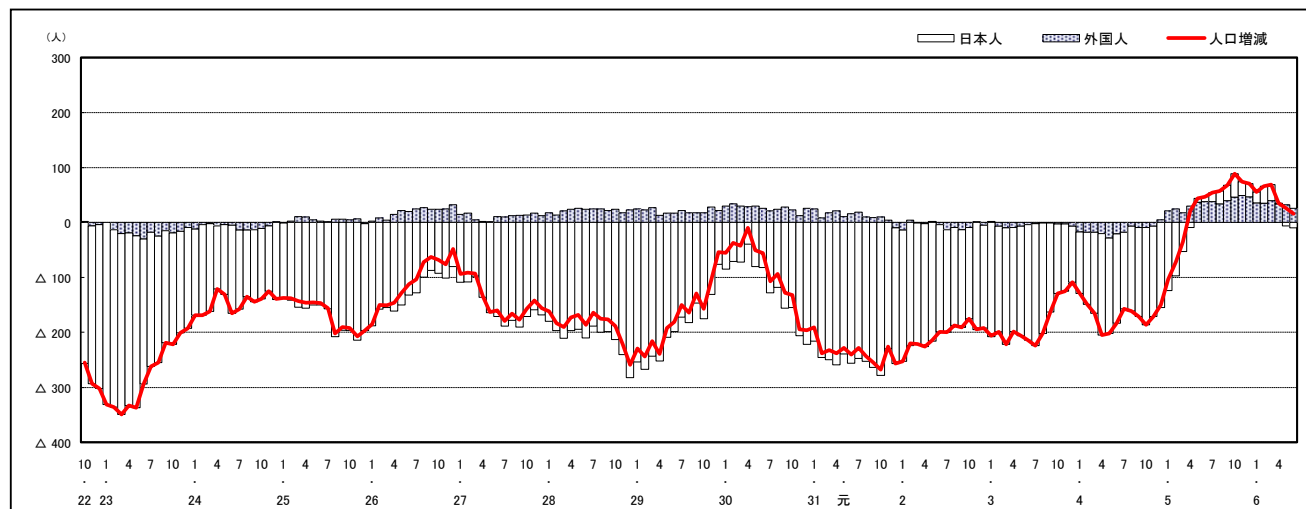

注) 国勢調査結果による推計人口の補正を行っており、社会増減は人口増減から自然増減を差し引いて算出している。

## 市区町別 推計人口の推移（平成22年10月1日～）

坂 町

H22国勢調査時の人口	R6.6.1現在の人口	H22国勢調査後の増減数	H22国勢調査後の増減率
13,262人	12,311人	△ 951人	△7.17%

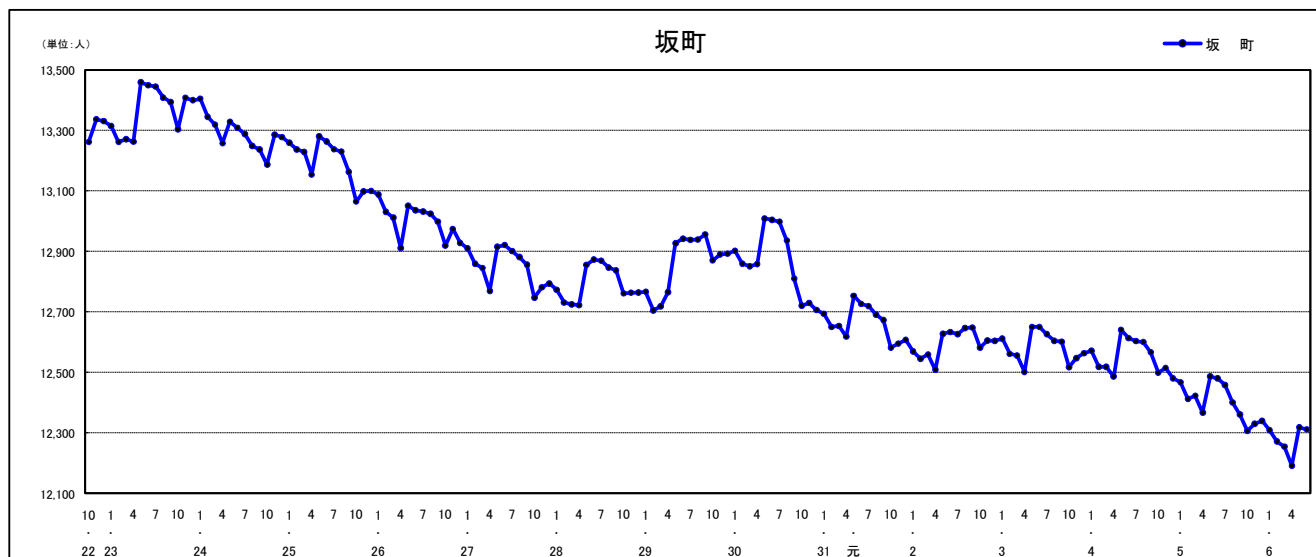

### 人口増減（対前年同月差）の推移【社会増減、自然増減別】（平成22年10月～）

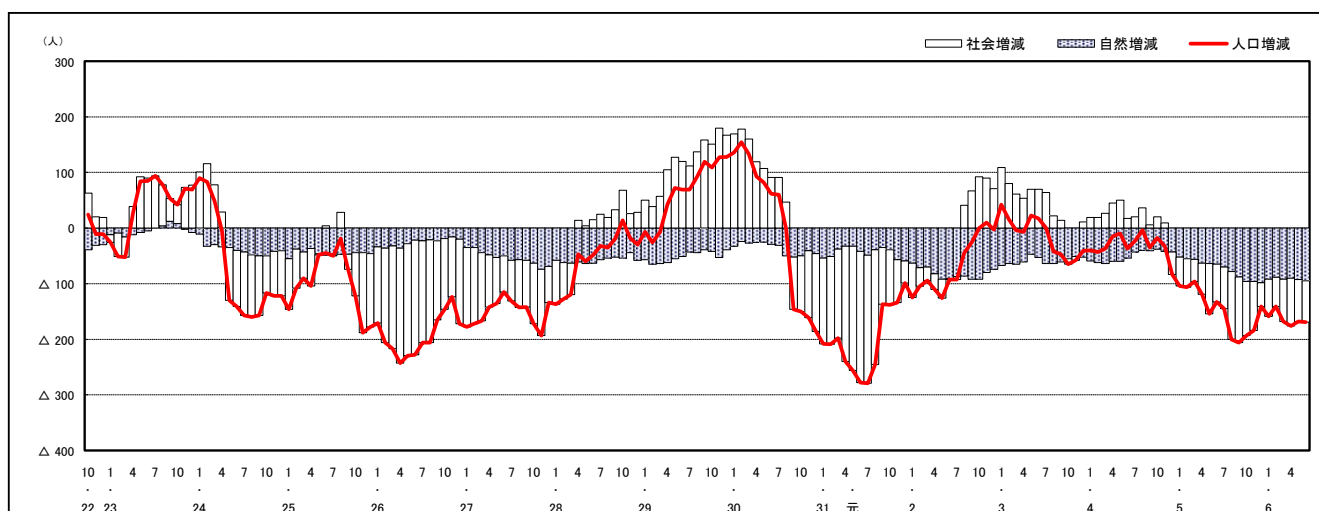

### 人口増減（対前年同月差）の推移【日本人、外国人別】（平成22年10月～）

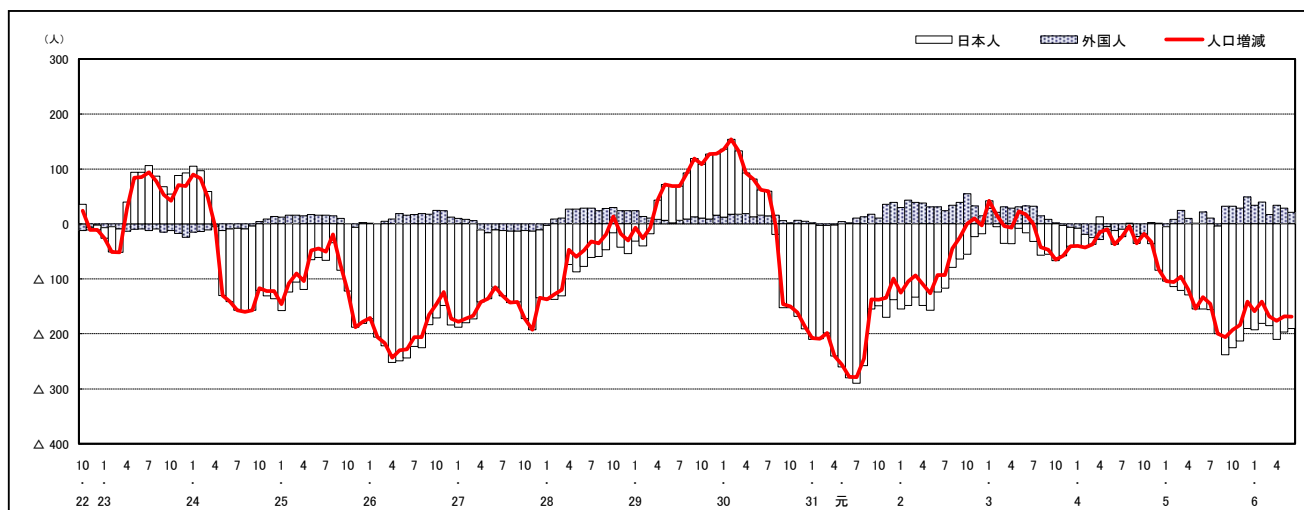

注) 国勢調査結果による推計人口の補正を行っており、社会増減は人口増減から自然増減を差し引いて算出している。



市区町別 推計人口の推移（平成22年10月1日～）

安芸太田町

H22国勢調査時の人口	R6.6.1現在の人口	H22国勢調査後の増減数	H22国勢調査後の増減率
7,255人	5,117人	△ 2,138人	△29.47%

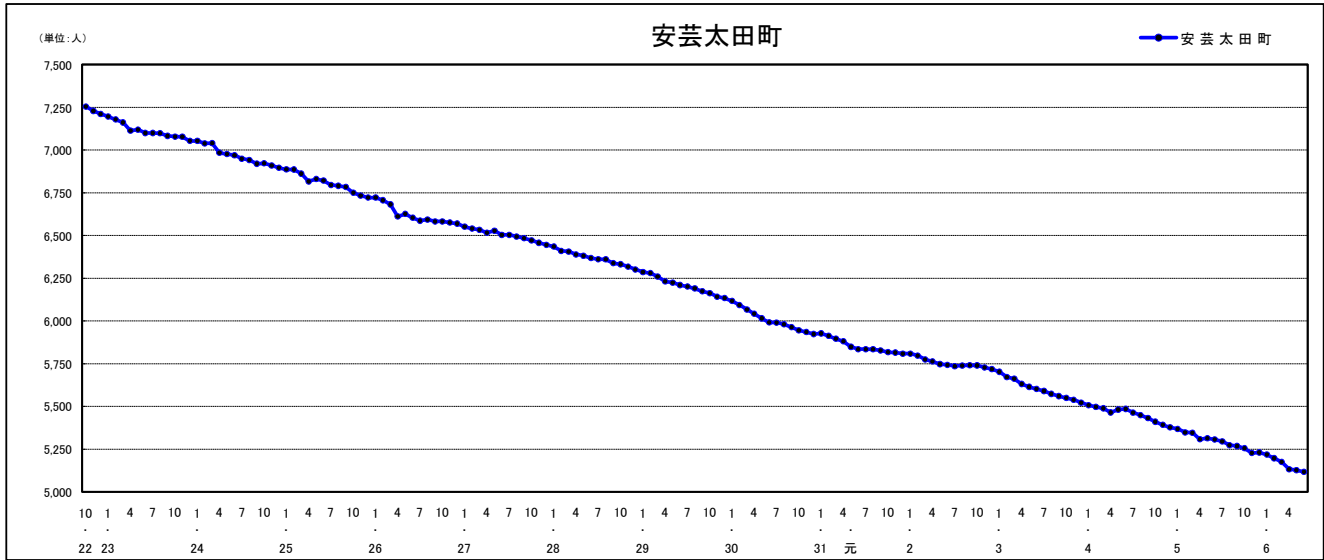

人口増減（対前年同月差）の推移〔社会増減、自然増減別〕（平成22年10月～）

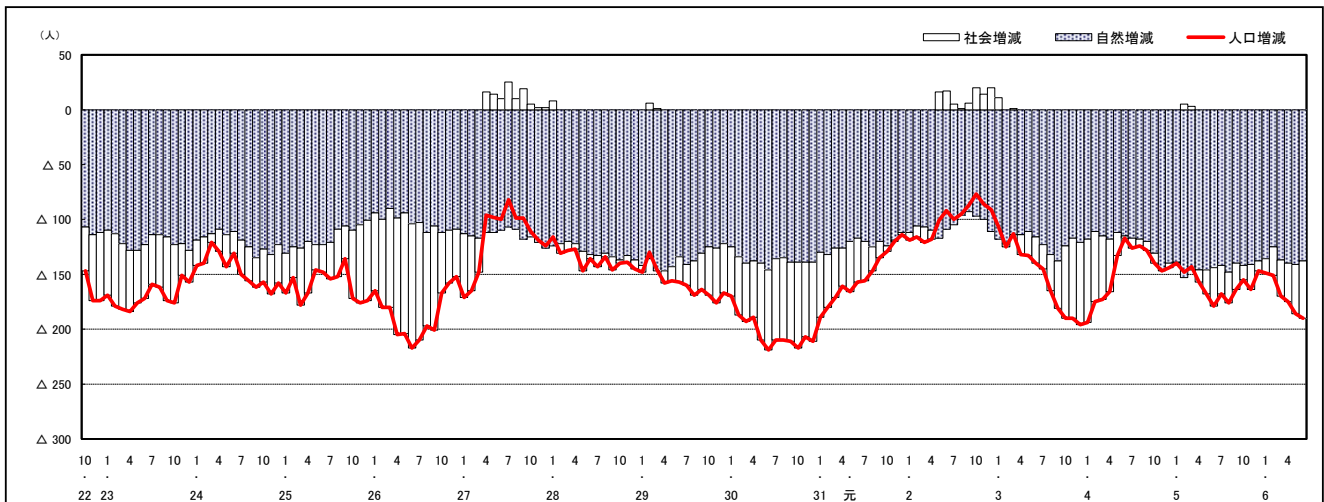

人口増減（対前年同月差）の推移〔日本人、外国人別〕（平成22年10月～）

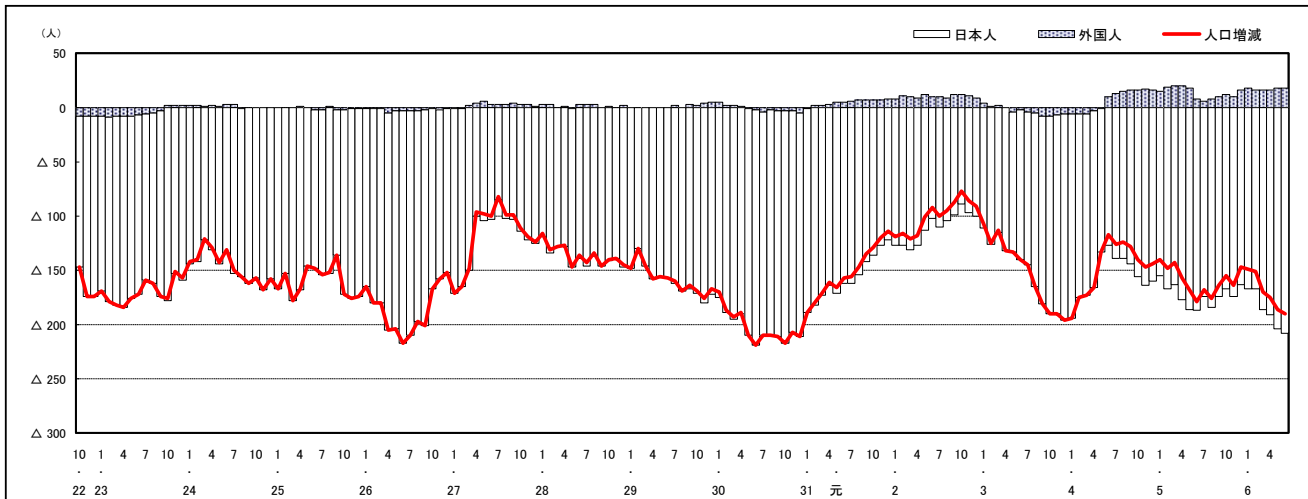

注) 国勢調査結果による推計人口の補正を行っており、社会増減は人口増減から自然増減を差し引いて算出している。

## 市区町別 推計人口の推移（平成22年10月1日～）

### 北 広 島 町

H22国勢調査時の人口	R6.6.1現在の人口	H22国勢調査後の増減数	H22国勢調査後の増減率
19,969人	16,578人	△ 3,391人	△16.98%

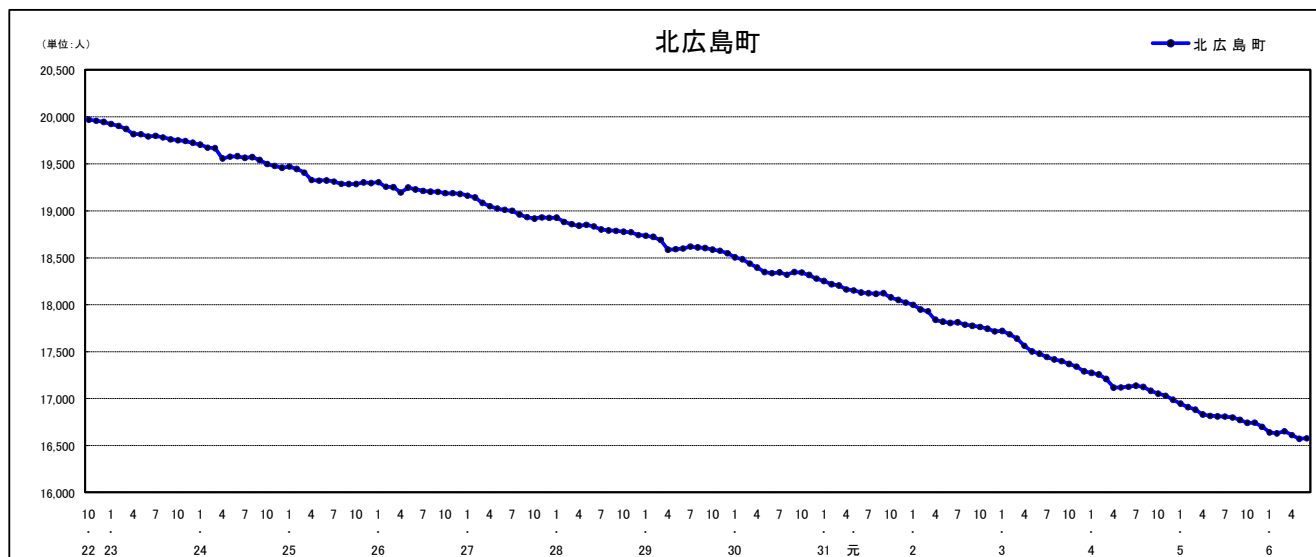

### 人口増減（対前年同月差）の推移 [社会増減、自然増減別]（平成22年10月～）

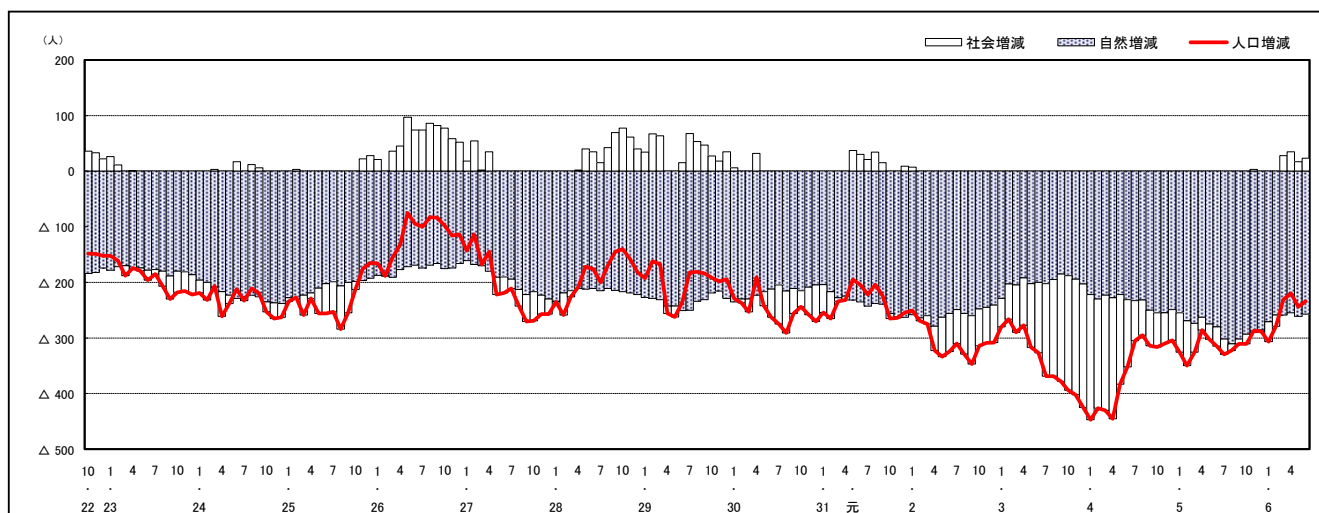

### 人口増減（対前年同月差）の推移 [日本人、外国人別]（平成22年10月～）

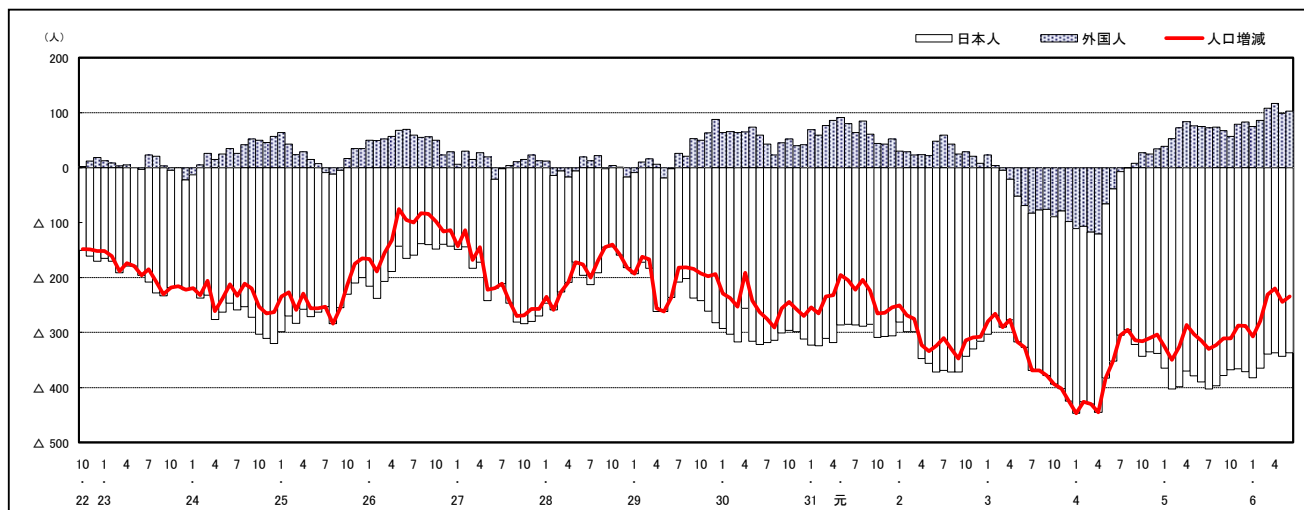

注) 国勢調査結果による推計人口の補正を行っており、社会増減は人口増減から自然増減を差し引いて算出している。

## 市区町別 推計人口の推移（平成22年10月1日～）

### 大崎上島町

H22国勢調査時の人口	R6.6.1現在の人口	H22国勢調査後の増減数	H22国勢調査後の増減率
8,448人	6,671人	△ 1,777人	△21.03%



### 人口増減（対前年同月差）の推移 [社会増減、自然増減別]（平成22年10月～）

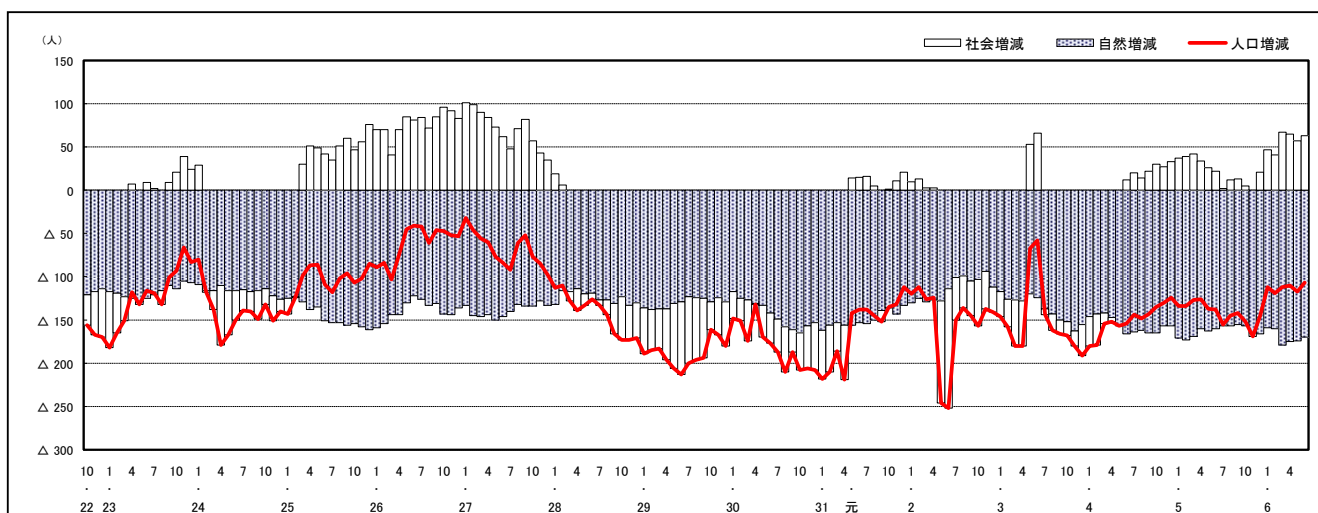

### 人口増減（対前年同月差）の推移 [日本人、外国人別]（平成22年10月～）

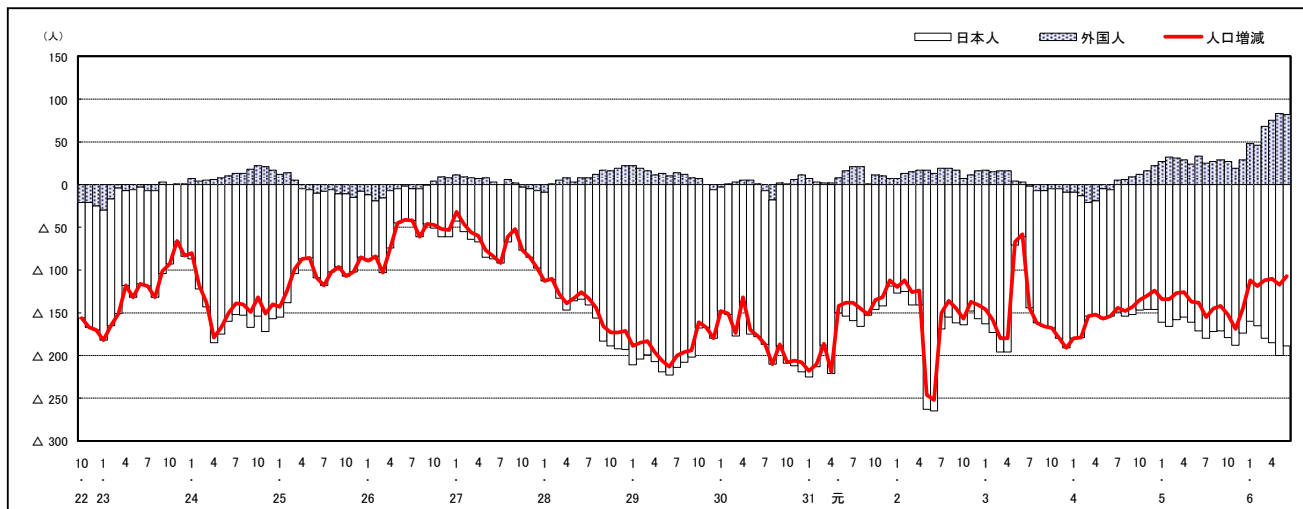

注) 国勢調査結果による推計人口の補正を行っており、社会増減は人口増減から自然増減を差し引いて算出している。

## 市区町別 推計人口の推移（平成22年10月1日～）

### 世羅町

H22国勢調査時の人口	R6.6.1現在の人口	H22国勢調査後の増減数	H22国勢調査後の増減率
17,549人	14,040人	△ 3,509人	△20.00%

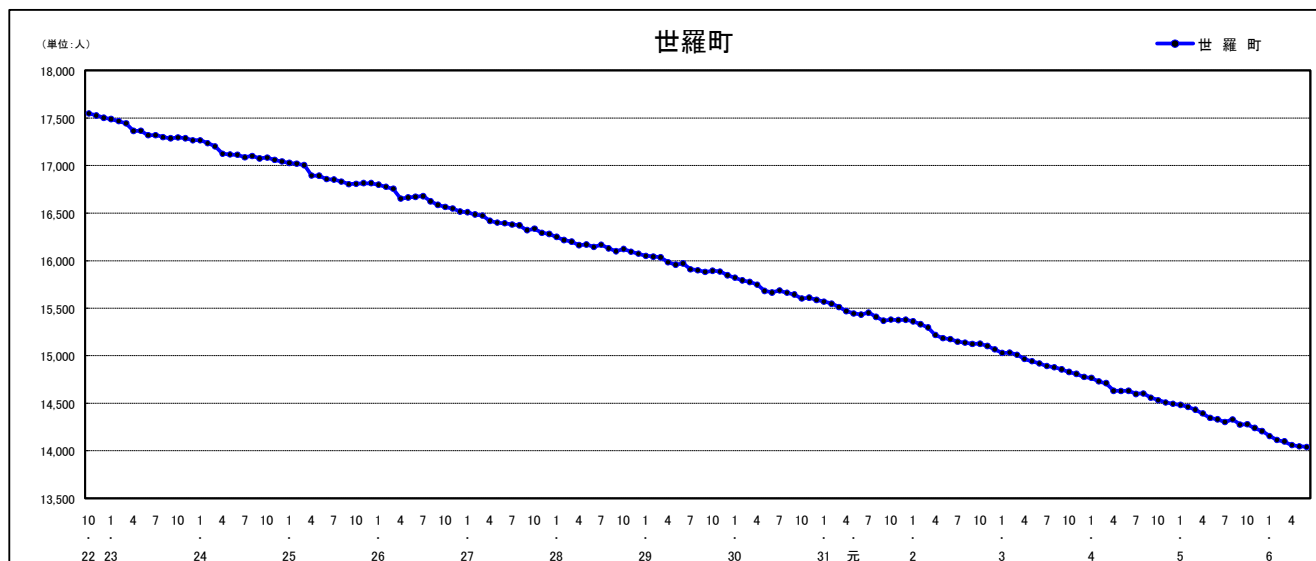

### 人口増減（対前年同月差）の推移【社会増減、自然増減別】（平成22年10月～）

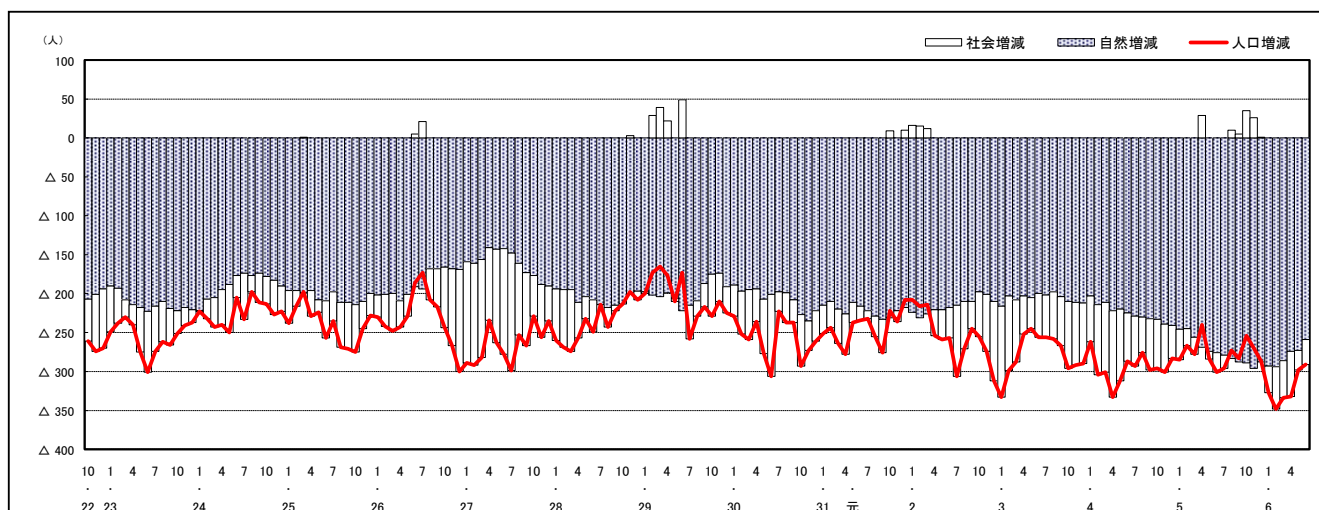

### 人口増減（対前年同月差）の推移【日本人、外国人別】（平成22年10月～）

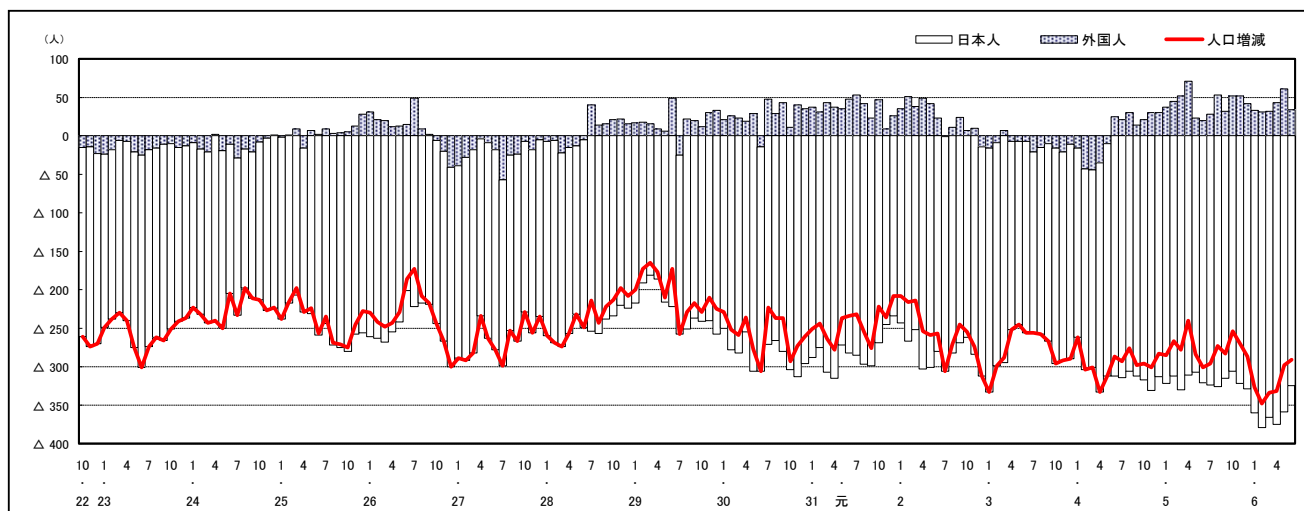

注) 国勢調査結果による推計人口の補正を行っており、社会増減は人口増減から自然増減を差し引いて算出している。

## 市区町別 推計人口の推移（平成22年10月1日～）

### 神石高原町

H22国勢調査時の人口	R6.6.1現在の人口	H22国勢調査後の増減数	H22国勢調査後の増減率
10,350人	7,422人	△ 2,928人	△28.29%

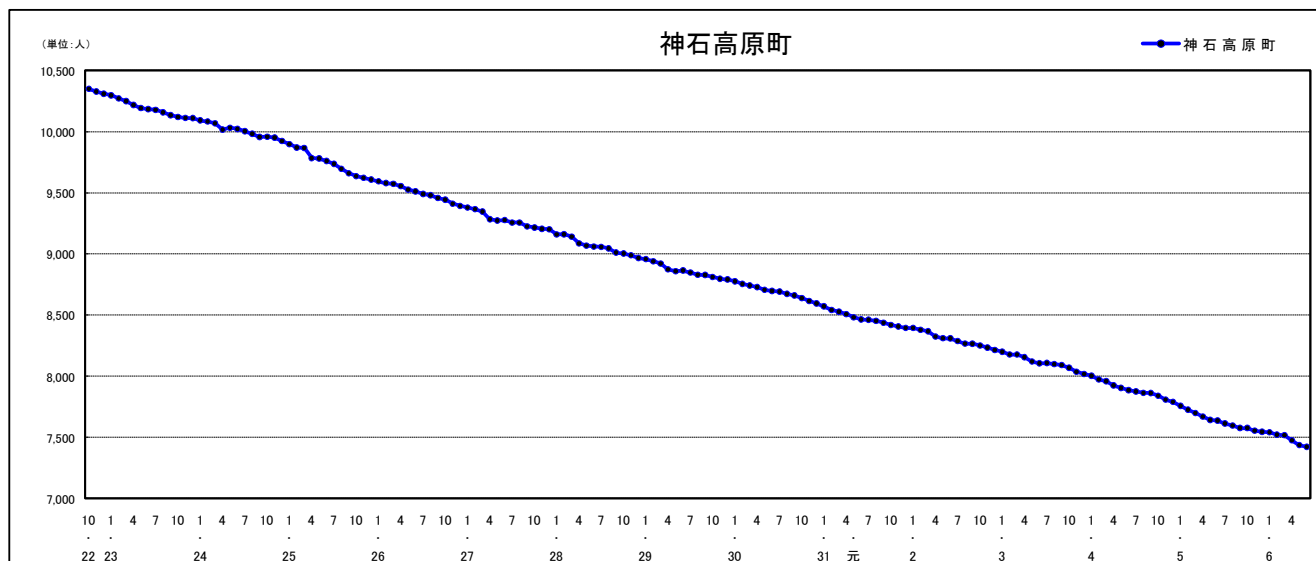

### 人口増減（対前年同月差）の推移【社会増減、自然増減別】（平成22年10月～）

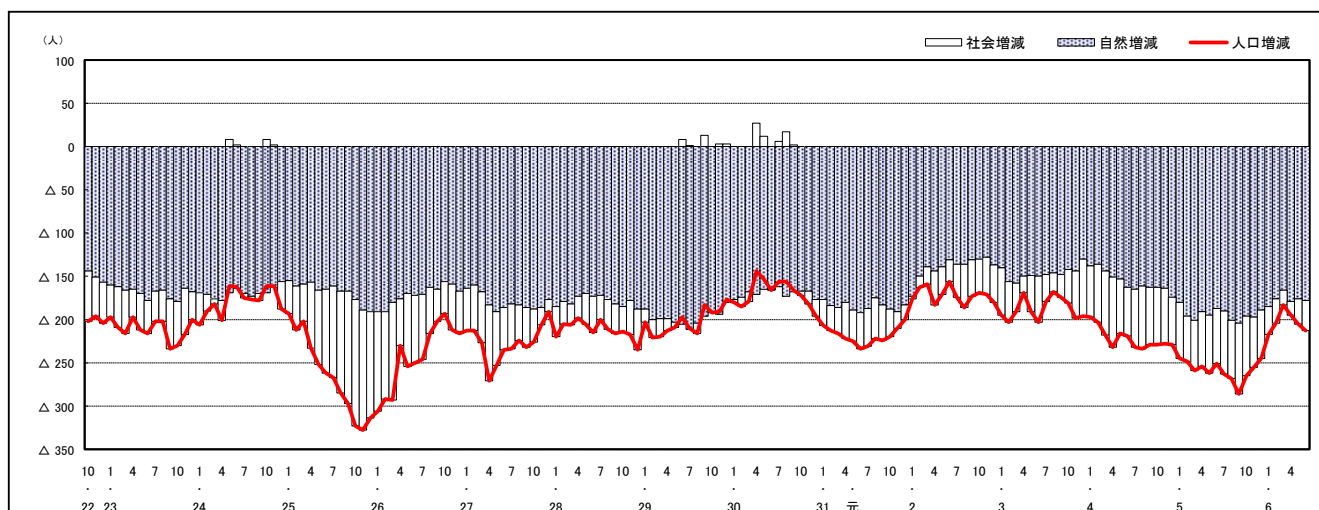

### 人口増減（対前年同月差）の推移【日本人、外国人別】（平成22年10月～）

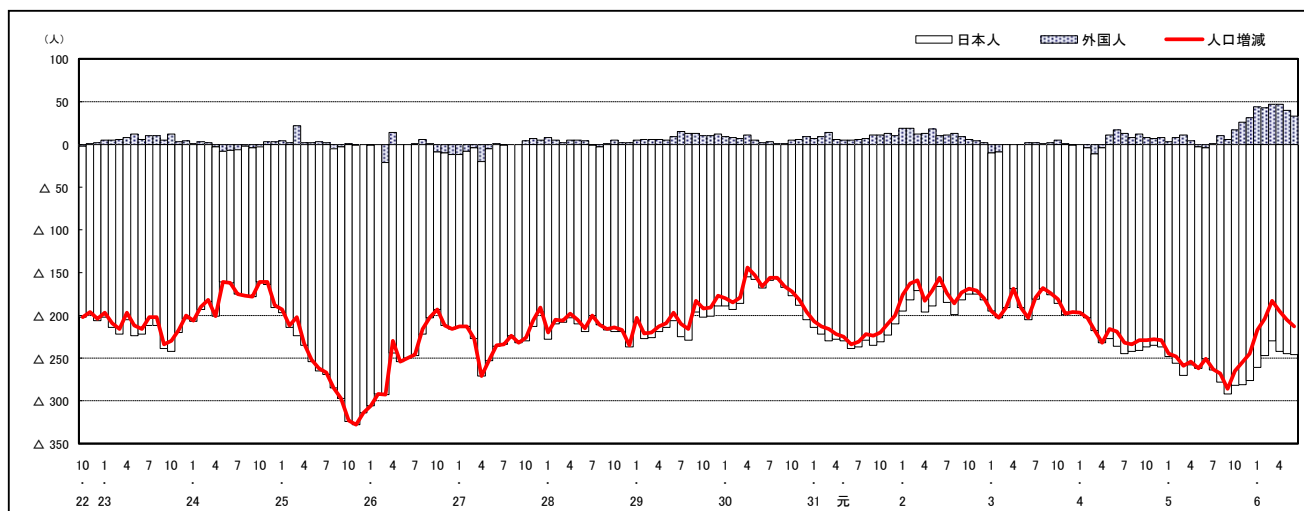

注) 国勢調査結果による推計人口の補正を行っており、社会増減は人口増減から自然増減を差し引いて算出している。

# 広島県人口移動統計調査の説明

## 1 調査方法(住民基本台帳法及び広島県人口移動統計調査甲調査による)

住民基本台帳人口に基づく1か月間の転入、転出、出生、死亡等の状況により推計している。

平成24年7月1日現在分までは、外国人については、外国人登録法に基づく台帳により集計していたが、平成24年8月1日現在分からは、外国人も住民基本台帳により集計している。

## 2 人口・世帯数の推計方法

### (1) 人口

直近の国勢調査による人口を起点とし、1か月間の転入、転出、出生、死亡等を加減して月々の推計値を求めている。

なお、平成27年、令和2年国勢調査間の推計人口については、国勢調査結果に合わせた補正を行っている。

### (2) 世帯数

直近の国勢調査による世帯数を基に、住民基本台帳法に基づく世帯数の増減数から推計値を求めている。

なお、平成30年4月1日現在分からは、世帯数については、年1回(10月1日現在)のみ調査をしている。

また、平成27年、令和2年国勢調査間の世帯数については、国勢調査結果に合わせた補正を行っている。

## 3 利用上の注意

表中の「転入」・「転出」は、県内の市区町間移動者数を含む。

### 【参考資料】

参考資料として、次の表を県の統計のホームページに掲載しています。

資料1-1 市区町別、月別社会増減(日本人+外国人)

資料1-2 市区町別、月別社会増減(日本人)

資料1-3 市区町別、月別社会増減(外国人)

資料2-1 市区町別、月別自然増減(日本人+外国人)

資料2-2 市区町別、月別出生者数(日本人+外国人)

資料2-3 市区町別、月別死亡者数(日本人+外国人)

広島県は、県民の皆様に対して、より分かりやすく、  
より使いやすい統計情報の提供に努めています。  
今後も広島県の「人口移動統計調査」をご利用ください。

**〈次回公表予定日〉 令和6年8月5日(月)**

令和6年7月発行

編集発行 広島県総務局統計課  
〒730-8511 広島市中区基町10-52  
TEL (082) 513-2533 (ダイヤルイン)

この報告書の内容は、広島県のホームページでも提供しています。

「広島県統計課」で検索してください。

ホームページアドレス <https://www.pref.hiroshima.lg.jp/soshiki/21/>