

資料提供  
令和6年8月5日  
課名:統計課  
担当者:岡  
代表電話:082-228-2111  
(内線 2533)  
直通電話:082-513-2533

# 広島県の人口

(広島県人口移動統計調査)

令和6年7月1日現在

令和6年7月1日現在の推計人口: 2,720,980人

対前月差(6月中の人口増減): 1,382人減少

対前年同月差(過去1年間の人口増減): 22,267人減少

(千人)

推計人口の推移

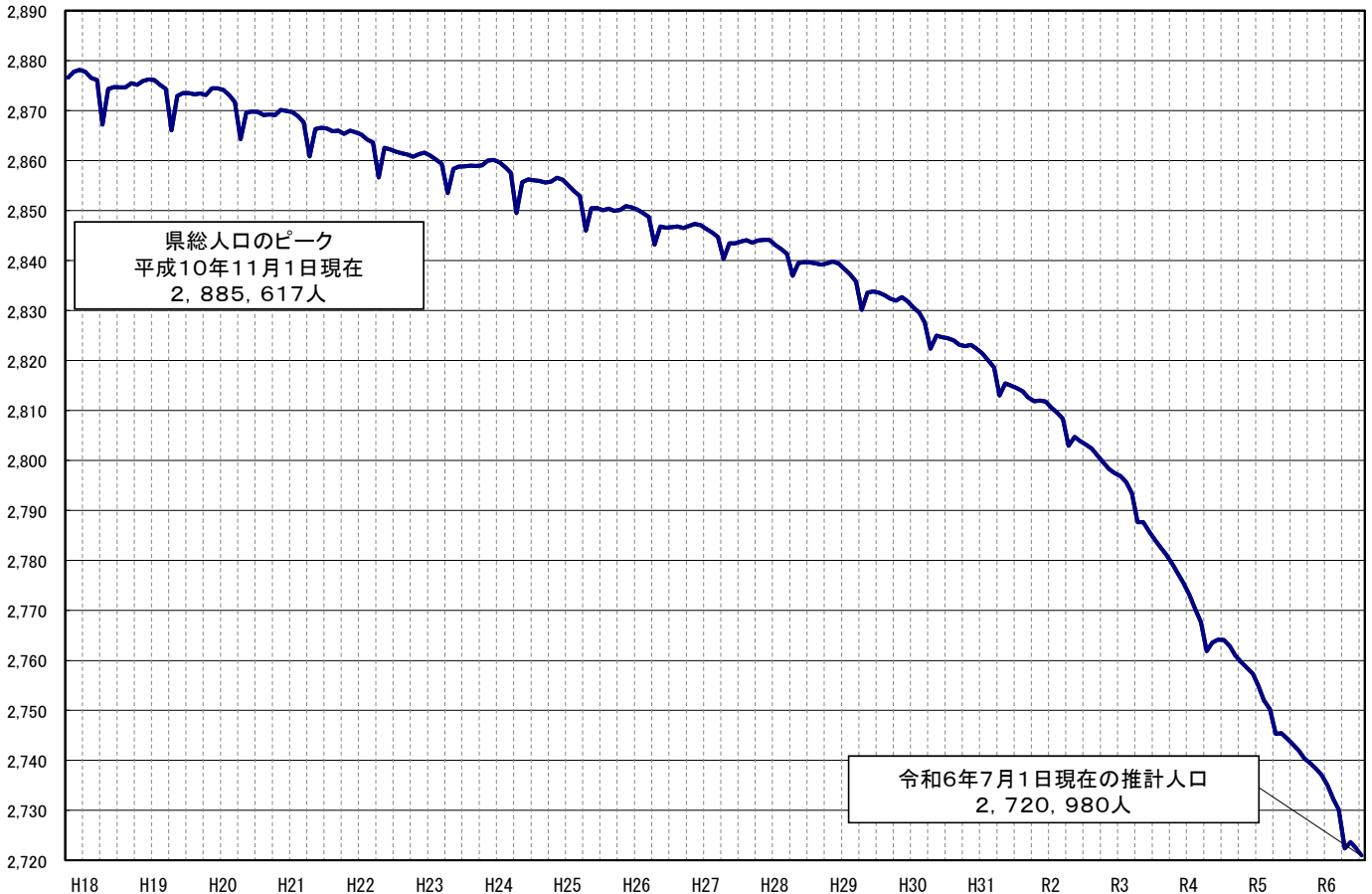

令和6年8月

広島県

# 令和6年6月の概況

## 推計人口（甲調査）

〔推計人口は、国勢調査の人口に、1か月間の転入、転出、出生、死亡等を加えて、推計したものである。〕

### 1 県人口

#### ◇ 令和6年7月1日現在の推計人口

2,720,980人（日本人：2,659,475人 外国人：61,505人）

#### ◇ 対前月差（6月中（1日～末日）の人口増減）

（単位：人）

区分	人口増減	社会増減 (転入－転出)			出生	死亡	自然増減 (出生－死亡)
		転入	転出	社会増減 (転入－転出)			
総数	△ 1,382	7,746	7,882	△ 136	1,278	2,524	△ 1,246
日本人	△ 1,746	6,074	6,566	△ 492	1,260	2,514	△ 1,254
外国人	364	1,672	1,316	356	18	10	8

#### ◇ 対前年同月差（過去1年間（令和5年7月～令和6年6月）の人口増減）

（単位：人）

区分	人口増減	社会増減 (転入－転出)			出生	死亡	自然増減 (出生－死亡)
		転入	転出	社会増減 (転入－転出)			
総数	△ 22,267	119,739	122,493	△ 2,754	16,349	35,862	△ 19,513
日本人	△ 27,601	93,771	101,767	△ 7,996	16,064	35,669	△ 19,605
外国人	5,334	25,968	20,726	5,242	285	193	92

⇒ ※県人口は  
対前年同月差では  
232月連続の減少

### 2 市町別人口

#### ◇ 対前月差（6月中（1日～末日）の人口増減） 増加：2市1町、減少：12市8町

（単位：人）

人口増加（上位3市町）				人口減少（上位3市町）			
市町名	増加	社会増減	自然増減	市町名	減少	社会増減	自然増減
東広島市	102	113	△ 11	福山市	△ 318	△ 171	△ 147
江田島市	28	52	△ 24	広島市	△ 277	46	△ 323
熊野町	17	29	△ 12	呉市	△ 242	△ 44	△ 198

#### ◇ 対前年同月差（過去1年間（令和5年7月～令和6年6月）の人口増減） 増加：1市2町、減少：13市7町

（単位：人）

人口増加（上位3市町）				人口減少（上位3市町）			
市町名	増加	社会増減	自然増減	市町名	減少	社会増減	自然増減
東広島市	125	718	△ 593	広島市	△ 6,128	△ 803	△ 5,325
海田町	119	129	△ 10	呉市	△ 4,368	△ 1,629	△ 2,739
熊野町	21	208	△ 187	福山市	△ 2,645	△ 72	△ 2,573

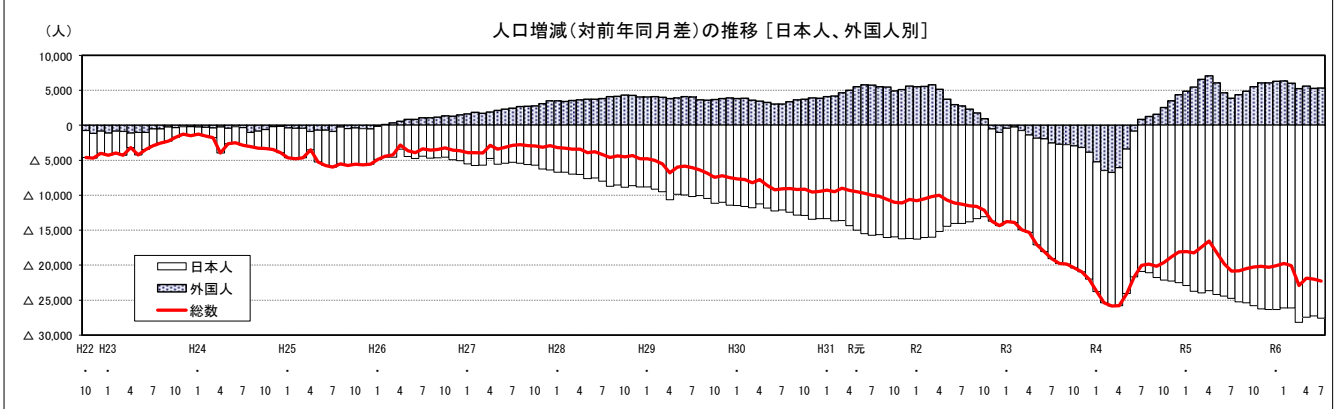
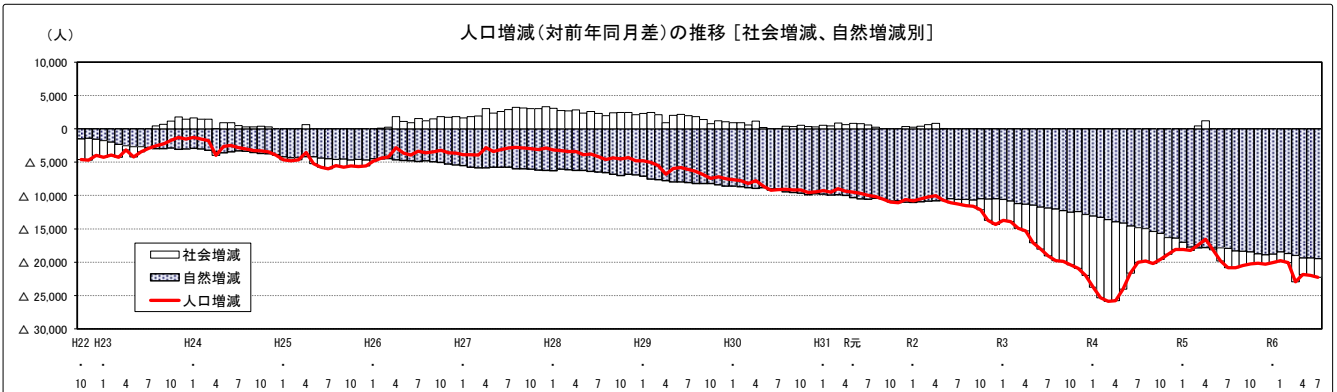

# 日本人・外国人別、推計人口の推移

## (1)推計人口

(単位:人)

区分	年次	1月	2月	3月	4月	5月	6月	7月	8月	9月	10月	11月	12月
日本人	元年	2,772,842	2,770,984	2,769,422	2,763,507	2,764,844	2,763,913	2,763,298	2,762,523	2,761,055	2,759,911	2,758,877	2,757,853
	2年	2,756,557	2,754,927	2,753,431	2,748,331	2,750,432	2,749,869	2,749,246	2,748,703	2,747,680	<b>2,746,811</b>	2,745,681	2,744,535
	3年	2,743,210	2,741,275	2,739,250	2,734,376	2,735,191	2,733,777	2,732,706	2,731,659	2,730,574	2,729,350	2,727,910	2,726,386
	4年	2,724,672	2,722,386	2,720,119	2,714,675	2,714,523	2,712,938	2,711,822	2,710,595	2,708,788	2,707,224	2,705,620	2,703,900
	5年	2,701,735	2,698,657	2,696,155	2,691,025	2,690,322	2,688,483	2,687,076	2,685,370	2,683,384	2,681,454	2,679,378	2,677,533
	6年	2,675,396	2,672,557	2,670,045	2,662,825	2,662,852	2,661,221	<b>2,659,475</b>					
外国人	元年	48,562	49,076	49,179	49,498	50,604	51,048	51,190	51,352	51,526	51,946	53,156	53,945
	2年	54,049	54,619	54,966	54,654	54,317	54,002	53,953	53,682	53,309	<b>52,891</b>	52,629	52,923
	3年	53,639	54,369	54,223	53,268	52,477	52,045	51,425	50,969	50,553	49,964	49,463	49,083
	4年	48,397	47,881	47,494	47,175	49,091	51,213	52,279	52,208	52,148	52,478	52,942	53,479
	5年	53,268	53,358	54,051	54,270	55,140	55,851	56,171	56,606	57,053	57,992	59,023	59,537
	6年	59,544	59,699	60,069	59,527	60,760	61,141	<b>61,505</b>					
総数	元年	2,821,404	2,820,060	2,818,601	2,813,005	2,815,448	2,814,961	2,814,488	2,813,875	2,812,581	2,811,857	2,812,033	2,811,798
	2年	2,810,606	2,809,546	2,808,397	2,802,985	2,804,749	2,803,871	2,803,199	2,802,385	2,800,989	<b>2,799,702</b>	2,798,310	2,797,458
	3年	2,796,849	2,795,644	2,793,473	2,787,644	2,787,668	2,785,822	2,784,131	2,782,628	2,781,127	2,779,314	2,777,373	2,775,469
	4年	2,773,069	2,770,267	2,767,613	2,761,850	2,763,614	2,764,151	2,764,101	2,762,803	2,760,936	2,759,702	2,758,562	2,757,379
	5年	2,755,003	2,752,015	2,750,206	2,745,295	2,745,462	2,744,334	2,743,247	2,741,976	2,740,437	2,739,446	2,738,401	2,737,070
	6年	2,734,940	2,732,256	2,730,114	2,722,352	2,723,612	2,722,362	<b>2,720,980</b>					

注) 各月1日現在人口。太字は当月。

令和2年10月の総数は国勢調査結果の数値(斜体太字)。

## (2)対前年同月人口増減数

(単位:人)

区分	年次	1月	2月	3月	4月	5月	6月	7月	8月	9月	10月	11月	12月
日本人	2年	△ 16,285	△ 16,057	△ 15,991	△ 15,176	△ 14,412	△ 14,044	△ 14,052	△ 13,820	△ 13,375	△ 13,100	△ 13,196	△ 13,318
	3年	△ 13,347	△ 13,652	△ 14,181	△ 13,955	△ 15,241	△ 16,092	△ 16,540	△ 17,044	△ 17,106	△ 17,461	△ 17,771	△ 18,149
	4年	△ 18,538	△ 18,889	△ 19,131	△ 19,701	△ 20,668	△ 20,839	△ 20,884	△ 21,064	△ 21,786	△ 22,126	△ 22,290	△ 22,486
	5年	△ 22,937	△ 23,729	△ 23,964	△ 23,650	△ 24,201	△ 24,455	△ 24,746	△ 25,225	△ 25,404	△ 25,770	△ 26,242	△ 26,367
	6年	△ 26,339	△ 26,100	△ 26,110	△ 28,200	△ 27,470	△ 27,262	△ 27,601					
	外国人	2年	5,487	5,543	5,787	5,156	3,713	2,954	2,763	2,330	1,783	945	△ 527
3年		△ 410	△ 250	△ 743	△ 1,386	△ 1,840	△ 1,957	△ 2,528	△ 2,713	△ 2,756	△ 2,927	△ 3,166	△ 3,840
4年		△ 5,242	△ 6,488	△ 6,729	△ 6,093	△ 3,386	△ 832	854	1,239	1,595	2,514	3,479	4,396
5年		4,871	5,477	6,557	7,095	6,049	4,638	3,892	4,398	4,905	5,514	6,081	6,058
6年		6,276	6,341	6,018	5,257	5,620	5,290	5,334					
総数		2年	△ 10,798	△ 10,514	△ 10,204	△ 10,020	△ 10,699	△ 11,090	△ 11,289	△ 11,490	△ 11,592	△ 12,155	△ 13,723
	3年	△ 13,757	△ 13,902	△ 14,924	△ 15,341	△ 17,081	△ 18,049	△ 19,068	△ 19,757	△ 19,862	△ 20,388	△ 20,937	△ 21,989
	4年	△ 23,780	△ 25,377	△ 25,860	△ 25,794	△ 24,054	△ 21,671	△ 20,030	△ 19,825	△ 20,191	△ 19,612	△ 18,811	△ 18,090
	5年	△ 18,066	△ 18,252	△ 17,407	△ 16,555	△ 18,152	△ 19,817	△ 20,854	△ 20,827	△ 20,499	△ 20,256	△ 20,161	△ 20,309
	6年	△ 20,063	△ 19,759	△ 20,092	△ 22,943	△ 21,850	△ 21,972	△ 22,267					

## (3)対前年同月人口増減率

(単位:%)

区分	年次	1月	2月	3月	4月	5月	6月	7月	8月	9月	10月	11月	12月
日本人	2年	△ 0.59	△ 0.58	△ 0.58	△ 0.55	△ 0.52	△ 0.51	△ 0.51	△ 0.50	△ 0.48	△ 0.47	△ 0.48	△ 0.48
	3年	△ 0.48	△ 0.50	△ 0.52	△ 0.51	△ 0.55	△ 0.59	△ 0.60	△ 0.62	△ 0.62	△ 0.64	△ 0.65	△ 0.66
	4年	△ 0.68	△ 0.69	△ 0.70	△ 0.72	△ 0.76	△ 0.76	△ 0.76	△ 0.77	△ 0.80	△ 0.81	△ 0.82	△ 0.82
	5年	△ 0.84	△ 0.87	△ 0.88	△ 0.87	△ 0.89	△ 0.90	△ 0.91	△ 0.93	△ 0.94	△ 0.95	△ 0.97	△ 0.98
	6年	△ 0.97	△ 0.97	△ 0.97	△ 1.05	△ 1.02	△ 1.01	△ 1.03					
	外国人	2年	11.30	11.29	11.77	10.42	7.34	5.79	5.40	4.54	3.46	1.82	△ 0.99
3年		△ 0.76	△ 0.46	△ 1.35	△ 2.54	△ 3.39	△ 3.62	△ 4.69	△ 5.05	△ 5.17	△ 5.53	△ 6.02	△ 7.26
4年		△ 9.77	△ 11.93	△ 12.41	△ 11.44	△ 6.45	△ 1.60	1.66	2.43	3.16	5.03	7.03	8.96
5年		10.06	11.44	13.81	15.04	12.32	9.06	7.44	8.42	9.41	10.51	11.49	11.33
6年		11.78	11.88	11.13	9.69	10.19	9.47	9.50					
総数		2年	△ 0.38	△ 0.37	△ 0.36	△ 0.36	△ 0.38	△ 0.39	△ 0.40	△ 0.41	△ 0.41	△ 0.43	△ 0.49
	3年	△ 0.49	△ 0.49	△ 0.53	△ 0.55	△ 0.61	△ 0.64	△ 0.68	△ 0.71	△ 0.71	△ 0.73	△ 0.75	△ 0.79
	4年	△ 0.85	△ 0.91	△ 0.93	△ 0.93	△ 0.86	△ 0.78	△ 0.72	△ 0.71	△ 0.73	△ 0.71	△ 0.68	△ 0.65
	5年	△ 0.65	△ 0.66	△ 0.63	△ 0.60	△ 0.66	△ 0.72	△ 0.75	△ 0.75	△ 0.74	△ 0.73	△ 0.73	△ 0.74
	6年	△ 0.73	△ 0.72	△ 0.73	△ 0.84	△ 0.80	△ 0.80	△ 0.81					

第1表 広島県の人口・世帯数・人口増減の推移(前年・前月との比較)

(単位:人、世帯、%)

年 月	人口・世帯数(各年10月1日現在、各月1日現在)				人口増減(前1か月(年)間)							
	総数	男	女	世帯数	人口増減	転入	転出	社会増減	出生	死亡	自然増減	
平成30年	2,822,864	1,367,506	1,455,358	1,231,680	△ 9,143	125,550	126,000	514	21,950	31,607	△ 9,657	
令和元年	2,811,857	1,362,831	1,449,026	1,238,493	△ 11,007	129,621	130,791	△ 202	20,677	31,482	△ 10,805	
2	2,799,702	1,357,156	1,442,546	1,243,527	△ 12,155	119,072	121,688	△ 1,646	20,021	30,530	△ 10,509	
3	2,779,314	1,347,133	1,432,181	1,245,044	△ 20,388	112,198	120,068	△ 7,870	19,210	31,728	△ 12,518	
4	2,759,702	1,337,755	1,421,947	1,249,093	△ 19,612	118,360	122,294	△ 3,934	18,277	33,955	△ 15,678	
	( 52,478 )	( 26,506 )	( 25,972 )	( — )	( 2,514 )	( 20,391 )	( 17,926 )	( 2,465 )	( 257 )	( 208 )	( 49 )	
令和5年	2,739,446	1,328,642	1,410,804	1,253,831	△ 20,256	122,043	123,827	△ 1,784	17,427	35,899	△ 18,472	
	( 57,992 )	( 30,060 )	( 27,932 )	( — )	( 5,514 )	( 26,081 )	( 20,630 )	( 5,451 )	( 253 )	( 190 )	( 63 )	
令和5年7月	2,743,247	1,330,463	1,412,784	—	△ 1,087	8,533	8,509	24	1,424	2,535	△ 1,111	
	( 56,171 )	( 28,987 )	( 27,184 )	( — )	( 320 )	( 1,958 )	( 1,640 )	( 318 )	( 22 )	( 20 )	( 2 )	
8	2,741,976	1,329,873	1,412,103	—	△ 1,271	8,420	8,424	△ 4	1,407	2,674	△ 1,267	
9	2,740,437	1,329,148	1,411,289	—	△ 1,539	8,947	9,001	△ 54	1,504	2,989	△ 1,485	
10	2,739,446	1,328,642	1,410,804	1,253,831	△ 991	8,467	8,187	280	1,392	2,663	△ 1,271	
11	2,738,401	1,328,258	1,410,143	—	△ 1,045	9,046	8,463	583	1,419	3,047	△ 1,628	
12	2,737,070	1,327,703	1,409,367	—	△ 1,331	7,930	7,615	315	1,391	3,037	△ 1,646	
令和6年1月	2,734,940	1,326,587	1,408,353	—	△ 2,130	7,528	7,896	△ 368	1,353	3,115	△ 1,762	
2	2,732,256	1,325,173	1,407,083	—	△ 2,684	7,672	8,039	△ 367	1,461	3,778	△ 2,317	
3	2,730,114	1,324,319	1,405,795	—	△ 2,142	8,518	8,630	△ 112	1,201	3,231	△ 2,030	
4	2,722,352	1,320,441	1,401,911	—	△ 7,762	19,234	25,207	△ 5,973	1,270	3,059	△ 1,789	
5	2,723,612	1,321,404	1,402,208	—	1,260	17,420	14,516	2,904	1,289	2,933	△ 1,644	
6	2,722,362	1,320,943	1,401,419	—	△ 1,250	8,811	8,633	178	1,384	2,812	△ 1,428	
	( 61,141 )	( 31,879 )	( 29,262 )	( — )	( 381 )	( 1,871 )	( 1,503 )	( 368 )	( 29 )	( 16 )	( 13 )	
7	2,720,980	1,320,329	1,400,651	—	△ 1,382	7,746	7,882	△ 136	1,278	2,524	△ 1,246	
	( 61,505 )	( 32,075 )	( 29,430 )	( — )	( 364 )	( 1,672 )	( 1,316 )	( 356 )	( 18 )	( 10 )	( 8 )	
前 月 比	△ 0.05	△ 0.05	△ 0.05	—	—	△ 12.1	△ 8.7	—	△ 7.7	△ 10.2	—	
前 年 同 月 比	△ 0.81	△ 0.76	△ 0.86	—	—	△ 9.2	△ 7.4	—	△ 10.3	△ 0.4	—	

注1) 人口・世帯数は、年別については10月1日現在、月別については当月1日現在の数値。令和2年は国勢調査結果の数値。

なお、世帯数については、平成30年4月1日現在分より、年1回(10月1日現在)のみ調査。

2) 人口増減の集計期間は、年別については前年10月1日～当年9月30日、月別については前月1日～末日。

3) 平成28年～令和2年の推計人口は、令和2年国勢調査結果に基づき補正を行っており、社会増減は人口増減に合わせて修正している。

このため、転入から転出を引いた差と社会増減は必ずしも一致しない。

4) ( )内は外国人で内数。

○人口増減(対前月差(各月1日～末日))

(単位:人)

項 目	10月	11月	12月	1月	2月	3月	4月	5月	6月	7月	8月	9月	年間計	
人口増減	R3.10～4.9	△ 1,941	△ 1,904	△ 2,400	△ 2,802	△ 2,654	△ 5,763	1,764	537	△ 50	△ 1,298	△ 1,867	△ 1,234	△ 19,612
	日本人	△ 1,440	△ 1,524	△ 1,714	△ 2,286	△ 2,267	△ 5,444	△ 152	△ 1,585	△ 1,116	△ 1,227	△ 1,807	△ 1,564	△ 22,126
	外国人	△ 501	△ 380	△ 686	△ 516	△ 387	△ 319	1,916	2,122	1,066	△ 71	△ 60	330	2,514
	R4.10～5.9	△ 1,140	△ 1,183	△ 2,376	△ 2,988	△ 1,809	△ 4,911	167	△ 1,128	△ 1,087	△ 1,271	△ 1,539	△ 991	△ 20,256
	日本人	△ 1,604	△ 1,720	△ 2,165	△ 3,078	△ 2,502	△ 5,130	△ 703	△ 1,839	△ 1,407	△ 1,706	△ 1,986	△ 1,930	△ 25,770
	外国人	464	537	△ 211	90	693	219	870	711	320	435	447	939	5,514
R5.10～6.9	△ 1,045	△ 1,331	△ 2,130	△ 2,684	△ 2,142	△ 7,762	1,260	△ 1,250	△ 1,382				△ 18,466	
日本人	△ 2,076	△ 1,845	△ 2,137	△ 2,839	△ 2,512	△ 7,220	27	△ 1,631	△ 1,746				△ 21,979	
外国人	1,031	514	7	155	370	△ 542	1,233	381	364				3,513	
社会増減	R3.10～4.9	△ 1,243	△ 502	△ 1,162	△ 889	△ 956	△ 4,201	2,935	1,998	1,003	△ 411	△ 429	△ 77	△ 3,934
	日本人	△ 722	△ 122	△ 475	△ 368	△ 575	△ 3,873	1,023	△ 127	△ 67	△ 338	△ 357	△ 398	△ 6,399
	外国人	△ 521	△ 380	△ 687	△ 521	△ 381	△ 328	1,912	2,125	1,070	△ 73	△ 72	321	2,465
	R4.10～5.9	176	327	△ 502	△ 363	△ 4	△ 3,425	1,460	301	24	△ 4	△ 54	280	△ 1,784
	日本人	△ 283	△ 206	△ 283	△ 445	△ 692	△ 3,648	599	△ 402	△ 294	△ 443	△ 487	△ 651	△ 7,235
	外国人	459	533	△ 219	82	688	223	861	703	318	439	433	931	5,451
R5.10～6.9	583	315	△ 368	△ 367	△ 112	△ 5,973	2,904	178	△ 136				△ 2,976	
日本人	△ 438	△ 184	△ 374	△ 508	△ 476	△ 5,432	1,679	△ 190	△ 492				△ 6,415	
外国人	1,021	499	6	141	364	△ 541	1,225	368	356				3,439	
自然増減	R3.10～4.9	△ 698	△ 1,402	△ 1,238	△ 1,913	△ 1,698	△ 1,562	△ 1,171	△ 1,461	△ 1,053	△ 887	△ 1,438	△ 1,157	△ 15,678
	日本人	△ 718	△ 1,402	△ 1,239	△ 1,918	△ 1,692	△ 1,571	△ 1,175	△ 1,458	△ 1,049	△ 889	△ 1,450	△ 1,166	△ 15,727
	外国人	20	0	1	5	△ 6	9	4	△ 3	△ 4	2	12	9	49
	R4.10～5.9	△ 1,316	△ 1,510	△ 1,874	△ 2,625	△ 1,805	△ 1,486	△ 1,293	△ 1,429	△ 1,111	△ 1,267	△ 1,485	△ 1,271	△ 18,472
	日本人	△ 1,321	△ 1,514	△ 1,882	△ 2,633	△ 1,810	△ 1,482	△ 1,302	△ 1,437	△ 1,113	△ 1,263	△ 1,499	△ 1,279	△ 18,535
	外国人	5	4	8	8	5	△ 4	9	8	2	△ 4	14	8	63
R5.10～6.9	△ 1,628	△ 1,646	△ 1,762	△ 2,317	△ 2,030	△ 1,789	△ 1,644	△ 1,428	△ 1,246				△ 15,490	
日本人	△ 1,638	△ 1,661	△ 1,763	△ 2,331	△ 2,036	△ 1,788	△ 1,652	△ 1,441	△ 1,254				△ 15,564	
外国人	10	15	1	14	6	△ 1	8	13	8				74	

注) 集計期間は、10月1日～9月30日、各月については1日～末日。

第2表 市区町別推計人口・世帯数及び人口増減

(単位:人、世帯)

市区町	推計人口・世帯数(令和6年7月1日現在)				人口増減(令和6年6月1日~6月30日)						
	総数	男	女	世帯数	人口増減	転入	転出	社会増減	出生	死亡	自然増減
<b>広島県</b>	2,720,980	1,320,329	1,400,651	-	△ 1,382	7,746	7,882	△ 136	1,278	2,524	△ 1,246
<b>広島市</b>	2,554,747	1,239,372	1,315,375	-	△ 1,147	7,308	7,319	△ 11	1,186	2,322	△ 1,136
<b>広島市 東区</b>	166,233	80,957	85,276	-	△ 235	438	563	△ 125	92	202	△ 110
<b>広島市 南区</b>	1,180,772	568,932	611,840	-	△ 277	4,123	4,077	46	593	916	△ 323
<b>広島市 西区</b>	143,732	68,121	75,611	-	△ 41	708	699	9	57	107	△ 50
<b>広島市 安佐南区</b>	116,431	55,435	60,996	-	△ 69	402	437	△ 35	58	92	△ 34
<b>広島市 安佐北区</b>	143,747	70,165	73,582	-	54	618	553	65	86	97	△ 11
<b>広島市 安芸区</b>	186,030	89,244	96,786	-	△ 42	701	696	5	103	150	△ 47
<b>広島市 佐伯区</b>	245,027	119,032	125,995	-	26	801	754	47	139	160	△ 21
<b>広島市 呉市</b>	133,532	63,144	70,388	-	△ 65	292	283	9	54	128	△ 74
<b>広島市 竹原市</b>	73,562	36,501	37,061	-	△ 106	212	283	△ 71	30	65	△ 35
<b>広島市 三原市</b>	138,711	67,290	71,421	-	△ 34	389	372	17	66	117	△ 51
<b>広島市 尾道市</b>	198,842	96,363	102,479	-	△ 242	402	446	△ 44	85	283	△ 198
<b>広島市 福山市</b>	22,170	10,610	11,560	-	△ 54	37	57	△ 20	2	36	△ 34
<b>広島市 府中市</b>	85,552	40,896	44,656	-	△ 76	197	196	1	31	108	△ 77
<b>広島市 三次市</b>	123,551	60,144	63,407	-	△ 92	293	263	30	33	155	△ 122
<b>広島市 庄原市</b>	449,891	219,038	230,853	-	△ 318	788	959	△ 171	222	369	△ 147
<b>広島市 大竹市</b>	34,758	16,683	18,075	-	△ 50	70	89	△ 19	15	46	△ 31
<b>広島市 東広島市</b>	47,600	23,024	24,576	-	△ 25	105	95	10	19	54	△ 35
<b>広島市 廿日市市</b>	30,886	14,791	16,095	-	△ 55	36	57	△ 21	10	44	△ 34
<b>広島市 安芸高田市</b>	25,138	12,225	12,913	-	△ 32	57	66	△ 9	6	29	△ 23
<b>広島市 江田島市</b>	198,034	100,906	97,128	-	102	688	575	113	100	111	△ 11
<b>安芸郡</b>	112,699	53,683	59,016	-	△ 42	286	277	9	57	108	△ 51
<b>安芸郡 府中町</b>	24,589	11,761	12,828	-	△ 14	64	52	12	6	32	△ 26
<b>安芸郡 海田町</b>	20,265	10,316	9,949	-	28	162	110	52	7	31	△ 24
<b>安芸郡 熊野町</b>	116,491	56,664	59,827	-	△ 149	339	453	△ 114	74	109	△ 35
<b>安芸郡 坂町</b>	51,400	25,054	26,346	-	△ 115	133	239	△ 106	36	45	△ 9
<b>山形郡</b>	30,224	14,886	15,338	-	△ 28	97	120	△ 23	16	21	△ 5
<b>山形郡 安芸太田町</b>	22,579	10,840	11,739	-	17	71	42	29	14	26	△ 12
<b>山形郡 北広島町</b>	12,288	5,884	6,404	-	△ 23	38	52	△ 14	8	17	△ 9
<b>世羅郡</b>	21,670	10,617	11,053	-	△ 25	41	43	△ 2	9	32	△ 23
<b>世羅郡 世羅町</b>	5,103	2,387	2,716	-	△ 14	6	8	△ 2	0	12	△ 12
<b>神石郡</b>	16,567	8,230	8,337	-	△ 11	35	35	0	9	20	△ 11
<b>神石郡 大崎上島町</b>	6,658	3,477	3,181	-	△ 13	22	22	0	3	16	△ 13
<b>神石郡 神石高原町</b>	14,009	6,667	7,342	-	△ 31	30	34	△ 4	4	31	△ 27
<b>神石郡 神石高原町</b>	7,405	3,532	3,873	-	△ 17	6	11	△ 5	2	14	△ 12

注) 世帯数については、年1回(10月1日現在)のみ調査。

第3表 市区町別推計人口の推移（前年同月との比較）

市区町	各年7月1日現在 (単位:人、%)						
	令和4年 (A)	令和5年 (B)	令和6年 (C)	人口増減数		人口増減率	
				R6 (C-B=D)	R5 (B-A=E)	R6 (D/B)	R5 (E/A)
<b>広島県</b>	2,764,101	2,743,247	2,720,980	△ 22,267	△ 20,854	△ 0.81	△ 0.75
<b>市部</b>	2,594,971	2,575,460	2,554,747	△ 20,713	△ 19,511	△ 0.80	△ 0.75
<b>郡部</b>	169,130	167,787	166,233	△ 1,554	△ 1,343	△ 0.93	△ 0.79
広島市	1,192,596	1,186,900	1,180,772	△ 6,128	△ 5,696	△ 0.52	△ 0.48
中区	143,366	143,105	143,732	627	△ 261	0.44	△ 0.18
東区	117,979	117,312	116,431	△ 881	△ 667	△ 0.75	△ 0.57
南区	144,486	144,396	143,747	△ 649	△ 90	△ 0.45	△ 0.06
西区	188,328	187,261	186,030	△ 1,231	△ 1,067	△ 0.66	△ 0.57
安佐南区	246,391	245,635	245,027	△ 608	△ 756	△ 0.25	△ 0.31
安佐北区	136,493	134,933	133,532	△ 1,401	△ 1,560	△ 1.04	△ 1.14
安芸区	75,500	74,702	73,562	△ 1,140	△ 798	△ 1.53	△ 1.06
佐伯区	140,053	139,556	138,711	△ 845	△ 497	△ 0.61	△ 0.35
呉市	206,771	203,210	198,842	△ 4,368	△ 3,561	△ 2.15	△ 1.72
竹原市	23,108	22,600	22,170	△ 430	△ 508	△ 1.90	△ 2.20
三原市	87,826	86,741	85,552	△ 1,189	△ 1,085	△ 1.37	△ 1.24
尾道市	127,335	125,484	123,551	△ 1,933	△ 1,851	△ 1.54	△ 1.45
福山市	456,070	452,536	449,891	△ 2,645	△ 3,534	△ 0.58	△ 0.77
府中市	36,286	35,546	34,758	△ 788	△ 740	△ 2.22	△ 2.04
三次市	49,214	48,435	47,600	△ 835	△ 779	△ 1.72	△ 1.58
庄原市	32,320	31,627	30,886	△ 741	△ 693	△ 2.34	△ 2.14
大竹市	25,837	25,558	25,138	△ 420	△ 279	△ 1.64	△ 1.08
東広島市	197,489	197,909	198,034	125	420	0.06	0.21
廿日市市	113,401	113,200	112,699	△ 501	△ 201	△ 0.44	△ 0.18
安芸高田市	25,641	25,146	24,589	△ 557	△ 495	△ 2.22	△ 1.93
江田島市	21,077	20,568	20,265	△ 303	△ 509	△ 1.47	△ 2.41
<b>安芸郡</b>	117,135	117,004	116,491	△ 513	△ 131	△ 0.44	△ 0.11
府中町	52,045	51,883	51,400	△ 483	△ 162	△ 0.93	△ 0.31
海田町	29,983	30,105	30,224	119	122	0.40	0.41
熊野町	22,504	22,558	22,579	21	54	0.09	0.24
坂町	12,603	12,458	12,288	△ 170	△ 145	△ 1.36	△ 1.15
<b>山県郡</b>	22,602	22,104	21,670	△ 434	△ 498	△ 1.96	△ 2.20
安芸太田町	5,464	5,296	5,103	△ 193	△ 168	△ 3.64	△ 3.07
北広島町	17,138	16,808	16,567	△ 241	△ 330	△ 1.43	△ 1.93
<b>豊田郡</b>							
大崎上島町	6,919	6,764	6,658	△ 106	△ 155	△ 1.57	△ 2.24
<b>世羅郡</b>							
世羅町	14,599	14,303	14,009	△ 294	△ 296	△ 2.06	△ 2.03
<b>神石郡</b>							
神石高原町	7,875	7,612	7,405	△ 207	△ 263	△ 2.72	△ 3.34

第4表 市区町別推計人口の推移（外国人）（前年同月との比較）

市区町	各年7月1日現在 (単位:人、%)						
	令和4年 (A)	令和5年 (B)	令和6年 (C)	人口増減数		人口増減率	
				R6 (C-B=D)	R5 (B-A=E)	R6 (D/B)	R5 (E/A)
<b>広島県</b>	52,279	56,171	61,505	5,334	3,892	9.50	7.44
<b>市部</b>	49,444	53,052	58,094	5,042	3,608	9.50	7.30
<b>郡部</b>	2,835	3,119	3,411	292	284	9.36	10.02
広島市	19,410	20,415	21,951	1,536	1,005	7.52	5.18
中区	4,464	4,696	4,956	260	232	5.54	5.20
東区	1,813	1,909	2,023	114	96	5.97	5.30
南区	2,046	2,128	2,358	230	82	10.81	4.01
西区	4,246	4,305	4,535	230	59	5.34	1.39
安佐南区	2,422	2,588	2,761	173	166	6.68	6.85
安佐北区	1,890	2,046	2,322	276	156	13.49	8.25
安芸区	1,308	1,476	1,573	97	168	6.57	12.84
佐伯区	1,221	1,267	1,423	156	46	12.31	3.77
呉市	2,693	3,083	3,401	318	390	10.31	14.48
竹原市	225	253	307	54	28	21.34	12.44
三原市	1,974	2,314	2,675	361	340	15.60	17.22
尾道市	2,831	3,300	3,734	434	469	13.15	16.57
福山市	9,710	10,031	11,005	974	321	9.71	3.31
府中市	603	678	712	34	75	5.01	12.44
三次市	693	737	802	65	44	8.82	6.35
庄原市	453	499	562	63	46	12.63	10.15
大竹市	346	361	390	29	15	8.03	4.34
東広島市	7,825	8,405	9,170	765	580	9.10	7.41
廿日市市	1,266	1,423	1,605	182	157	12.79	12.40
安芸高田市	781	916	999	83	135	9.06	17.29
江田島市	634	637	781	144	3	22.61	0.47
<b>安芸郡</b>	1,835	1,986	2,031	45	151	2.27	8.23
府中町	675	695	664	△ 31	20	△ 4.46	2.96
海田町	793	875	897	22	82	2.51	10.34
熊野町	185	223	249	26	38	11.66	20.54
坂町	182	193	221	28	11	14.51	6.04
<b>山県郡</b>	479	558	656	98	79	17.56	16.49
安芸太田町	48	54	72	18	6	33.33	12.50
北広島町	431	504	584	80	73	15.87	16.94
<b>豊田郡</b>							
大崎上島町	154	179	261	82	25	45.81	16.23
<b>世羅郡</b>							
世羅町	263	291	330	39	28	13.40	10.65
<b>神石郡</b>							
神石高原町	104	105	133	28	1	26.67	0.96

第5表-1 年齢(5歳階級)別、男女別推計人口

(単位:人)

年齢階級	令和6年7月1日現在推計人口								
	総数	男	女	日本人	男	女	外国人	男	女
<b>総数</b>	2,720,980	1,320,329	1,400,651	2,659,475	1,288,254	1,371,221	61,505	32,075	29,430
0～4歳	90,885	46,644	44,241	89,484	45,951	43,533	1,401	692	708
5～9歳	111,895	57,120	54,775	110,489	56,381	54,108	1,406	739	667
10～14歳	124,112	63,373	60,739	122,897	62,777	60,120	1,215	596	619
15～19歳	127,469	65,183	62,286	125,128	64,088	61,041	2,340	1,095	1,245
20～24歳	134,964	70,612	64,352	123,620	64,713	58,908	11,343	5,899	5,444
25～29歳	131,537	69,327	62,210	120,312	62,794	57,518	11,225	6,533	4,691
30～34歳	134,172	70,147	64,025	125,412	64,709	60,703	8,760	5,438	3,321
35～39歳	148,664	76,449	72,215	142,604	72,866	69,738	6,060	3,583	2,477
40～44歳	163,650	82,887	80,763	159,266	80,790	78,476	4,384	2,097	2,286
45～49歳	192,546	96,978	95,568	189,563	95,788	93,774	2,983	1,190	1,793
50～54歳	212,786	106,779	106,007	210,075	105,756	104,319	2,711	1,023	1,688
55～59歳	175,548	86,764	88,784	173,437	85,954	87,484	2,111	810	1,300
60～64歳	157,371	76,884	80,486	155,889	76,257	79,632	1,482	627	854
65～69歳	158,338	76,398	81,940	157,238	75,888	81,350	1,100	510	589
70～74歳	185,054	86,860	98,195	183,991	86,371	97,620	1,064	488	575
75～79歳	181,777	82,481	99,296	180,934	82,116	98,818	842	365	478
80～84歳	137,297	57,098	80,199	136,693	56,863	79,830	604	235	369
85歳以上	152,917	48,346	104,570	152,441	48,194	104,247	476	153	323

注) 各年齢階級別推計人口は、令和6年6月末日現在の住民基本台帳に登録されている年齢別人口の割合を基に算出している。  
このため、各年齢階級別の計と合計(総数)が一致しないものがある。

第5表-2 年齢(5歳階級)別、男女別推計人口(対前年同月差)

(単位:人)

年齢階級	対前年同月差(過去1年間(令和5年7月～令和6年6月)の人口増減)								
	総数	男	女	日本人	男	女	外国人	男	女
<b>総数</b>	△ 22,267	△ 10,134	△ 12,133	△ 27,601	△ 13,222	△ 14,379	5,334	3,088	2,246
0～4歳	△ 4,612	△ 2,349	△ 2,263	△ 4,667	△ 2,351	△ 2,316	55	2	53
5～9歳	△ 3,743	△ 1,864	△ 1,879	△ 3,756	△ 1,880	△ 1,876	13	16	△ 3
10～14歳	△ 1,658	△ 792	△ 867	△ 1,726	△ 846	△ 880	67	54	14
15～19歳	△ 187	△ 185	△ 2	△ 405	△ 236	△ 169	218	50	167
20～24歳	△ 394	△ 320	△ 74	△ 1,918	△ 1,055	△ 863	1,524	735	789
25～29歳	△ 1,504	△ 422	△ 1,082	△ 2,435	△ 975	△ 1,459	930	553	377
30～34歳	△ 1,704	△ 699	△ 1,005	△ 2,726	△ 1,362	△ 1,364	1,022	663	358
35～39歳	△ 3,508	△ 1,437	△ 2,071	△ 4,136	△ 1,958	△ 2,178	628	521	107
40～44歳	△ 3,813	△ 1,982	△ 1,831	△ 4,183	△ 2,256	△ 1,927	371	274	96
45～49歳	△ 9,808	△ 4,937	△ 4,871	△ 9,983	△ 5,024	△ 4,958	174	87	87
50～54歳	4,523	2,573	1,950	4,534	2,566	1,968	△ 11	7	△ 18
55～59歳	6,258	3,236	3,023	6,087	3,159	2,928	171	77	94
60～64歳	△ 1,433	△ 700	△ 733	△ 1,527	△ 714	△ 813	93	13	80
65～69歳	△ 2,162	△ 1,115	△ 1,047	△ 2,175	△ 1,119	△ 1,056	12	4	8
70～74歳	△ 14,538	△ 6,849	△ 7,689	△ 14,514	△ 6,853	△ 7,661	△ 24	4	△ 28
75～79歳	9,076	4,359	4,718	9,042	4,359	4,683	35	△ 0	35
80～84歳	7,812	3,254	4,558	7,767	3,238	4,529	45	16	29
85歳以上	△ 871	96	△ 967	△ 882	83	△ 965	11	13	△ 2



第6表 市区町別、年齢(5歳階級)別推計人口(総数)

令和6年7月1日現在

(単位:人)

市区町	総数	0～4歳	5～9歳	10～14歳	15～19歳	20～24歳	25～29歳	30～34歳	35～39歳	40～44歳	45～49歳	50～54歳	55～59歳	60～64歳	65～69歳	70～74歳	75～79歳	80～84歳	85歳以上
<b>広島県</b>	2,720,980	90,885	111,895	124,112	127,469	134,964	131,537	134,172	148,664	163,650	192,546	212,786	175,548	157,371	158,338	185,054	181,777	137,297	152,917
<b>市部</b>	2,554,747	84,816	104,786	116,657	119,670	127,721	123,951	126,054	139,531	154,178	181,651	200,893	165,138	147,829	148,619	173,412	170,084	128,054	141,704
<b>郡部</b>	166,233	6,069	7,109	7,455	7,798	7,243	7,586	8,118	9,133	9,471	10,895	11,893	10,410	9,542	9,719	11,642	11,693	9,243	11,213
広島市	1,180,772	42,012	50,726	55,635	56,895	61,477	62,168	62,236	67,932	74,843	88,924	99,096	79,973	67,258	62,554	71,302	70,978	52,718	54,045
中区	143,732	4,608	5,295	5,136	5,410	8,057	9,668	9,063	9,275	9,710	11,069	12,185	9,850	8,199	7,562	8,373	8,011	5,861	6,400
東区	116,431	4,198	5,162	5,509	5,581	5,580	5,607	5,703	6,459	7,287	8,218	9,554	8,281	7,257	6,558	7,005	7,162	5,617	5,692
南区	143,747	5,165	6,116	6,617	6,784	7,928	7,731	7,804	8,542	9,209	11,008	12,193	9,980	8,362	7,480	8,138	8,177	5,972	6,541
西区	186,030	6,469	7,514	8,333	8,511	9,943	10,920	10,745	11,148	12,115	14,464	15,801	13,268	10,982	9,778	10,698	9,992	7,375	7,974
安佐南区	245,027	10,300	12,214	13,716	13,756	13,720	13,453	13,394	14,422	16,133	19,839	21,942	16,095	12,125	10,426	12,013	12,572	9,609	9,298
安佐北区	133,532	3,627	4,795	5,761	6,200	5,829	4,977	5,135	6,271	7,121	9,042	10,603	8,601	7,931	8,741	11,016	11,341	8,393	8,148
安芸区	73,562	2,314	2,893	3,479	3,899	3,990	3,894	3,624	3,712	4,331	5,232	6,142	5,240	4,313	3,740	4,514	4,857	3,677	3,711
佐伯区	138,711	5,332	6,737	7,085	6,754	6,431	5,919	6,768	8,101	8,938	10,051	10,677	8,659	8,090	8,268	9,545	8,866	6,213	6,280
呉市	198,842	4,923	6,646	7,928	8,614	9,412	7,984	7,965	8,897	10,406	12,933	15,323	13,060	12,128	12,282	15,266	16,836	13,430	14,808
竹原市	22,170	439	601	710	859	805	752	753	823	998	1,371	1,555	1,517	1,459	1,583	2,071	2,107	1,702	2,067
三原市	85,552	2,156	3,085	3,702	3,791	3,654	3,264	3,562	4,050	4,696	5,600	6,272	5,304	5,330	5,889	7,138	6,704	4,950	6,403
尾道市	123,551	3,092	4,237	5,012	5,246	5,293	4,788	5,304	6,212	6,719	7,760	8,768	7,485	7,634	8,535	10,276	10,073	7,805	9,310
福山市	449,891	15,985	19,080	21,192	21,291	22,624	22,531	22,517	25,101	27,395	31,999	34,694	27,837	25,002	26,240	31,044	29,129	22,521	23,708
府中市	34,758	742	1,055	1,340	1,565	1,514	1,230	1,240	1,470	1,646	2,228	2,649	2,295	2,179	2,474	3,069	2,836	2,306	2,920
三次市	47,600	1,465	1,800	2,048	2,083	1,861	1,829	1,995	2,292	2,559	3,148	3,227	2,746	2,984	3,446	3,975	3,574	2,574	3,994
庄原市	30,886	706	1,023	1,212	1,307	1,130	995	1,042	1,228	1,493	1,715	1,757	1,604	1,926	2,429	2,926	2,666	1,977	3,749
大竹市	25,138	684	927	990	1,033	1,122	1,093	1,099	1,291	1,375	1,463	1,809	1,627	1,441	1,713	2,016	1,996	1,551	1,910
東広島市	198,034	7,658	9,235	10,041	10,313	11,912	11,045	11,371	12,078	12,837	14,237	14,843	12,130	11,054	10,436	11,580	11,076	7,967	8,223
廿日市市	112,699	4,071	5,116	5,298	5,041	5,011	4,541	5,252	6,302	6,954	7,688	7,988	6,996	6,687	7,639	8,549	7,925	5,430	6,210
安芸高田市	24,589	530	764	951	1,029	1,070	957	912	1,021	1,253	1,485	1,630	1,406	1,485	1,870	2,229	2,126	1,505	2,367
江田島市	20,265	353	492	597	602	836	774	805	833	1,004	1,099	1,283	1,158	1,263	1,528	1,973	2,057	1,617	1,990
<b>安芸郡</b>	116,491	5,040	5,634	5,638	5,342	5,435	5,969	6,413	7,183	7,279	8,123	8,972	7,688	6,311	5,885	6,949	7,281	5,877	5,470
府中町	51,400	2,301	2,571	2,612	2,256	2,279	2,599	3,007	3,319	3,394	3,663	3,921	3,570	3,082	2,676	2,803	2,804	2,315	2,230
海田町	30,224	1,486	1,580	1,409	1,377	1,554	1,878	1,928	2,157	1,977	2,120	2,323	1,841	1,476	1,387	1,684	1,630	1,251	1,166
熊野町	22,579	794	913	1,018	1,052	928	906	967	1,074	1,190	1,489	1,756	1,515	1,110	1,206	1,656	1,980	1,669	1,355
坂町	12,288	459	570	598	657	674	586	511	633	717	851	973	762	643	617	806	867	643	719
<b>山県郡</b>	21,670	482	680	765	882	926	816	761	869	963	1,246	1,371	1,234	1,390	1,617	2,011	1,829	1,394	2,433
安芸太田町	5,103	61	140	152	173	132	140	116	179	176	237	297	271	333	423	534	514	445	780
北広島町	16,567	421	540	613	709	794	676	645	689	788	1,009	1,074	962	1,057	1,193	1,477	1,316	949	1,653
<b>豊田郡</b>																			
大崎上島町	6,658	103	126	241	744	193	188	225	207	250	280	352	363	371	400	594	688	551	781
<b>世羅郡</b>																			
世羅町	14,009	315	480	556	577	477	432	496	585	692	842	807	767	960	1,146	1,313	1,216	910	1,437
<b>神石郡</b>																			
神石高原町	7,405	129	189	254	253	212	180	222	289	286	404	391	358	511	671	775	678	510	1,092

注) 各年齢階級別の推計人口は、令和6年6月末日現在の住民基本台帳に登録されている年齢別人口の割合を基に算出している。このため、各年齢階級別の計と合計(総数)が一致しないものがある。

年 月	総数						
	人口増減	転入	転出	社会増減	出生	死亡	自然増減
R元・7	△ 9,988	128,949	129,343	588	20,800	31,376	△ 10,576
8	△ 10,147	129,694	130,404	265	20,788	31,200	△ 10,412
9	△ 10,587	129,150	130,146	△ 31	20,613	31,169	△ 10,556
10	△ 11,007	129,621	130,791	△ 202	20,677	31,482	△ 10,805
11	△ 11,093	129,198	130,483	△ 318	20,564	31,339	△ 10,775
12	△ 10,596	129,101	129,717	363	20,333	31,292	△ 10,959
R2・1	△ 10,798	129,622	130,361	228	20,359	31,385	△ 11,026
2	△ 10,514	130,022	130,571	417	20,316	31,247	△ 10,931
3	△ 10,204	129,954	130,289	628	20,261	31,093	△ 10,832
4	△ 10,020	130,129	130,298	800	20,344	31,164	△ 10,820
5	△ 10,699	129,398	130,335	37	20,526	31,262	△ 10,736
6	△ 11,090	125,740	127,266	△ 561	20,122	30,651	△ 10,529
7	△ 11,289	124,797	126,401	△ 651	20,227	30,865	△ 10,638
8	△ 11,490	122,062	123,924	△ 894	20,183	30,779	△ 10,596
9	△ 11,592	120,826	122,704	△ 917	20,067	30,742	△ 10,675
10	△ 12,155	119,072	121,688	△ 1,646	20,021	30,530	△ 10,509
11	△ 13,723	116,513	120,551	△ 3,150	19,910	30,483	△ 10,573
12	△ 14,340	115,732	120,335	△ 3,809	19,936	30,467	△ 10,531
R3・1	△ 13,757	115,723	119,610	△ 3,167	19,946	30,536	△ 10,590
2	△ 13,902	115,552	119,271	△ 3,072	19,686	30,516	△ 10,830
3	△ 14,924	114,826	119,104	△ 3,712	19,477	30,689	△ 11,212
4	△ 15,341	114,980	119,468	△ 4,005	19,498	30,834	△ 11,336
5	△ 17,081	112,798	118,827	△ 5,630	19,372	30,823	△ 11,451
6	△ 18,049	113,468	120,097	△ 6,305	19,464	31,208	△ 11,744
7	△ 19,068	113,206	120,621	△ 7,178	19,352	31,242	△ 11,890
8	△ 19,757	113,048	120,924	△ 7,718	19,249	31,288	△ 12,039
9	△ 19,862	112,929	120,614	△ 7,601	19,275	31,536	△ 12,261
10	△ 20,388	112,198	120,068	△ 7,870	19,210	31,728	△ 12,518
11	△ 20,937	111,369	119,879	△ 8,510	19,089	31,516	△ 12,427
12	△ 21,989	110,937	120,056	△ 9,119	19,095	31,965	△ 12,870
R4・1	△ 23,780	108,930	119,637	△ 10,707	18,943	32,016	△ 13,073
2	△ 25,377	107,297	119,379	△ 12,082	18,987	32,282	△ 13,295
3	△ 25,860	106,428	118,656	△ 12,228	19,045	32,677	△ 13,632
4	△ 25,794	106,307	118,129	△ 11,822	18,850	32,822	△ 13,972
5	△ 24,054	107,610	117,501	△ 9,891	18,588	32,751	△ 14,163
6	△ 21,671	111,994	119,080	△ 7,086	18,515	33,100	△ 14,585
7	△ 20,030	114,564	119,741	△ 5,177	18,376	33,229	△ 14,853
8	△ 19,825	115,559	120,389	△ 4,830	18,139	33,134	△ 14,995
9	△ 20,191	116,901	121,686	△ 4,785	18,209	33,615	△ 15,406
10	△ 19,612	118,360	122,294	△ 3,934	18,277	33,955	△ 15,678
11	△ 18,811	120,479	122,994	△ 2,515	18,315	34,611	△ 16,296
12	△ 18,090	121,626	123,312	△ 1,686	18,170	34,574	△ 16,404
R5・1	△ 18,066	122,872	123,898	△ 1,026	18,137	35,177	△ 17,040
2	△ 18,252	123,915	124,415	△ 500	18,109	35,861	△ 17,752
3	△ 17,407	125,677	125,225	452	18,092	35,951	△ 17,859
4	△ 16,555	125,774	124,546	1,228	18,095	35,878	△ 17,783
5	△ 18,152	124,696	124,943	△ 247	18,006	35,911	△ 17,905
6	△ 19,817	122,658	124,602	△ 1,944	18,023	35,896	△ 17,873
7	△ 20,854	121,454	124,377	△ 2,923	17,990	35,921	△ 17,931
8	△ 20,827	121,545	124,061	△ 2,516	17,949	36,260	△ 18,311
9	△ 20,499	121,782	123,923	△ 2,141	17,734	36,092	△ 18,358
10	△ 20,256	122,043	123,827	△ 1,784	17,427	35,899	△ 18,472
11	△ 20,161	122,519	123,896	△ 1,377	17,197	35,981	△ 18,784
12	△ 20,309	122,352	123,741	△ 1,389	17,113	36,033	△ 18,920
R6・1	△ 20,063	122,481	123,736	△ 1,255	17,021	35,829	△ 18,808
2	△ 19,759	122,520	123,779	△ 1,259	16,941	35,441	△ 18,500
3	△ 20,092	122,263	123,630	△ 1,367	16,795	35,520	△ 18,725
4	△ 22,943	120,104	124,019	△ 3,915	16,575	35,603	△ 19,028
5	△ 21,850	121,159	123,630	△ 2,471	16,604	35,983	△ 19,379
6	△ 21,972	120,526	123,120	△ 2,594	16,495	35,873	△ 19,378
7	△ 22,267	119,739	122,493	△ 2,754	16,349	35,862	△ 19,513

注1) 人口増減及び社会増減は、国勢調査結果に基づき補正を行っている。

2) 社会増減は人口増減－自然増減。このため、転入－転出は社会増減と必ずしも一致しない。





(参考)

## グラフで見る 市区町人口、人口増減の推移

○広島県 .....	P12
○各市区町	
広島市 .....	P13
中区 .....	P14
東区 .....	P15
南区 .....	P16
西区 .....	P17
安佐南区 .....	P18
安佐北区 .....	P19
安芸区 .....	P20
佐伯区 .....	P21
呉市 .....	P22
竹原市 .....	P23
三原市 .....	P24
尾道市 .....	P25
福山市 .....	P26
府中市 .....	P27
三次市 .....	P28
庄原市 .....	P29
大竹市 .....	P30
東広島市 .....	P31
廿日市市 .....	P32
安芸高田市 .....	P33
江田島市 .....	P34
府中町 .....	P35
海田町 .....	P36
熊野町 .....	P37
坂町 .....	P38
安芸太田町 .....	P39
北広島町 .....	P40
大崎上島町 .....	P41
世羅町 .....	P42
神石高原町 .....	P43

## 市区町別 推計人口の推移（平成22年10月1日～）

### 広島県

H22国勢調査時の人口	R6.7.1現在の人口	H22国勢調査後の増減数	H22国勢調査後の増減率
2,860,750人	2,720,980人	△ 139,770人	△4.89%

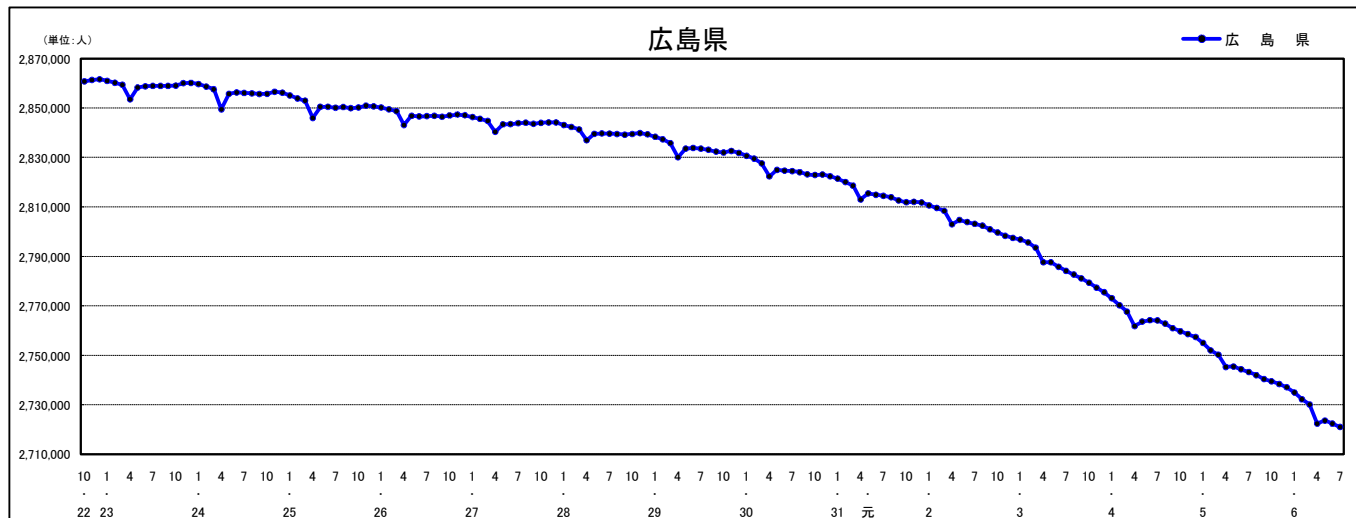

### 人口増減（対前年同月差）の推移【社会増減、自然増減別】（平成22年10月～）

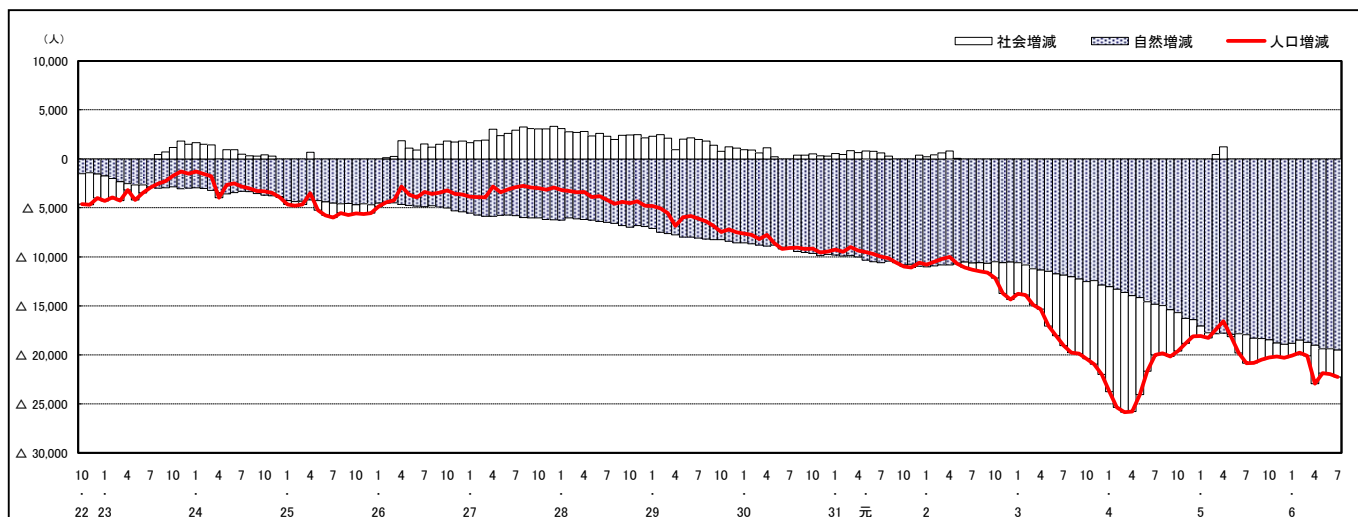

### 人口増減（対前年同月差）の推移【日本人、外国人別】（平成22年10月～）

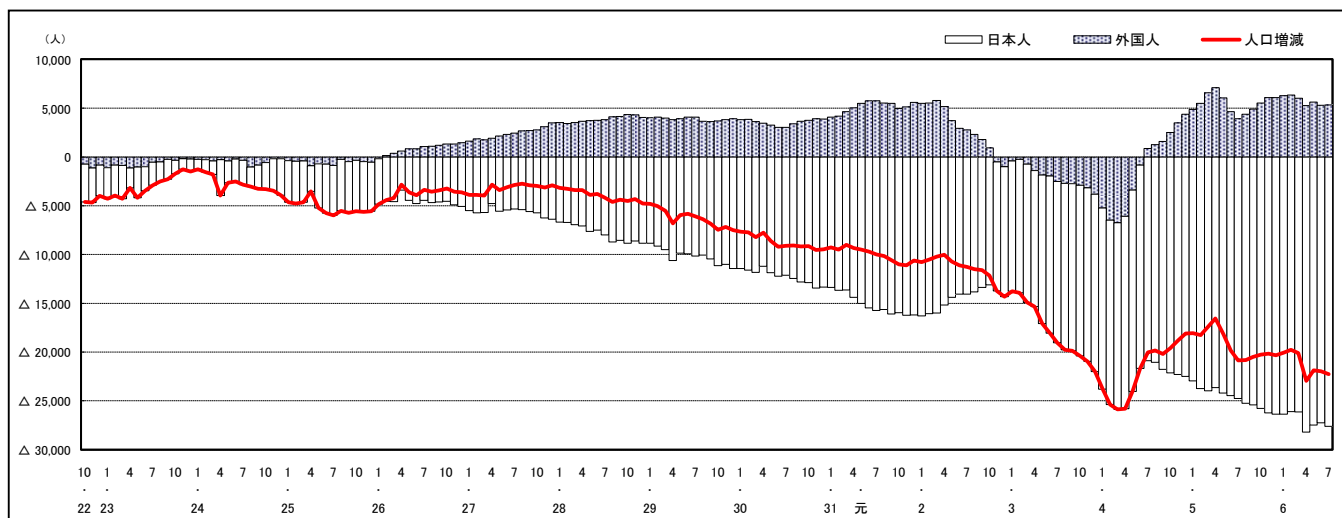

注) 国勢調査結果による推計人口の補正を行っており、社会増減は人口増減から自然増減を差し引いて算出している。

## 市区町別 推計人口の推移（平成22年10月1日～）

### 広島市

H22国勢調査時の人口	R6.7.1現在の人口	H22国勢調査後の増減数	H22国勢調査後の増減率
1,173,843人	1,180,772人	6,929人	0.59%

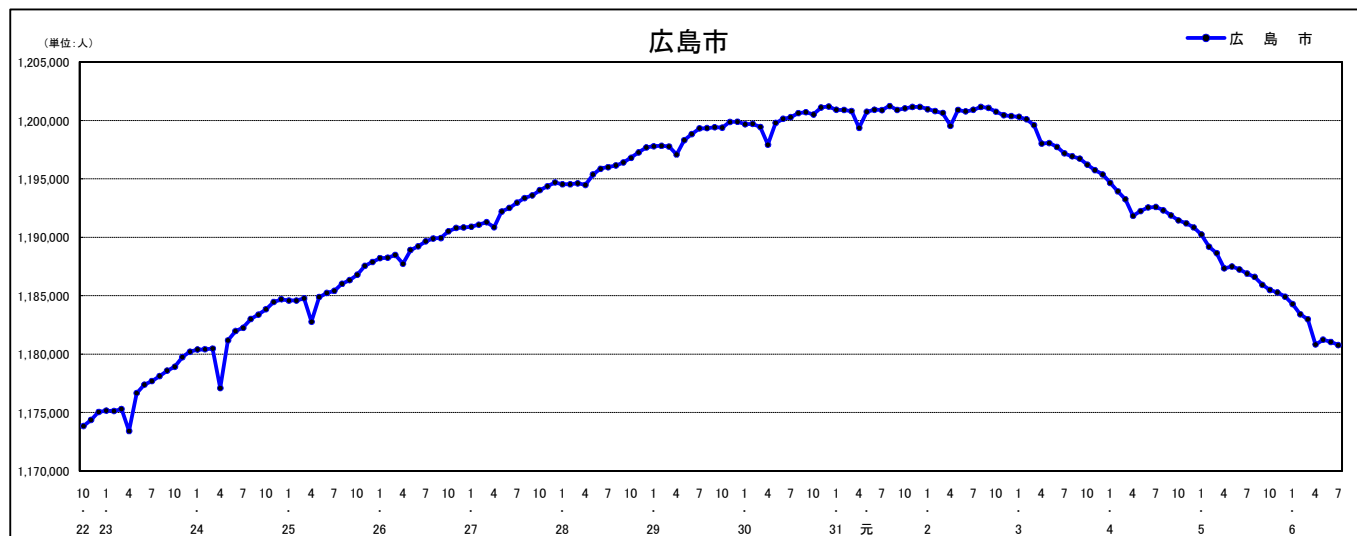

### 人口増減（対前年同月差）の推移【社会増減、自然増減別】（平成22年10月～）

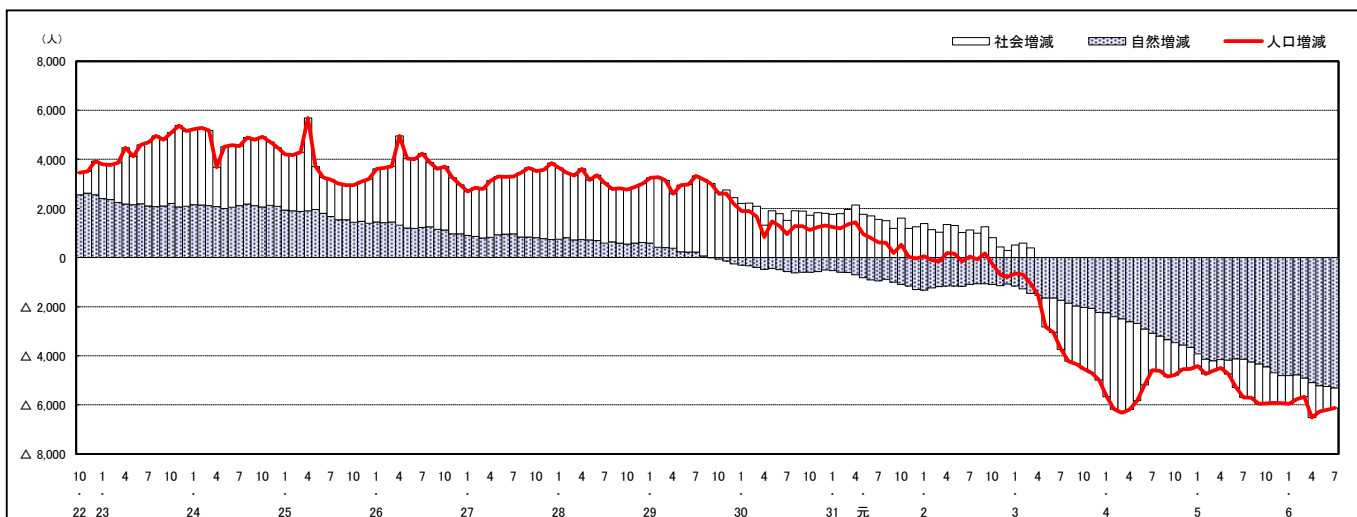

### 人口増減（対前年同月差）の推移【日本人、外国人別】（平成22年10月～）

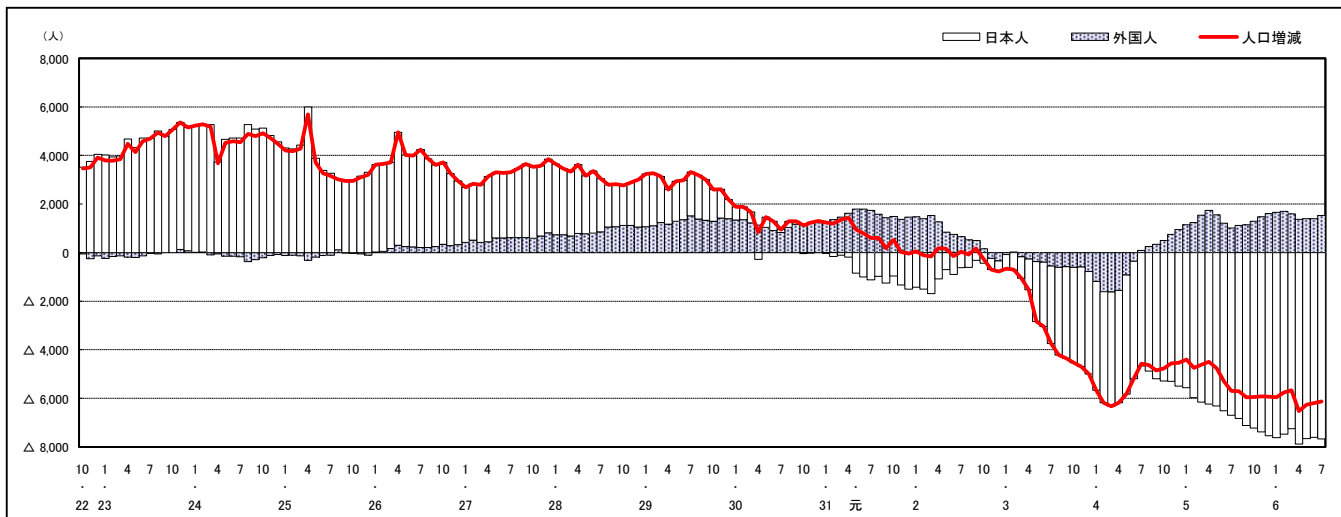

注) 国勢調査結果による推計人口の補正を行っており、社会増減は人口増減から自然増減を差し引いて算出している。

## 市区町別 推計人口の推移（平成22年10月1日～）

中 区

H22国勢調査時の人口	R6.7.1現在の人口	H22国勢調査後の増減数	H22国勢調査後の増減率
130,482人	143,732人	13,250人	10.15%

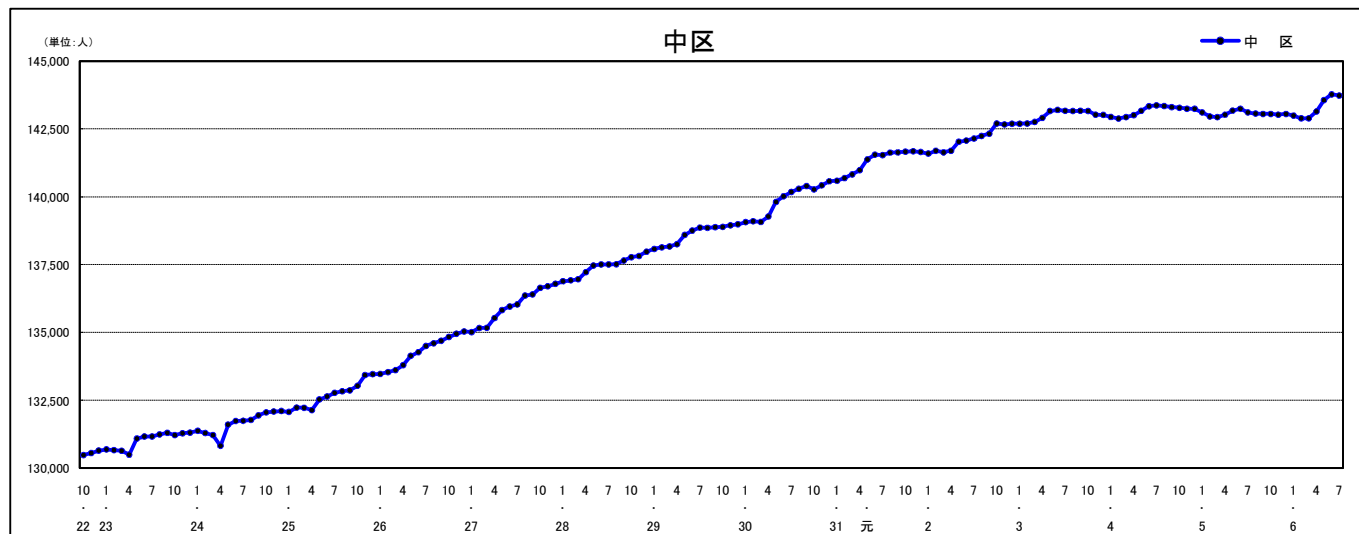

### 人口増減（対前年同月差）の推移【社会増減、自然増減別】（平成22年10月～）

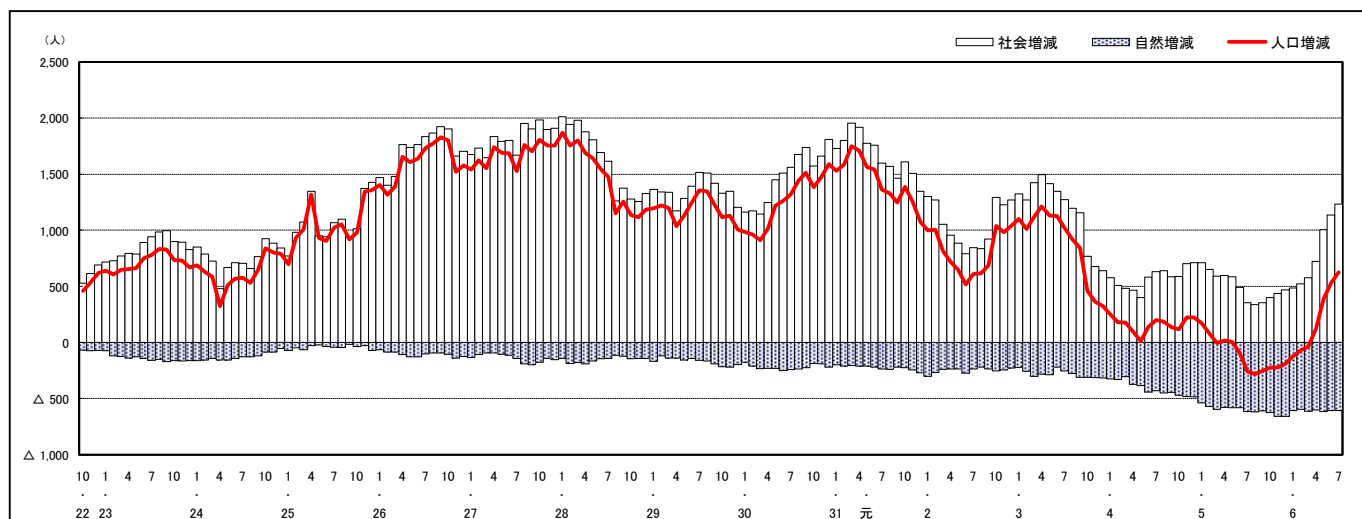

### 人口増減（対前年同月差）の推移【日本人、外国人別】（平成22年10月～）

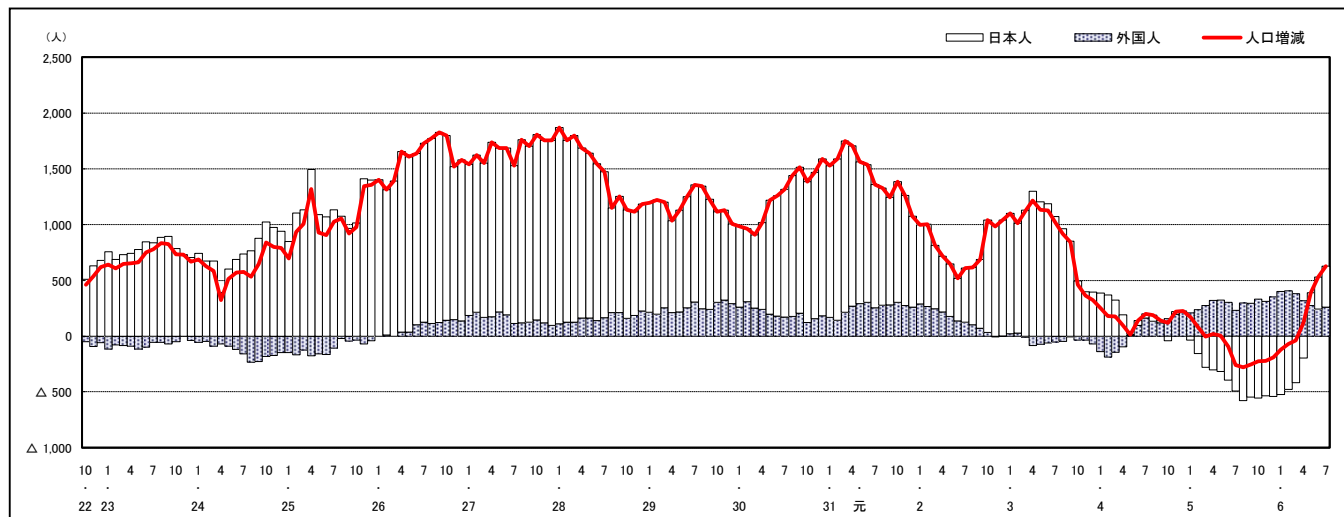

注) 国勢調査結果による推計人口の補正を行っており、社会増減は人口増減から自然増減を差し引いて算出している。



## 市区町別 推計人口の推移（平成22年10月1日～）

### 東 区

H22国勢調査時の人口	R6.7.1現在の人口	H22国勢調査後の増減数	H22国勢調査後の増減率
120,751人	116,431人	△ 4,320人	△3.58%

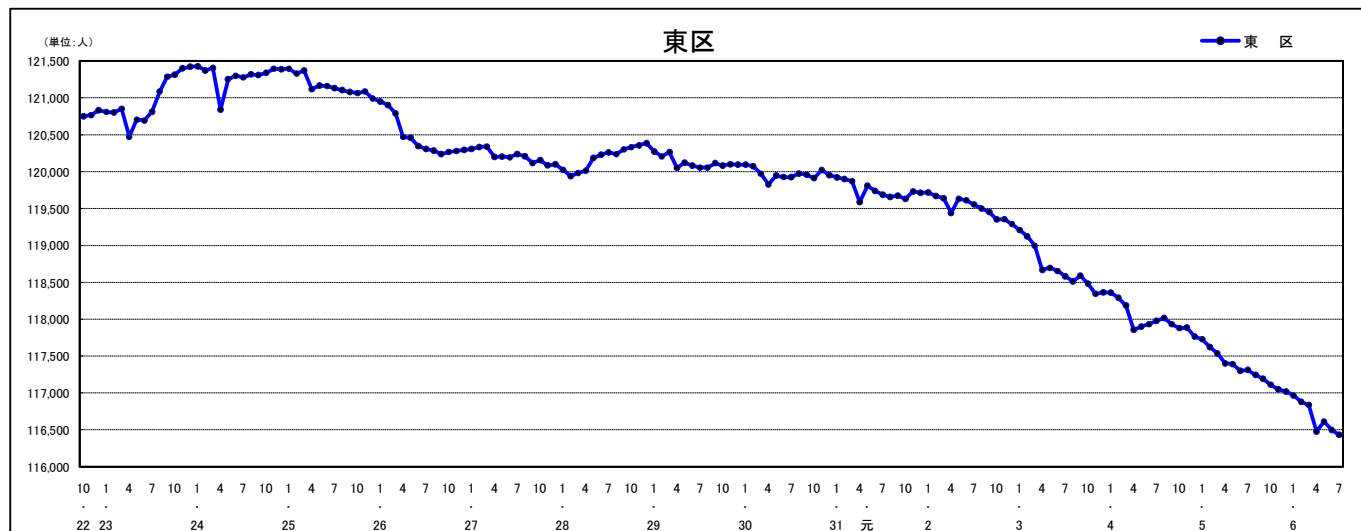

### 人口増減（対前年同月差）の推移【社会増減、自然増減別】（平成22年10月～）

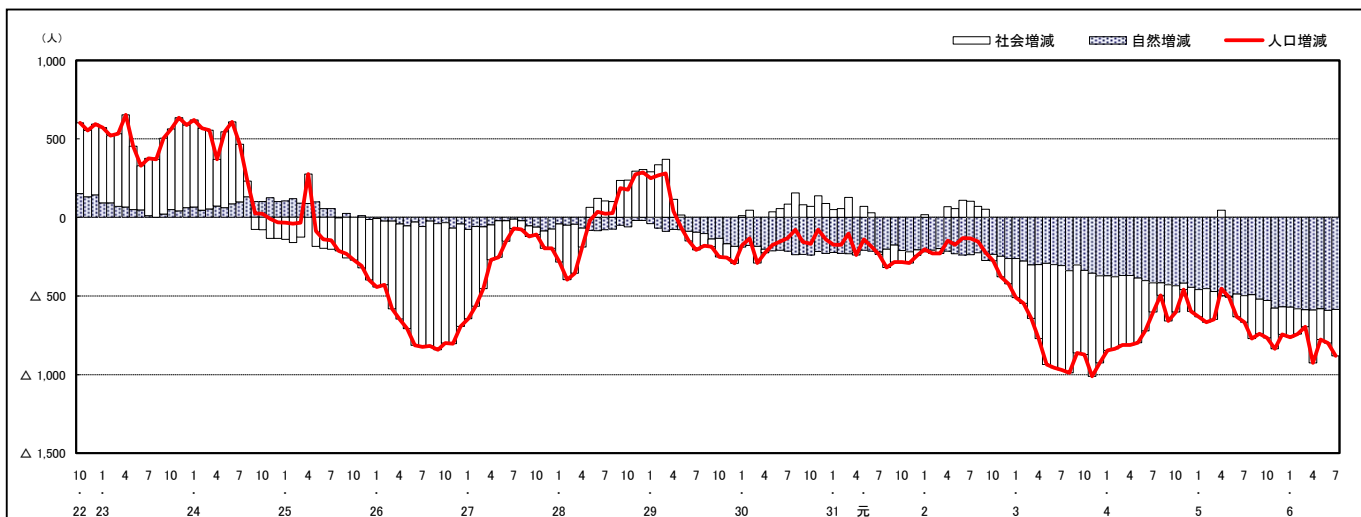

### 人口増減（対前年同月差）の推移【日本人、外国人別】（平成22年10月～）

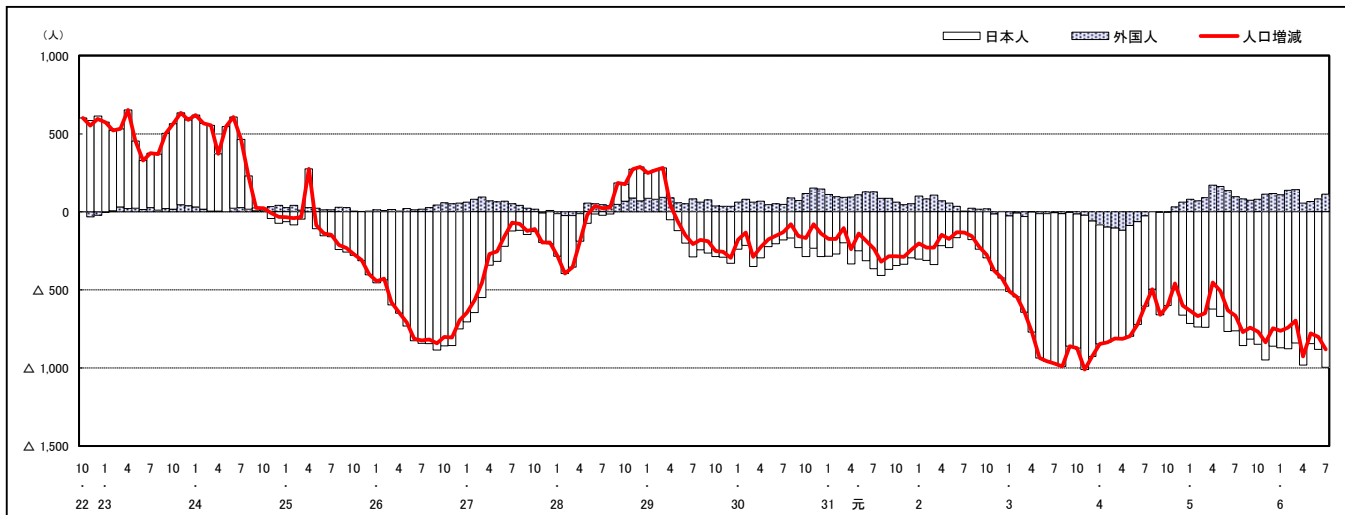

注) 国勢調査結果による推計人口の補正を行っており、社会増減は人口増減から自然増減を差し引いて算出している。

## 市区町別 推計人口の推移 (平成22年10月1日～)

南 区

H22国勢調査時の人口	R6.7.1現在の人口	H22国勢調査後の増減数	H22国勢調査後の増減率
138,190人	143,747人	5,557人	4.02%



### 人口増減 (対前年同月差) の推移 [社会増減、自然増減別] (平成22年10月～)

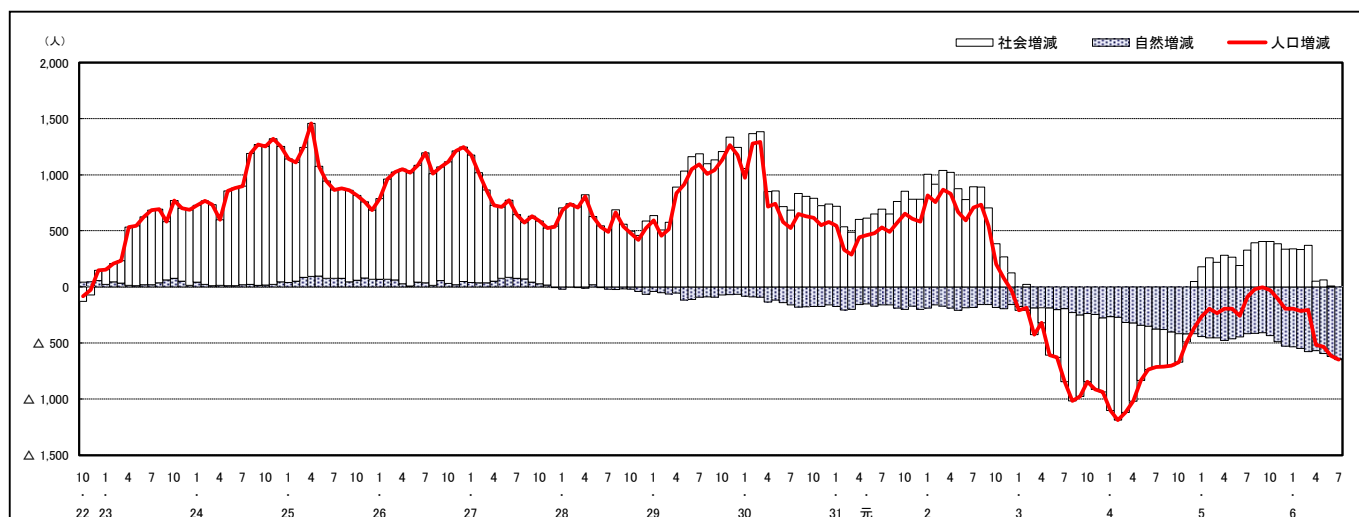

### 人口増減 (対前年同月差) の推移 [日本人、外国人別] (平成22年10月～)

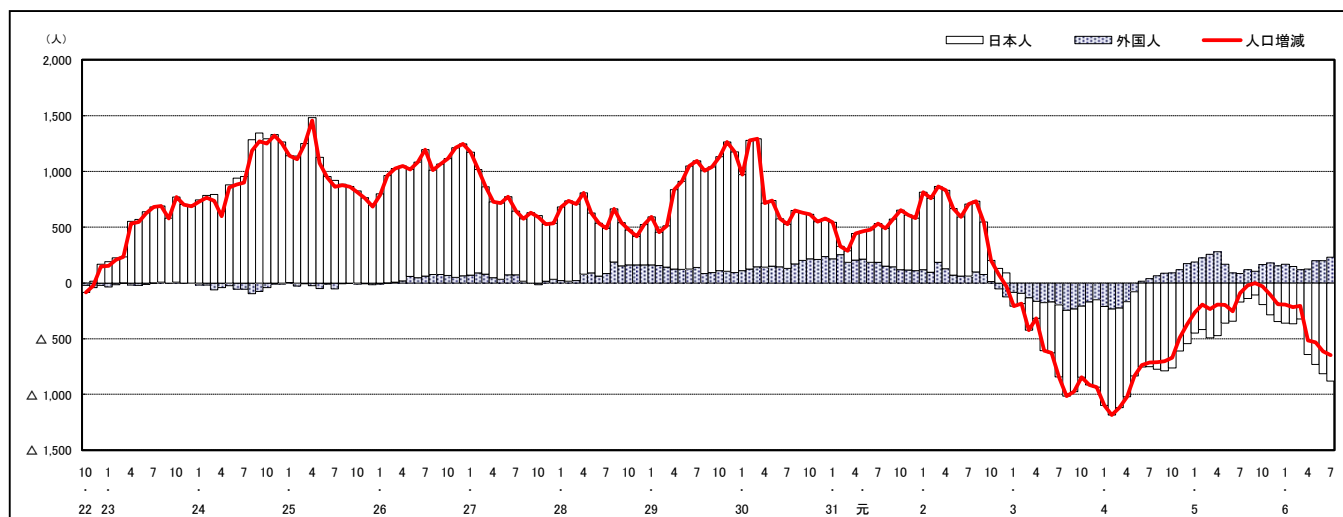

注) 国勢調査結果による推計人口の補正を行っており、社会増減は人口増減から自然増減を差し引いて算出している。



## 市区町別 推計人口の推移（平成22年10月1日～）

### 安佐南区

H22国勢調査時の人口	R6.7.1現在の人口	H22国勢調査後の増減数	H22国勢調査後の増減率
233,733人	245,027人	11,294人	4.83%

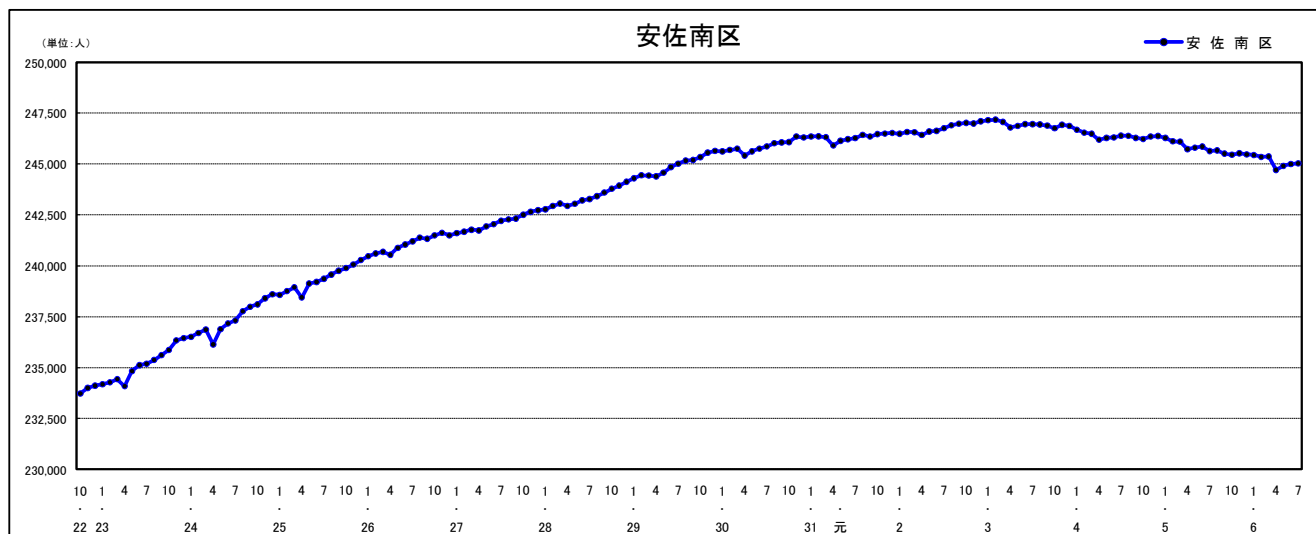

### 人口増減（対前年同月差）の推移【社会増減、自然増減別】（平成22年10月～）

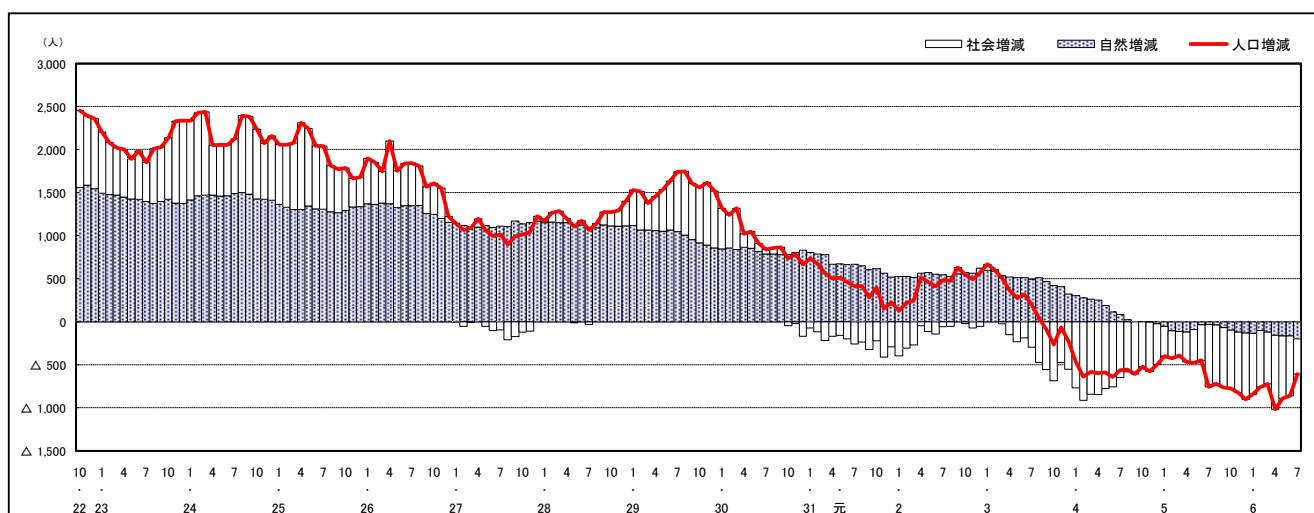

### 人口増減（対前年同月差）の推移【日本人、外国人別】（平成22年10月～）

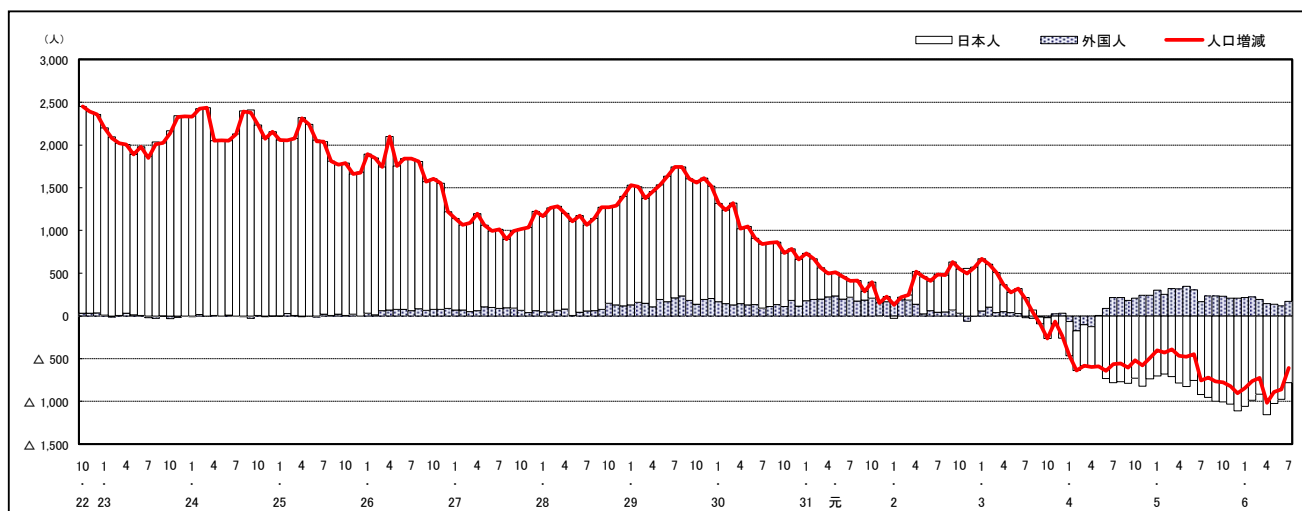

注) 国勢調査結果による推計人口の補正を行っており、社会増減は人口増減から自然増減を差し引いて算出している。

## 市区町別 推計人口の推移（平成22年10月1日～）

### 安佐北区

H22国勢調査時の人口	R6.7.1現在の人口	H22国勢調査後の増減数	H22国勢調査後の増減率
149,633人	133,532人	△ 16,101人	△10.76%

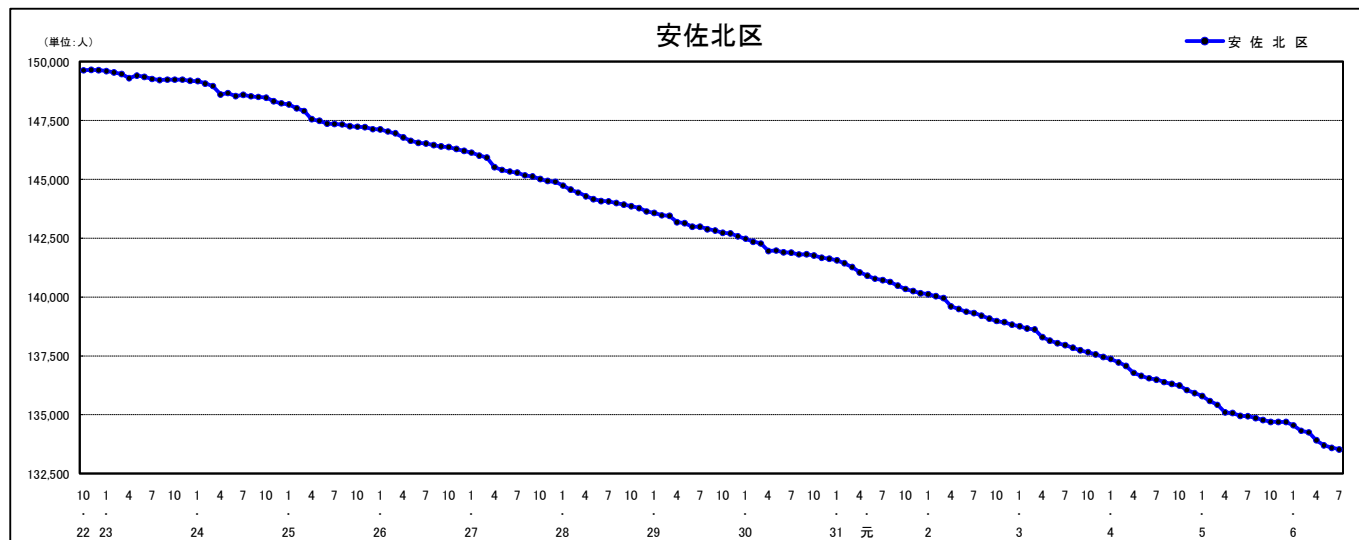

### 人口増減（対前年同月差）の推移 [社会増減、自然増減別]（平成22年10月～）

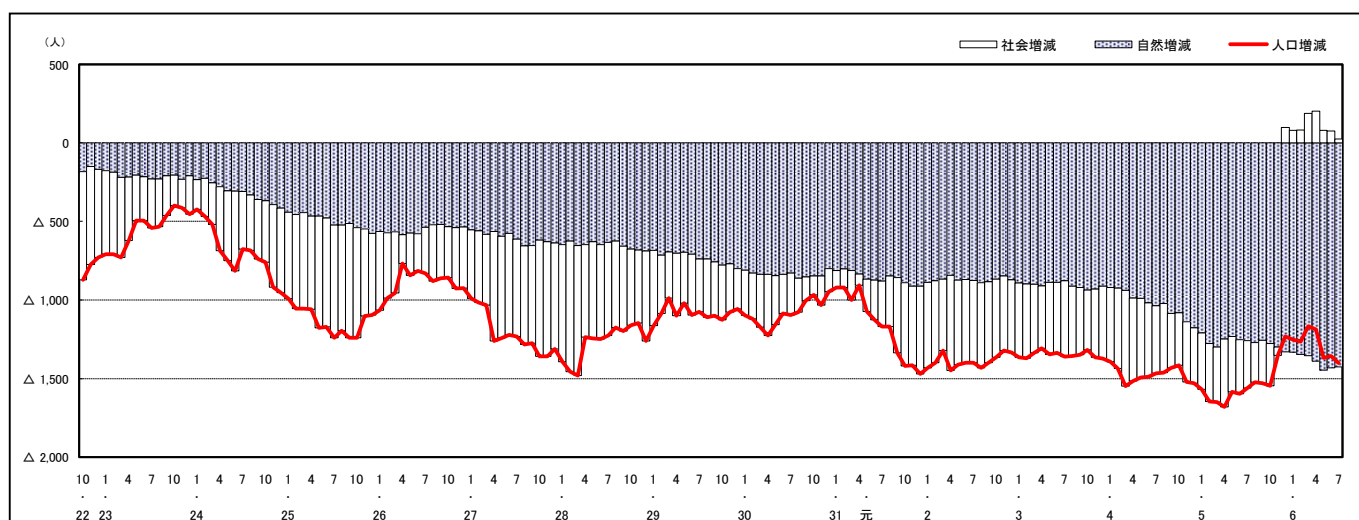

### 人口増減（対前年同月差）の推移 [日本人、外国人別]（平成22年10月～）

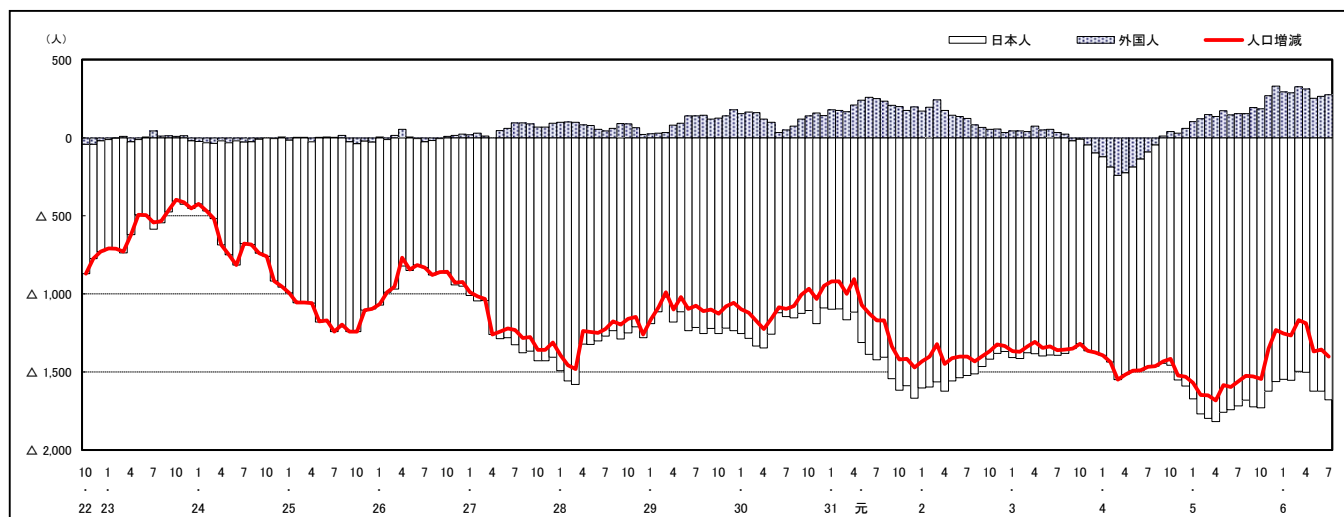

注) 国勢調査結果による推計人口の補正を行っており、社会増減は人口増減から自然増減を差し引いて算出している。

## 市区町別 推計人口の推移（平成22年10月1日～）

### 安芸区

H22国勢調査時の人口	R6.7.1現在の人口	H22国勢調査後の増減数	H22国勢調査後の増減率
78,789人	73,562人	△ 5,227人	△6.63%

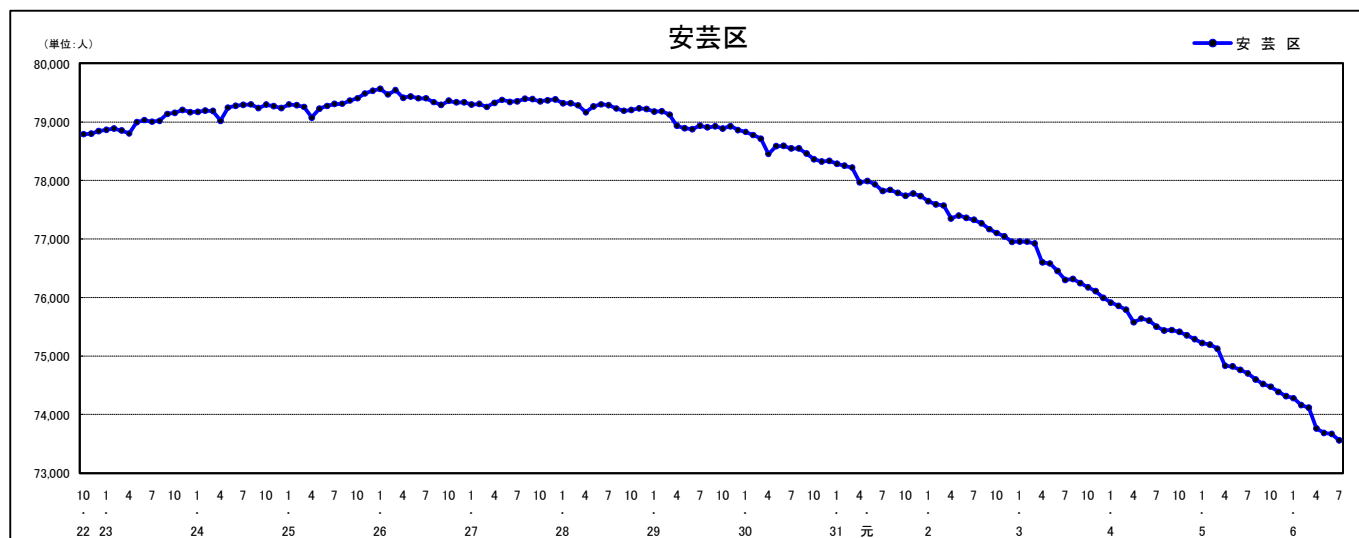

### 人口増減（対前年同月差）の推移 [社会増減、自然増減別]（平成22年10月～）

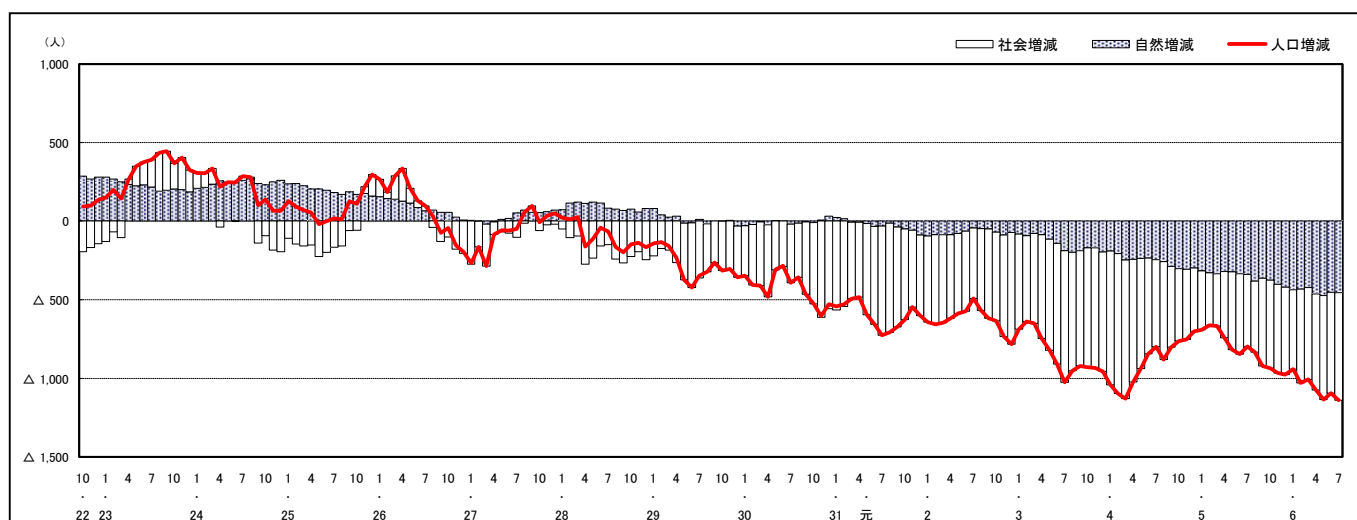

### 人口増減（対前年同月差）の推移 [日本人、外国人別]（平成22年10月～）

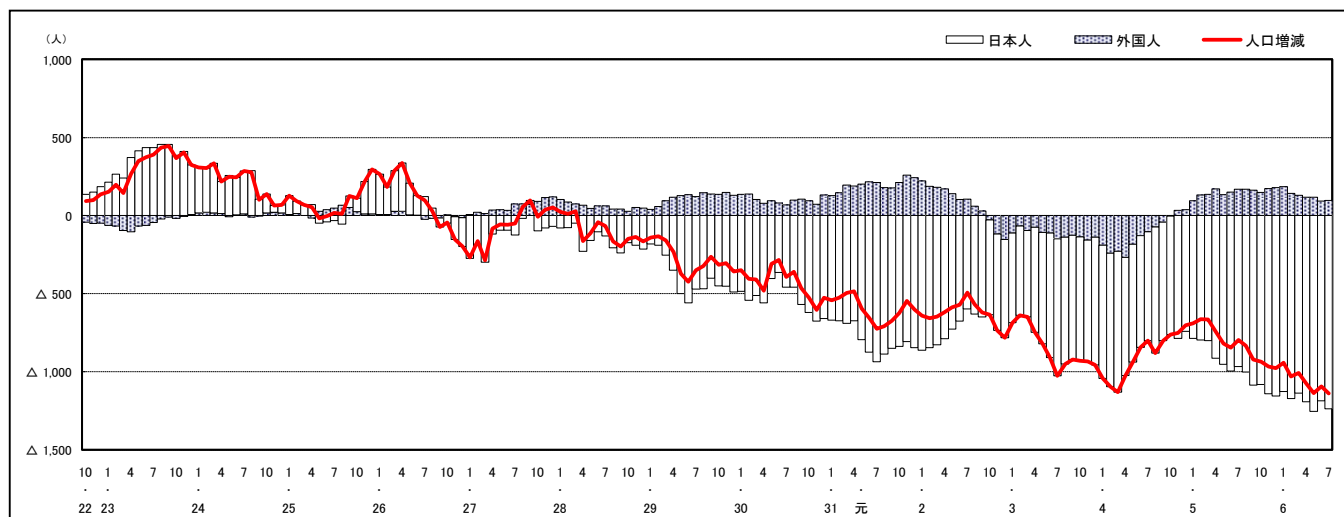

注) 国勢調査結果による推計人口の補正を行っており、社会増減は人口増減から自然増減を差し引いて算出している。

## 市区町別 推計人口の推移 (平成22年10月1日～)

### 佐伯区

H22国勢調査時の人口	R6.7.1現在の人口	H22国勢調査後の増減数	H22国勢調査後の増減率
135,280人	138,711人	3,431人	2.54%



### 人口増減 (対前年同月差) の推移 [社会増減、自然増減別] (平成22年10月～)

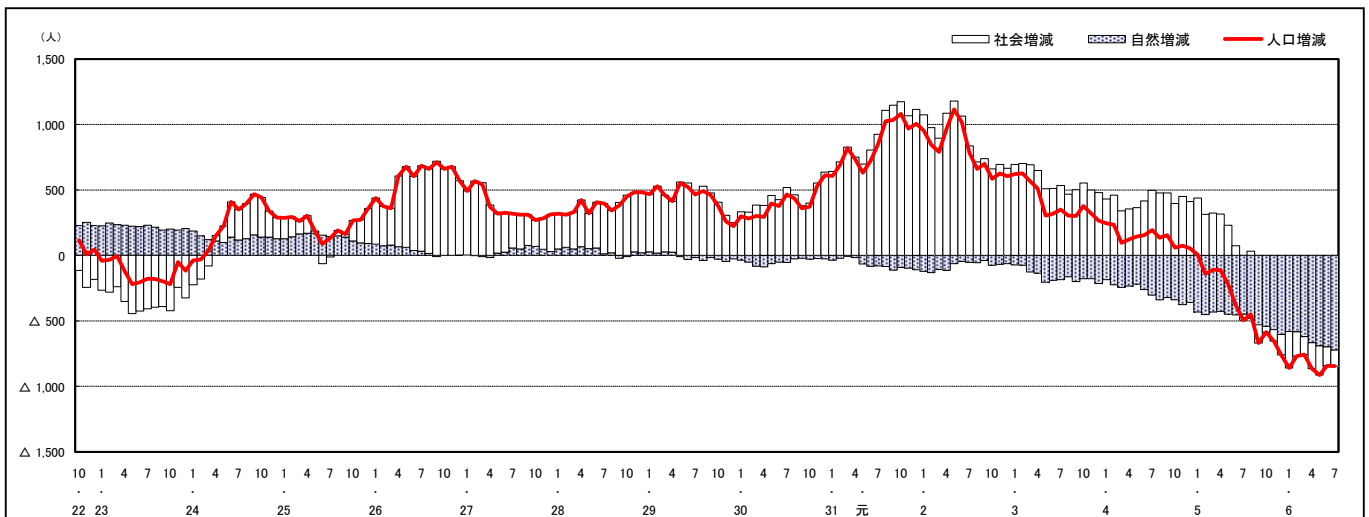

### 人口増減 (対前年同月差) の推移 [日本人、外国人別] (平成22年10月～)

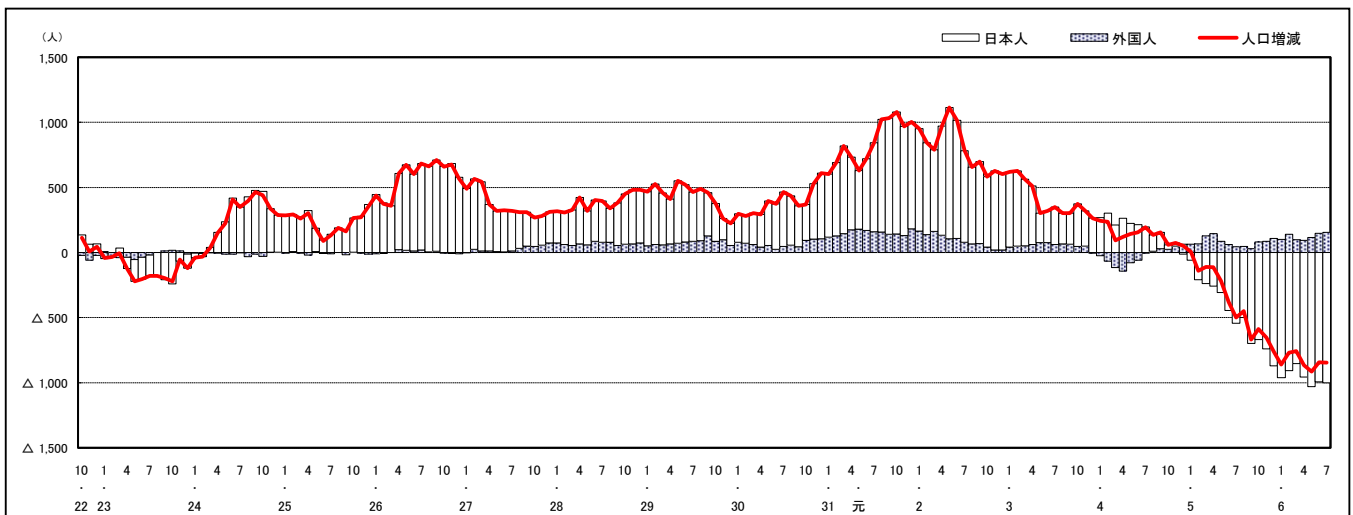

注) 国勢調査結果による推計人口の補正を行っており、社会増減は人口増減から自然増減を差し引いて算出している。

## 市区町別 推計人口の推移（平成22年10月1日～）

呉市

H22国勢調査時の人口	R6.7.1現在の人口	H22国勢調査後の増減数	H22国勢調査後の増減率
239,973人	198,842人	△ 41,131人	△17.14%

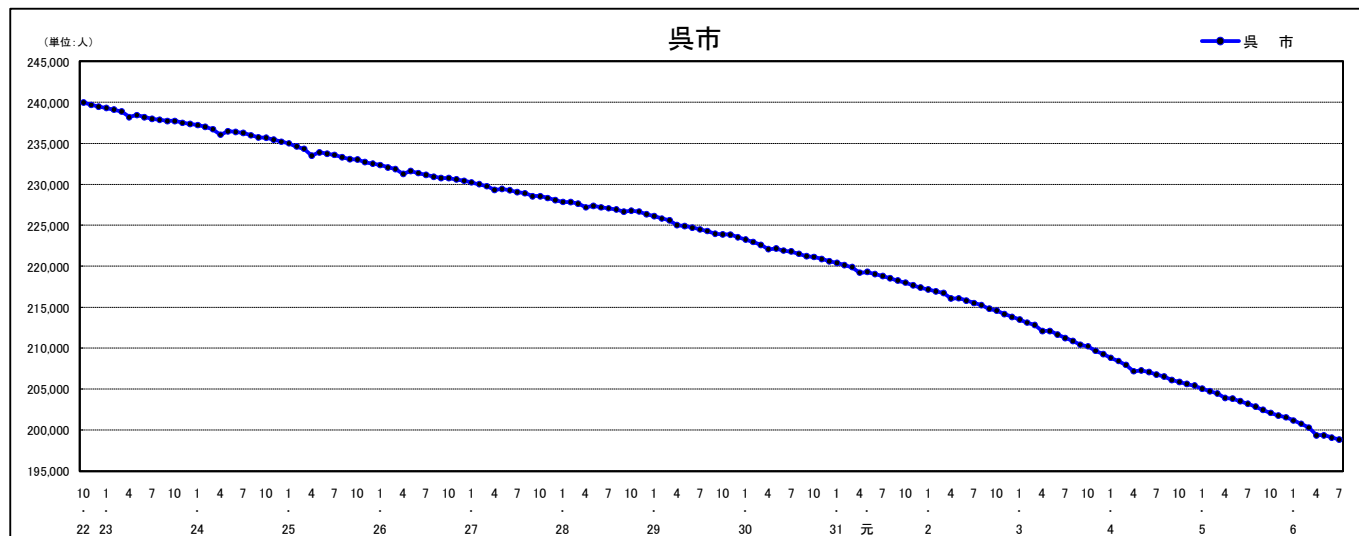

### 人口増減（対前年同月差）の推移 [社会増減、自然増減別]（平成22年10月～）

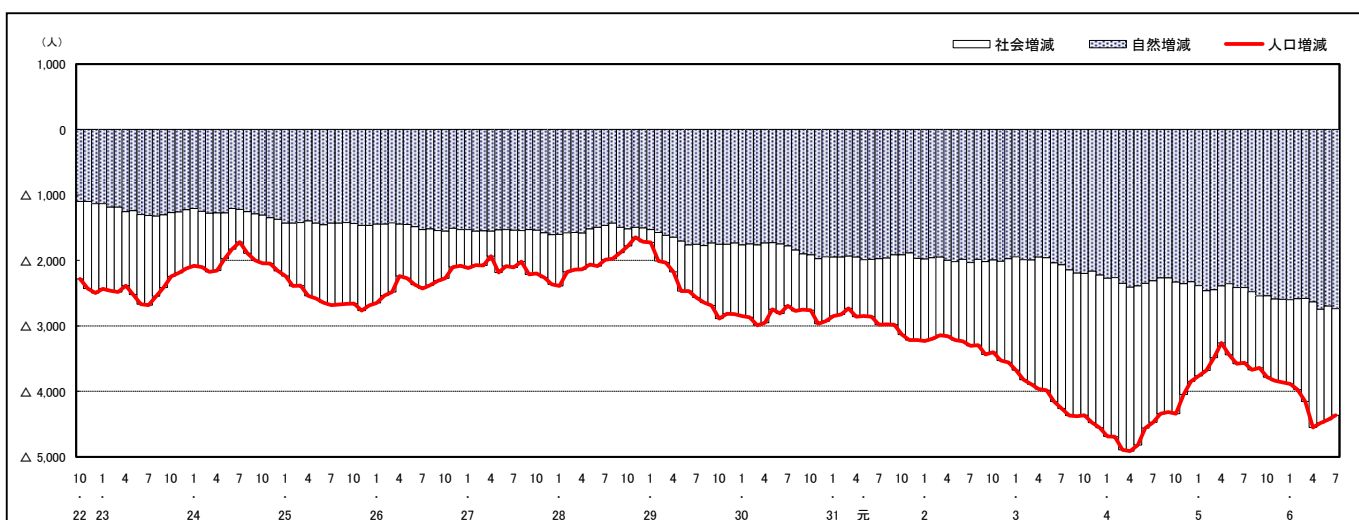

### 人口増減（対前年同月差）の推移 [日本人、外国人別]（平成22年10月～）

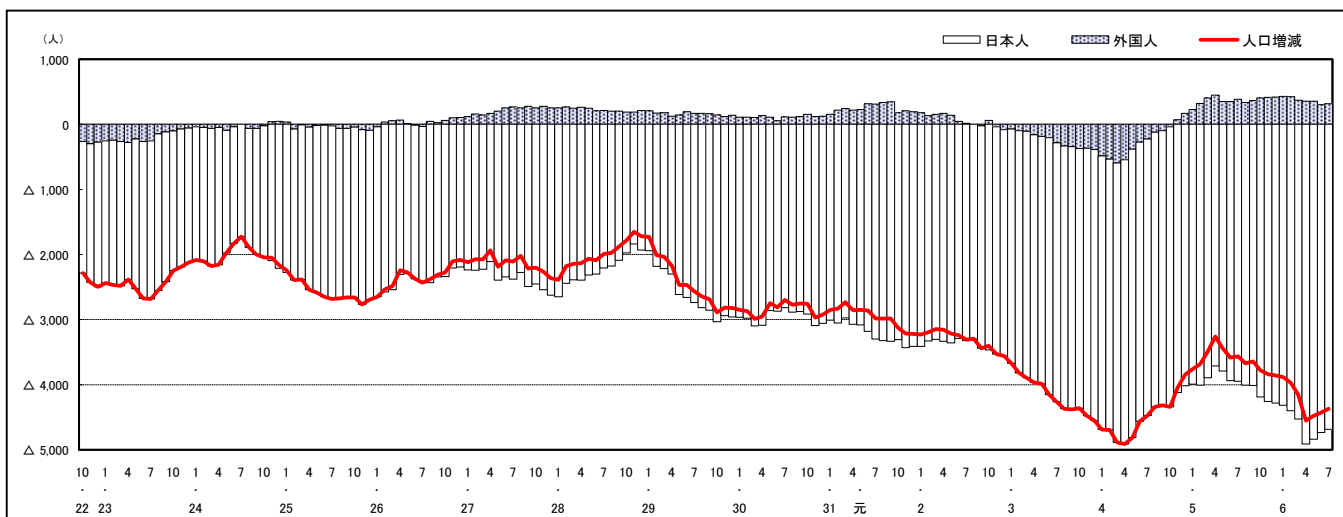

注) 国勢調査結果による推計人口の補正を行っており、社会増減は人口増減から自然増減を差し引いて算出している。



## 市区町別 推計人口の推移（平成22年10月1日～）

### 竹原市

H22国勢調査時の人口	R6.7.1現在の人口	H22国勢調査後の増減数	H22国勢調査後の増減率
28,644人	22,170人	△6,474人	△22.60%

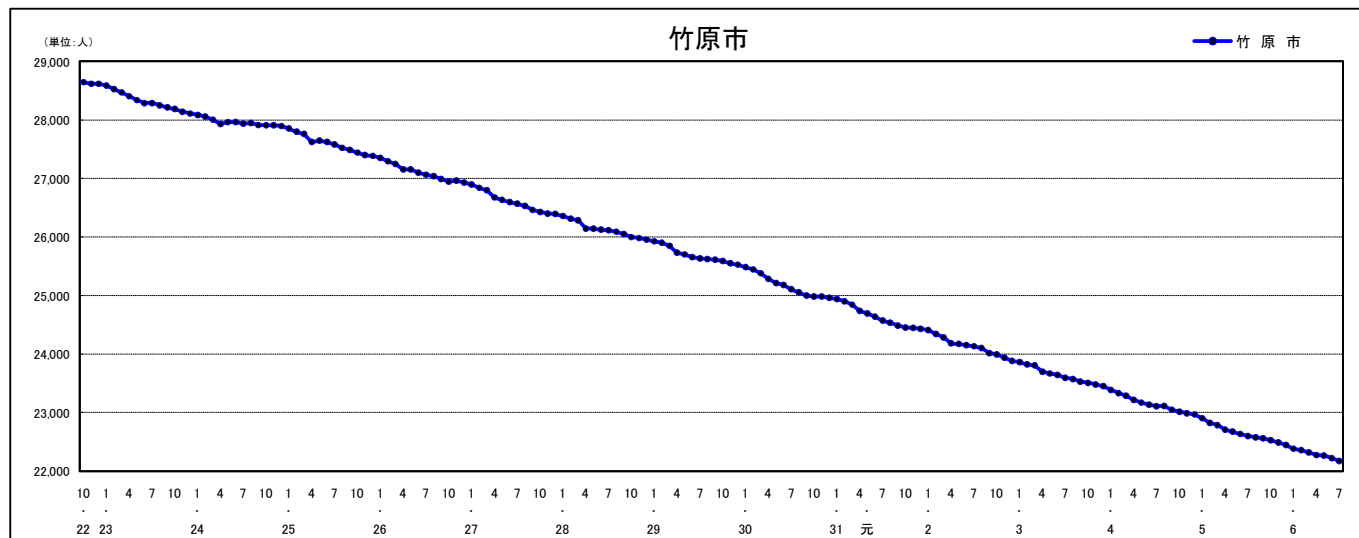

### 人口増減（対前年同月差）の推移〔社会増減、自然増減別〕（平成22年10月～）

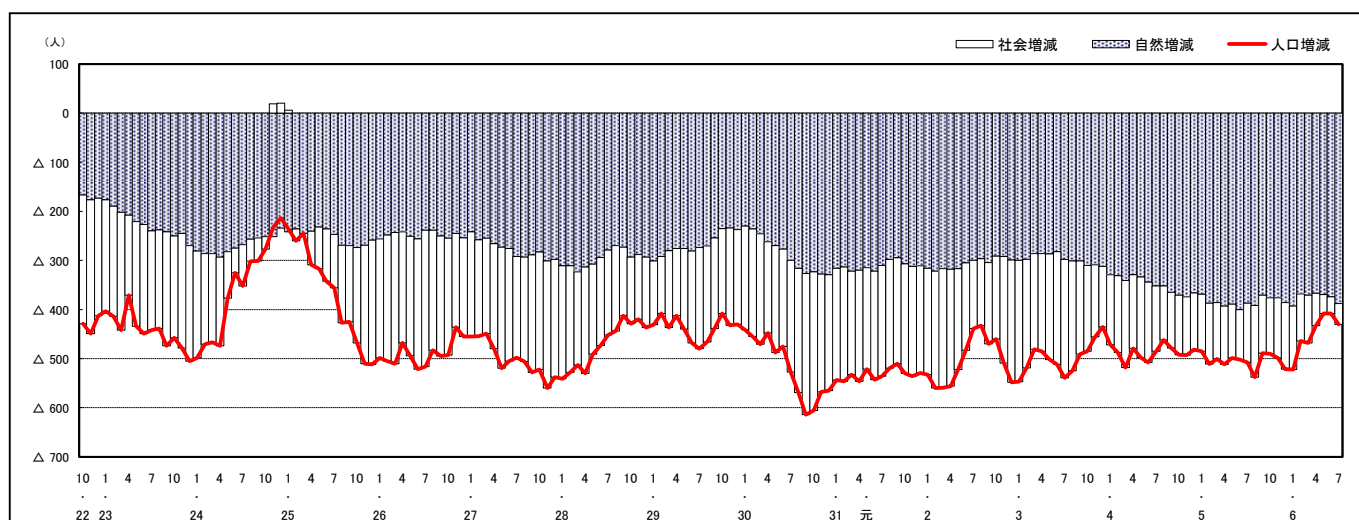

### 人口増減（対前年同月差）の推移〔日本人、外国人別〕（平成22年10月～）

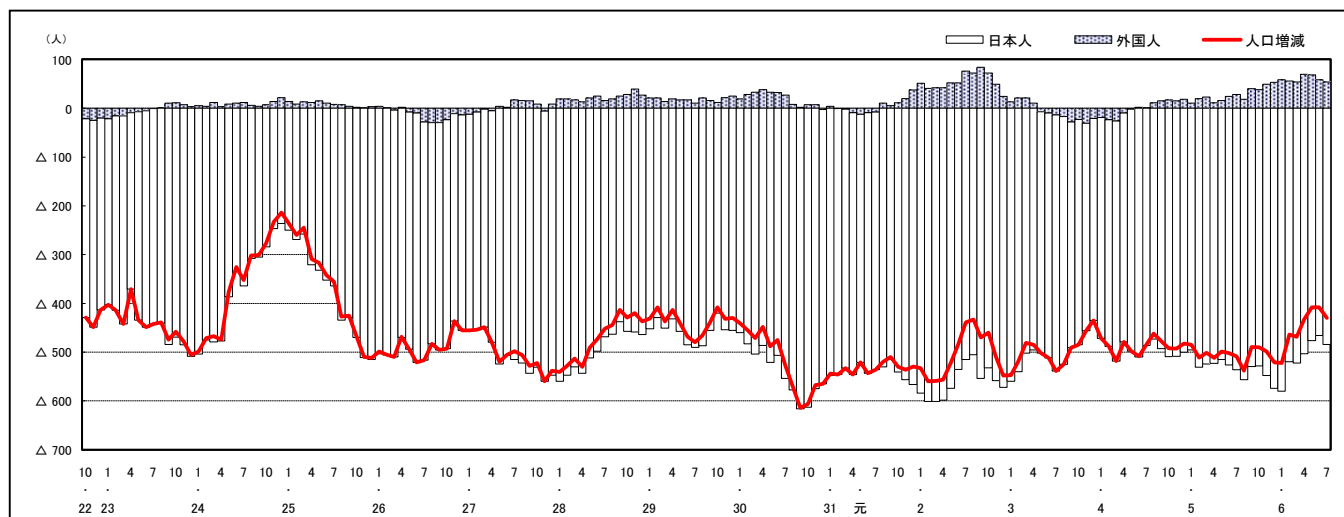

注) 国勢調査結果による推計人口の補正を行っており、社会増減は人口増減から自然増減を差し引いて算出している。

## 市区町別 推計人口の推移（平成22年10月1日～）

### 三原市

H22国勢調査時の人口	R6.7.1現在の人口	H22国勢調査後の増減数	H22国勢調査後の増減率
100,509人	85,552人	△ 14,957人	△14.88%

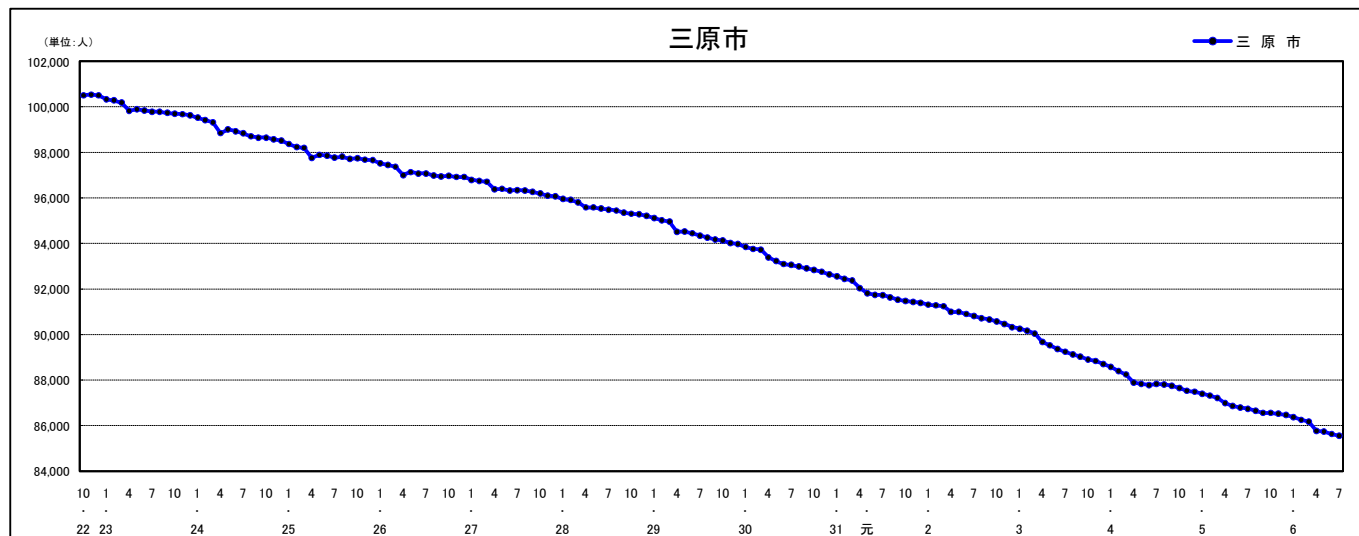

### 人口増減（対前年同月差）の推移 [社会増減、自然増減別]（平成22年10月～）

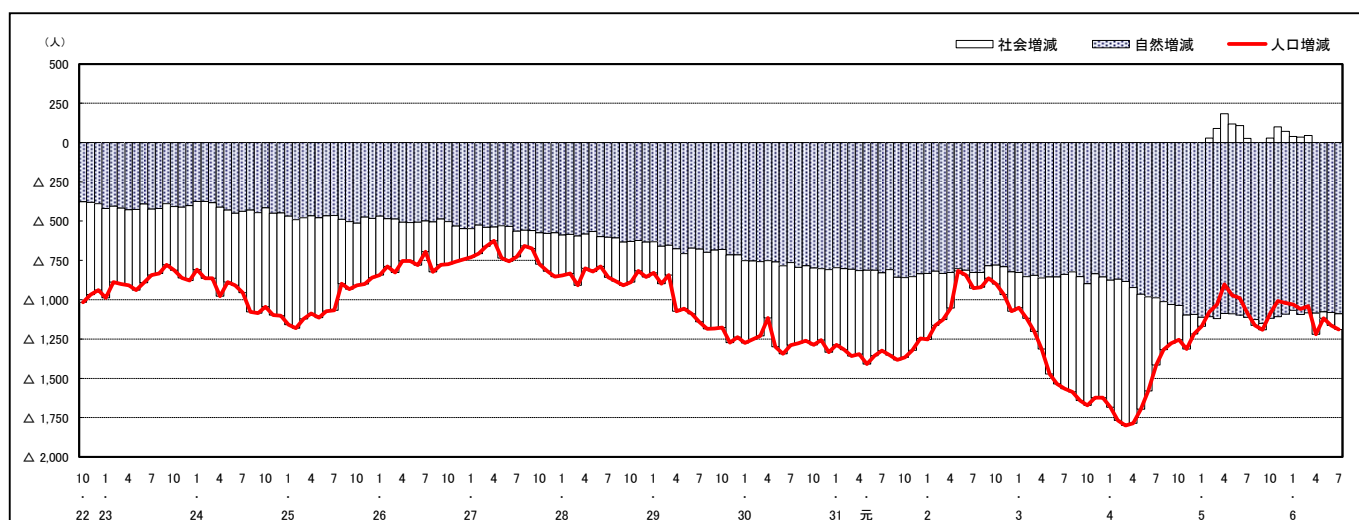

### 人口増減（対前年同月差）の推移 [日本人、外国人別]（平成22年10月～）

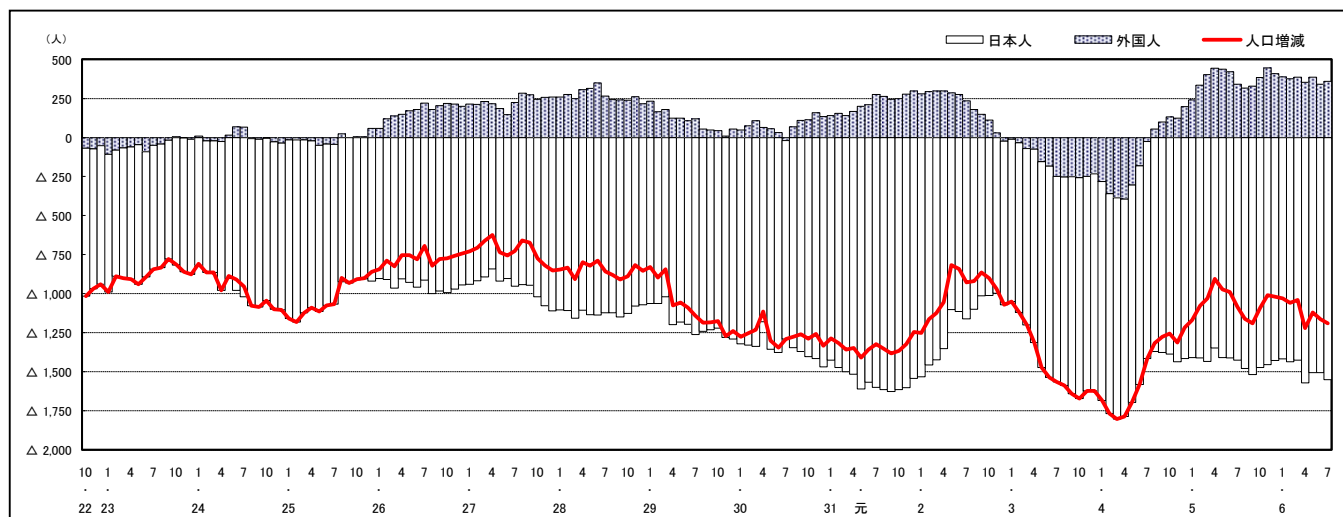

注) 国勢調査結果による推計人口の補正を行っており、社会増減は人口増減から自然増減を差し引いて算出している。

## 市区町別 推計人口の推移（平成22年10月1日～）

### 尾道市

H22国勢調査時の人口	R6.7.1現在の人口	H22国勢調査後の増減数	H22国勢調査後の増減率
145,202人	123,551人	△ 21,651人	△14.91%

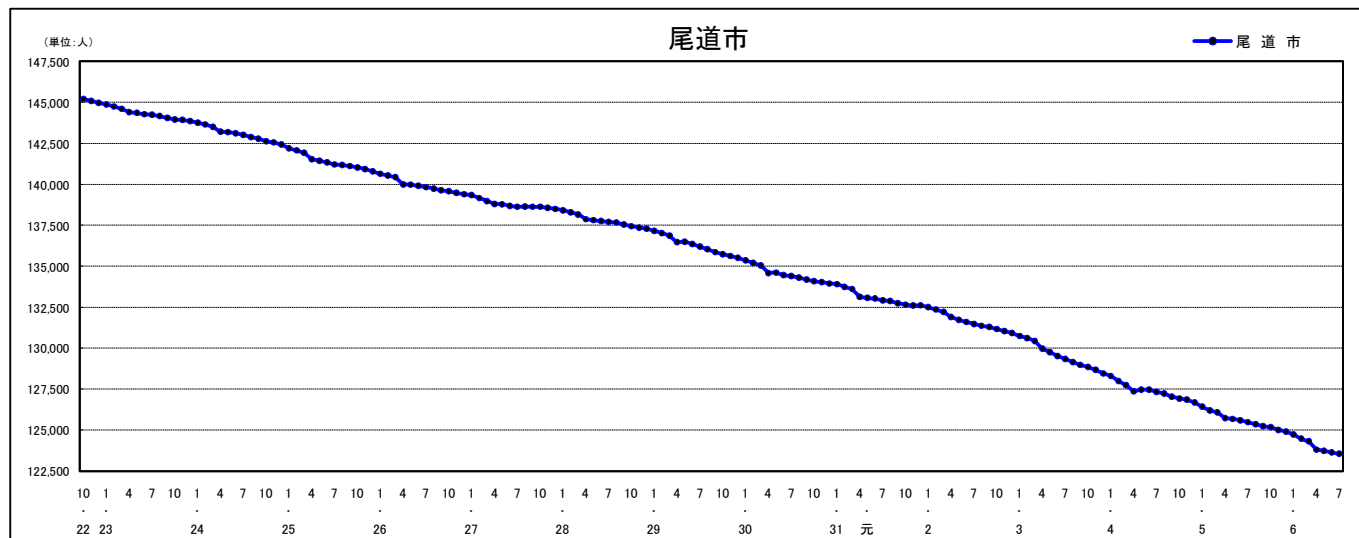

### 人口増減（対前年同月差）の推移 [社会増減、自然増減別]（平成22年10月～）

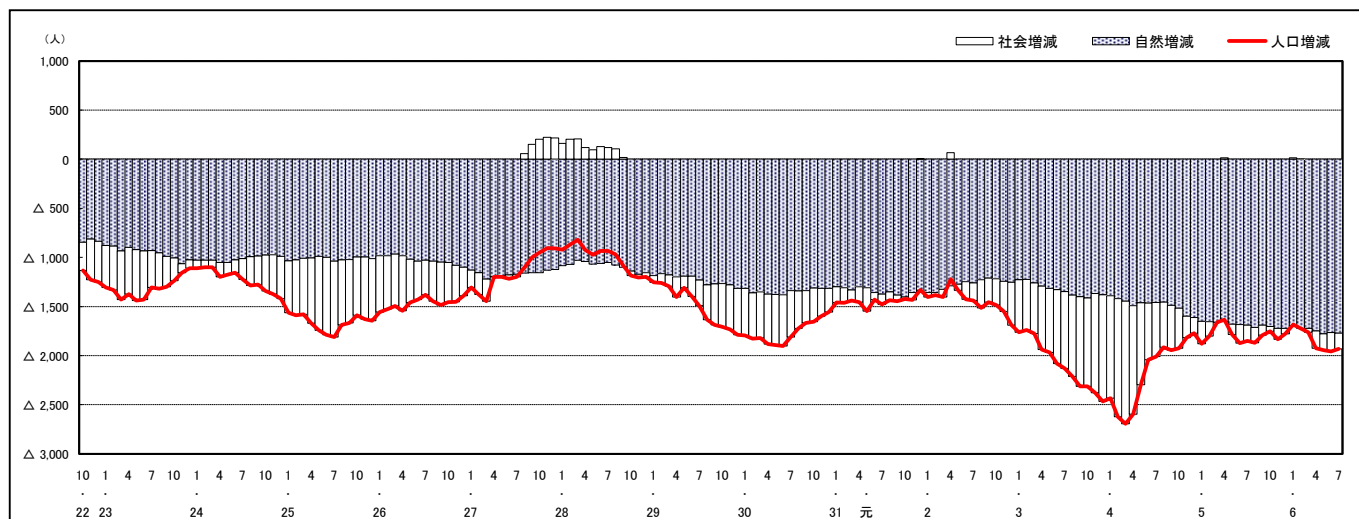

### 人口増減（対前年同月差）の推移 [日本人、外国人別]（平成22年10月～）

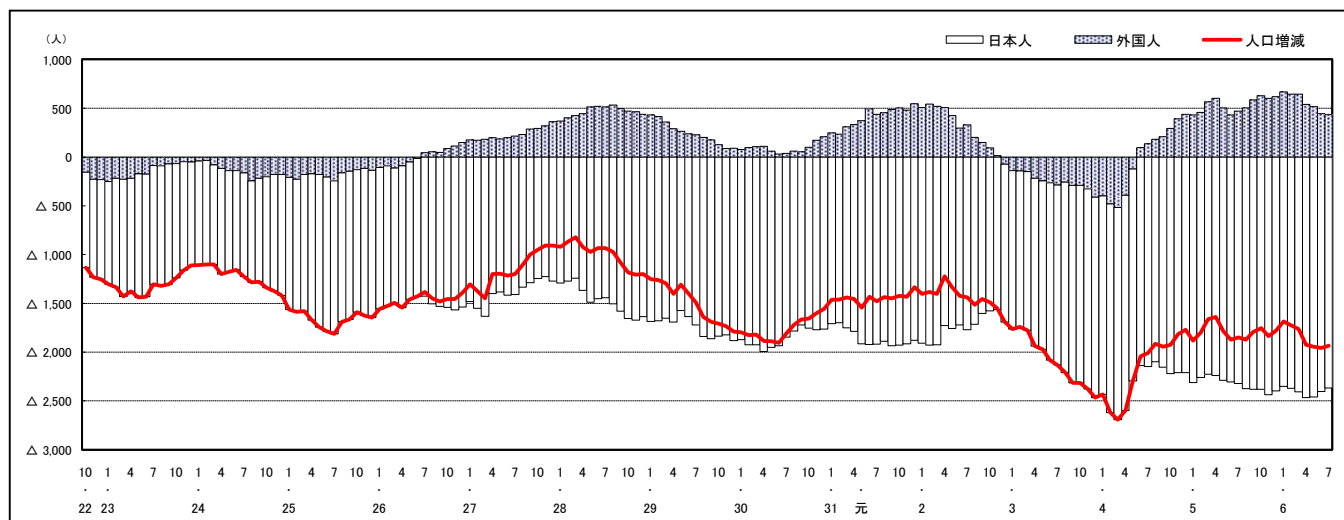

注) 国勢調査結果による推計人口の補正を行っており、社会増減は人口増減から自然増減を差し引いて算出している。

## 市区町別 推計人口の推移（平成22年10月1日～）

### 福山市

H22国勢調査時の人口	R6.7.1現在の人口	H22国勢調査後の増減数	H22国勢調査後の増減率
461,357人	449,891人	△ 11,466人	△2.49%



### 人口増減（対前年同月差）の推移 [社会増減、自然増減別]（平成22年10月～）

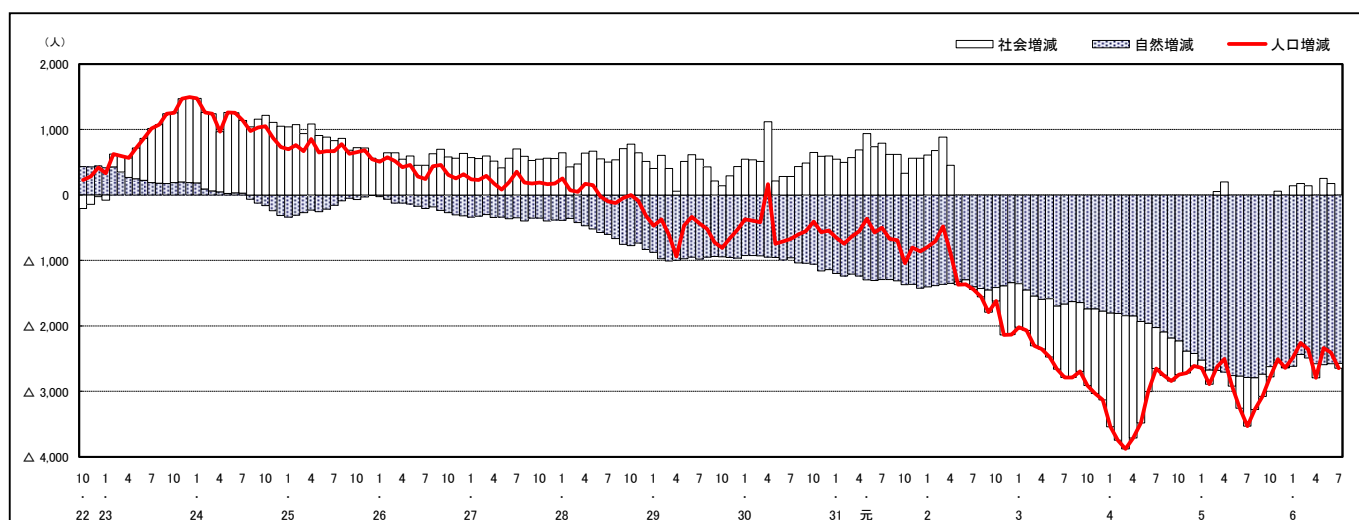

### 人口増減（対前年同月差）の推移 [日本人、外国人別]（平成22年10月～）

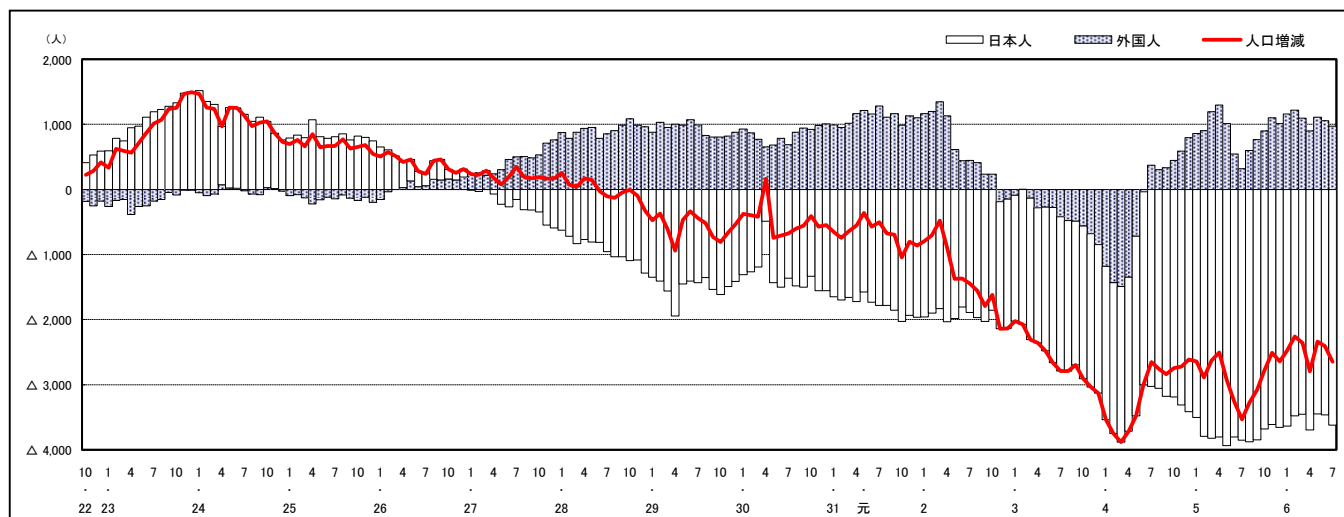

注) 国勢調査結果による推計人口の補正を行っており、社会増減は人口増減から自然増減を差し引いて算出している。

## 市区町別 推計人口の推移（平成22年10月1日～）

### 府中市

H22国勢調査時の人口	R6.7.1現在の人口	H22国勢調査後の増減数	H22国勢調査後の増減率
42,563人	34,758人	△ 7,805人	△18.34%

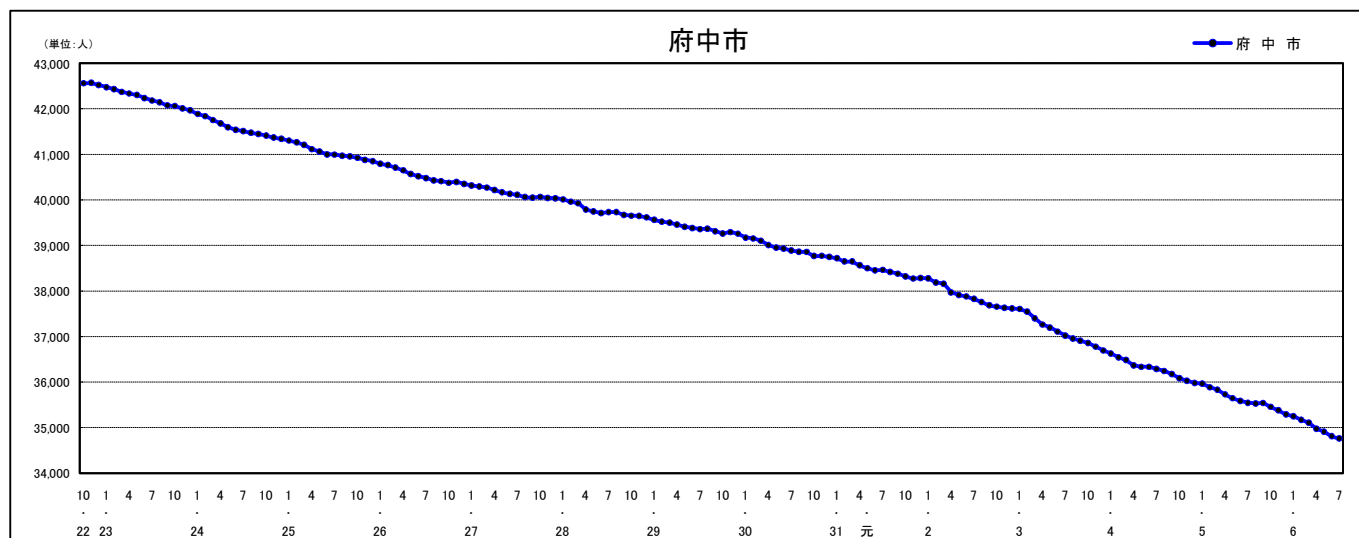

### 人口増減（対前年同月差）の推移 [社会増減、自然増減別]（平成22年10月～）

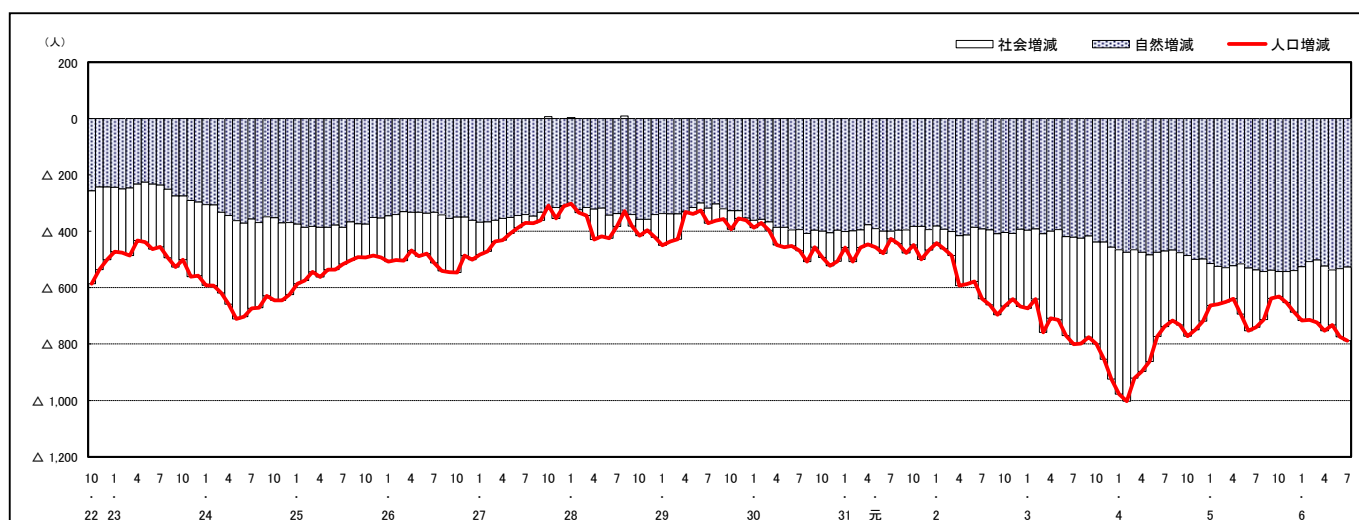

### 人口増減（対前年同月差）の推移 [日本人、外国人別]（平成22年10月～）

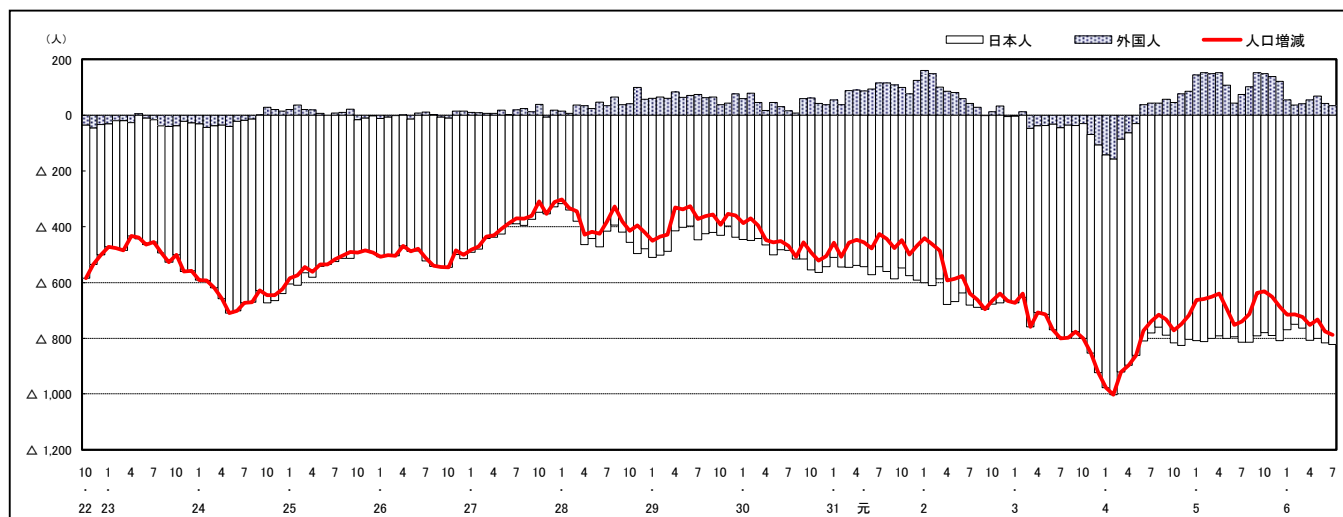

注) 国勢調査結果による推計人口の補正を行っており、社会増減は人口増減から自然増減を差し引いて算出している。

## 市区町別 推計人口の推移 (平成22年10月1日～)

### 三次市

H22国勢調査時の人口	R6.7.1現在の人口	H22国勢調査後の増減数	H22国勢調査後の増減率
56,605人	47,600人	△ 9,005人	△15.91%

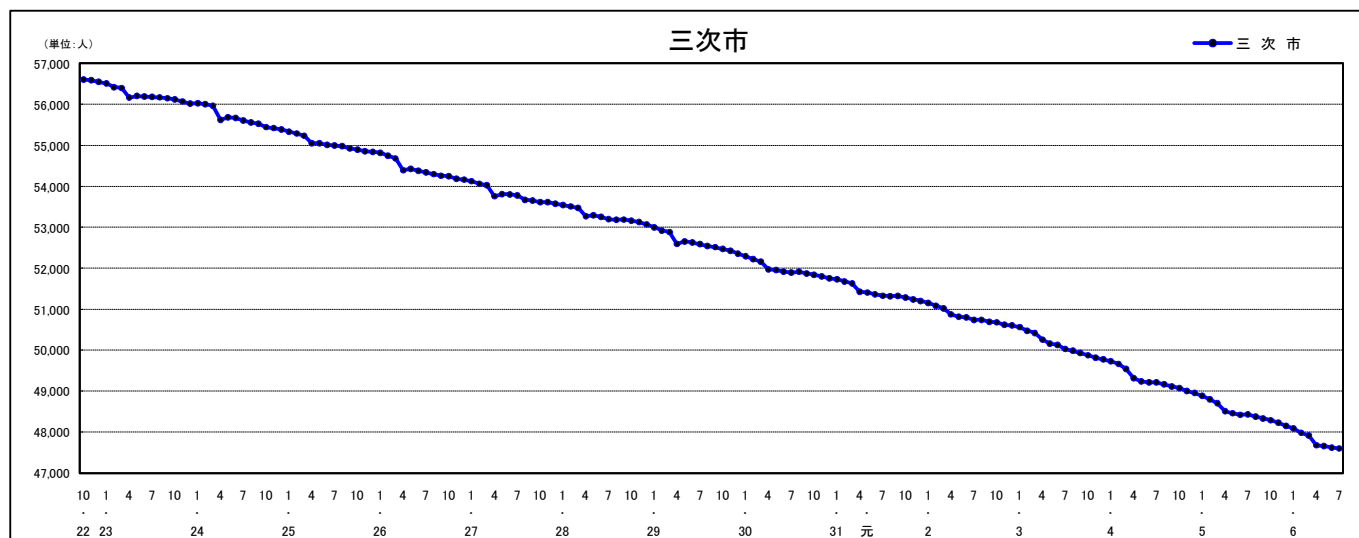

### 人口増減 (対前年同月差) の推移 [社会増減、自然増減別] (平成22年10月～)

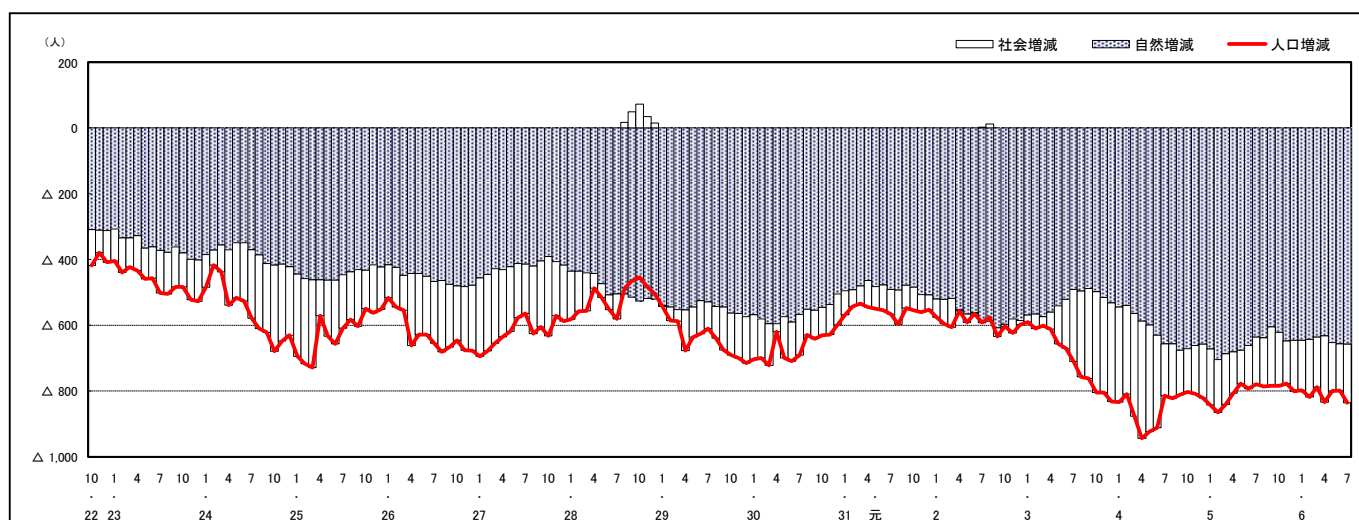

### 人口増減 (対前年同月差) の推移 [日本人、外国人別] (平成22年10月～)

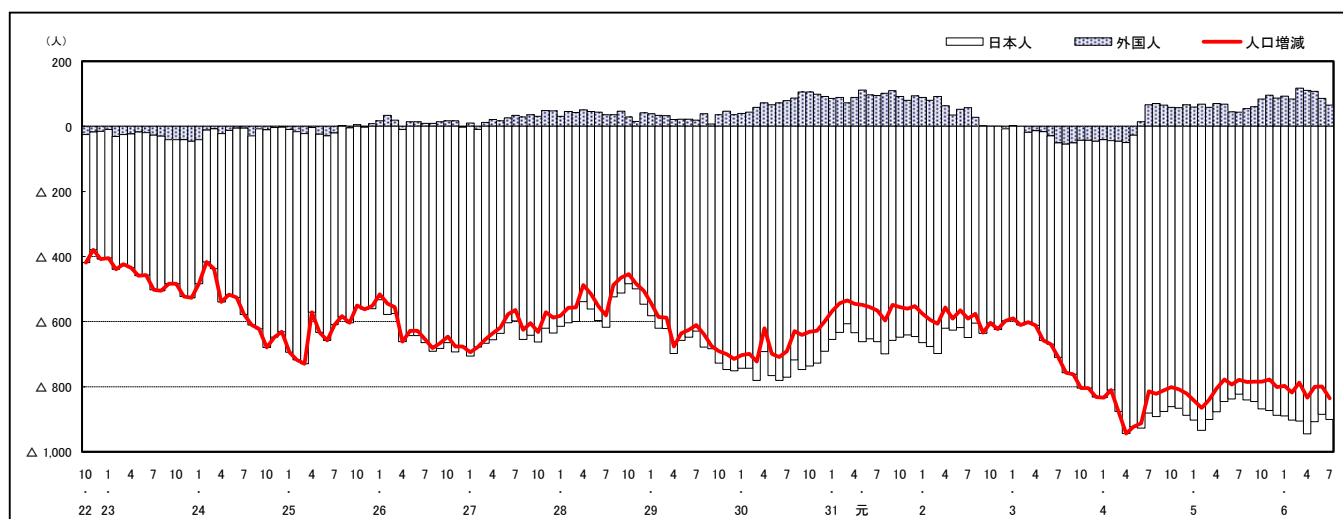

注) 国勢調査結果による推計人口の補正を行っており、社会増減は人口増減から自然増減を差し引いて算出している。

## 市区町別 推計人口の推移（平成22年10月1日～）

### 庄原市

H22国勢調査時の人口	R6.7.1現在の人口	H22国勢調査後の増減数	H22国勢調査後の増減率
40,244人	30,886人	△ 9,358人	△23.25%

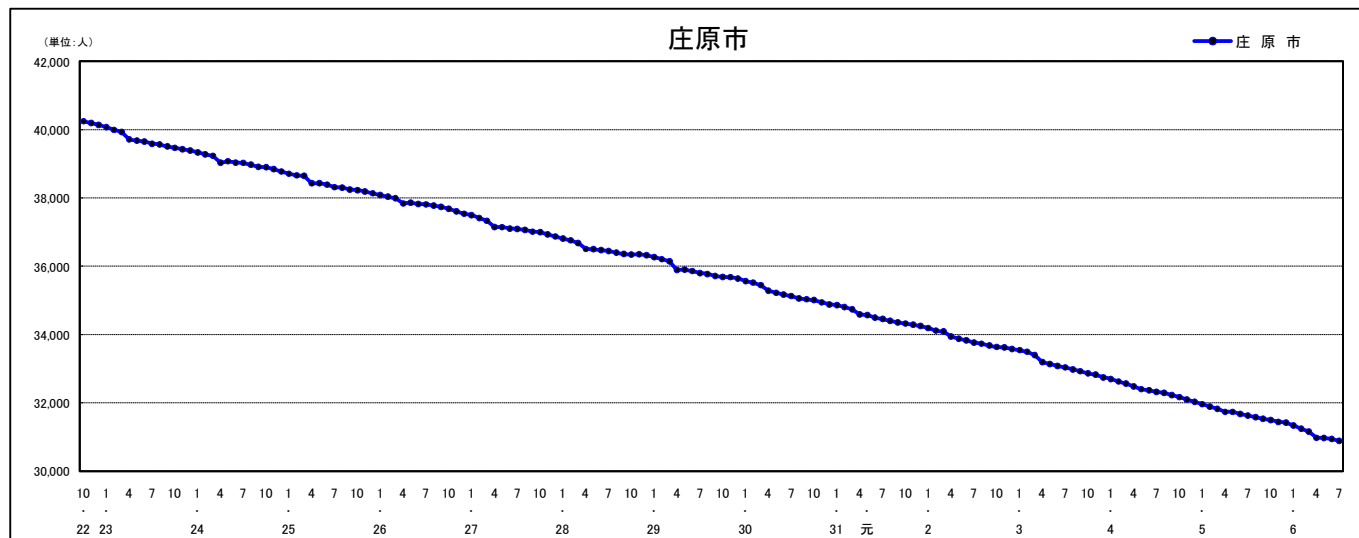

### 人口増減（対前年同月差）の推移【社会増減、自然増減別】（平成22年10月～）

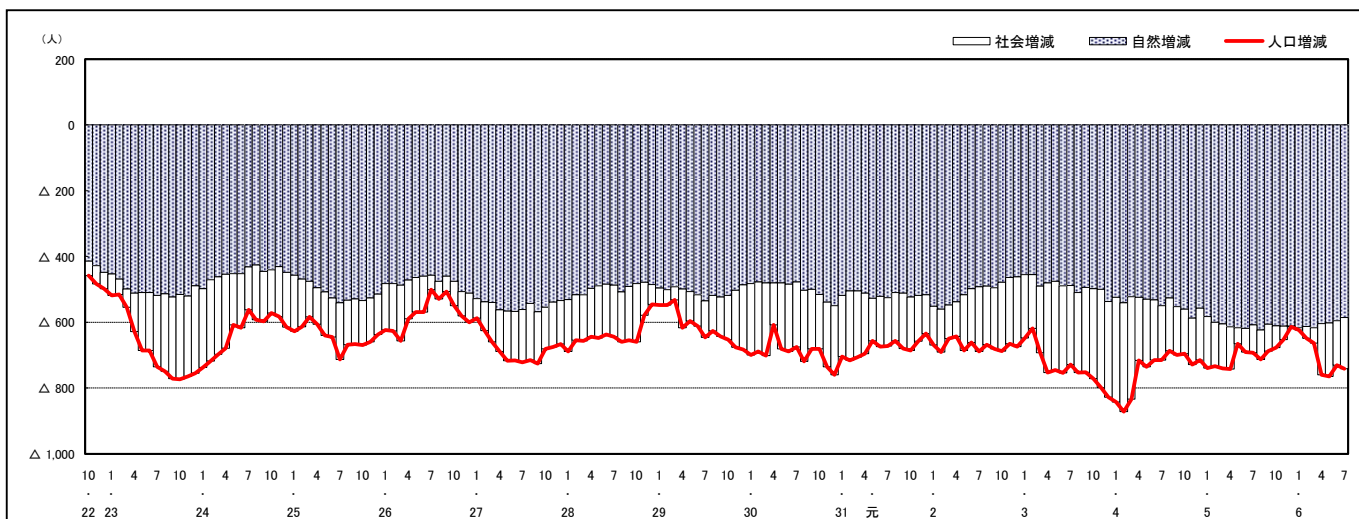

### 人口増減（対前年同月差）の推移【日本人、外国人別】（平成22年10月～）

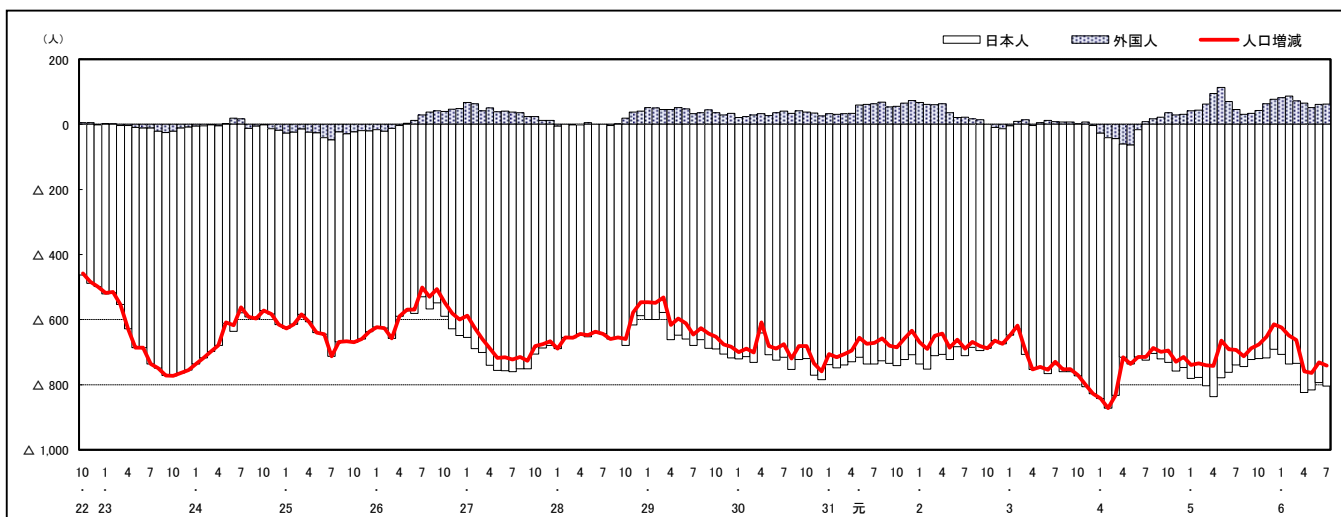

注) 国勢調査結果による推計人口の補正を行っており、社会増減は人口増減から自然増減を差し引いて算出している。

## 市区町別 推計人口の推移（平成22年10月1日～）

### 大竹市

H22国勢調査時の人口	R6.7.1現在の人口	H22国勢調査後の増減数	H22国勢調査後の増減率
28,836人	25,138人	△ 3,698人	△12.82%

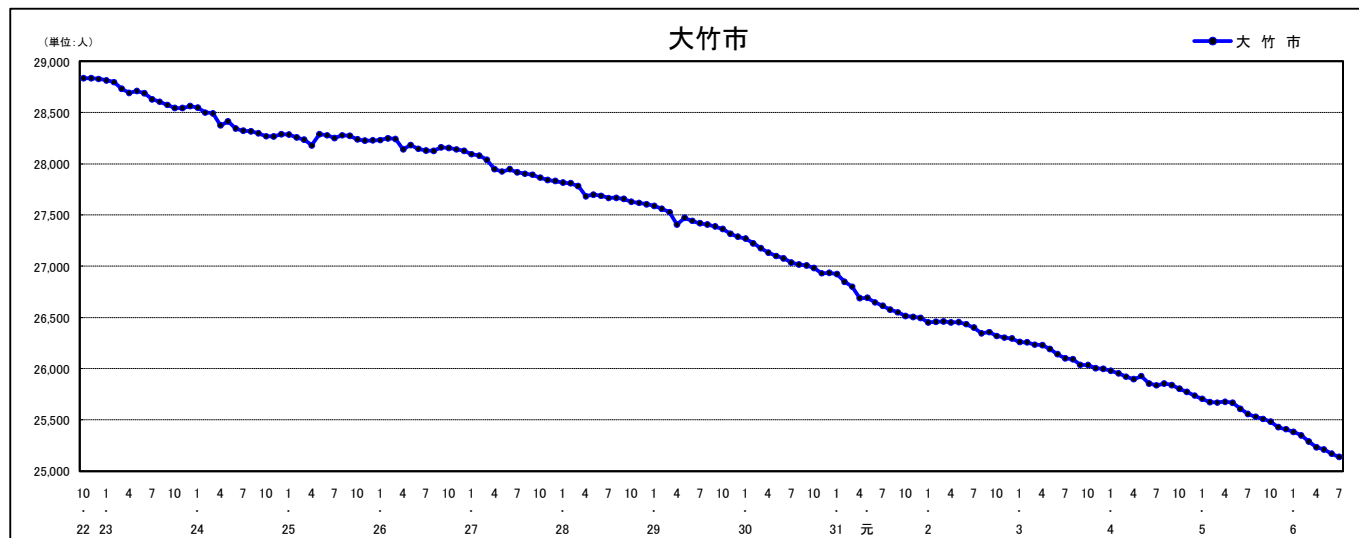

### 人口増減（対前年同月差）の推移 [社会増減、自然増減別]（平成22年10月～）

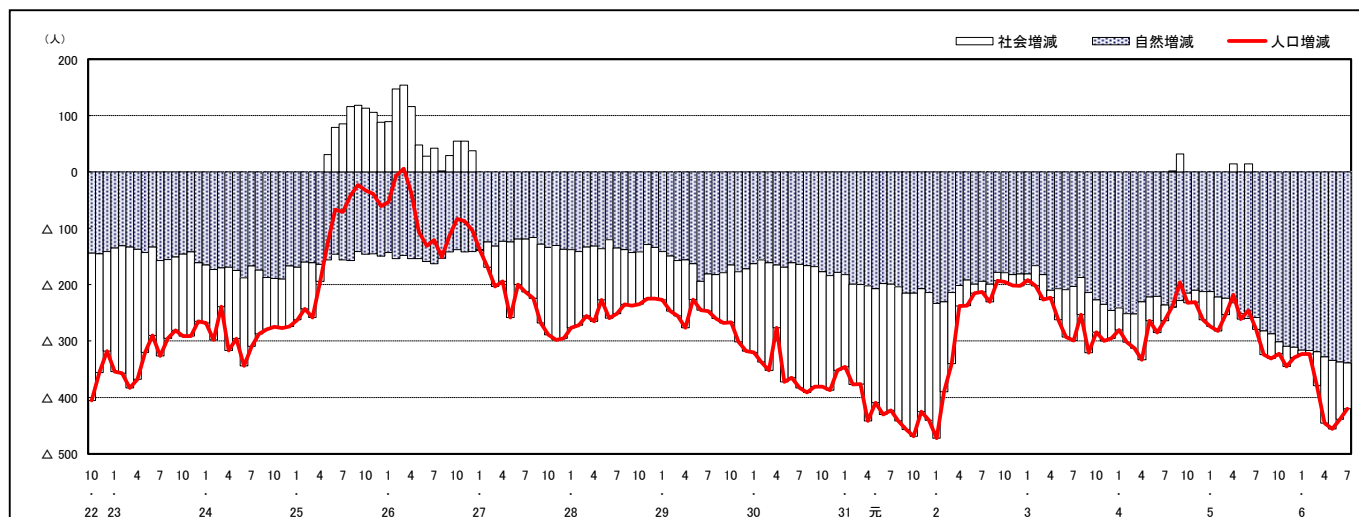

### 人口増減（対前年同月差）の推移 [日本人、外国人別]（平成22年10月～）

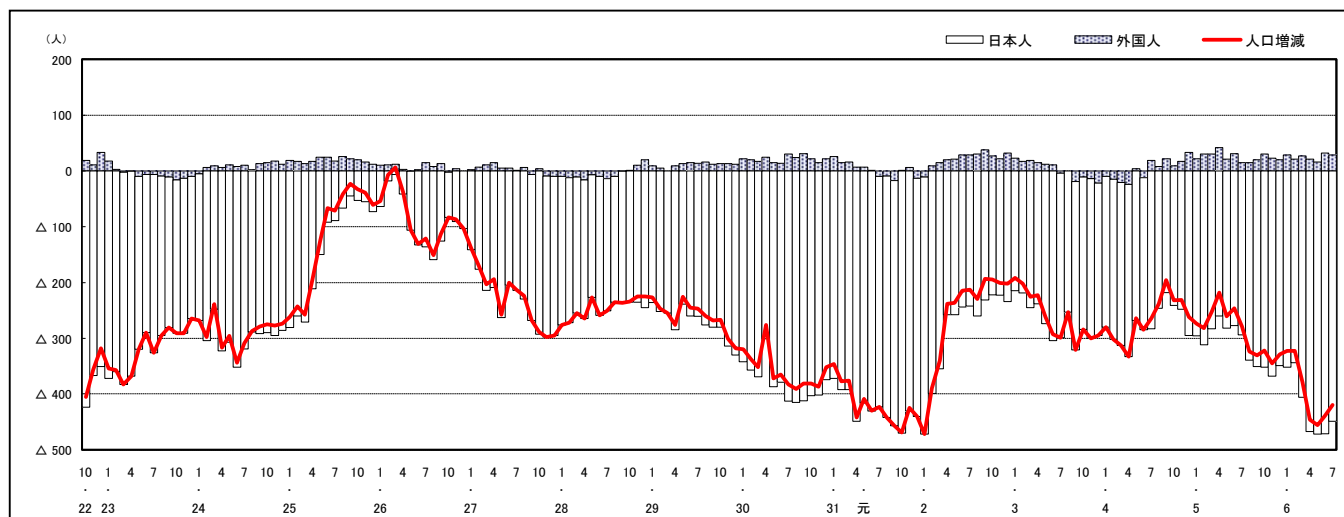

注) 国勢調査結果による推計人口の補正を行っており、社会増減は人口増減から自然増減を差し引いて算出している。



## 市区町別 推計人口の推移（平成22年10月1日～）

### 東 広 島 市

H22国勢調査時の人口	R6.7.1現在の人口	H22国勢調査後の増減数	H22国勢調査後の増減率
190,135人	198,034人	7,899人	4.15%



### 人口増減（対前年同月差）の推移 [社会増減、自然増減別]（平成22年10月～）

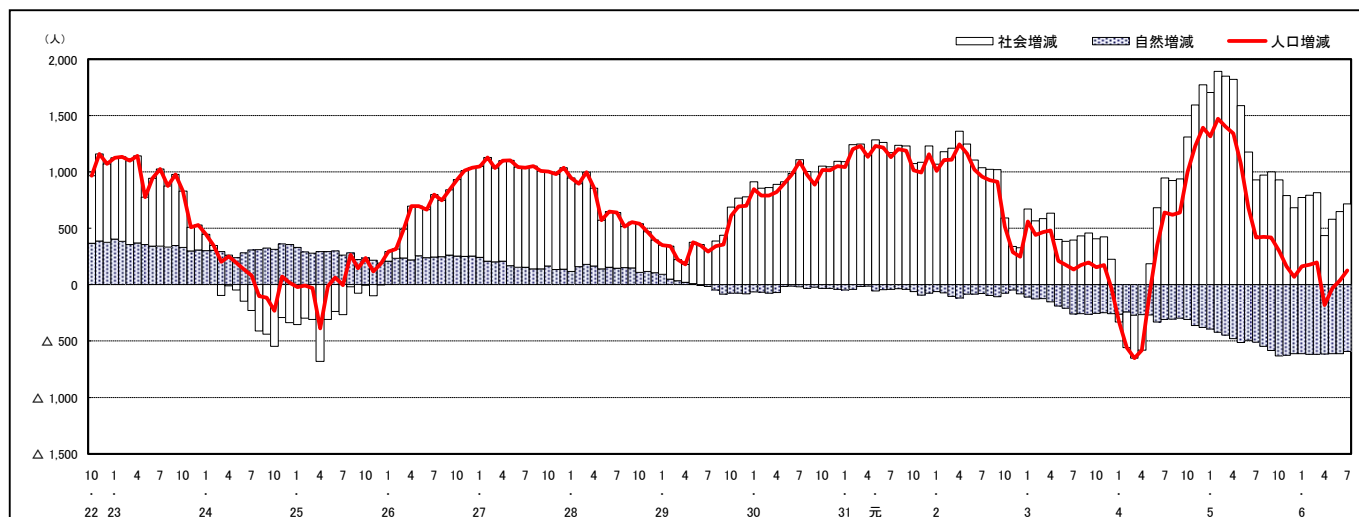

### 人口増減（対前年同月差）の推移 [日本人、外国人別]（平成22年10月～）

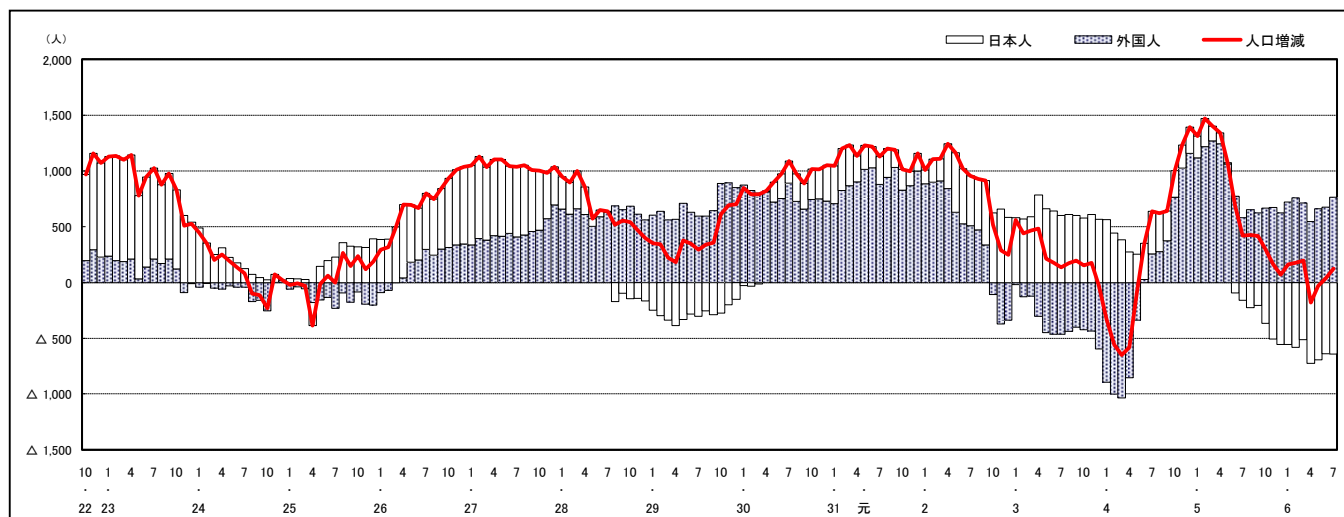

注) 国勢調査結果による推計人口の補正を行っており、社会増減は人口増減から自然増減を差し引いて算出している。

## 市区町別 推計人口の推移（平成22年10月1日～）

### 廿日市市

H22国勢調査時の人口	R6.7.1現在の人口	H22国勢調査後の増減数	H22国勢調査後の増減率
114,038人	112,699人	△ 1,339人	△ 1.17%



### 人口増減（対前年同月差）の推移【社会増減、自然増減別】（平成22年10月～）

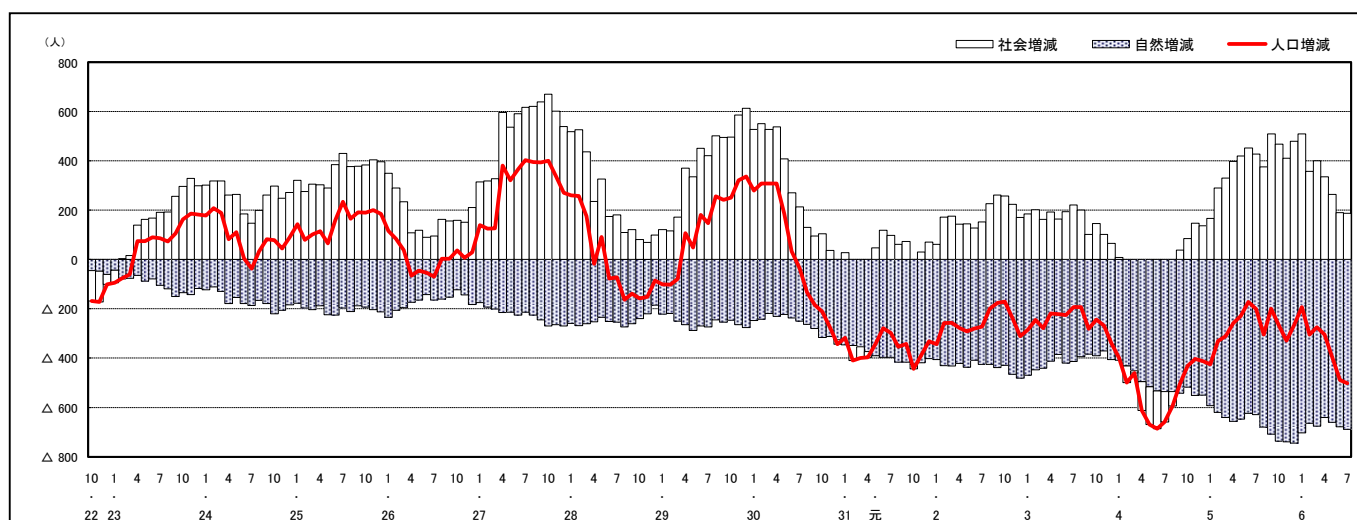

### 人口増減（対前年同月差）の推移【日本人、外国人別】（平成22年10月～）

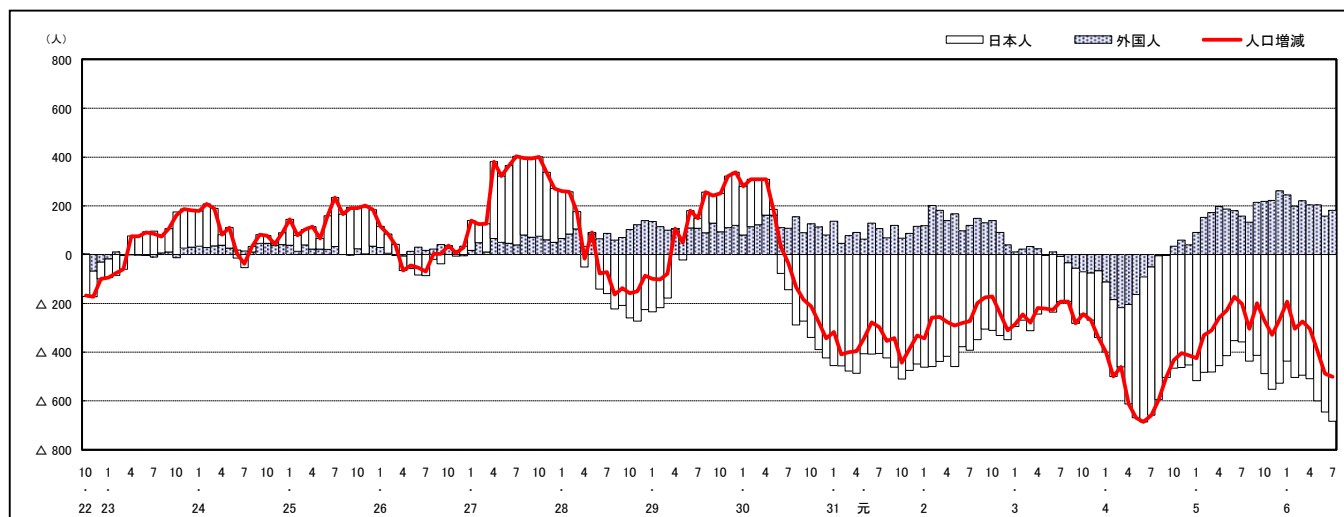

注) 国勢調査結果による推計人口の補正を行っており、社会増減は人口増減から自然増減を差し引いて算出している。

## 市区町別 推計人口の推移（平成22年10月1日～）

### 安芸高田市

H22国勢調査時の人口	R6.7.1現在の人口	H22国勢調査後の増減数	H22国勢調査後の増減率
31,487人	24,589人	△ 6,898人	△21.91%

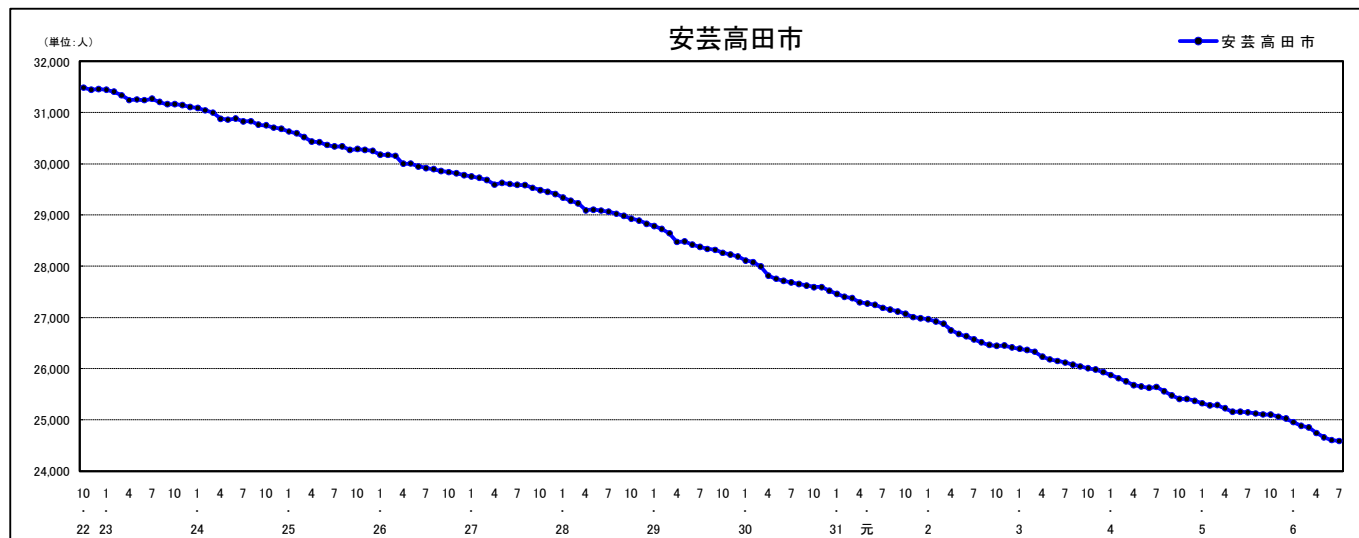

### 人口増減（対前年同月差）の推移 [社会増減、自然増減別]（平成22年10月～）

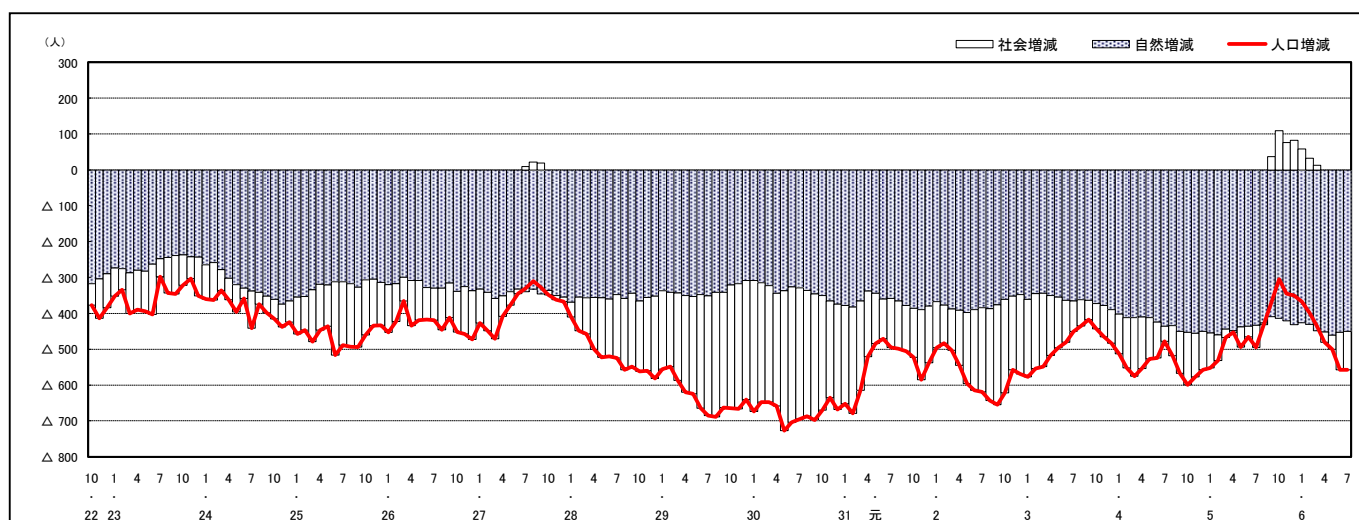

### 人口増減（対前年同月差）の推移 [日本人、外国人別]（平成22年10月～）

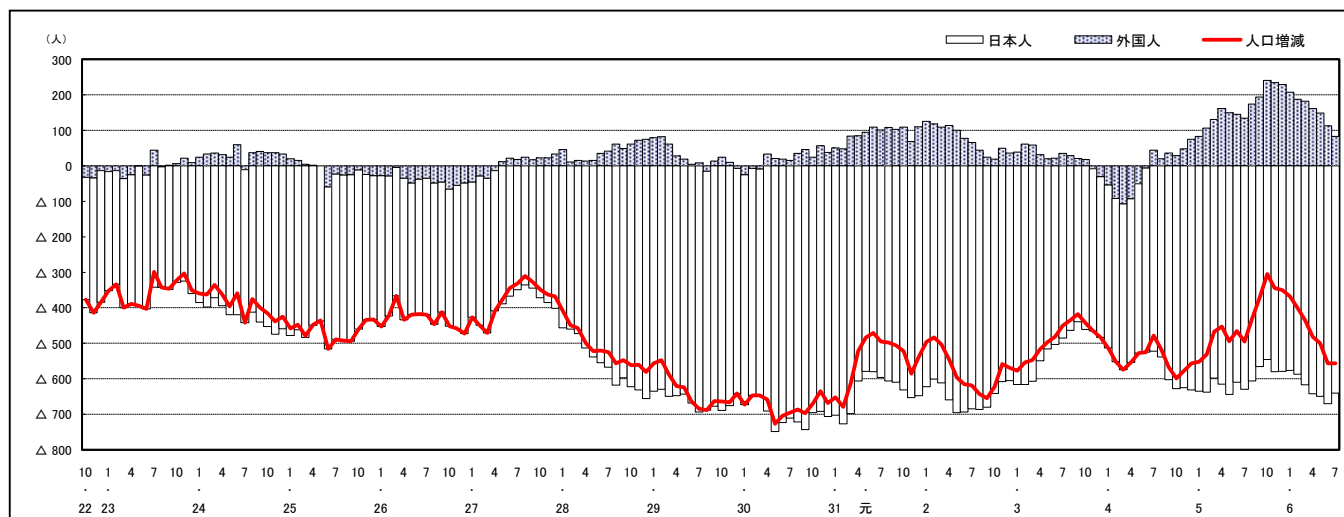

注) 国勢調査結果による推計人口の補正を行っており、社会増減は人口増減から自然増減を差し引いて算出している。

## 市区町別 推計人口の推移（平成22年10月1日～）

### 江田島市

H22国勢調査時の人口	R6.7.1現在の人口	H22国勢調査後の増減数	H22国勢調査後の増減率
27,031人	20,265人	△ 6,766人	△25.03%



### 人口増減（対前年同月差）の推移 [社会増減、自然増減別]（平成22年10月～）

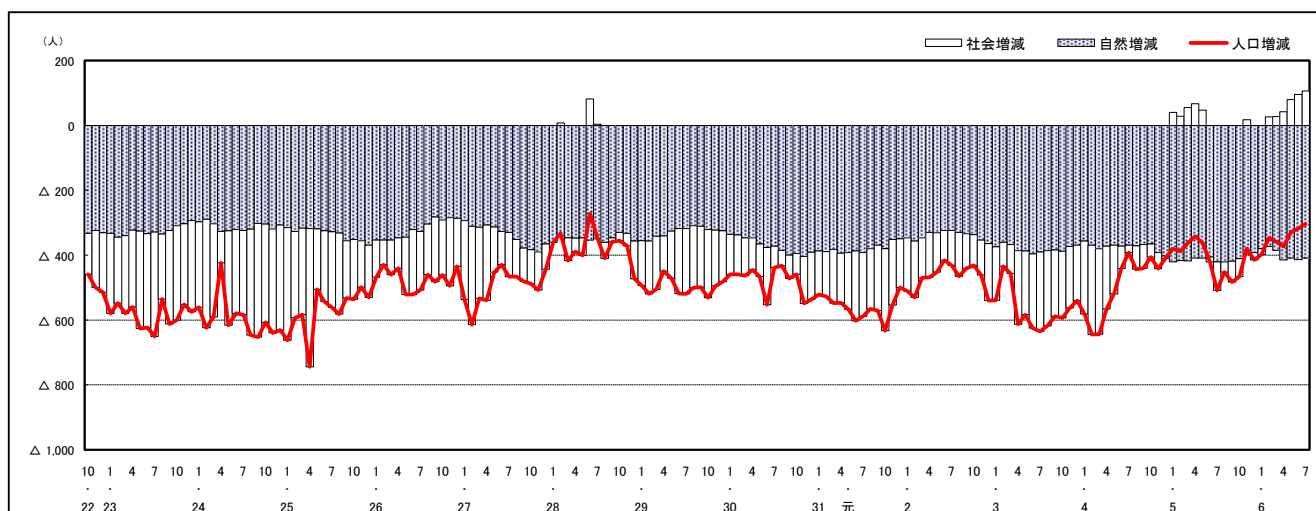

### 人口増減（対前年同月差）の推移 [日本人、外国人別]（平成22年10月～）

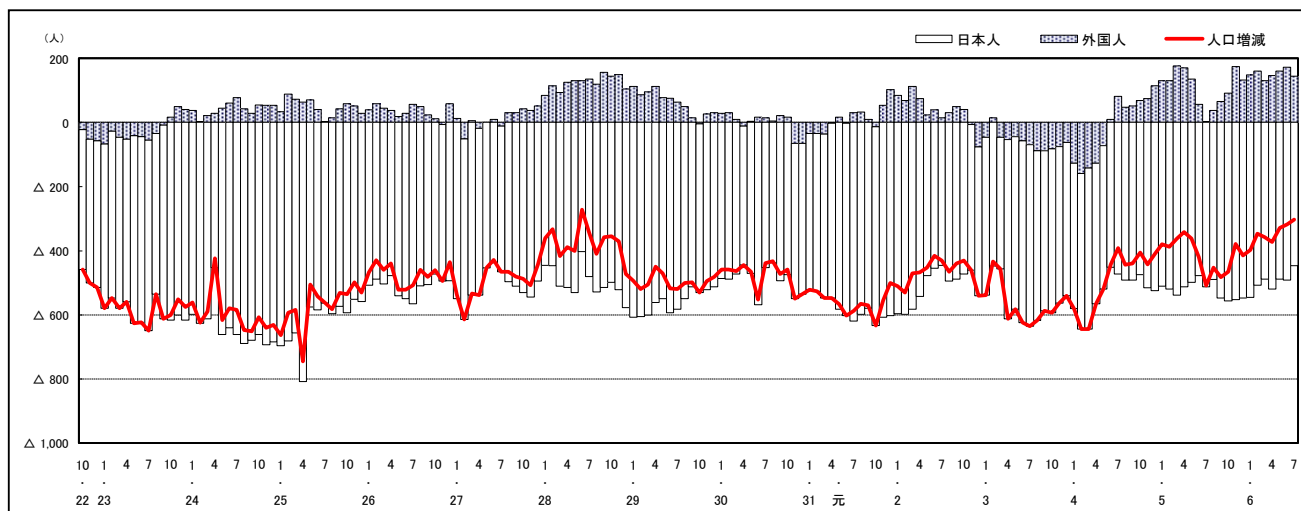

注) 国勢調査結果による推計人口の補正を行っており、社会増減は人口増減から自然増減を差し引いて算出している。

## 市区町別 推計人口の推移（平成22年10月1日～）

### 府中町

H22国勢調査時の人口	R6.7.1現在の人口	H22国勢調査後の増減数	H22国勢調査後の増減率
50,442人	51,400人	958人	1.90%



### 人口増減（対前年同月差）の推移〔社会増減、自然増減別〕（平成22年10月～）

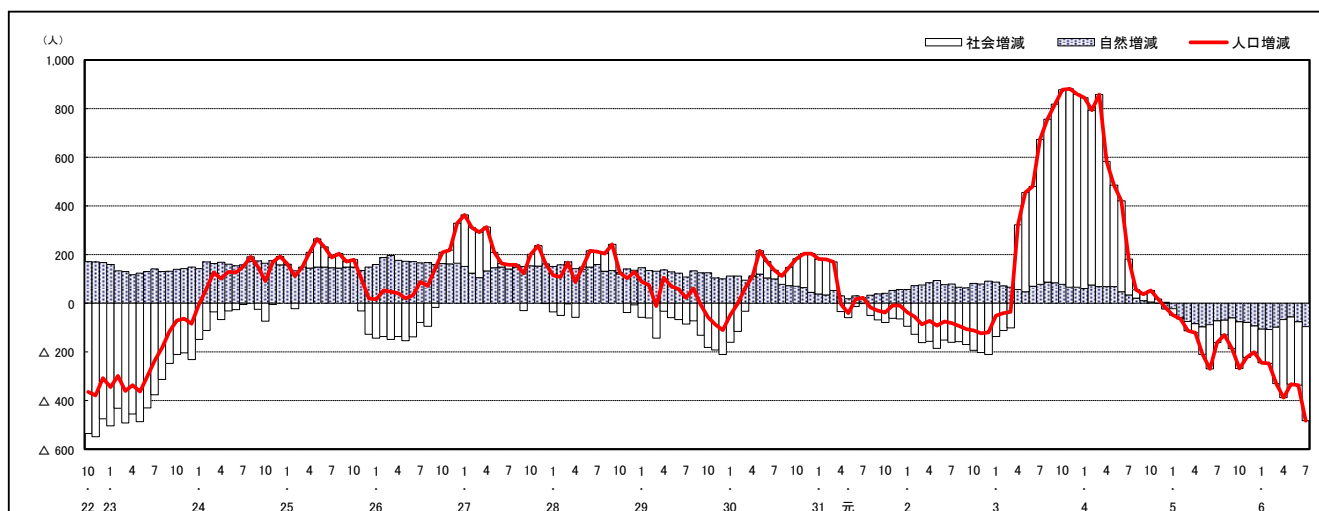

### 人口増減（対前年同月差）の推移〔日本人、外国人別〕（平成22年10月～）

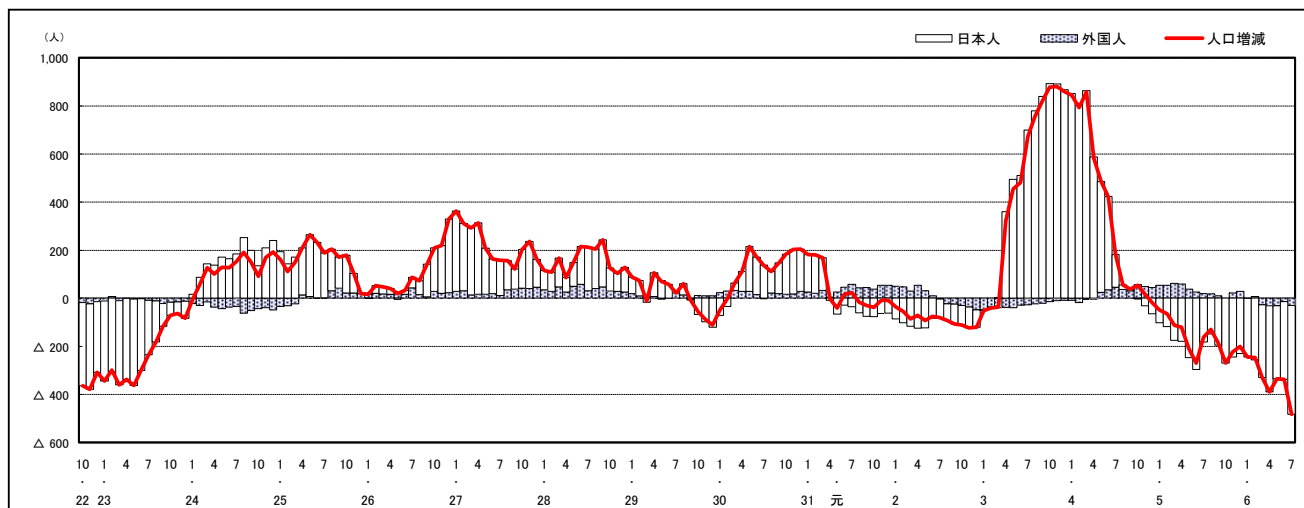

注) 国勢調査結果による推計人口の補正を行っており、社会増減は人口増減から自然増減を差し引いて算出している。

## 市区町別 推計人口の推移（平成22年10月1日～）

### 海田町

H22国勢調査時の人口	R6.7.1現在の人口	H22国勢調査後の増減数	H22国勢調査後の増減率
28,475人	30,224人	1,749人	6.14%



### 人口増減（対前年同月差）の推移【社会増減、自然増減別】（平成22年10月～）

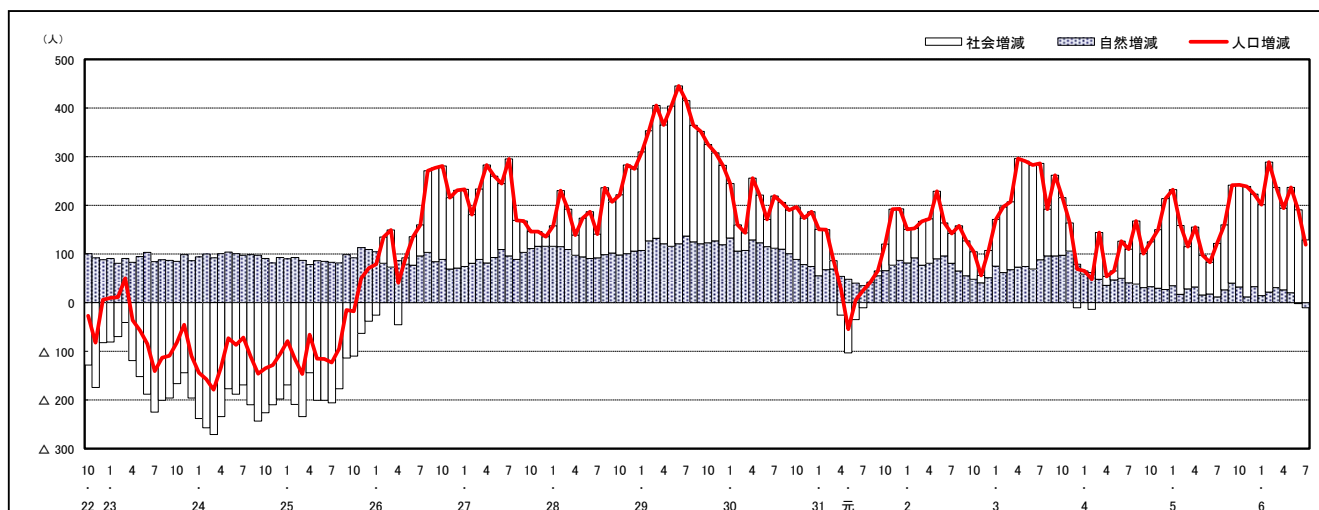

### 人口増減（対前年同月差）の推移【日本人、外国人別】（平成22年10月～）

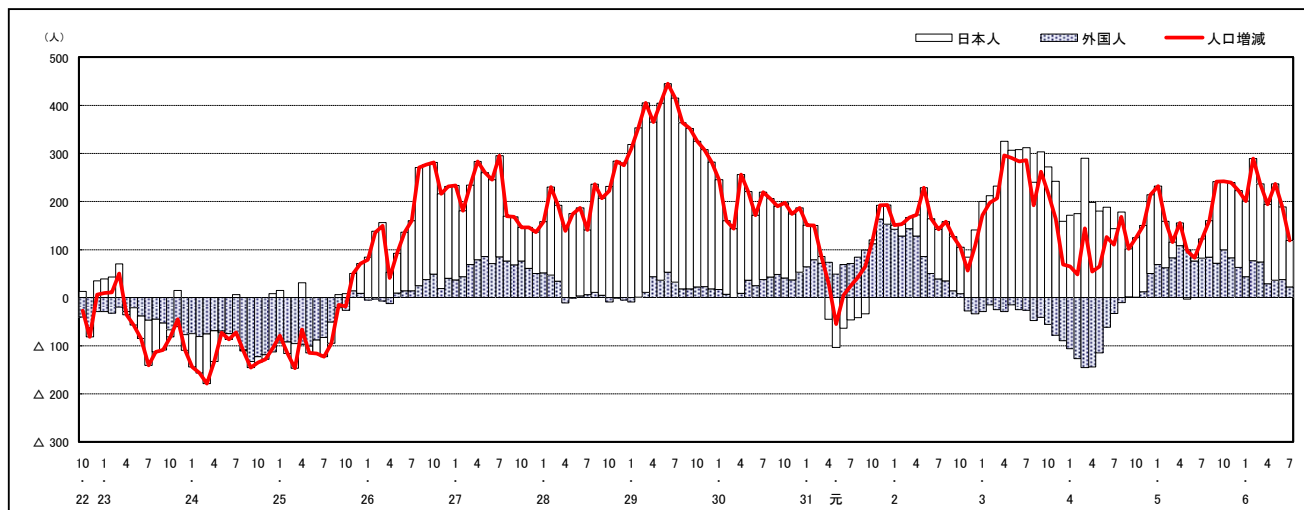

注) 国勢調査結果による推計人口の補正を行っており、社会増減は人口増減から自然増減を差し引いて算出している。

## 市区町別 推計人口の推移（平成22年10月1日～）

### 熊野町

H22国勢調査時の人口	R6.7.1現在の人口	H22国勢調査後の増減数	H22国勢調査後の増減率
24,533人	22,579人	△ 1,954人	△ 7.96%

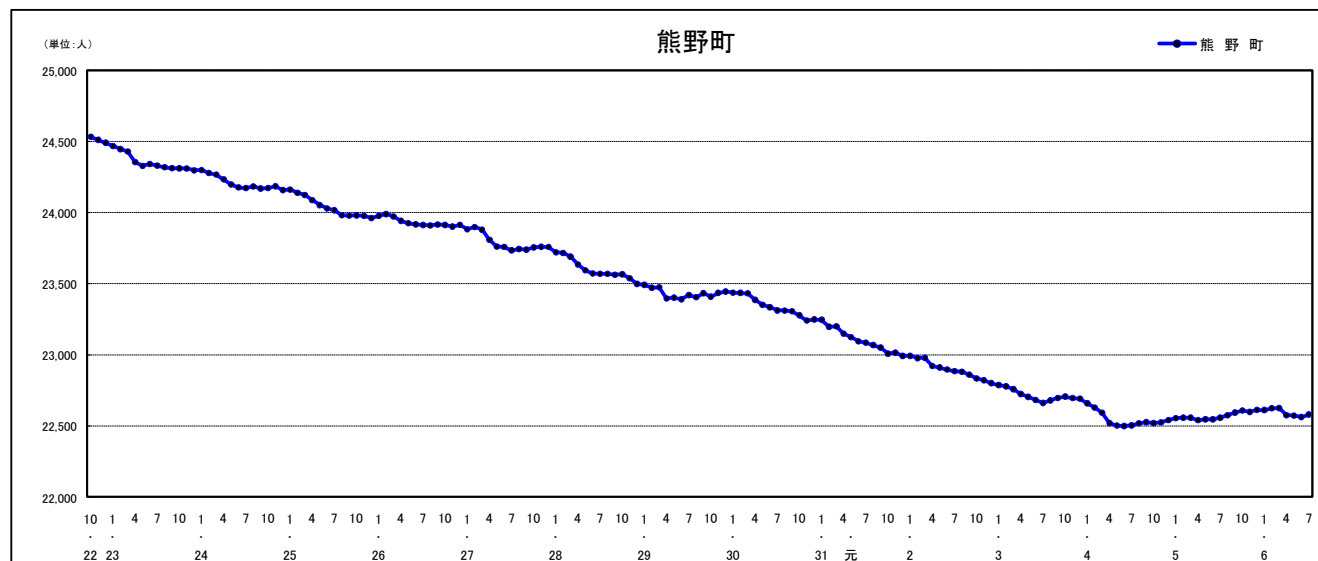

### 人口増減（対前年同月差）の推移【社会増減、自然増減別】（平成22年10月～）

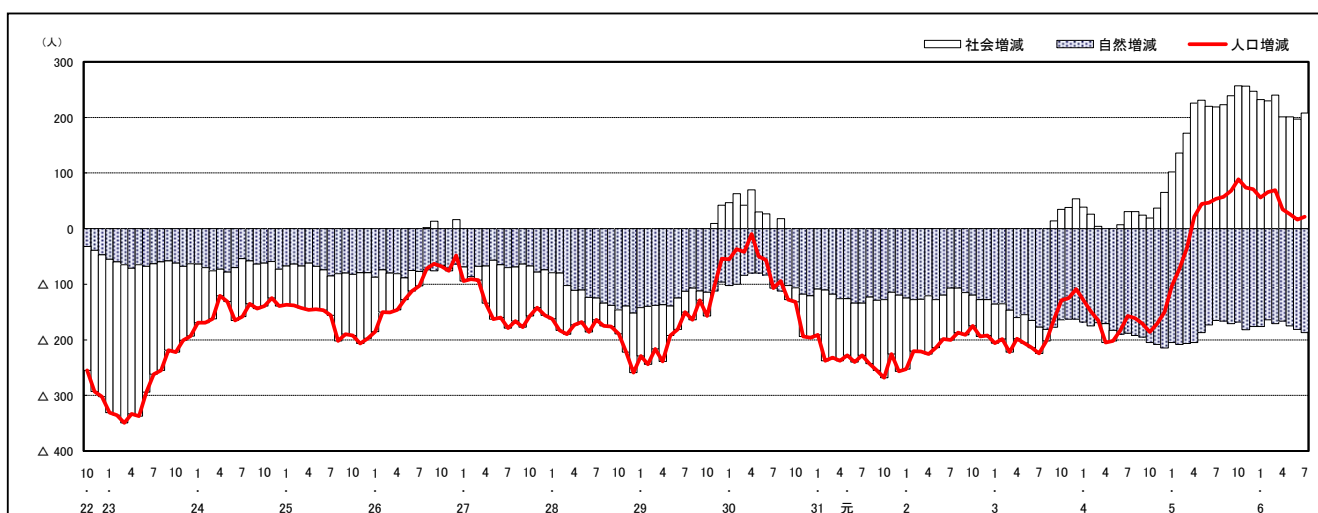

### 人口増減（対前年同月差）の推移【日本人、外国人別】（平成22年10月～）

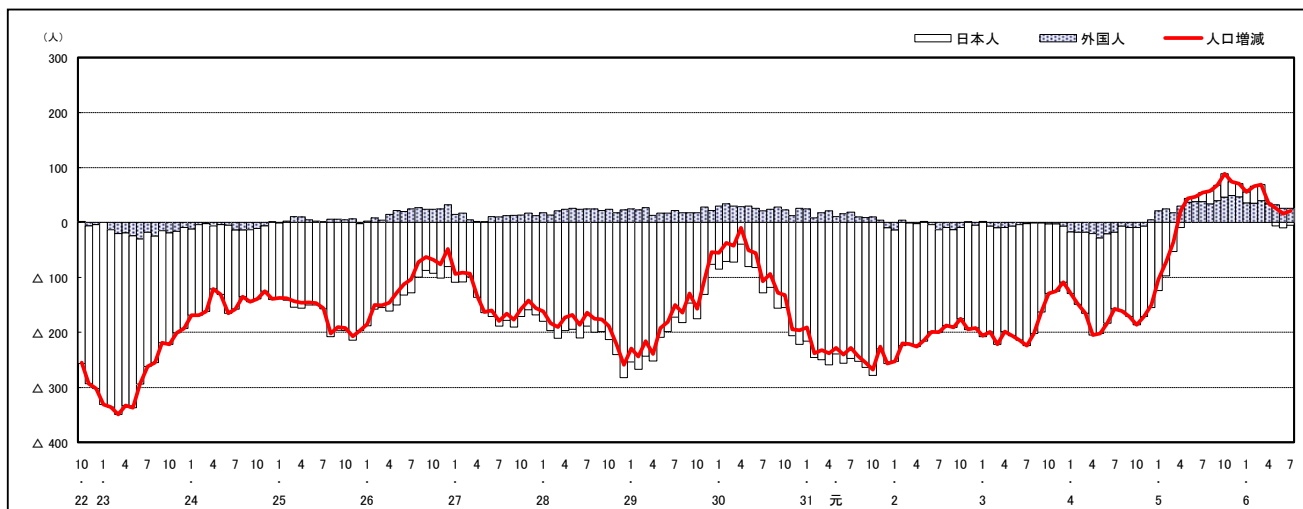

注) 国勢調査結果による推計人口の補正を行っており、社会増減は人口増減から自然増減を差し引いて算出している。

## 市区町別 推計人口の推移（平成22年10月1日～）

坂 町

H22国勢調査時の人口	R6.7.1現在の人口	H22国勢調査後の増減数	H22国勢調査後の増減率
13,262人	12,288人	△ 974人	△ 7.34%



### 人口増減（対前年同月差）の推移【社会増減、自然増減別】（平成22年10月～）

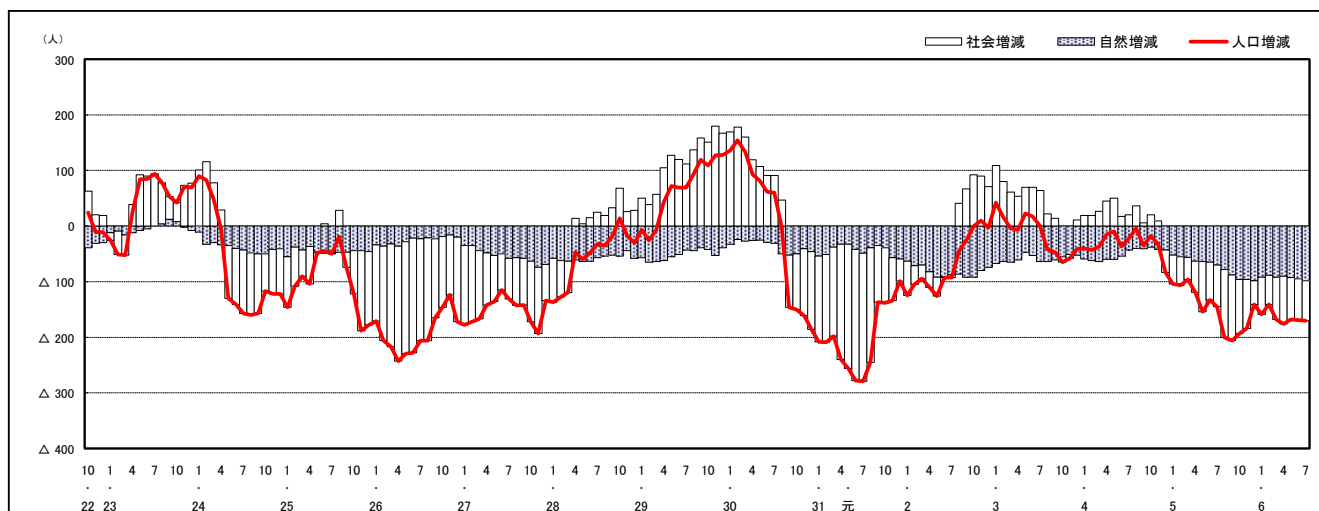

### 人口増減（対前年同月差）の推移【日本人、外国人別】（平成22年10月～）

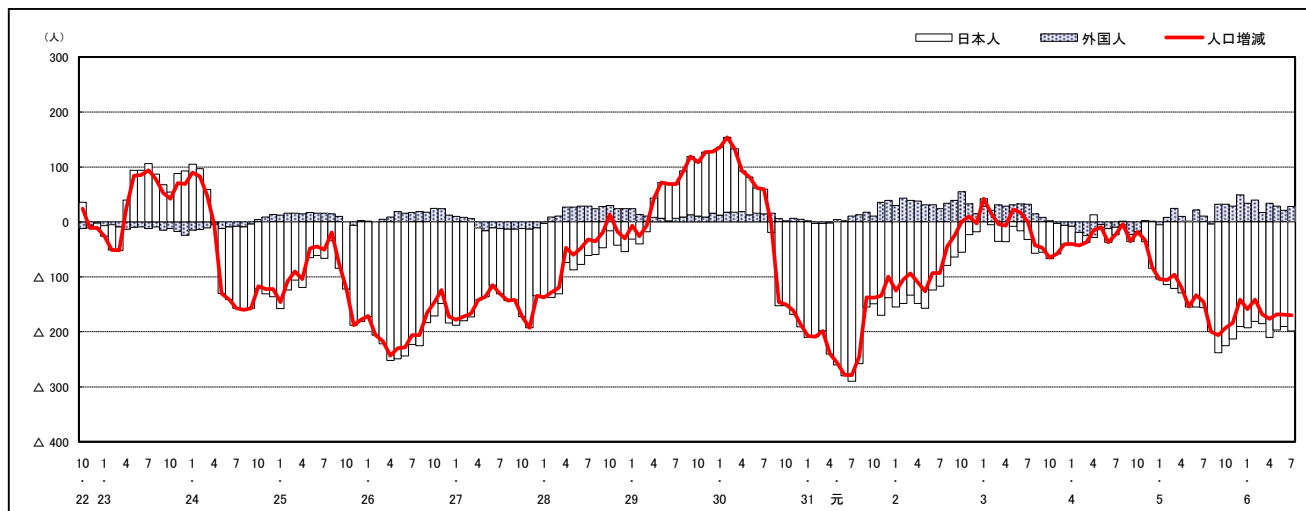

注) 国勢調査結果による推計人口の補正を行っており、社会増減は人口増減から自然増減を差し引いて算出している。



## 市区町別 推計人口の推移（平成22年10月1日～）

### 安芸太田町

H22国勢調査時の人口	R6.7.1現在の人口	H22国勢調査後の増減数	H22国勢調査後の増減率
7,255人	5,103人	△ 2,152人	△29.66%

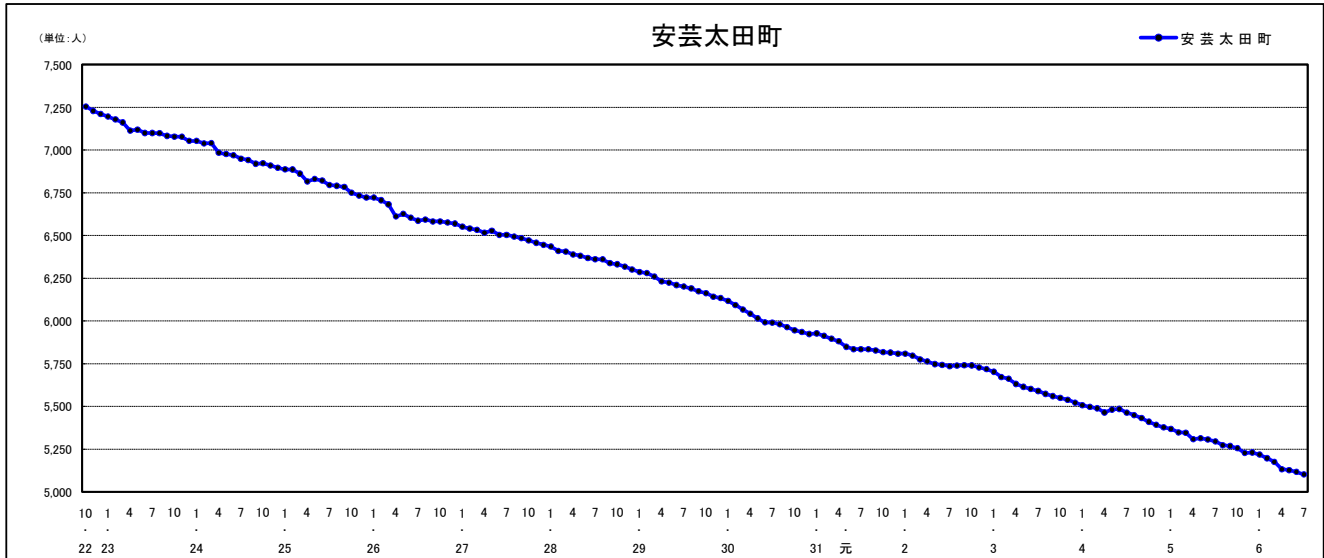

### 人口増減（対前年同月差）の推移〔社会増減、自然増減別〕（平成22年10月～）

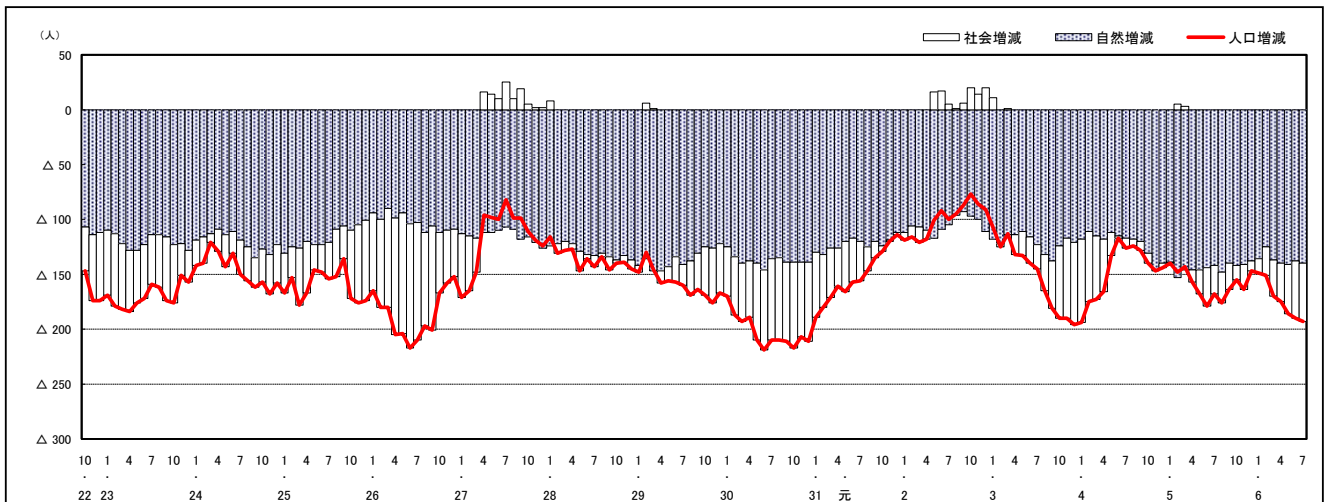

### 人口増減（対前年同月差）の推移〔日本人、外国人別〕（平成22年10月～）

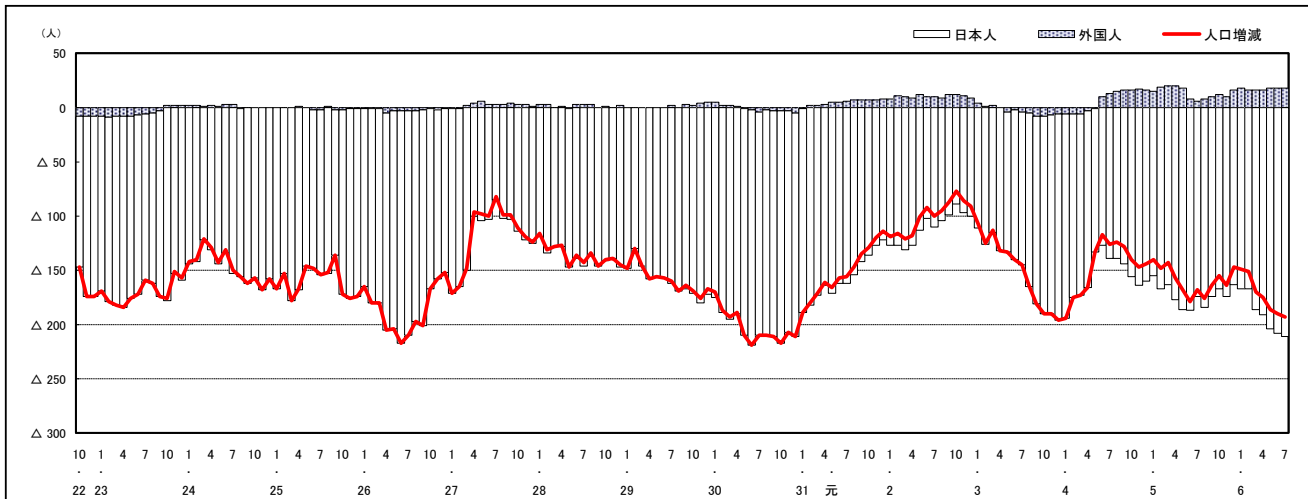

注) 国勢調査結果による推計人口の補正を行っており、社会増減は人口増減から自然増減を差し引いて算出している。

## 市区町別 推計人口の推移（平成22年10月1日～）

### 北 広 島 町

H22国勢調査時の人口	R6.7.1現在の人口	H22国勢調査後の増減数	H22国勢調査後の増減率
19,969人	16,567人	△ 3,402人	△17.04%

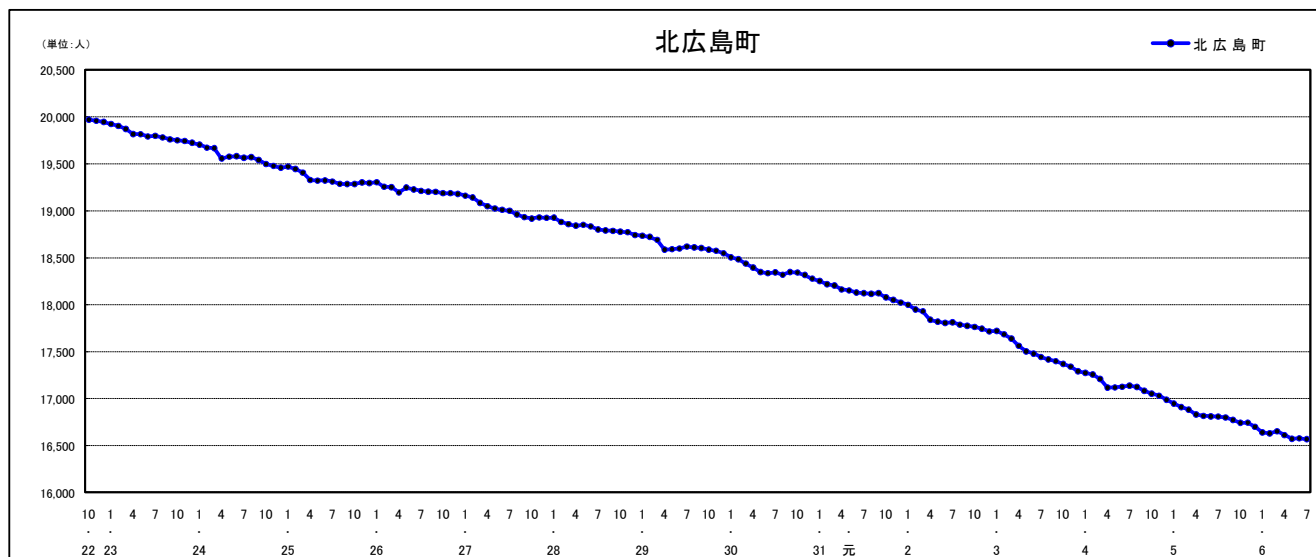

### 人口増減（対前年同月差）の推移 [社会増減、自然増減別]（平成22年10月～）

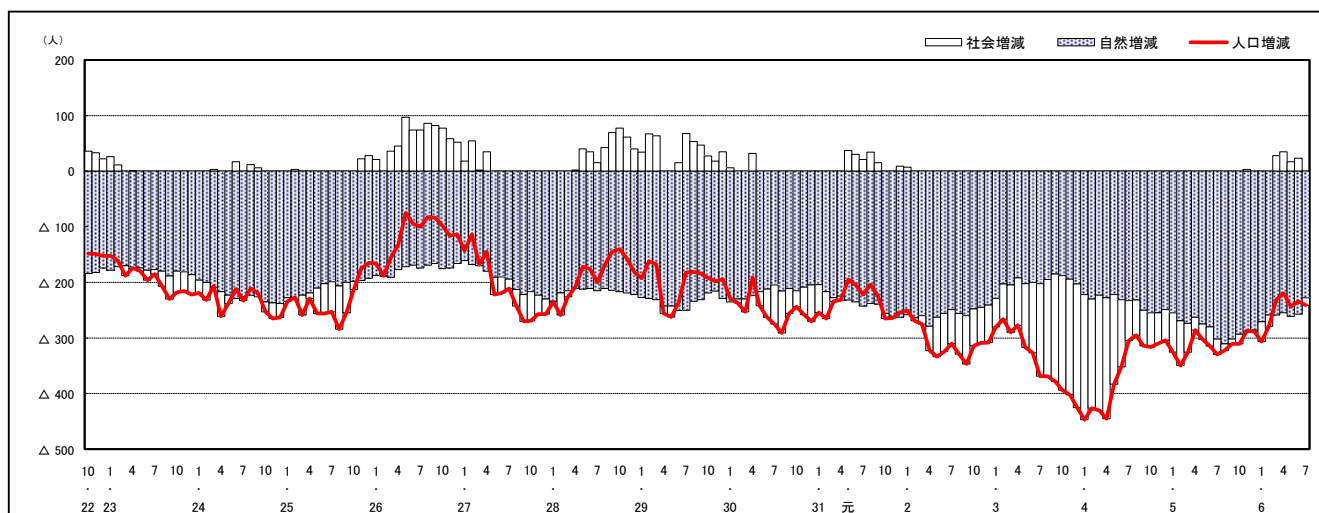

### 人口増減（対前年同月差）の推移 [日本人、外国人別]（平成22年10月～）

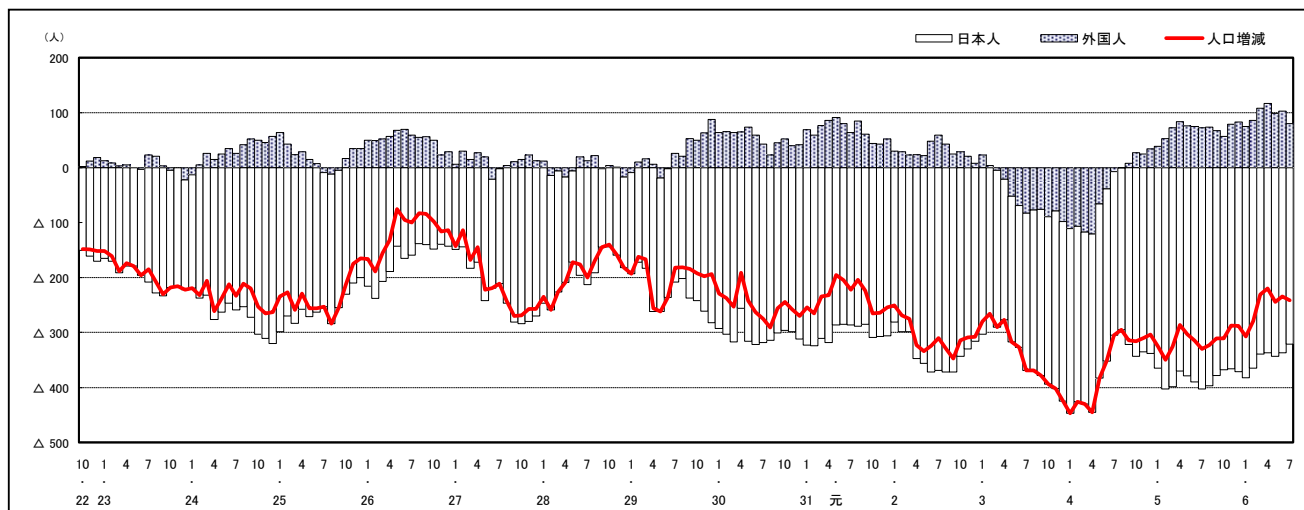

注) 国勢調査結果による推計人口の補正を行っており、社会増減は人口増減から自然増減を差し引いて算出している。

## 市区町別 推計人口の推移（平成22年10月1日～）

### 大崎上島町

H22国勢調査時の人口	R6.7.1現在の人口	H22国勢調査後の増減数	H22国勢調査後の増減率
8,448人	6,658人	△ 1,790人	△21.19%



### 人口増減（対前年同月差）の推移 [社会増減、自然増減別]（平成22年10月～）

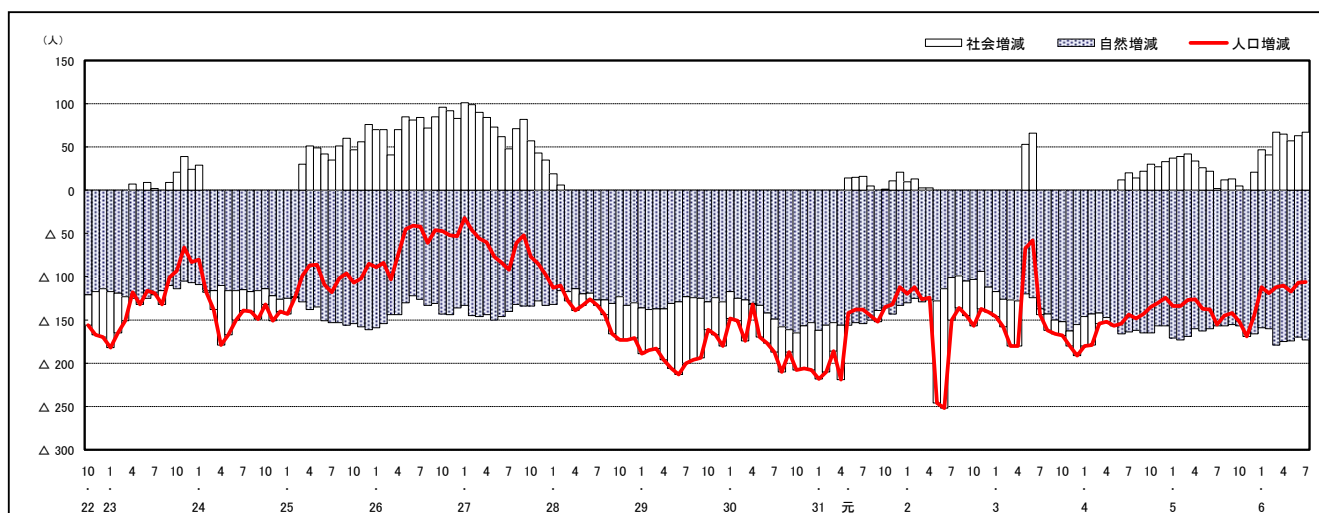

### 人口増減（対前年同月差）の推移 [日本人、外国人別]（平成22年10月～）

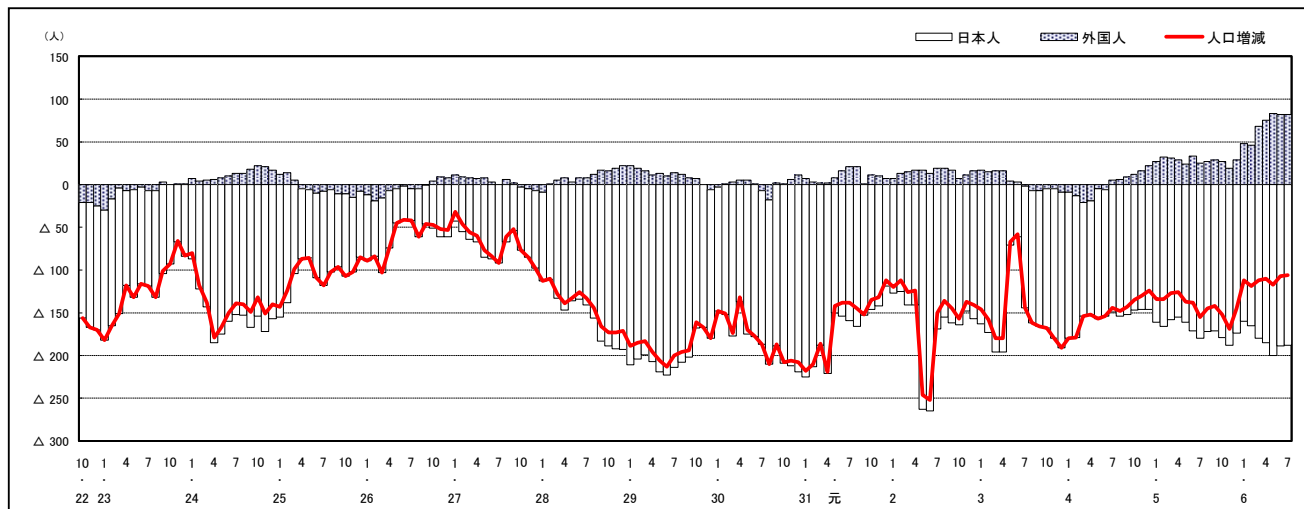

注) 国勢調査結果による推計人口の補正を行っており、社会増減は人口増減から自然増減を差し引いて算出している。

## 市区町別 推計人口の推移（平成22年10月1日～）

### 世羅町

H22国勢調査時の人口	R6.7.1現在の人口	H22国勢調査後の増減数	H22国勢調査後の増減率
17,549人	14,009人	△ 3,540人	△20.17%

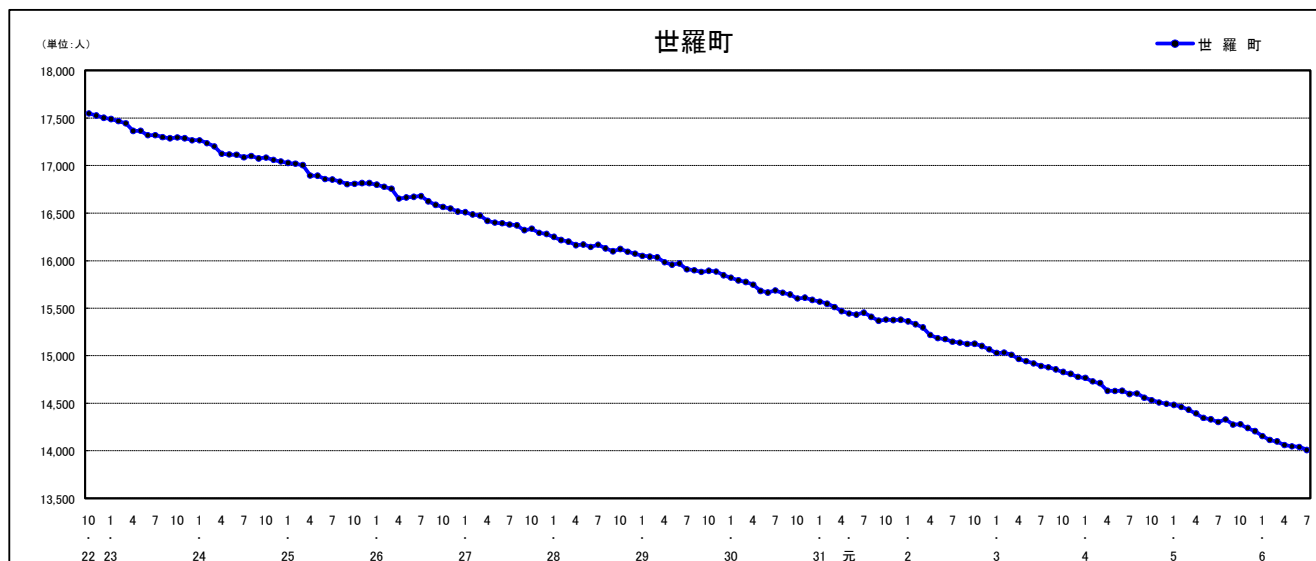

### 人口増減（対前年同月差）の推移【社会増減、自然増減別】（平成22年10月～）

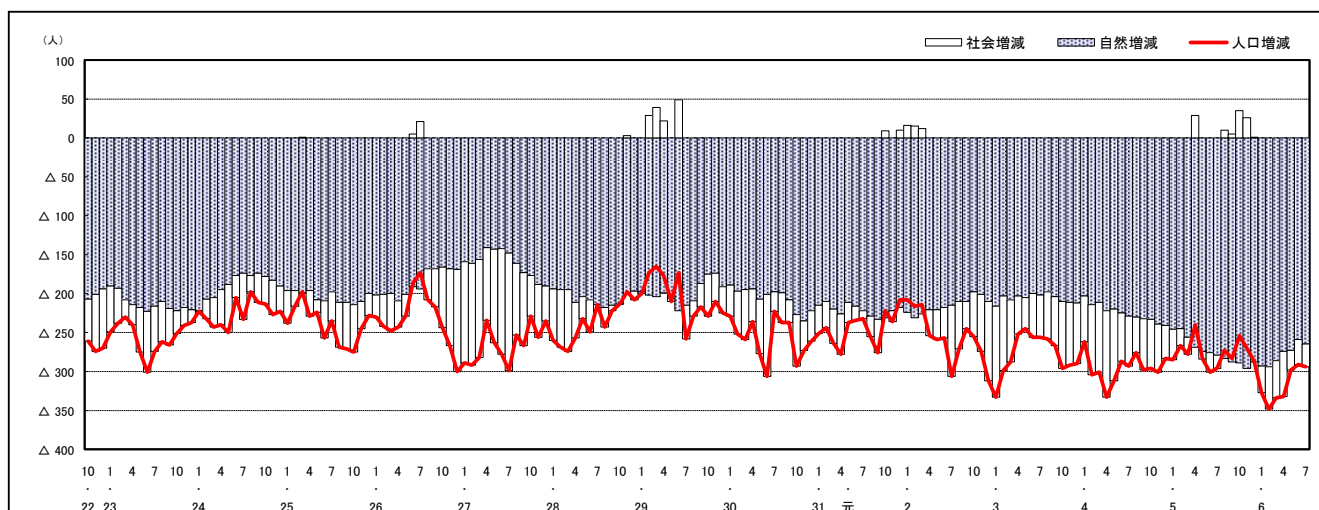

### 人口増減（対前年同月差）の推移【日本人、外国人別】（平成22年10月～）

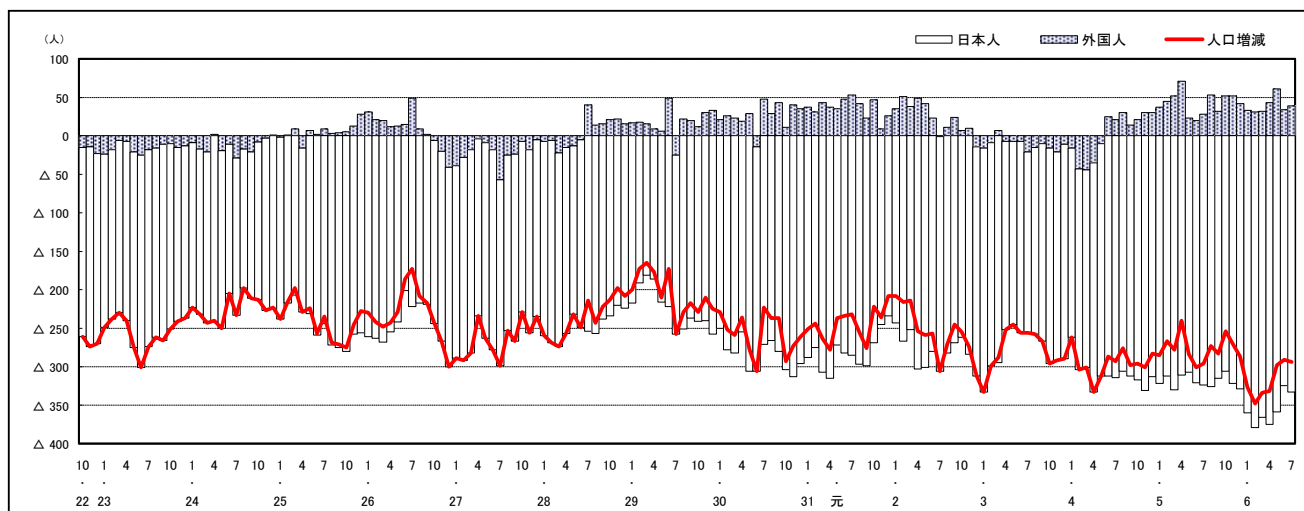

注) 国勢調査結果による推計人口の補正を行っており、社会増減は人口増減から自然増減を差し引いて算出している。

## 市区町別 推計人口の推移（平成22年10月1日～）

### 神石高原町

H22国勢調査時の人口	R6.7.1現在の人口	H22国勢調査後の増減数	H22国勢調査後の増減率
10,350人	7,405人	△2,945人	△28.45%

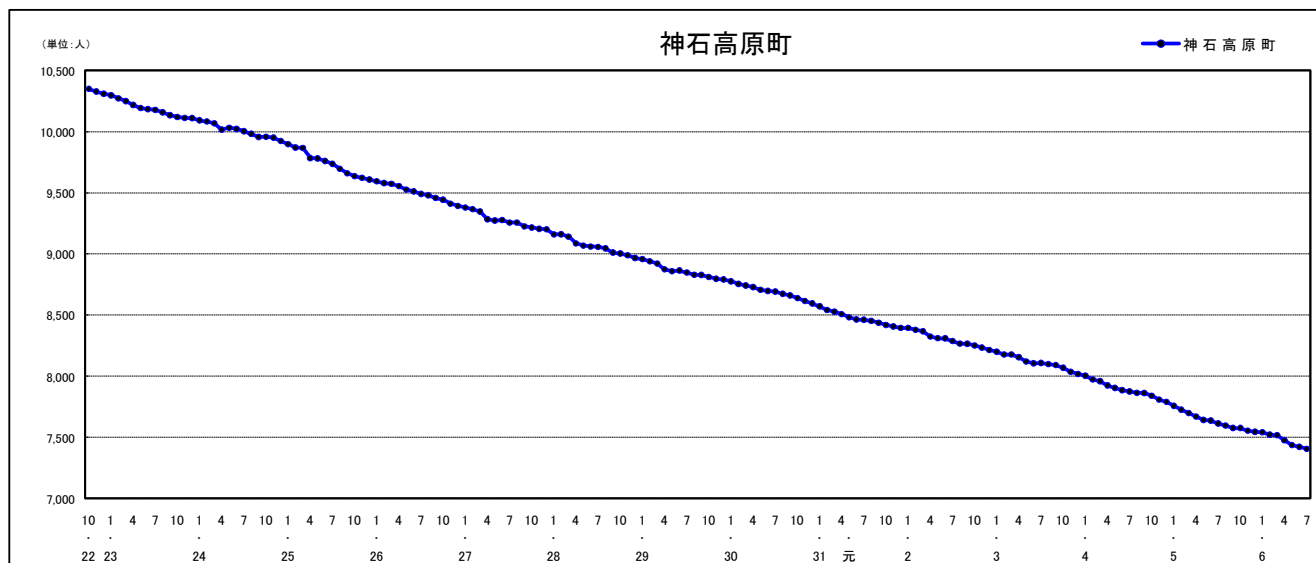

### 人口増減（対前年同月差）の推移【社会増減、自然増減別】（平成22年10月～）

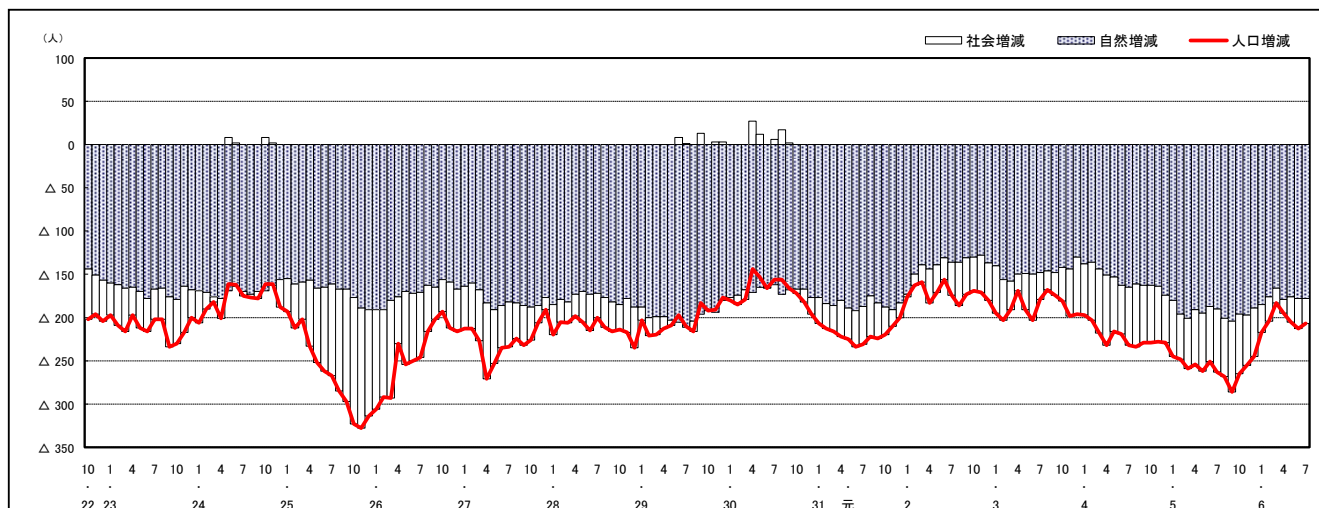

### 人口増減（対前年同月差）の推移【日本人、外国人別】（平成22年10月～）

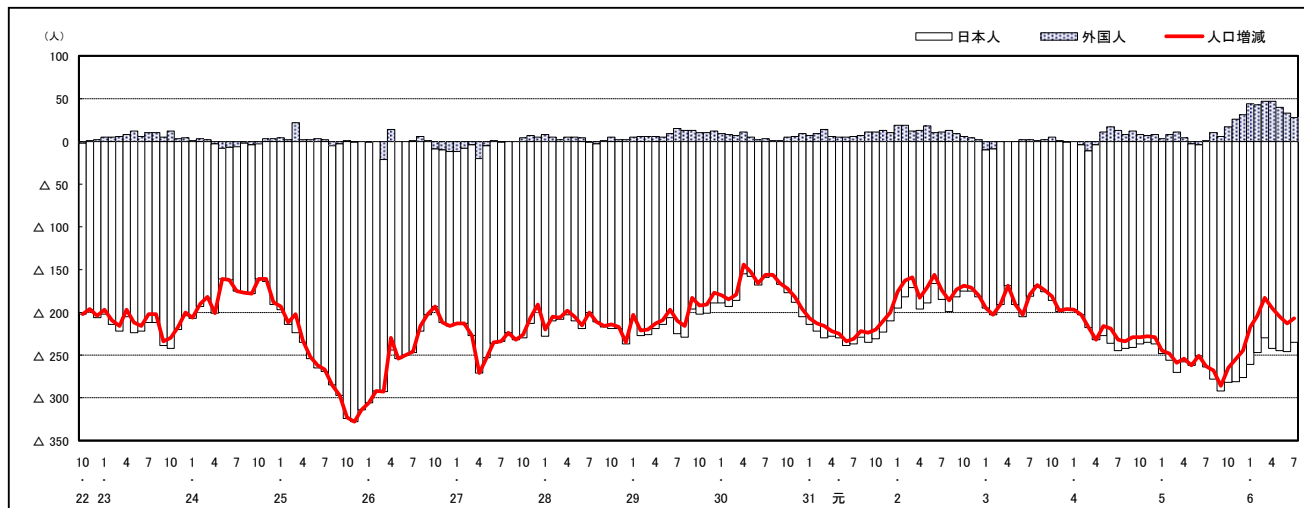

注) 国勢調査結果による推計人口の補正を行っており、社会増減は人口増減から自然増減を差し引いて算出している。

# 広島県人口移動統計調査の説明

## 1 調査方法(住民基本台帳法及び広島県人口移動統計調査甲調査による)

住民基本台帳人口に基づく1か月間の転入、転出、出生、死亡等の状況により推計している。

平成24年7月1日現在分までは、外国人については、外国人登録法に基づく台帳により集計していたが、平成24年8月1日現在分からは、外国人も住民基本台帳により集計している。

## 2 人口・世帯数の推計方法

### (1) 人口

直近の国勢調査による人口を起点とし、1か月間の転入、転出、出生、死亡等を加減して月々の推計値を求めている。

なお、平成27年、令和2年国勢調査間の推計人口については、国勢調査結果に合わせた補正を行っている。

### (2) 世帯数

直近の国勢調査による世帯数を基に、住民基本台帳法に基づく世帯数の増減数から推計値を求めている。

なお、平成30年4月1日現在分からは、世帯数については、年1回(10月1日現在)のみ調査をしている。

また、平成27年、令和2年国勢調査間の世帯数については、国勢調査結果に合わせた補正を行っている。

## 3 利用上の注意

表中の「転入」・「転出」は、県内の市区町間移動者数を含む。

### 【参考資料】

参考資料として、次の表を県の統計のホームページに掲載しています。

資料1-1 市区町別、月別社会増減(日本人+外国人)

資料1-2 市区町別、月別社会増減(日本人)

資料1-3 市区町別、月別社会増減(外国人)

資料2-1 市区町別、月別自然増減(日本人+外国人)

資料2-2 市区町別、月別出生者数(日本人+外国人)

資料2-3 市区町別、月別死亡者数(日本人+外国人)

広島県は、県民の皆様に対して、より分かりやすく、  
より使いやすい統計情報の提供に努めています。  
今後も広島県の「人口移動統計調査」をご利用ください。

**〈次回公表予定日〉 令和6年9月5日(木)**

令和6年8月発行

編集発行 広島県総務局統計課  
〒730-8511 広島市中区基町10-52  
TEL (082) 513-2533 (ダイヤルイン)

この報告書の内容は、広島県のホームページでも提供しています。

「広島県統計課」で検索してください。

ホームページアドレス <https://www.pref.hiroshima.lg.jp/soshiki/21/>