

資料提供
令和6年11月5日
課名:統計課
担当者:岡
代表電話:082-228-2111
(内線 2533)
直通電話:082-513-2533

広島県の人口

(広島県人口移動統計調査)

令和6年10月1日現在

令和6年10月1日現在の推計人口： 2,716,733人
対前月差(9月中の人口増減)： 871人減少
対前年同月差(過去1年間の人口増減)： 22,713人減少

(千人)

推計人口の推移

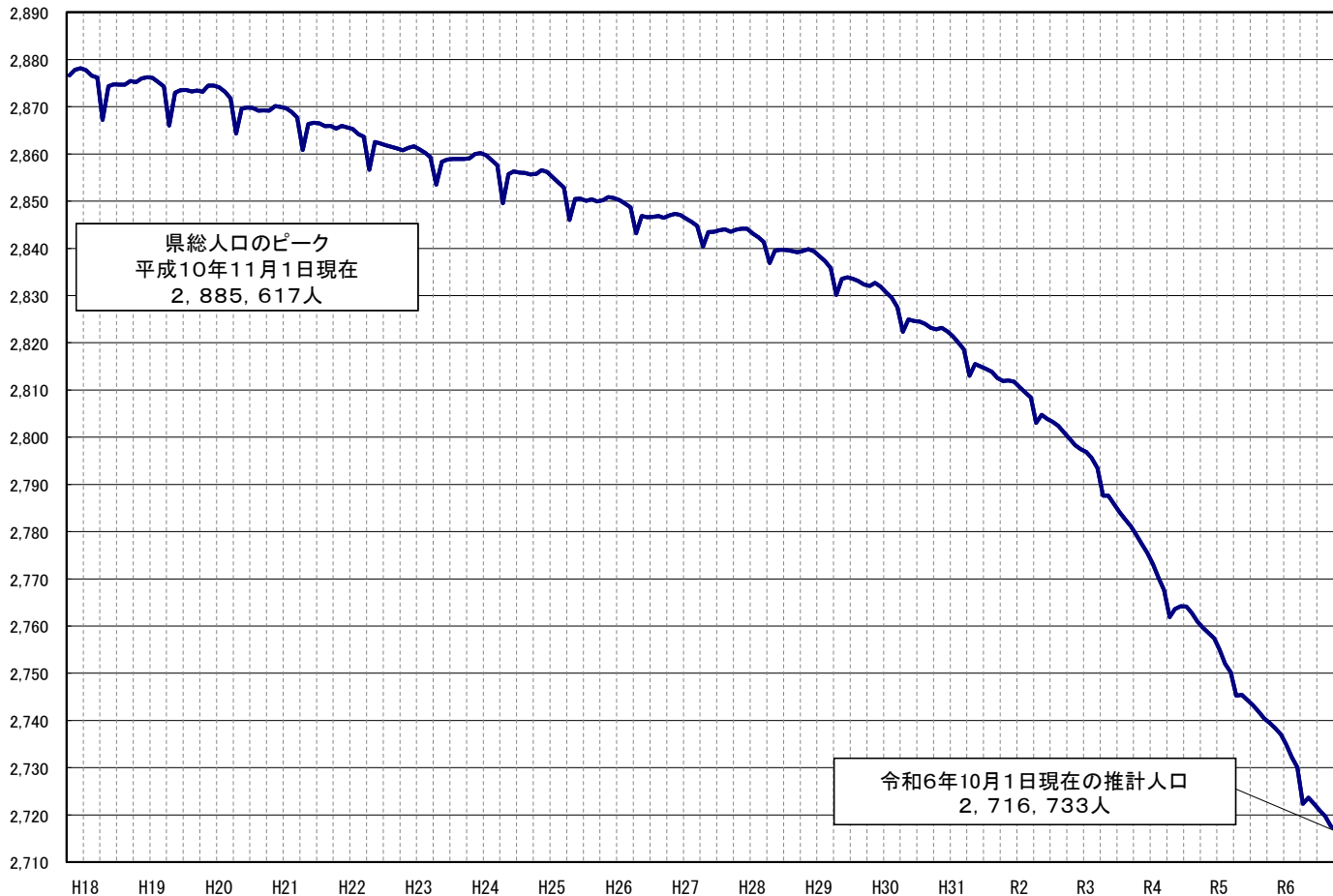

令和6年11月

広島県

令和6年9月の概況

推計人口（甲調査）

〔推計人口は、国勢調査の人口に、1か月間の転入、転出、出生、死亡等を加えて、推計したものである。〕

1 県人口

◇ 令和6年10月1日現在の推計人口

2,716,733人（日本人：2,653,910人 外国人：62,823人）

◇ 対前月差（9月中（1日～末日）の人口増減）

（単位：人）

区分	人口増減	転入 転出		社会増減 (転入-転出)	出生	死亡	自然増減 (出生-死亡)
		転入	転出				
総数	△ 871	8,748	8,172	576	1,372	2,819	△ 1,447
日本人	△ 1,871	6,186	6,594	△ 408	1,345	2,808	△ 1,463
外国人	1,000	2,562	1,578	984	27	11	16

◇ 対前年同月差（過去1年間（令和5年10月～令和6年9月）の人口増減）

（単位：人）

区分	人口増減	転入 転出		社会増減 (転入-転出)	出生	死亡	自然増減 (出生-死亡)
		転入	転出				
総数	△ 22,713	119,468	122,185	△ 2,717	16,290	36,286	△ 19,996
日本人	△ 27,544	94,177	101,604	△ 7,427	15,985	36,102	△ 20,117
外国人	4,831	25,291	20,581	4,710	305	184	121

⇒ ※県人口は
対前年同月差では
235月連続の減少

2 市町別人口

◇ 対前月差（9月中（1日～末日）の人口増減）増加：3市1町、減少：11市8町

（単位：人）

人口増加（上位3市町）				人口減少（上位3市町）			
市町名	増加	社会増減	自然増減	市町名	減少	社会増減	自然増減
東広島市	322	352	△ 30	呉市	△ 255	△ 8	△ 247
海田町	19	13	6	福山市	△ 224	△ 25	△ 199
廿日市市	14	66	△ 52	広島市	△ 169	172	△ 341

◇ 対前年同月差（過去1年間（令和5年10月～令和6年9月）の人口増減）増加：1市1町、減少：13市8町

（単位：人）

人口増加（上位3市町）				人口減少（上位3市町）			
市町名	増加	社会増減	自然増減	市町名	減少	社会増減	自然増減
東広島市	111	695	△ 584	広島市	△ 5,590	△ 224	△ 5,366
海田町	49	72	△ 23	呉市	△ 4,197	△ 1,400	△ 2,797
				福山市	△ 3,253	△ 407	△ 2,846

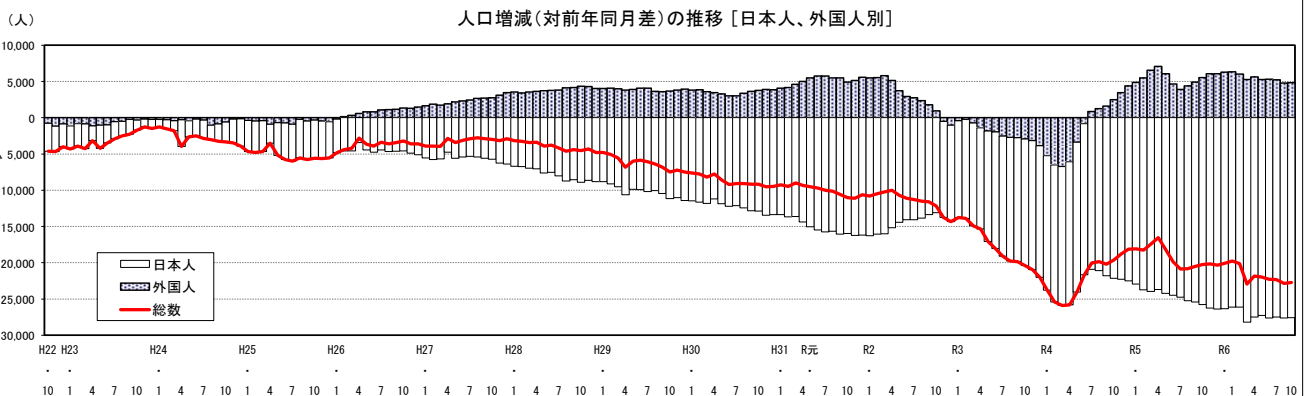
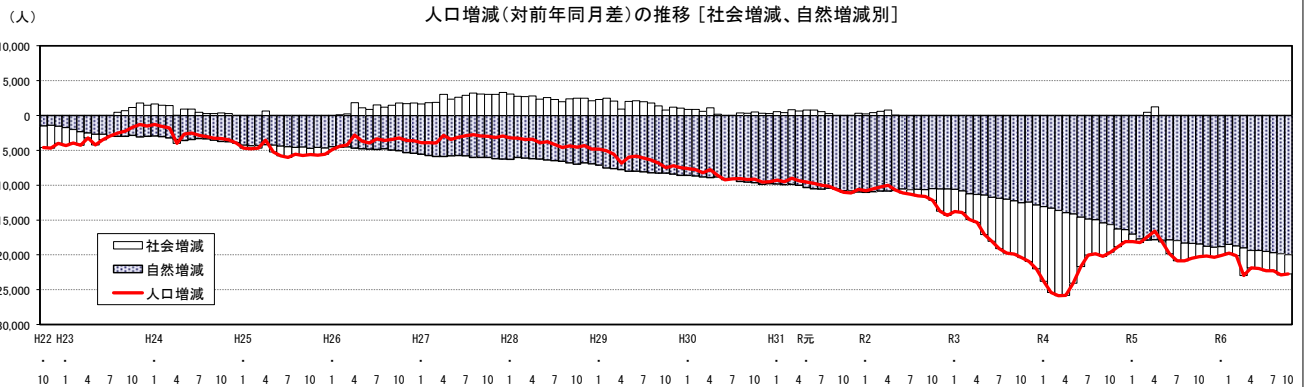

日本人・外国人別、推計人口の推移

(1)推計人口

(単位:人)

区分	年次	1月	2月	3月	4月	5月	6月	7月	8月	9月	10月	11月	12月
日本人	元年	2,772,842	2,770,984	2,769,422	2,763,507	2,764,844	2,763,913	2,763,298	2,762,523	2,761,055	2,759,911	2,758,877	2,757,853
	2年	2,756,557	2,754,927	2,753,431	2,748,331	2,750,432	2,749,869	2,749,246	2,748,703	2,747,680	2,746,811	2,745,681	2,744,535
	3年	2,743,210	2,741,275	2,739,250	2,734,376	2,735,191	2,733,777	2,732,706	2,731,659	2,730,574	2,729,350	2,727,910	2,726,386
	4年	2,724,672	2,722,386	2,720,119	2,714,675	2,714,523	2,712,938	2,711,822	2,710,595	2,708,788	2,707,224	2,705,620	2,703,900
	5年	2,701,735	2,698,657	2,696,155	2,691,025	2,690,322	2,688,483	2,687,076	2,685,370	2,683,384	2,681,454	2,679,378	2,677,533
	6年	2,675,396	2,672,557	2,670,045	2,662,825	2,662,852	2,661,221	2,659,475	2,657,863	2,655,781	2,653,910		
外国人	元年	48,562	49,076	49,179	49,498	50,604	51,048	51,190	51,352	51,526	51,946	53,156	53,945
	2年	54,049	54,619	54,966	54,654	54,317	54,002	53,953	53,682	53,309	52,891	52,629	52,923
	3年	53,639	54,369	54,223	53,268	52,477	52,045	51,425	50,969	50,553	49,964	49,463	49,083
	4年	48,397	47,881	47,494	47,175	49,091	51,213	52,279	52,208	52,148	52,478	52,942	53,479
	5年	53,268	53,358	54,051	54,270	55,140	55,851	56,171	56,606	57,053	57,992	59,023	59,537
	6年	59,544	59,699	60,069	59,527	60,760	61,141	61,505	61,813	61,823	62,823		
総数	元年	2,821,404	2,820,060	2,818,601	2,813,005	2,815,448	2,814,961	2,814,488	2,813,875	2,812,581	2,811,857	2,812,033	2,811,798
	2年	2,810,606	2,809,546	2,808,397	2,802,985	2,804,749	2,803,871	2,803,199	2,802,385	2,800,989	2,799,702	2,798,310	2,797,458
	3年	2,796,849	2,795,644	2,793,473	2,787,644	2,787,668	2,785,822	2,784,131	2,782,628	2,781,127	2,779,314	2,777,373	2,775,469
	4年	2,773,069	2,770,267	2,767,613	2,761,850	2,763,614	2,764,151	2,764,101	2,762,803	2,760,936	2,759,702	2,758,562	2,757,379
	5年	2,755,003	2,752,015	2,750,206	2,745,295	2,745,462	2,744,334	2,743,247	2,741,976	2,740,437	2,739,446	2,738,401	2,737,070
	6年	2,734,940	2,732,256	2,730,114	2,722,352	2,723,612	2,722,362	2,720,980	2,719,676	2,717,604	2,716,733		

注) 各月1日現在人口。太字は当月。

令和2年10月の総数は国勢調査結果の数値(斜体太字)。

(2)対前年同月人口増減数

(単位:人)

区分	年次	1月	2月	3月	4月	5月	6月	7月	8月	9月	10月	11月	12月
日本人	2年	△ 16,285	△ 16,057	△ 15,991	△ 15,176	△ 14,412	△ 14,044	△ 14,052	△ 13,820	△ 13,375	△ 13,100	△ 13,196	△ 13,318
	3年	△ 13,347	△ 13,652	△ 14,181	△ 13,955	△ 15,241	△ 16,092	△ 16,540	△ 17,044	△ 17,106	△ 17,461	△ 17,771	△ 18,149
	4年	△ 18,538	△ 18,889	△ 19,131	△ 19,701	△ 20,668	△ 20,839	△ 20,884	△ 21,064	△ 21,786	△ 22,126	△ 22,290	△ 22,486
	5年	△ 22,937	△ 23,729	△ 23,964	△ 23,650	△ 24,201	△ 24,455	△ 24,746	△ 25,225	△ 25,404	△ 25,770	△ 26,242	△ 26,367
	6年	△ 26,339	△ 26,100	△ 26,110	△ 28,200	△ 27,470	△ 27,262	△ 27,601	△ 27,507	△ 27,603	△ 27,544		
	外国人	2年	5,487	5,543	5,787	5,156	3,713	2,954	2,763	2,330	1,783	945	△ 527
3年		△ 410	△ 250	△ 743	△ 1,386	△ 1,840	△ 1,957	△ 2,528	△ 2,713	△ 2,756	△ 2,927	△ 3,166	△ 3,840
4年		△ 5,242	△ 6,488	△ 6,729	△ 6,093	△ 3,386	△ 832	854	1,239	1,595	2,514	3,479	4,396
5年		4,871	5,477	6,557	7,095	6,049	4,638	3,892	4,398	4,905	5,514	6,081	6,058
6年		6,276	6,341	6,018	5,257	5,620	5,290	5,334	5,207	4,770	4,831		
総数		2年	△ 10,798	△ 10,514	△ 10,204	△ 10,020	△ 10,699	△ 11,090	△ 11,289	△ 11,490	△ 11,592	△ 12,155	△ 13,723
	3年	△ 13,757	△ 13,902	△ 14,924	△ 15,341	△ 17,081	△ 18,049	△ 19,068	△ 19,757	△ 19,862	△ 20,388	△ 20,937	△ 21,989
	4年	△ 23,780	△ 25,377	△ 25,860	△ 25,794	△ 24,054	△ 21,671	△ 20,030	△ 19,825	△ 20,191	△ 19,612	△ 18,811	△ 18,090
	5年	△ 18,066	△ 18,252	△ 17,407	△ 16,555	△ 18,152	△ 19,817	△ 20,854	△ 20,827	△ 20,499	△ 20,256	△ 20,161	△ 20,309
	6年	△ 20,063	△ 19,759	△ 20,092	△ 22,943	△ 21,850	△ 21,972	△ 22,267	△ 22,300	△ 22,833	△ 22,713		

(3)対前年同月人口増減率

(単位:%)

区分	年次	1月	2月	3月	4月	5月	6月	7月	8月	9月	10月	11月	12月
日本人	2年	△ 0.59	△ 0.58	△ 0.58	△ 0.55	△ 0.52	△ 0.51	△ 0.51	△ 0.50	△ 0.48	△ 0.47	△ 0.48	△ 0.48
	3年	△ 0.48	△ 0.50	△ 0.52	△ 0.51	△ 0.55	△ 0.59	△ 0.60	△ 0.62	△ 0.62	△ 0.64	△ 0.65	△ 0.66
	4年	△ 0.68	△ 0.69	△ 0.70	△ 0.72	△ 0.76	△ 0.76	△ 0.76	△ 0.77	△ 0.80	△ 0.81	△ 0.82	△ 0.82
	5年	△ 0.84	△ 0.87	△ 0.88	△ 0.87	△ 0.89	△ 0.90	△ 0.91	△ 0.93	△ 0.94	△ 0.95	△ 0.97	△ 0.98
	6年	△ 0.97	△ 0.97	△ 0.97	△ 1.05	△ 1.02	△ 1.01	△ 1.03	△ 1.02	△ 1.03	△ 1.03		
	外国人	2年	11.30	11.29	11.77	10.42	7.34	5.79	5.40	4.54	3.46	1.82	△ 0.99
3年		△ 0.76	△ 0.46	△ 1.35	△ 2.54	△ 3.39	△ 3.62	△ 4.69	△ 5.05	△ 5.17	△ 5.53	△ 6.02	△ 7.26
4年		△ 9.77	△ 11.93	△ 12.41	△ 11.44	△ 6.45	△ 1.60	1.66	2.43	3.16	5.03	7.03	8.96
5年		10.06	11.44	13.81	15.04	12.32	9.06	7.44	8.42	9.41	10.51	11.49	11.33
6年		11.78	11.88	11.13	9.69	10.19	9.47	9.50	9.20	8.36	8.33		
総数		2年	△ 0.38	△ 0.37	△ 0.36	△ 0.36	△ 0.38	△ 0.39	△ 0.40	△ 0.41	△ 0.41	△ 0.43	△ 0.49
	3年	△ 0.49	△ 0.49	△ 0.53	△ 0.55	△ 0.61	△ 0.64	△ 0.68	△ 0.71	△ 0.71	△ 0.73	△ 0.75	△ 0.79
	4年	△ 0.85	△ 0.91	△ 0.93	△ 0.93	△ 0.86	△ 0.78	△ 0.72	△ 0.71	△ 0.73	△ 0.71	△ 0.68	△ 0.65
	5年	△ 0.65	△ 0.66	△ 0.63	△ 0.60	△ 0.66	△ 0.72	△ 0.75	△ 0.75	△ 0.74	△ 0.73	△ 0.73	△ 0.74
	6年	△ 0.73	△ 0.72	△ 0.73	△ 0.84	△ 0.80	△ 0.80	△ 0.81	△ 0.81	△ 0.83	△ 0.83		

第1表 広島県の人口・世帯数・人口増減の推移(前年・前月との比較)

(単位:人、世帯、%)

年 月	人口・世帯数(各年10月1日現在、各月1日現在)				人口増減(前1か月(年)間)						
	総数	男	女	世帯数	人口増減	転入	転出	社会増減	出生	死亡	自然増減
令和元年	2,811,857	1,362,831	1,449,026	1,238,493	△ 11,007	129,621	130,791	△ 202	20,677	31,482	△ 10,805
2	2,799,702	1,357,156	1,442,546	1,243,527	△ 12,155	119,072	121,688	△ 1,646	20,021	30,530	△ 10,509
3	2,779,314	1,347,133	1,432,181	1,245,044	△ 20,388	112,198	120,068	△ 7,870	19,210	31,728	△ 12,518
4	2,759,702	1,337,755	1,421,947	1,249,093	△ 19,612	118,360	122,294	△ 3,934	18,277	33,955	△ 15,678
5	2,739,446	1,328,642	1,410,804	1,253,831	△ 20,256	122,043	123,827	△ 1,784	17,427	35,899	△ 18,472
	(57,992)	(30,060)	(27,932)	(—)	(5,514)	(26,081)	(20,630)	(5,451)	(253)	(190)	(63)
令和6年	2,716,733	1,318,481	1,398,252	1,258,514	△ 22,713	119,468	122,185	△ 2,717	16,290	36,286	△ 19,996
	(62,823)	(32,979)	(29,844)	(—)	(4,831)	(25,291)	(20,581)	(4,710)	(305)	(184)	(121)
令和5年10月	2,739,446	1,328,642	1,410,804	1,253,831	△ 991	8,467	8,187	280	1,392	2,663	△ 1,271
	(57,992)	(30,060)	(27,932)	(—)	(939)	(2,572)	(1,641)	(931)	(25)	(17)	(8)
11	2,738,401	1,328,258	1,410,143	—	△ 1,045	9,046	8,463	583	1,419	3,047	△ 1,628
12	2,737,070	1,327,703	1,409,367	—	△ 1,331	7,930	7,615	315	1,391	3,037	△ 1,646
令和6年1月	2,734,940	1,326,587	1,408,353	—	△ 2,130	7,528	7,896	△ 368	1,353	3,115	△ 1,762
2	2,732,256	1,325,173	1,407,083	—	△ 2,684	7,672	8,039	△ 367	1,461	3,778	△ 2,317
3	2,730,114	1,324,319	1,405,795	—	△ 2,142	8,518	8,630	△ 112	1,201	3,231	△ 2,030
4	2,722,352	1,320,441	1,401,911	—	△ 7,762	19,234	25,207	△ 5,973	1,270	3,059	△ 1,789
5	2,723,612	1,321,404	1,402,208	—	1,260	17,420	14,516	2,904	1,289	2,933	△ 1,644
6	2,722,362	1,320,943	1,401,419	—	△ 1,250	8,811	8,633	178	1,384	2,812	△ 1,428
7	2,720,980	1,320,329	1,400,651	—	△ 1,382	7,746	7,882	△ 136	1,278	2,524	△ 1,246
8	2,719,676	1,319,682	1,399,994	—	△ 1,304	8,945	8,810	135	1,510	2,949	△ 1,439
9	2,717,604	1,318,773	1,398,831	—	△ 2,072	7,820	8,322	△ 452	1,362	2,982	△ 1,620
	(61,823)	(32,389)	(29,434)	(—)	(10)	(1,622)	(1,622)	(0)	(24)	(14)	(10)
10	2,716,733	1,318,481	1,398,252	1,258,514	△ 871	8,748	8,172	576	1,372	2,819	△ 1,447
	(62,823)	(32,979)	(29,844)	(—)	(1,000)	(2,562)	(1,578)	(984)	(27)	(11)	(16)
前 月 比	△ 0.03	△ 0.02	△ 0.04	—	—	11.9	△ 1.8	—	0.7	△ 5.5	—
前年同月比	△ 0.83	△ 0.76	△ 0.89	—	—	3.3	△ 0.2	—	△ 1.4	5.9	—

注1) 人口・世帯数は、年別については10月1日現在、月別については当月1日現在の数値。令和2年は国勢調査結果の数値。

なお、世帯数については、平成30年4月1日現在分より、年1回(10月1日現在)のみ調査。

2) 人口増減の集計期間は、年別については前年10月1日～当年9月30日、月別については前月1日～末日。

3) 平成28年～令和2年の推計人口は、令和2年国勢調査結果に基づき補正を行っており、社会増減は人口増減に合わせて修正している。

このため、転入から転出を引いた差と社会増減は必ずしも一致しない。

4) ()内は外国人で内数。

○人口増減(対前月差(各月1日～末日))

(単位:人)

項 目	10月	11月	12月	1月	2月	3月	4月	5月	6月	7月	8月	9月	年間計	
人口増減	R3.10～4.9	△ 1,941	△ 1,904	△ 2,400	△ 2,802	△ 2,654	△ 5,763	1,764	537	△ 50	△ 1,298	△ 1,867	△ 1,234	△ 19,612
	日本人	△ 1,440	△ 1,524	△ 1,714	△ 2,286	△ 2,267	△ 5,444	△ 152	△ 1,585	△ 1,116	△ 1,227	△ 1,807	△ 1,564	△ 22,126
	外国人	△ 501	△ 380	△ 686	△ 516	△ 387	△ 319	1,916	2,122	1,066	△ 71	△ 60	330	2,514
	R4.10～5.9	△ 1,140	△ 1,183	△ 2,376	△ 2,988	△ 1,809	△ 4,911	167	△ 1,128	△ 1,087	△ 1,271	△ 1,539	△ 991	△ 20,256
	日本人	△ 1,604	△ 1,720	△ 2,165	△ 3,078	△ 2,502	△ 5,130	△ 703	△ 1,839	△ 1,407	△ 1,706	△ 1,986	△ 1,930	△ 25,770
	外国人	464	537	△ 211	90	693	219	870	711	320	435	447	939	5,514
R5.10～6.9	△ 1,045	△ 1,331	△ 2,130	△ 2,684	△ 2,142	△ 7,762	1,260	△ 1,250	△ 1,382	△ 1,304	△ 2,072	△ 871	△ 22,713	
日本人	△ 2,076	△ 1,845	△ 2,137	△ 2,839	△ 2,512	△ 7,220	27	△ 1,631	△ 1,746	△ 1,612	△ 2,082	△ 1,871	△ 27,544	
外国人	1,031	514	7	155	370	△ 542	1,233	381	364	308	10	1,000	4,831	
社会増減	R3.10～4.9	△ 1,243	△ 502	△ 1,162	△ 889	△ 956	△ 4,201	2,935	1,998	1,003	△ 411	△ 429	△ 77	△ 3,934
	日本人	△ 722	△ 122	△ 475	△ 368	△ 575	△ 3,873	1,023	△ 127	△ 67	△ 338	△ 357	△ 398	△ 6,399
	外国人	△ 521	△ 380	△ 687	△ 521	△ 381	△ 328	1,912	2,125	1,070	△ 73	△ 72	321	2,465
	R4.10～5.9	176	327	△ 502	△ 363	△ 4	△ 3,425	1,460	301	24	△ 4	△ 54	280	△ 1,784
	日本人	△ 283	△ 206	△ 283	△ 445	△ 692	△ 3,648	599	△ 402	△ 294	△ 443	△ 487	△ 651	△ 7,235
	外国人	459	533	△ 219	82	688	223	861	703	318	439	433	931	5,451
R5.10～6.9	583	315	△ 368	△ 367	△ 112	△ 5,973	2,904	178	△ 136	135	△ 452	576	△ 2,717	
日本人	△ 438	△ 184	△ 374	△ 508	△ 476	△ 5,432	1,679	△ 190	△ 492	△ 152	△ 452	△ 408	△ 7,427	
外国人	1,021	499	6	141	364	△ 541	1,225	368	356	287	0	984	4,710	
自然増減	R3.10～4.9	△ 698	△ 1,402	△ 1,238	△ 1,913	△ 1,698	△ 1,562	△ 1,171	△ 1,461	△ 1,053	△ 887	△ 1,438	△ 1,157	△ 15,678
	日本人	△ 718	△ 1,402	△ 1,239	△ 1,918	△ 1,692	△ 1,571	△ 1,175	△ 1,458	△ 1,049	△ 889	△ 1,450	△ 1,166	△ 15,727
	外国人	20	0	1	5	△ 6	9	4	△ 3	△ 4	2	12	9	49
	R4.10～5.9	△ 1,316	△ 1,510	△ 1,874	△ 2,625	△ 1,805	△ 1,486	△ 1,293	△ 1,429	△ 1,111	△ 1,267	△ 1,485	△ 1,271	△ 18,472
	日本人	△ 1,321	△ 1,514	△ 1,882	△ 2,633	△ 1,810	△ 1,482	△ 1,302	△ 1,437	△ 1,113	△ 1,263	△ 1,499	△ 1,279	△ 18,535
	外国人	5	4	8	8	5	△ 4	9	8	2	△ 4	14	8	63
R5.10～6.9	△ 1,628	△ 1,646	△ 1,762	△ 2,317	△ 2,030	△ 1,789	△ 1,644	△ 1,428	△ 1,246	△ 1,439	△ 1,620	△ 1,447	△ 19,996	
日本人	△ 1,638	△ 1,661	△ 1,763	△ 2,331	△ 2,036	△ 1,788	△ 1,652	△ 1,441	△ 1,254	△ 1,460	△ 1,630	△ 1,463	△ 20,117	
外国人	10	15	1	14	6	△ 1	8	13	8	21	10	16	121	

注) 集計期間は、10月1日～9月30日、各月については1日～末日。

第2表 市区町別推計人口・世帯数及び人口増減

(単位:人、世帯)

市区町	推計人口・世帯数(令和6年10月1日現在)				人口増減(令和6年9月1日~9月30日)							
	総数	男	女	世帯数	人口増減	転入	転出	社会増減	出生	死亡	自然増減	
広島県	2,716,733	1,318,481	1,398,252	1,258,514	△ 871	8,748	8,172	576	1,372	2,819	△ 1,447	
広島市	2,550,939	1,237,756	1,313,183	1,185,116	△ 688	8,226	7,542	684	1,269	2,641	△ 1,372	
広島市 東区	165,794	80,725	85,069	73,398	△ 183	522	630	△ 108	103	178	△ 75	
広島市 南区	1,179,915	568,551	611,364	566,005	△ 169	4,355	4,183	172	666	1,007	△ 341	
広島市 中区	143,719	68,125	75,594	84,569	△ 13	759	721	38	73	124	△ 51	
広島市 西区	116,326	55,378	60,948	53,527	△ 2	419	374	45	56	103	△ 47	
広島市 安佐南区	143,654	70,132	73,522	72,943	△ 83	495	528	△ 33	86	136	△ 50	
広島市 安佐北区	185,923	89,265	96,658	94,815	△ 18	719	706	13	116	147	△ 31	
広島市 安芸区	244,936	118,976	125,960	109,886	△ 35	873	908	△ 35	166	166	0	
広島市 佐伯区	133,251	63,017	70,234	57,945	△ 104	282	301	△ 19	53	138	△ 85	
広島市 呉市	73,289	36,316	36,973	31,392	△ 52	249	281	△ 32	45	65	△ 20	
広島市 竹原市	138,817	67,342	71,475	60,928	138	559	364	195	71	128	△ 57	
広島市 三原市	197,908	95,894	102,014	90,416	△ 255	437	445	△ 8	58	305	△ 247	
広島市 尾道市	22,004	10,530	11,474	10,306	△ 26	52	45	7	5	38	△ 33	
広島市 福山市	85,426	40,900	44,526	38,864	△ 55	213	184	29	30	114	△ 84	
広島市 府中市	123,184	60,013	63,171	57,029	△ 107	353	294	59	42	208	△ 166	
広島市 三次市	449,246	218,764	230,482	197,988	△ 224	992	1,017	△ 25	237	436	△ 199	
広島市 庄原市	34,643	16,632	18,011	14,569	△ 31	109	92	17	7	55	△ 48	
広島市 大竹市	47,412	22,945	24,467	20,989	△ 64	89	102	△ 13	23	74	△ 51	
広島市 東広島市	30,701	14,701	16,000	13,287	△ 57	52	64	△ 12	10	55	△ 45	
広島市 廿日市市	25,045	12,166	12,879	11,427	△ 27	56	63	△ 7	4	24	△ 20	
広島市 安芸高田市	198,176	100,986	97,190	94,803	322	1,040	688	352	104	134	△ 30	
広島市 江田島市	112,649	53,688	58,961	48,939	14	310	244	66	67	119	△ 52	
安芸郡	24,480	11,712	12,768	10,803	△ 21	75	61	14	7	42	△ 35	
安芸郡 府中町	20,150	10,274	9,876	9,691	12	93	60	33	9	30	△ 21	
安芸郡 海田町	116,285	56,529	59,756	50,842	△ 78	397	470	△ 73	89	94	△ 5	
安芸郡 熊野町	51,306	25,013	26,293	22,396	△ 16	161	185	△ 24	45	37	8	
安芸郡 坂町	30,268	14,898	15,370	13,492	19	128	115	13	25	19	6	
山形郡	22,547	10,824	11,723	9,713	△ 10	53	48	5	13	28	△ 15	
山形郡 大崎上島町	12,164	5,794	6,370	5,241	△ 71	55	122	△ 67	6	10	△ 4	
山形郡 安芸太田町	21,600	10,592	11,008	10,000	△ 46	55	75	△ 20	6	32	△ 26	
山形郡 北広島町	5,082	2,378	2,704	2,451	△ 21	7	20	△ 13	2	10	△ 8	
世羅郡	16,518	8,214	8,304	7,549	△ 25	48	55	△ 7	4	22	△ 18	
世羅郡 世羅町	6,622	3,461	3,161	3,395	△ 12	25	23	2	0	14	△ 14	
神石郡	13,923	6,626	7,297	5,979	△ 36	33	46	△ 13	5	28	△ 23	
神石郡 神石高原町	7,364	3,517	3,847	3,182	△ 11	12	16	△ 4	3	10	△ 7	

注) 世帯数については、年1回(10月1日現在)のみ調査。

第3表 市区町別推計人口の推移（前年同月との比較）

市区町	各年10月1日現在 (単位:人、%)						
	令和4年 (A)	令和5年 (B)	令和6年 (C)	人口増減数		人口増減率	
				R6 (C-B=D)	R5 (B-A=E)	R6 (D/B)	R5 (E/A)
広島県	2,759,702	2,739,446	2,716,733	△ 22,713	△ 20,256	△ 0.83	△ 0.73
市部	2,590,930	2,571,942	2,550,939	△ 21,003	△ 18,988	△ 0.82	△ 0.73
郡部	168,772	167,504	165,794	△ 1,710	△ 1,268	△ 1.02	△ 0.75
広島市	1,191,445	1,185,505	1,179,915	△ 5,590	△ 5,940	△ 0.47	△ 0.50
中区	143,277	143,052	143,719	667	△ 225	0.47	△ 0.16
東区	117,879	117,111	116,326	△ 785	△ 768	△ 0.67	△ 0.65
南区	144,288	144,259	143,654	△ 605	△ 29	△ 0.42	△ 0.02
西区	188,115	187,042	185,923	△ 1,119	△ 1,073	△ 0.60	△ 0.57
安佐南区	246,234	245,457	244,936	△ 521	△ 777	△ 0.21	△ 0.32
安佐北区	136,243	134,698	133,251	△ 1,447	△ 1,545	△ 1.07	△ 1.13
安芸区	75,411	74,475	73,289	△ 1,186	△ 936	△ 1.59	△ 1.24
佐伯区	139,998	139,411	138,817	△ 594	△ 587	△ 0.43	△ 0.42
呉市	205,888	202,105	197,908	△ 4,197	△ 3,783	△ 2.08	△ 1.84
竹原市	23,016	22,526	22,004	△ 522	△ 490	△ 2.32	△ 2.13
三原市	87,645	86,556	85,426	△ 1,130	△ 1,089	△ 1.31	△ 1.24
尾道市	126,932	125,179	123,184	△ 1,995	△ 1,753	△ 1.59	△ 1.38
福山市	455,277	452,499	449,246	△ 3,253	△ 2,778	△ 0.72	△ 0.61
府中市	36,083	35,452	34,643	△ 809	△ 631	△ 2.28	△ 1.75
三次市	49,075	48,291	47,412	△ 879	△ 784	△ 1.82	△ 1.60
庄原市	32,167	31,490	30,701	△ 789	△ 677	△ 2.51	△ 2.10
大竹市	25,803	25,481	25,045	△ 436	△ 322	△ 1.71	△ 1.25
東広島市	197,765	198,065	198,176	111	300	0.06	0.15
廿日市市	113,497	113,227	112,649	△ 578	△ 270	△ 0.51	△ 0.24
安芸高田市	25,406	25,101	24,480	△ 621	△ 305	△ 2.47	△ 1.20
江田島市	20,931	20,465	20,150	△ 315	△ 466	△ 1.54	△ 2.23
安芸郡	117,081	116,950	116,285	△ 665	△ 131	△ 0.57	△ 0.11
府中町	52,086	51,817	51,306	△ 511	△ 269	△ 0.99	△ 0.52
海田町	29,977	30,219	30,268	49	242	0.16	0.81
熊野町	22,519	22,608	22,547	△ 61	89	△ 0.27	0.40
坂町	12,499	12,306	12,164	△ 142	△ 193	△ 1.15	△ 1.54
山県郡	22,463	21,997	21,600	△ 397	△ 466	△ 1.80	△ 2.07
安芸太田町	5,410	5,255	5,082	△ 173	△ 155	△ 3.29	△ 2.87
北広島町	17,053	16,742	16,518	△ 224	△ 311	△ 1.34	△ 1.82
豊田郡							
大崎上島町	6,855	6,703	6,622	△ 81	△ 152	△ 1.21	△ 2.22
世羅郡							
世羅町	14,533	14,279	13,923	△ 356	△ 254	△ 2.49	△ 1.75
神石郡							
神石高原町	7,840	7,575	7,364	△ 211	△ 265	△ 2.79	△ 3.38

第4表 市区町別推計人口の推移（外国人）（前年同月との比較）

各年10月1日現在

（単位：人、％）

市区町	令和4年 (A)	令和5年 (B)	令和6年 (C)	人口増減数		人口増減率	
				R6 (C-B=D)	R5 (B-A=E)	R6 (D/B)	R5 (E/A)
広島県	52,478	57,992	62,823	4,831	5,514	8.33	10.51
市部	49,617	54,788	59,330	4,542	5,171	8.29	10.42
郡部	2,861	3,204	3,493	289	343	9.02	11.99
広島市	19,523	20,813	22,387	1,574	1,290	7.56	6.61
中区	4,459	4,791	5,088	297	332	6.20	7.45
東区	1,825	1,905	2,025	120	80	6.30	4.38
南区	2,041	2,206	2,433	227	165	10.29	8.08
西区	4,263	4,332	4,616	284	69	6.56	1.62
安佐南区	2,413	2,643	2,769	126	230	4.77	9.53
安佐北区	1,958	2,143	2,387	244	185	11.39	9.45
安芸区	1,336	1,483	1,577	94	147	6.34	11.00
佐伯区	1,228	1,310	1,492	182	82	13.89	6.68
呉市	2,730	3,138	3,480	342	408	10.90	14.95
竹原市	229	267	319	52	38	19.48	16.59
三原市	2,062	2,446	2,817	371	384	15.17	18.62
尾道市	2,877	3,504	3,854	350	627	9.99	21.79
福山市	9,534	10,436	11,212	776	902	7.44	9.46
府中市	595	744	735	△ 9	149	△ 1.21	25.04
三次市	679	763	838	75	84	9.83	12.37
庄原市	463	506	573	67	43	13.24	9.29
大竹市	325	355	387	32	30	9.01	9.23
東広島市	7,984	8,650	9,304	654	666	7.56	8.34
廿日市市	1,299	1,517	1,626	109	218	7.19	16.78
安芸高田市	743	984	1,007	23	241	2.34	32.44
江田島市	574	665	791	126	91	18.95	15.85
安芸郡	1,840	2,018	2,030	12	178	0.59	9.67
府中町	681	681	662	△ 19	0	△ 2.79	0.00
海田町	801	901	892	△ 9	100	△ 1.00	12.48
熊野町	192	238	262	24	46	10.08	23.96
坂町	166	198	214	16	32	8.08	19.28
山県郡	506	575	699	124	69	21.57	13.64
安芸太田町	50	62	74	12	12	19.35	24.00
北広島町	456	513	625	112	57	21.83	12.50
豊田郡							
大崎上島町	153	180	279	99	27	55.00	17.65
世羅郡							
世羅町	261	313	345	32	52	10.22	19.92
神石郡							
神石高原町	101	118	140	22	17	18.64	16.83

第5表-1 年齢(5歳階級)別、男女別推計人口

(単位:人)

年齢階級	令和6年10月1日現在推計人口								
	総数	男	女	日本人	男	女	外国人	男	女
総数	2,716,733	1,318,481	1,398,252	2,653,910	1,285,502	1,368,408	62,823	32,979	29,844
0～4歳	89,853	46,170	43,683	88,425	45,457	42,968	1,428	713	715
5～9歳	110,621	56,448	54,174	109,232	55,729	53,503	1,390	719	671
10～14歳	124,035	63,359	60,676	122,775	62,736	60,039	1,260	623	637
15～19歳	127,246	65,088	62,157	124,975	64,012	60,964	2,270	1,077	1,194
20～24歳	135,151	70,529	64,622	123,452	64,472	58,980	11,699	6,057	5,642
25～29歳	131,459	69,399	62,060	119,921	62,628	57,293	11,538	6,771	4,767
30～34歳	133,869	70,076	63,793	124,958	64,519	60,439	8,911	5,557	3,354
35～39歳	147,273	75,915	71,358	140,983	72,142	68,841	6,290	3,773	2,517
40～44歳	163,127	82,635	80,492	158,596	80,402	78,193	4,531	2,232	2,299
45～49歳	189,719	95,561	94,159	186,668	94,316	92,353	3,051	1,245	1,806
50～54歳	214,750	107,917	106,833	212,041	106,906	105,136	2,708	1,011	1,697
55～59歳	176,780	87,400	89,380	174,648	86,585	88,063	2,132	814	1,317
60～64歳	157,919	77,097	80,822	156,389	76,457	79,933	1,530	640	889
65～69歳	157,631	76,030	81,601	156,549	75,530	81,019	1,082	500	582
70～74歳	181,025	84,994	96,032	179,957	84,504	95,453	1,068	489	579
75～79歳	184,929	83,872	101,057	184,068	83,497	100,571	861	375	486
80～84歳	138,570	57,606	80,964	137,980	57,376	80,604	589	229	360
85歳以上	152,776	48,387	104,389	152,291	48,233	104,058	485	154	331

注) 各年齢階級別推計人口は、令和6年9月末日現在の住民基本台帳に登録されている年齢別人口の割合を基に算出している。
このため、各年齢階級別の計と合計(総数)が一致しないものがある。

第5表-2 年齢(5歳階級)別、男女別推計人口(対前年同月差)

(単位:人)

年齢階級	対前年同月差(過去1年間(令和5年10月～令和6年9月)の人口増減)								
	総数	男	女	日本人	男	女	外国人	男	女
総数	△ 22,713	△ 10,161	△ 12,552	△ 27,544	△ 13,080	△ 14,464	4,831	2,919	1,912
0～4歳	△ 4,336	△ 2,113	△ 2,223	△ 4,423	△ 2,138	△ 2,285	87	25	62
5～9歳	△ 3,934	△ 1,953	△ 1,980	△ 3,934	△ 1,953	△ 1,981	1	△ 0	1
10～14歳	△ 1,745	△ 882	△ 862	△ 1,862	△ 963	△ 899	117	81	36
15～19歳	△ 284	△ 95	△ 188	△ 299	△ 74	△ 225	15	△ 21	36
20～24歳	△ 468	△ 465	△ 3	△ 1,873	△ 1,152	△ 720	1,405	687	718
25～29歳	△ 1,456	△ 352	△ 1,104	△ 2,323	△ 892	△ 1,431	867	541	327
30～34歳	△ 1,393	△ 618	△ 775	△ 2,207	△ 1,126	△ 1,081	814	508	306
35～39歳	△ 4,105	△ 1,634	△ 2,471	△ 4,747	△ 2,196	△ 2,551	642	562	80
40～44歳	△ 3,125	△ 1,567	△ 1,558	△ 3,520	△ 1,886	△ 1,634	395	319	76
45～49歳	△ 10,468	△ 5,233	△ 5,235	△ 10,645	△ 5,349	△ 5,296	177	116	61
50～54歳	4,954	2,839	2,115	4,959	2,854	2,104	△ 4	△ 15	11
55～59歳	5,652	2,931	2,721	5,530	2,870	2,661	122	62	60
60～64歳	△ 497	△ 292	△ 206	△ 639	△ 326	△ 313	142	34	108
65～69歳	△ 1,840	△ 1,036	△ 804	△ 1,825	△ 1,025	△ 800	△ 15	△ 11	△ 4
70～74歳	△ 15,850	△ 7,414	△ 8,436	△ 15,842	△ 7,415	△ 8,427	△ 8	2	△ 9
75～79歳	10,029	4,680	5,348	9,996	4,673	5,323	33	8	25
80～84歳	6,679	2,800	3,878	6,651	2,787	3,864	28	14	14
85歳以上	△ 526	243	△ 769	△ 540	233	△ 773	14	9	5

第6表 市区町別、年齢(5歳階級)別推計人口(総数)

令和6年10月1日現在

(単位:人)

市区町	総数	0～4歳	5～9歳	10～14歳	15～19歳	20～24歳	25～29歳	30～34歳	35～39歳	40～44歳	45～49歳	50～54歳	55～59歳	60～64歳	65～69歳	70～74歳	75～79歳	80～84歳	85歳以上
広島県	2,716,733	89,853	110,621	124,035	127,246	135,151	131,459	133,869	147,273	163,127	189,719	214,750	176,780	157,919	157,631	181,025	184,929	138,570	152,776
市部	2,550,939	83,845	103,557	116,581	119,481	127,938	123,941	125,754	138,228	153,654	178,978	202,753	166,363	148,323	148,004	169,607	173,044	129,278	141,609
郡部	165,794	6,007	7,065	7,454	7,765	7,213	7,517	8,115	9,046	9,473	10,741	11,996	10,416	9,596	9,628	11,418	11,885	9,292	11,167
広島市	1,179,915	41,641	50,129	55,716	56,898	61,433	62,205	62,202	67,261	74,492	87,652	99,925	80,769	67,716	62,493	69,789	72,223	53,193	54,178
中区	143,719	4,572	5,258	5,191	5,404	8,023	9,704	9,063	9,194	9,712	10,907	12,279	9,960	8,272	7,572	8,219	8,155	5,880	6,355
東区	116,326	4,108	5,123	5,546	5,564	5,555	5,617	5,705	6,406	7,242	8,113	9,593	8,340	7,330	6,546	6,894	7,288	5,626	5,731
南区	143,654	5,164	6,009	6,668	6,788	7,886	7,705	7,834	8,455	9,164	10,868	12,304	10,073	8,440	7,468	7,960	8,302	6,042	6,525
西区	185,923	6,425	7,438	8,301	8,510	9,915	10,984	10,741	11,032	12,067	14,209	16,010	13,307	11,100	9,777	10,516	10,176	7,448	7,964
安佐南区	244,936	10,233	11,998	13,750	13,732	13,781	13,459	13,354	14,252	16,048	19,559	22,138	16,368	12,237	10,480	11,679	12,785	9,693	9,389
安佐北区	133,251	3,597	4,752	5,718	6,232	5,790	4,998	5,131	6,199	7,088	8,888	10,611	8,723	7,912	8,678	10,767	11,512	8,486	8,168
安芸区	73,289	2,253	2,846	3,455	3,894	3,977	3,862	3,646	3,631	4,291	5,142	6,185	5,293	4,331	3,733	4,393	4,920	3,727	3,708
佐伯区	138,817	5,290	6,705	7,086	6,772	6,506	5,876	6,728	8,092	8,878	9,965	10,806	8,705	8,094	8,239	9,361	9,085	6,291	6,337
呉市	197,908	4,809	6,555	7,889	8,541	9,386	7,995	7,925	8,783	10,312	12,676	15,438	13,111	12,114	12,224	14,783	17,075	13,571	14,719
竹原市	22,004	427	587	702	837	809	746	755	808	989	1,339	1,552	1,518	1,469	1,564	1,996	2,145	1,707	2,056
三原市	85,426	2,113	3,019	3,751	3,765	3,643	3,321	3,549	4,044	4,691	5,533	6,294	5,349	5,324	5,840	6,972	6,842	4,999	6,377
尾道市	123,184	3,033	4,186	4,986	5,220	5,339	4,787	5,276	6,142	6,765	7,601	8,871	7,510	7,604	8,444	10,089	10,198	7,896	9,238
福山市	449,246	15,816	18,887	21,100	21,289	22,614	22,517	22,401	24,907	27,364	31,571	35,114	27,919	25,144	26,108	30,459	29,584	22,674	23,779
府中市	34,643	732	1,058	1,321	1,559	1,536	1,216	1,240	1,435	1,660	2,189	2,658	2,302	2,170	2,450	3,000	2,886	2,314	2,917
三次市	47,412	1,444	1,784	2,056	2,092	1,837	1,828	1,988	2,261	2,571	3,087	3,259	2,780	2,923	3,412	3,921	3,624	2,600	3,944
庄原市	30,701	683	1,016	1,175	1,315	1,133	994	1,042	1,217	1,456	1,695	1,793	1,606	1,894	2,404	2,868	2,736	1,964	3,711
大竹市	25,045	674	917	983	1,022	1,116	1,076	1,084	1,282	1,383	1,432	1,811	1,654	1,427	1,717	1,949	2,030	1,560	1,930
東広島市	198,176	7,558	9,142	10,061	10,229	12,169	11,013	11,352	12,042	12,768	14,074	15,058	12,240	11,081	10,399	11,307	11,352	8,114	8,217
廿日市市	112,649	4,039	5,066	5,305	5,053	5,034	4,533	5,243	6,233	6,956	7,575	8,062	7,032	6,726	7,569	8,365	8,089	5,549	6,218
安芸高田市	24,480	516	737	950	1,039	1,057	956	901	1,006	1,241	1,468	1,639	1,407	1,477	1,857	2,195	2,172	1,503	2,360
江田島市	20,150	360	474	587	623	830	755	796	808	1,005	1,086	1,282	1,167	1,255	1,523	1,915	2,086	1,634	1,966
安芸郡	116,285	4,996	5,601	5,676	5,309	5,384	5,912	6,397	7,120	7,284	7,989	9,062	7,708	6,392	5,835	6,804	7,392	5,940	5,485
府中町	51,306	2,257	2,545	2,626	2,256	2,287	2,575	2,988	3,272	3,390	3,619	3,980	3,547	3,109	2,661	2,787	2,836	2,322	2,249
海田町	30,268	1,490	1,583	1,440	1,356	1,570	1,845	1,942	2,141	1,980	2,107	2,323	1,885	1,485	1,358	1,671	1,659	1,262	1,170
熊野町	22,547	791	912	1,007	1,063	923	918	959	1,078	1,200	1,436	1,769	1,520	1,140	1,203	1,563	2,012	1,704	1,350
坂町	12,164	458	560	604	634	604	574	509	628	713	827	990	757	659	613	783	885	651	715
山県郡	21,600	469	675	760	877	929	820	759	869	959	1,225	1,383	1,247	1,372	1,592	1,998	1,862	1,393	2,407
安芸太田町	5,082	67	137	152	179	137	128	116	173	178	232	300	268	330	416	527	527	443	772
北広島町	16,518	402	538	608	698	792	692	643	697	781	994	1,084	979	1,042	1,177	1,471	1,336	950	1,635
豊田郡																			
大崎上島町	6,622	102	131	227	725	209	194	228	205	251	288	344	354	375	401	565	695	548	778
世羅郡																			
世羅町	13,923	310	469	549	588	490	409	507	568	692	840	816	754	952	1,141	1,274	1,244	906	1,415
神石郡																			
神石高原町	7,364	130	189	242	265	202	182	224	284	288	399	392	352	504	658	777	691	504	1,081

注) 各年齢階級別の推計人口は、令和6年9月末日現在の住民基本台帳に登録されている年齢別人口の割合を基に算出している。このため、各年齢階級別の計と合計(総数)が一致しないものがある。

年 月	総数						
	人口増減	転入	転出	社会増減	出生	死亡	自然増減
R元・10	△ 11,007	129,621	130,791	△ 202	20,677	31,482	△ 10,805
11	△ 11,093	129,198	130,483	△ 318	20,564	31,339	△ 10,775
12	△ 10,596	129,101	129,717	363	20,333	31,292	△ 10,959
R2・1	△ 10,798	129,622	130,361	228	20,359	31,385	△ 11,026
2	△ 10,514	130,022	130,571	417	20,316	31,247	△ 10,931
3	△ 10,204	129,954	130,289	628	20,261	31,093	△ 10,832
4	△ 10,020	130,129	130,298	800	20,344	31,164	△ 10,820
5	△ 10,699	129,398	130,335	37	20,526	31,262	△ 10,736
6	△ 11,090	125,740	127,266	△ 561	20,122	30,651	△ 10,529
7	△ 11,289	124,797	126,401	△ 651	20,227	30,865	△ 10,638
8	△ 11,490	122,062	123,924	△ 894	20,183	30,779	△ 10,596
9	△ 11,592	120,826	122,704	△ 917	20,067	30,742	△ 10,675
10	△ 12,155	119,072	121,688	△ 1,646	20,021	30,530	△ 10,509
11	△ 13,723	116,513	120,551	△ 3,150	19,910	30,483	△ 10,573
12	△ 14,340	115,732	120,335	△ 3,809	19,936	30,467	△ 10,531
R3・1	△ 13,757	115,723	119,610	△ 3,167	19,946	30,536	△ 10,590
2	△ 13,902	115,552	119,271	△ 3,072	19,686	30,516	△ 10,830
3	△ 14,924	114,826	119,104	△ 3,712	19,477	30,689	△ 11,212
4	△ 15,341	114,980	119,468	△ 4,005	19,498	30,834	△ 11,336
5	△ 17,081	112,798	118,827	△ 5,630	19,372	30,823	△ 11,451
6	△ 18,049	113,468	120,097	△ 6,305	19,464	31,208	△ 11,744
7	△ 19,068	113,206	120,621	△ 7,178	19,352	31,242	△ 11,890
8	△ 19,757	113,048	120,924	△ 7,718	19,249	31,288	△ 12,039
9	△ 19,862	112,929	120,614	△ 7,601	19,275	31,536	△ 12,261
10	△ 20,388	112,198	120,068	△ 7,870	19,210	31,728	△ 12,518
11	△ 20,937	111,369	119,879	△ 8,510	19,089	31,516	△ 12,427
12	△ 21,989	110,937	120,056	△ 9,119	19,095	31,965	△ 12,870
R4・1	△ 23,780	108,930	119,637	△ 10,707	18,943	32,016	△ 13,073
2	△ 25,377	107,297	119,379	△ 12,082	18,987	32,282	△ 13,295
3	△ 25,860	106,428	118,656	△ 12,228	19,045	32,677	△ 13,632
4	△ 25,794	106,307	118,129	△ 11,822	18,850	32,822	△ 13,972
5	△ 24,054	107,610	117,501	△ 9,891	18,588	32,751	△ 14,163
6	△ 21,671	111,994	119,080	△ 7,086	18,515	33,100	△ 14,585
7	△ 20,030	114,564	119,741	△ 5,177	18,376	33,229	△ 14,853
8	△ 19,825	115,559	120,389	△ 4,830	18,139	33,134	△ 14,995
9	△ 20,191	116,901	121,686	△ 4,785	18,209	33,615	△ 15,406
10	△ 19,612	118,360	122,294	△ 3,934	18,277	33,955	△ 15,678
11	△ 18,811	120,479	122,994	△ 2,515	18,315	34,611	△ 16,296
12	△ 18,090	121,626	123,312	△ 1,686	18,170	34,574	△ 16,404
R5・1	△ 18,066	122,872	123,898	△ 1,026	18,137	35,177	△ 17,040
2	△ 18,252	123,915	124,415	△ 500	18,109	35,861	△ 17,752
3	△ 17,407	125,677	125,225	452	18,092	35,951	△ 17,859
4	△ 16,555	125,774	124,546	1,228	18,095	35,878	△ 17,783
5	△ 18,152	124,696	124,943	△ 247	18,006	35,911	△ 17,905
6	△ 19,817	122,658	124,602	△ 1,944	18,023	35,896	△ 17,873
7	△ 20,854	121,454	124,377	△ 2,923	17,990	35,921	△ 17,931
8	△ 20,827	121,545	124,061	△ 2,516	17,949	36,260	△ 18,311
9	△ 20,499	121,782	123,923	△ 2,141	17,734	36,092	△ 18,358
10	△ 20,256	122,043	123,827	△ 1,784	17,427	35,899	△ 18,472
11	△ 20,161	122,519	123,896	△ 1,377	17,197	35,981	△ 18,784
12	△ 20,309	122,352	123,741	△ 1,389	17,113	36,033	△ 18,920
R6・1	△ 20,063	122,481	123,736	△ 1,255	17,021	35,829	△ 18,808
2	△ 19,759	122,520	123,779	△ 1,259	16,941	35,441	△ 18,500
3	△ 20,092	122,263	123,630	△ 1,367	16,795	35,520	△ 18,725
4	△ 22,943	120,104	124,019	△ 3,915	16,575	35,603	△ 19,028
5	△ 21,850	121,159	123,630	△ 2,471	16,604	35,983	△ 19,379
6	△ 21,972	120,526	123,120	△ 2,594	16,495	35,873	△ 19,378
7	△ 22,267	119,739	122,493	△ 2,754	16,349	35,862	△ 19,513
8	△ 22,300	120,264	122,879	△ 2,615	16,452	36,137	△ 19,685
9	△ 22,833	119,187	122,200	△ 3,013	16,310	36,130	△ 19,820
10	△ 22,713	119,468	122,185	△ 2,717	16,290	36,286	△ 19,996

注1) 人口増減及び社会増減は、国勢調査結果に基づき補正を行っている。
 2) 社会増減は人口増減－自然増減。このため、転入－転出は社会増減と必ずしも一致しない。

(参考)

グラフで見る 市区町人口、人口増減の推移

○広島県	P12
○各市区町	
広島市	P13
中区	P14
東区	P15
南区	P16
西区	P17
安佐南区	P18
安佐北区	P19
安芸区	P20
佐伯区	P21
呉市	P22
竹原市	P23
三原市	P24
尾道市	P25
福山市	P26
府中市	P27
三次市	P28
庄原市	P29
大竹市	P30
東広島市	P31
廿日市市	P32
安芸高田市	P33
江田島市	P34
府中町	P35
海田町	P36
熊野町	P37
坂町	P38
安芸太田町	P39
北広島町	P40
大崎上島町	P41
世羅町	P42
神石高原町	P43

市区町別 推計人口の推移 (平成22年10月1日～)

広島県

H22国勢調査時の人口	R6.10.1現在の人口	H22国勢調査後の増減数	H22国勢調査後の増減率
2,860,750人	2,716,733人	△ 144,017人	△ 5.03%

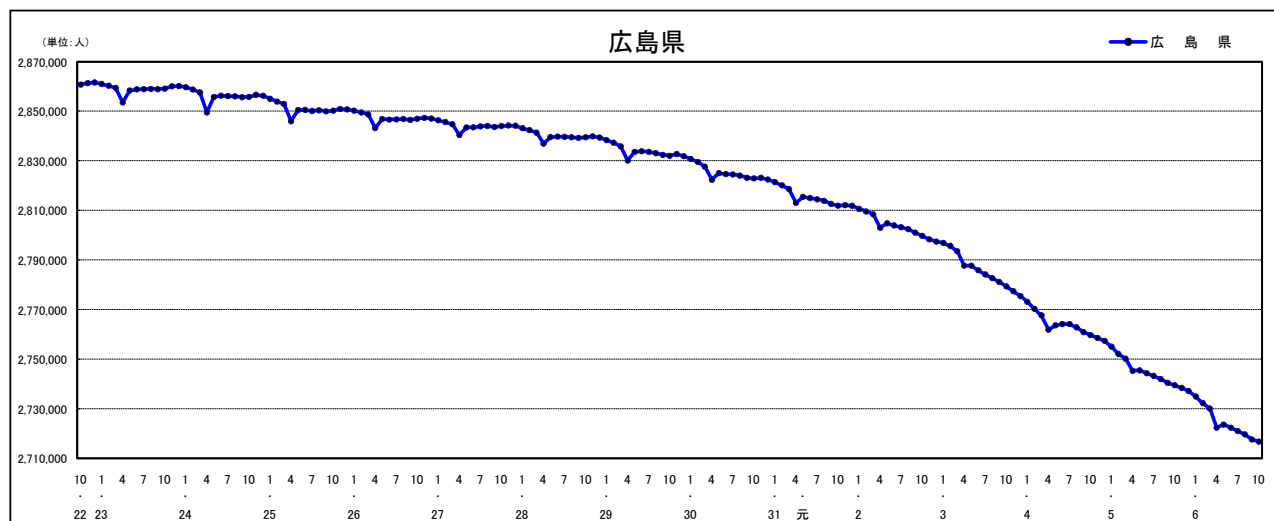

人口増減 (対前年同月差) の推移 [社会増減、自然増減別] (平成22年10月～)

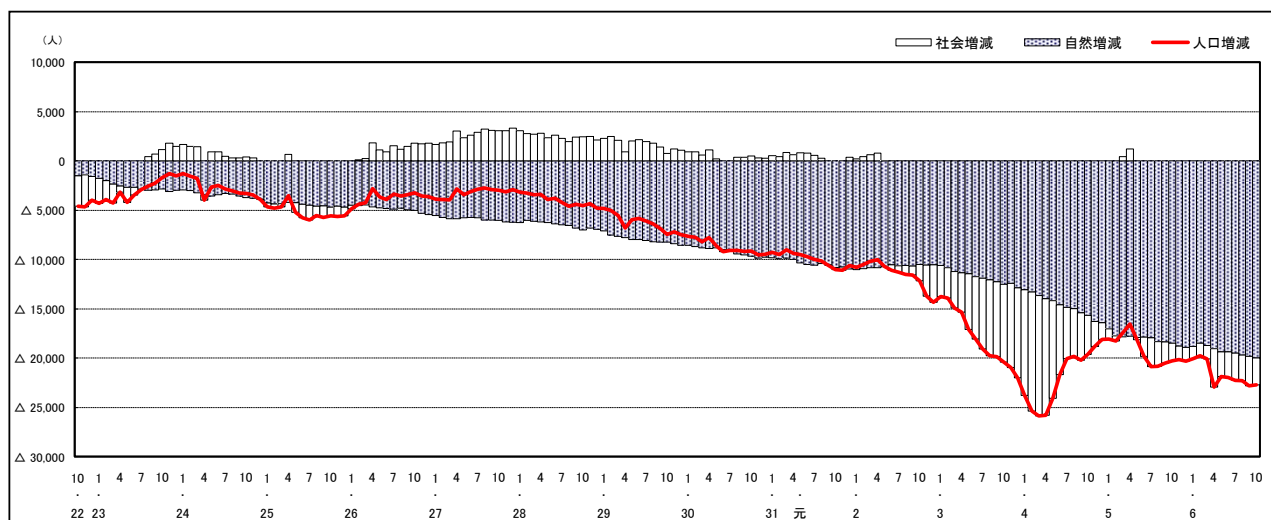

人口増減 (対前年同月差) の推移 [日本人、外国人別] (平成22年10月～)

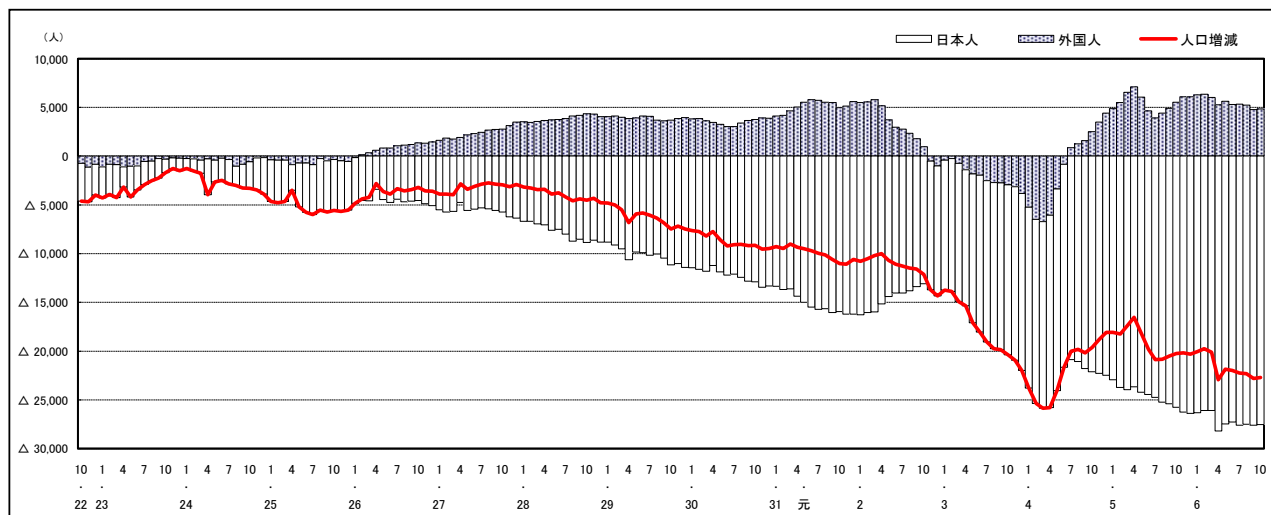

注) 国勢調査結果による推計人口の補正を行っており、社会増減は人口増減から自然増減を差し引いて算出している。

市区町別 推計人口の推移 (平成22年10月1日～)

広島市

H22国勢調査時の人口	R6.10.1現在の人口	H22国勢調査後の増減数	H22国勢調査後の増減率
1,173,843人	1,179,915人	6,072人	0.52%

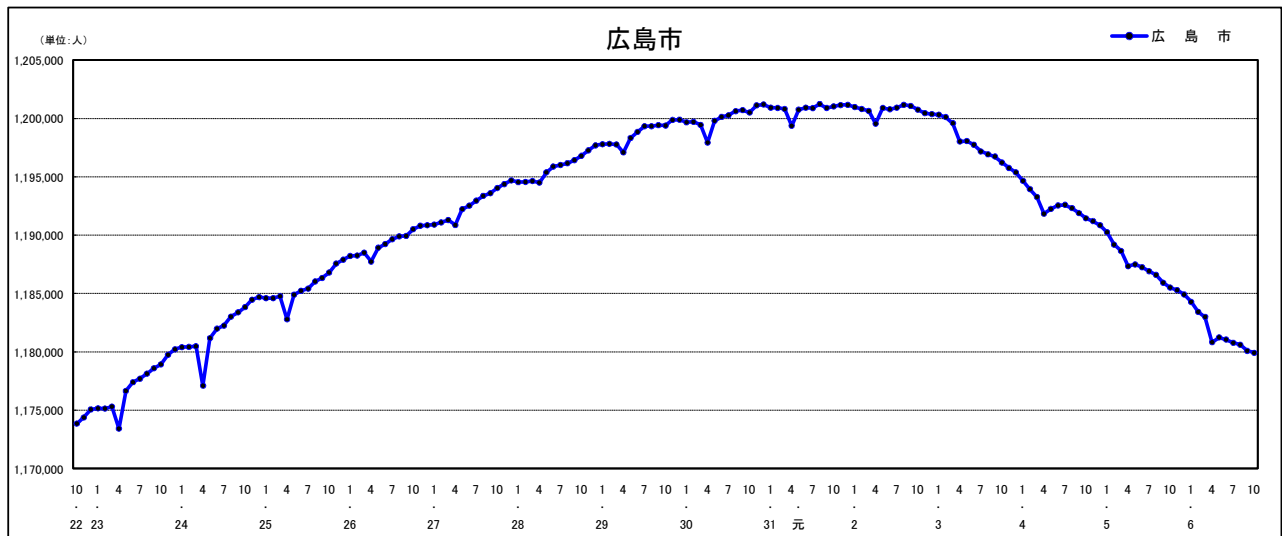

人口増減（対前年同月差）の推移 [社会増減、自然増減別] (平成22年10月～)

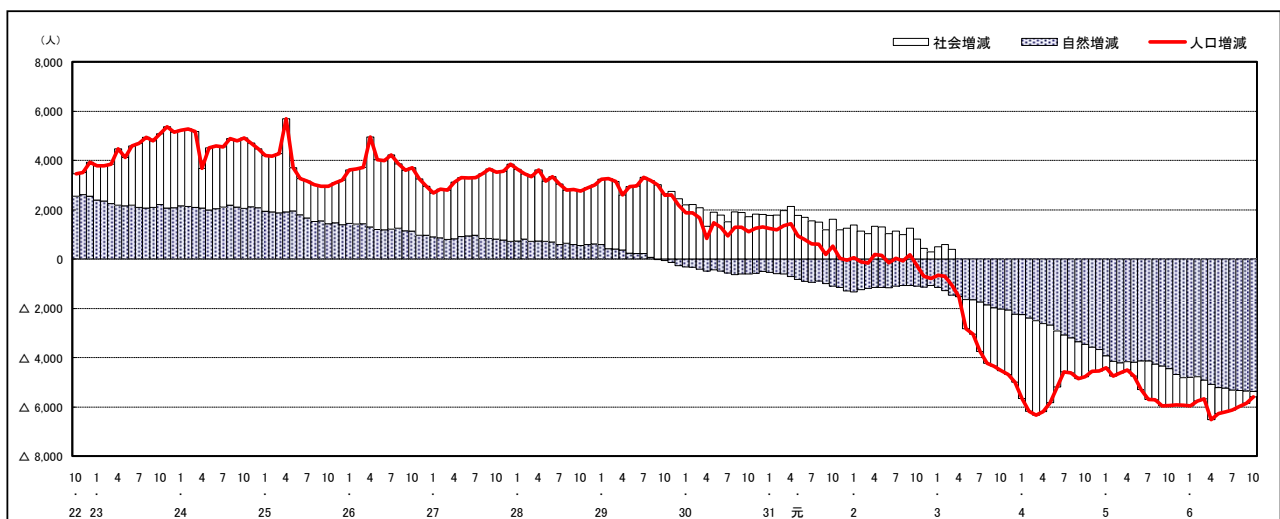

人口増減（対前年同月差）の推移 [日本人、外国人別] (平成22年10月～)

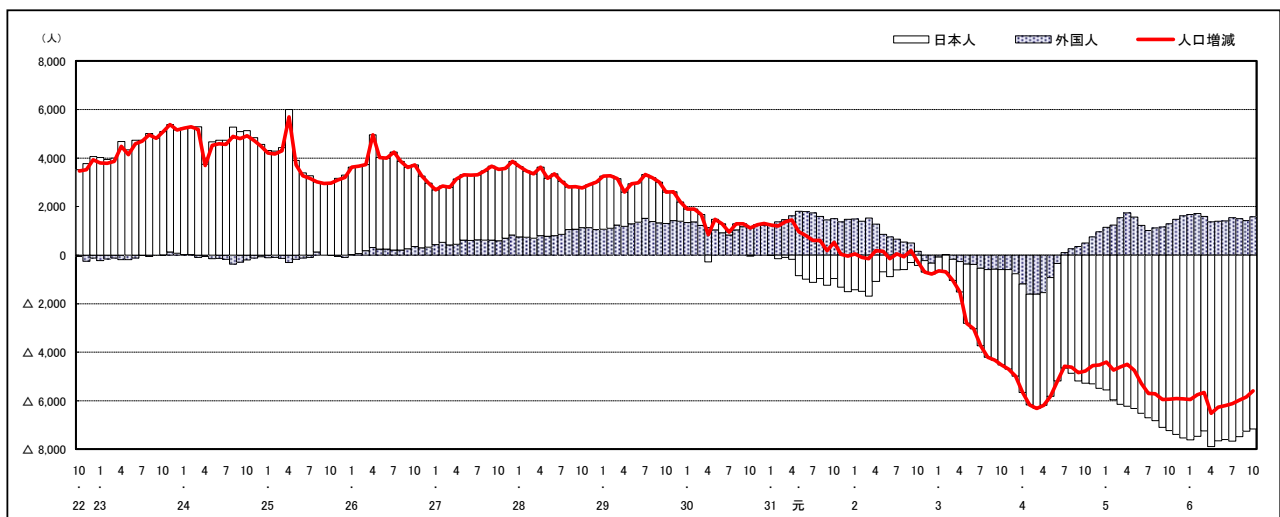

注) 国勢調査結果による推計人口の補正を行っており、社会増減は人口増減から自然増減を差し引いて算出している。

市区町別 推計人口の推移 (平成22年10月1日～)

中 区

H22国勢調査時の人口	R6.10.1現在の人口	H22国勢調査後の増減数	H22国勢調査後の増減率
130,482人	143,719人	13,237人	10.14%

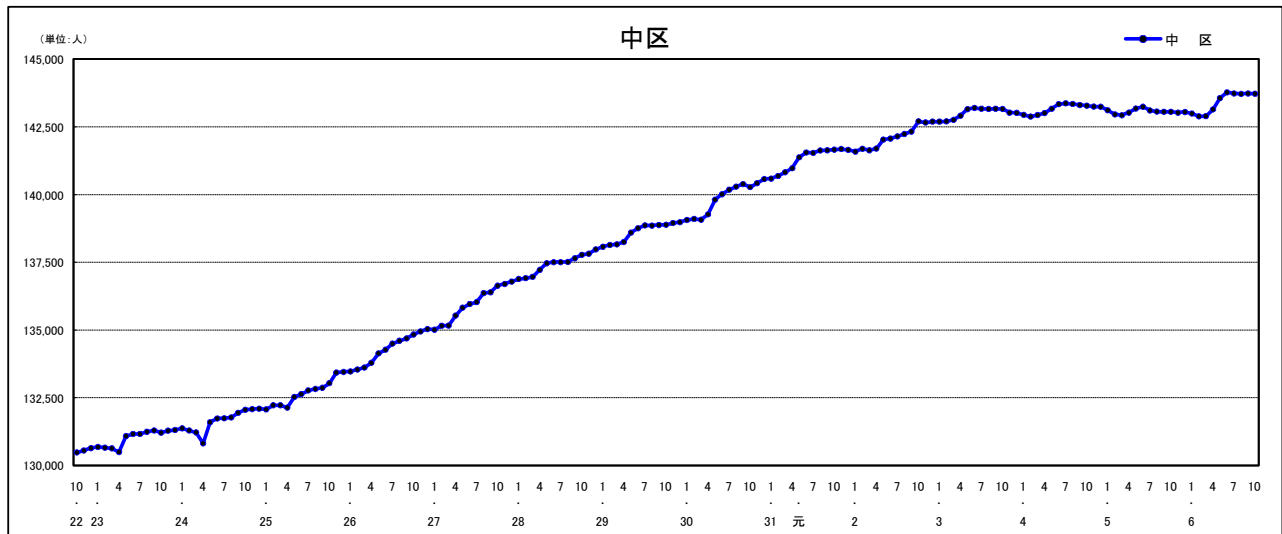

人口増減 (対前年同月差) の推移 [社会増減、自然増減別] (平成22年10月～)

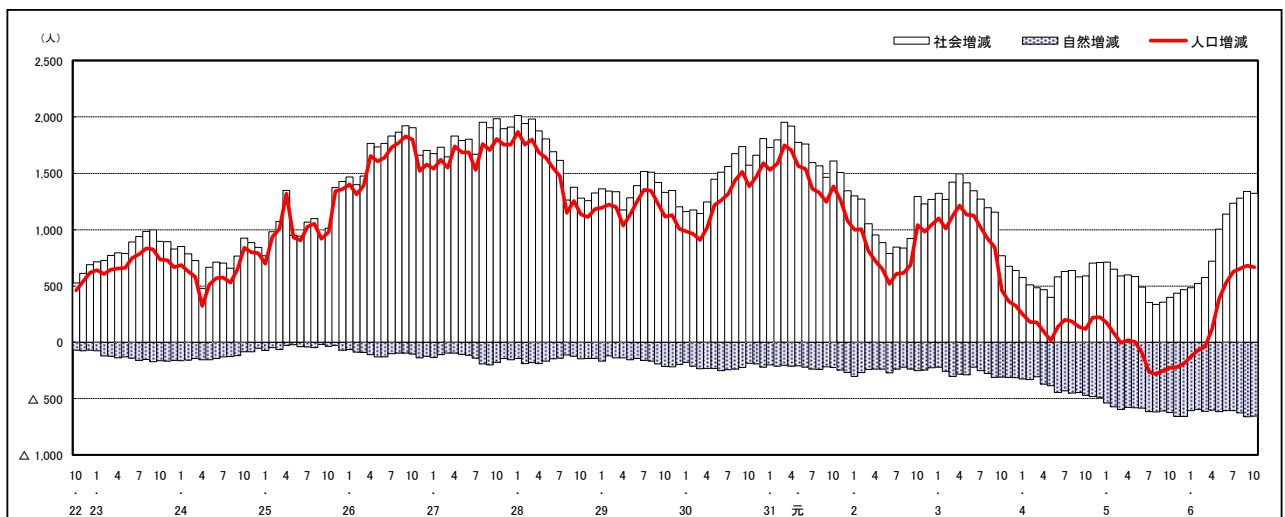

人口増減 (対前年同月差) の推移 [日本人、外国人別] (平成22年10月～)

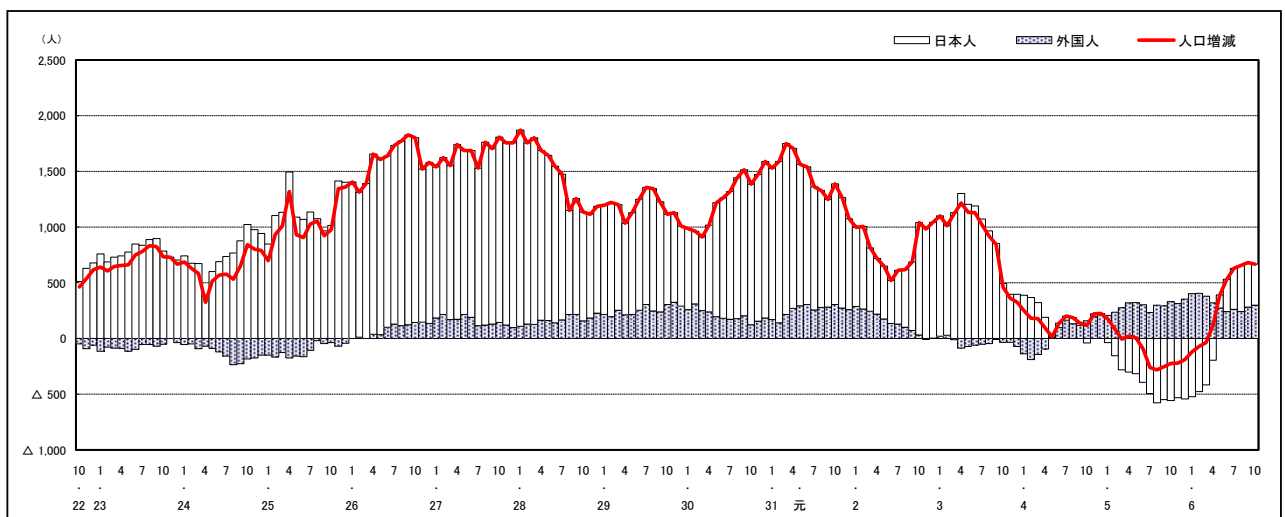

注) 国勢調査結果による推計人口の補正を行っており、社会増減は人口増減から自然増減を差し引いて算出している。

市区町別 推計人口の推移 (平成22年10月1日～)

東 区

H22国勢調査時の人口	R6.10.1現在の人口	H22国勢調査後の増減数	H22国勢調査後の増減率
120,751人	116,326人	△ 4,425人	△ 3.66%



人口増減 (対前年同月差) の推移 [社会増減、自然増減別] (平成22年10月～)

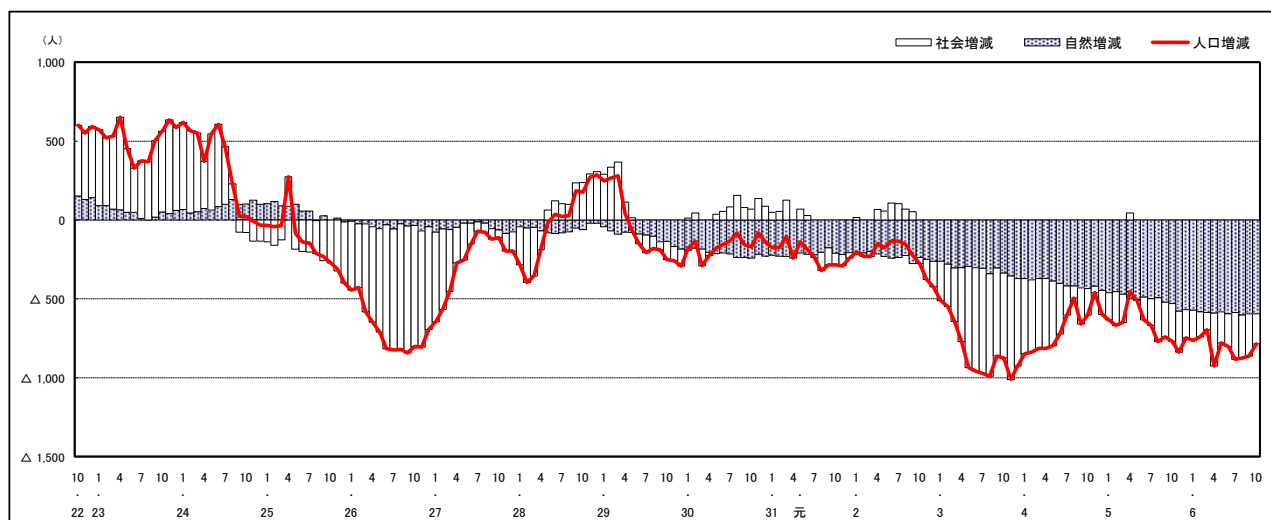

人口増減 (対前年同月差) の推移 [日本人、外国人別] (平成22年10月～)

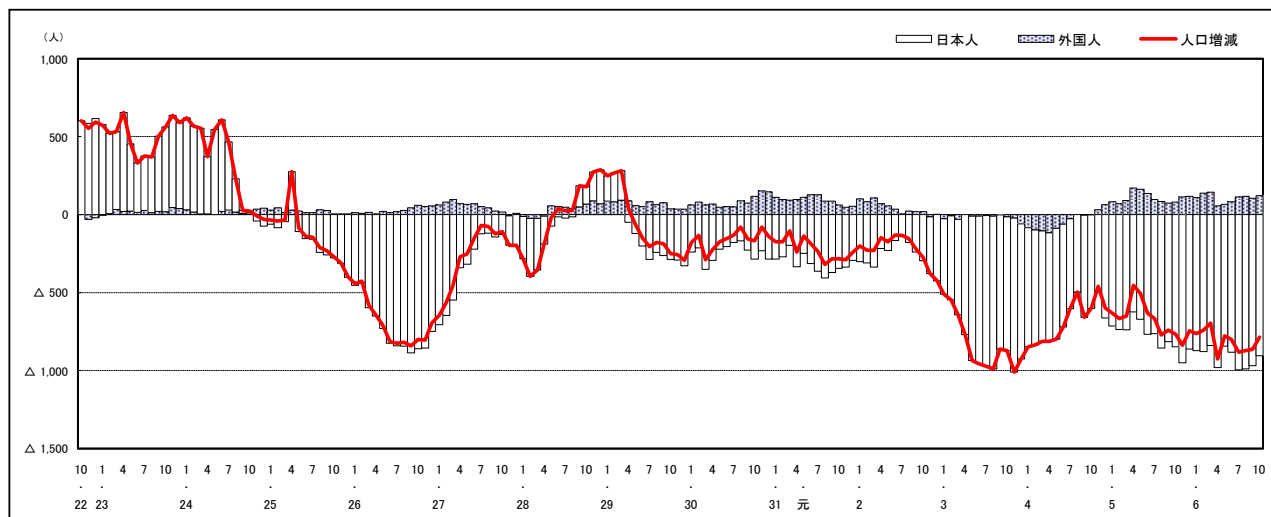

注) 国勢調査結果による推計人口の補正を行っており、社会増減は人口増減から自然増減を差し引いて算出している。

市区町別 推計人口の推移 (平成22年10月1日～)

南 区

H22国勢調査時の人口	R6.10.1現在の人口	H22国勢調査後の増減数	H22国勢調査後の増減率
138,190人	143,654人	5,464人	3.95%



人口増減 (対前年同月差) の推移 [社会増減、自然増減別] (平成22年10月～)

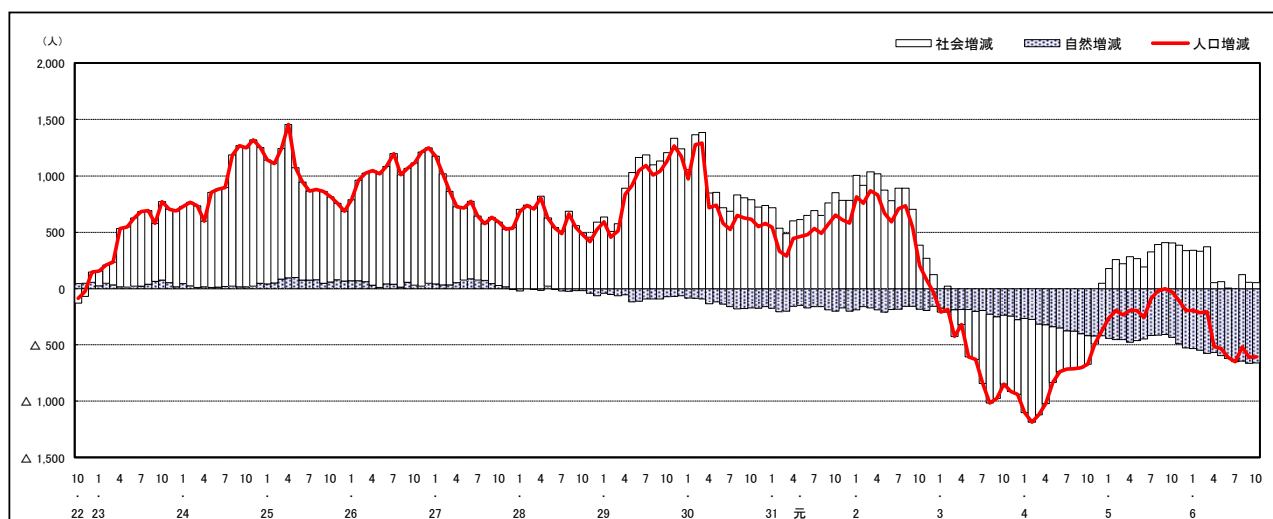

人口増減 (対前年同月差) の推移 [日本人、外国人別] (平成22年10月～)

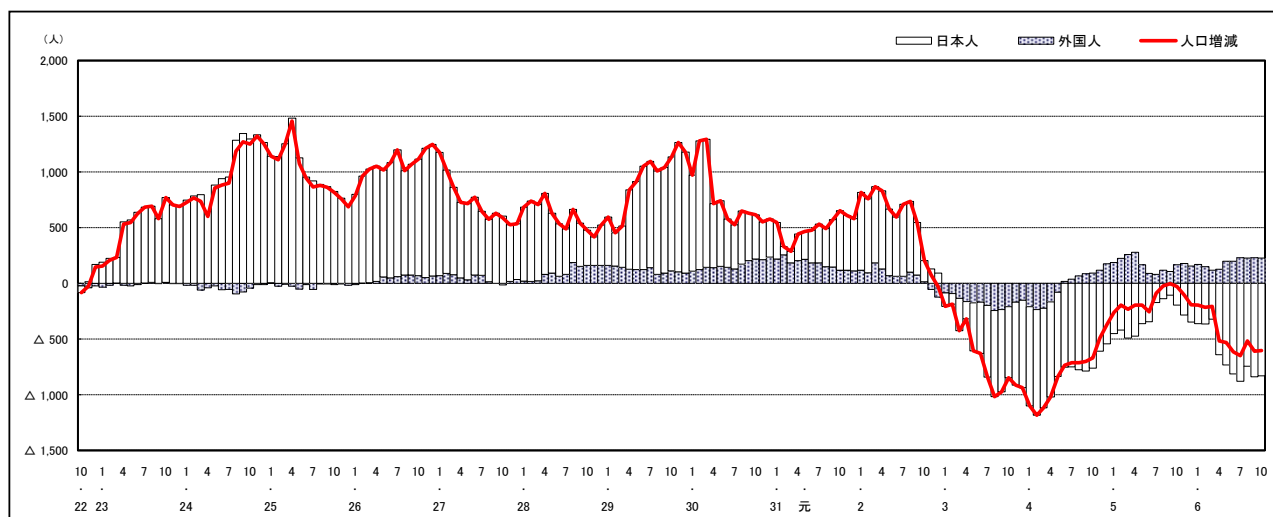

注) 国勢調査結果による推計人口の補正を行っており、社会増減は人口増減から自然増減を差し引いて算出している。

市区町別 推計人口の推移 (平成22年10月1日～)

西 区

H22国勢調査時の人口	R6.10.1現在の人口	H22国勢調査後の増減数	H22国勢調査後の増減率
186,985人	185,923人	△ 1,062人	△ 0.57%



人口増減 (対前年同月差) の推移 [社会増減、自然増減別] (平成22年10月～)

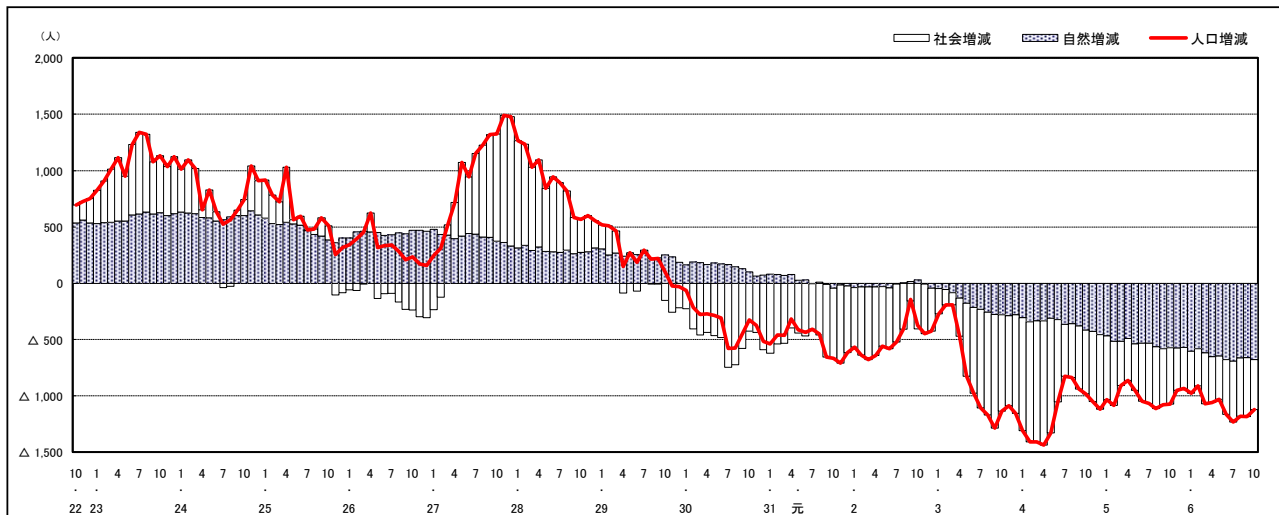

人口増減 (対前年同月差) の推移 [日本人、外国人別] (平成22年10月～)

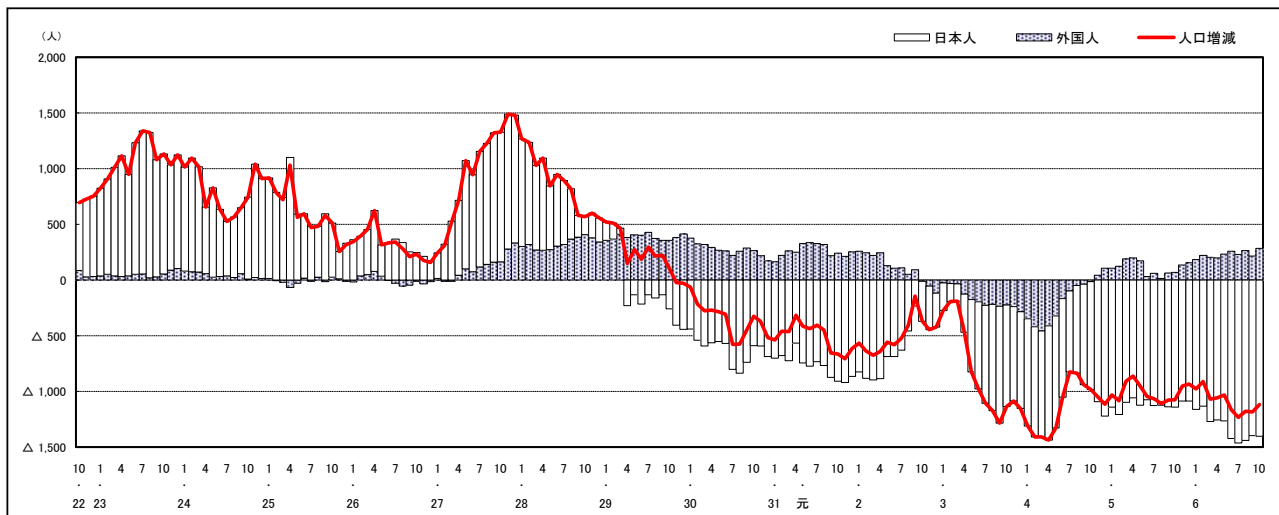

注) 国勢調査結果による推計人口の補正を行っており、社会増減は人口増減から自然増減を差し引いて算出している。

市区町別 推計人口の推移 (平成22年10月1日～)

安 佐 南 区

H22国勢調査時の人口	R6.10.1現在の人口	H22国勢調査後の増減数	H22国勢調査後の増減率
233,733人	244,936人	11,203人	4.79%

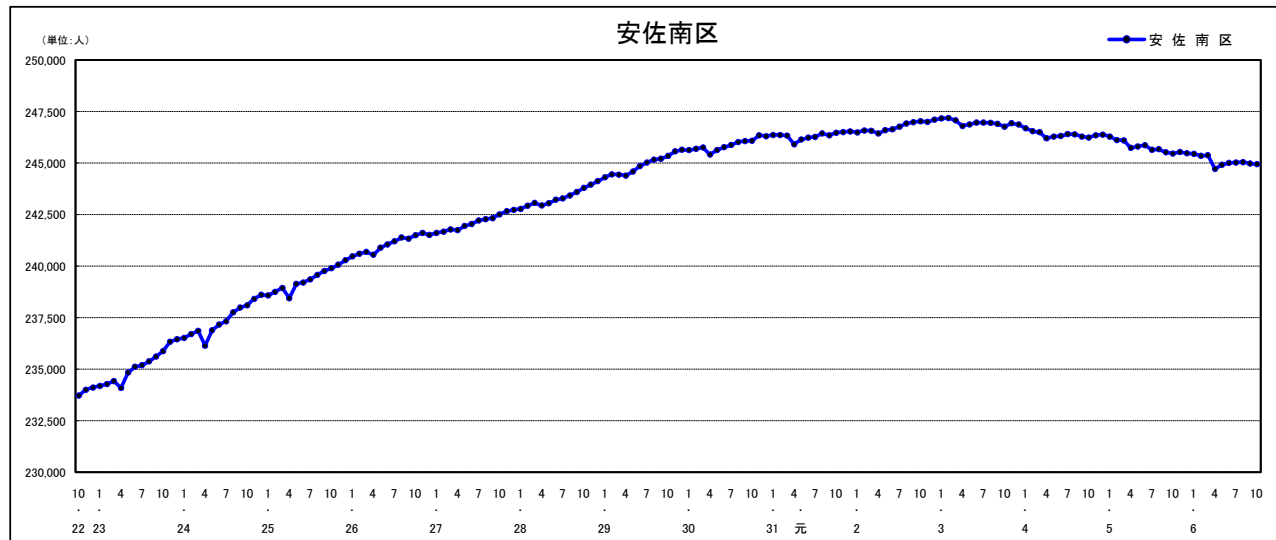

人口増減 (対前年同月差) の推移 [社会増減、自然増減別] (平成22年10月～)

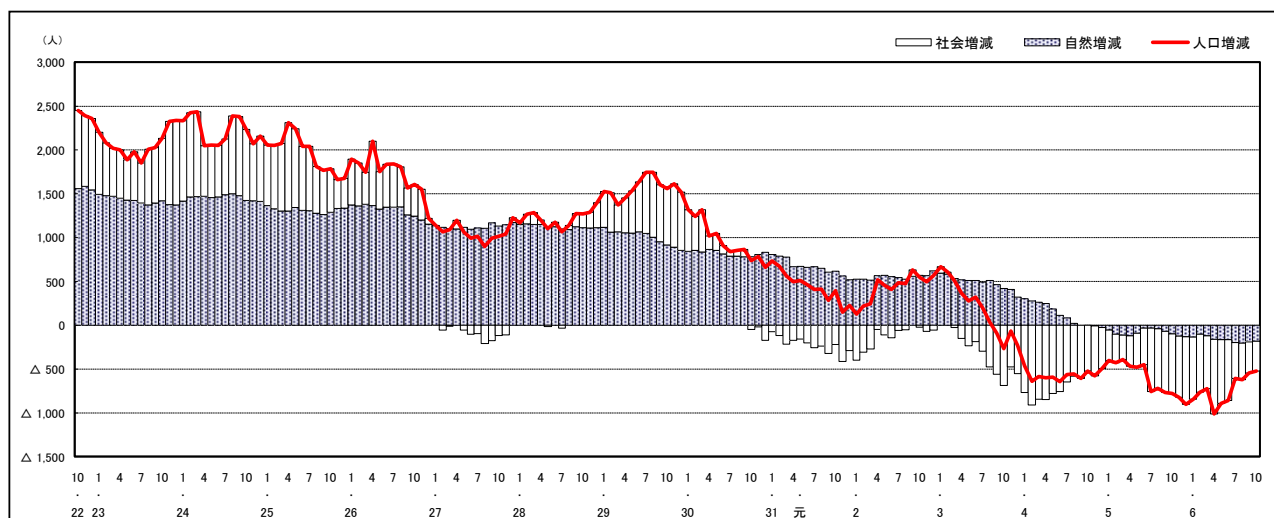

人口増減 (対前年同月差) の推移 [日本人、外国人別] (平成22年10月～)

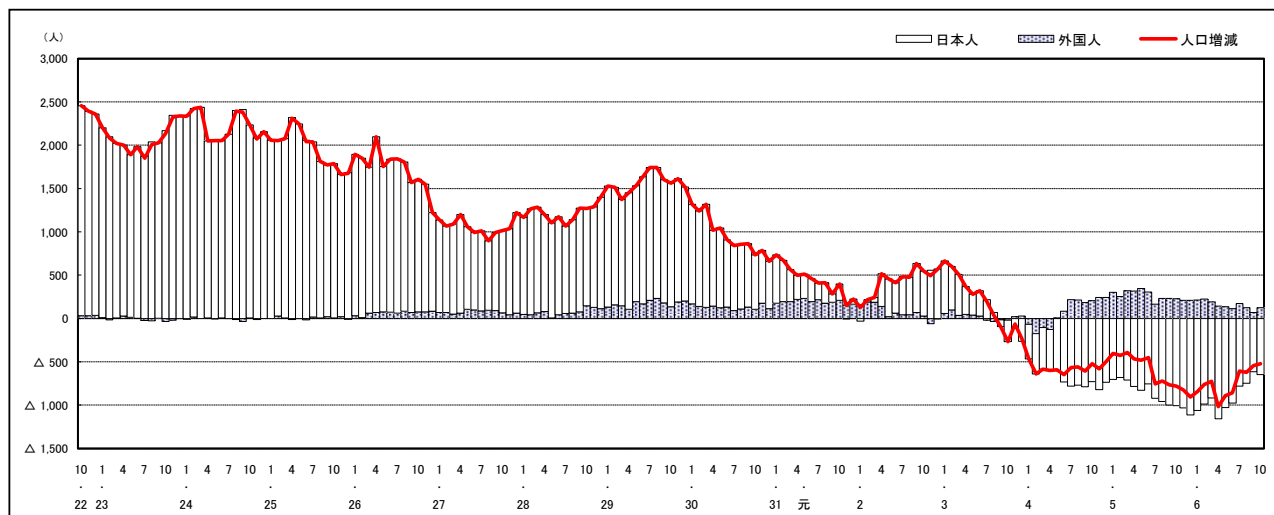

注) 国勢調査結果による推計人口の補正を行っており、社会増減は人口増減から自然増減を差し引いて算出している。

市区町別 推計人口の推移 (平成22年10月1日～)

安佐北区

H22国勢調査時の人口	R6.10.1現在の人口	H22国勢調査後の増減数	H22国勢調査後の増減率
149,633人	133,251人	△ 16,382人	△10.95%

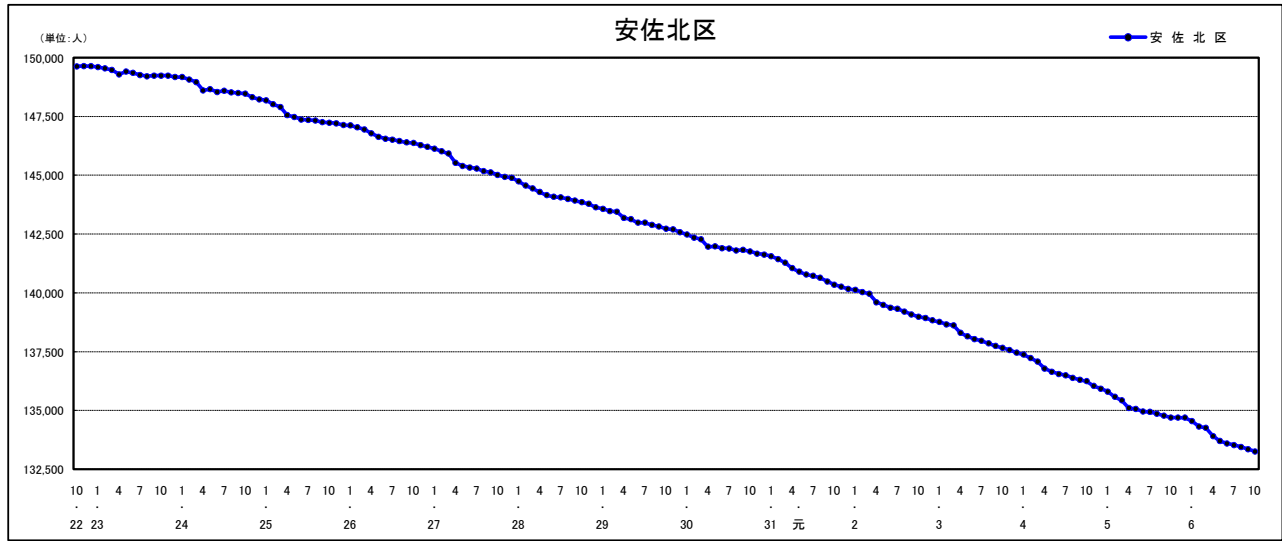

人口増減 (対前年同月差) の推移 [社会増減、自然増減別] (平成22年10月～)

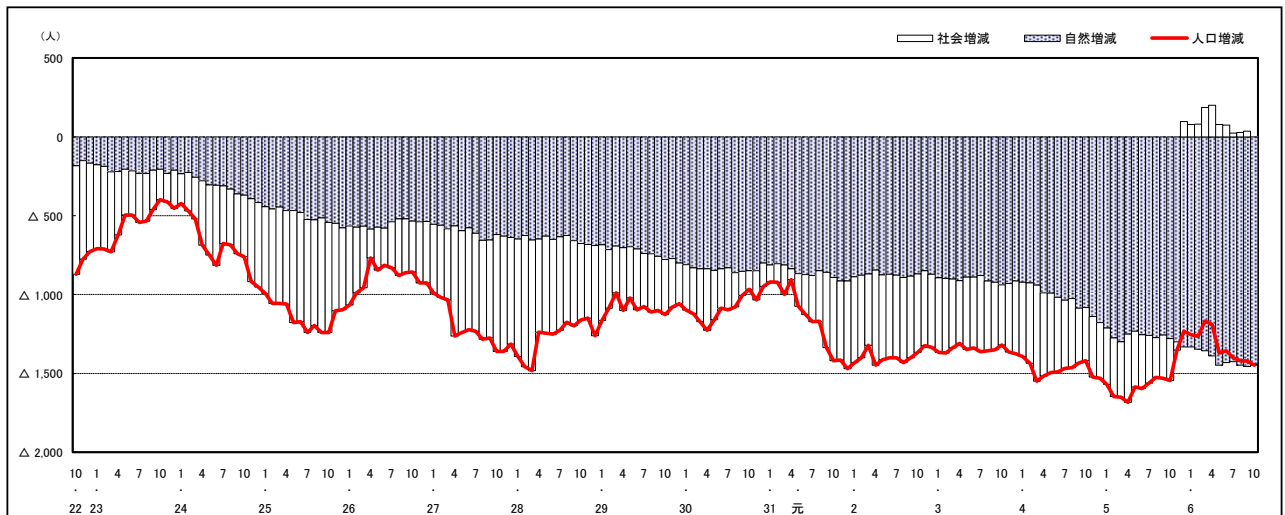

人口増減 (対前年同月差) の推移 [日本人、外国人別] (平成22年10月～)

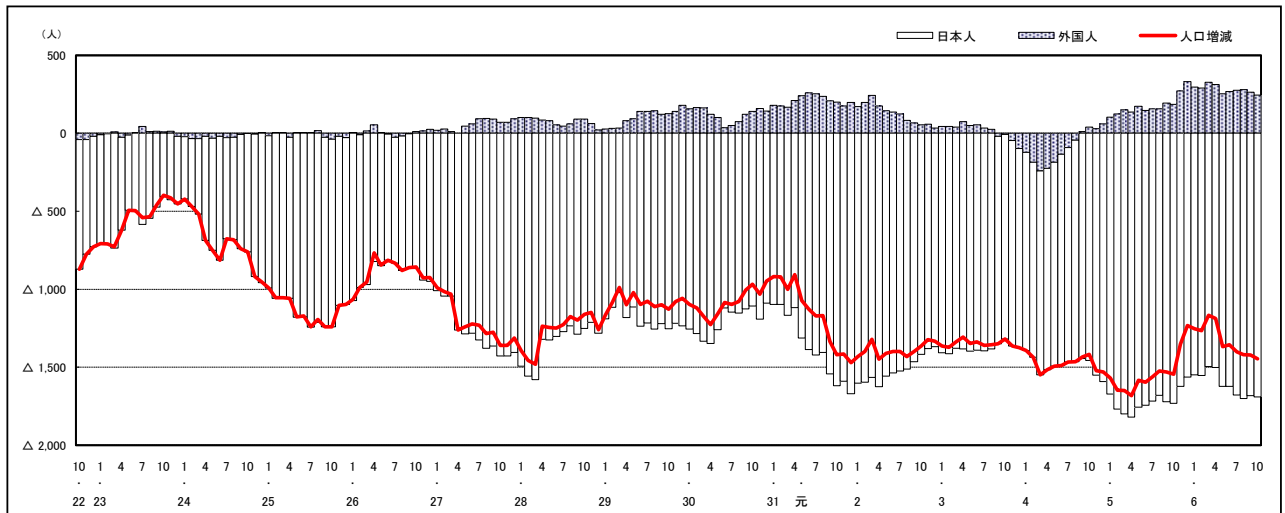

注) 国勢調査結果による推計人口の補正を行っており、社会増減は人口増減から自然増減を差し引いて算出している。

市区町別 推計人口の推移 (平成22年10月1日～)

安芸区

H22国勢調査時の人口	R6.10.1現在の人口	H22国勢調査後の増減数	H22国勢調査後の増減率
78,789人	73,289人	△ 5,500人	△ 6.98%

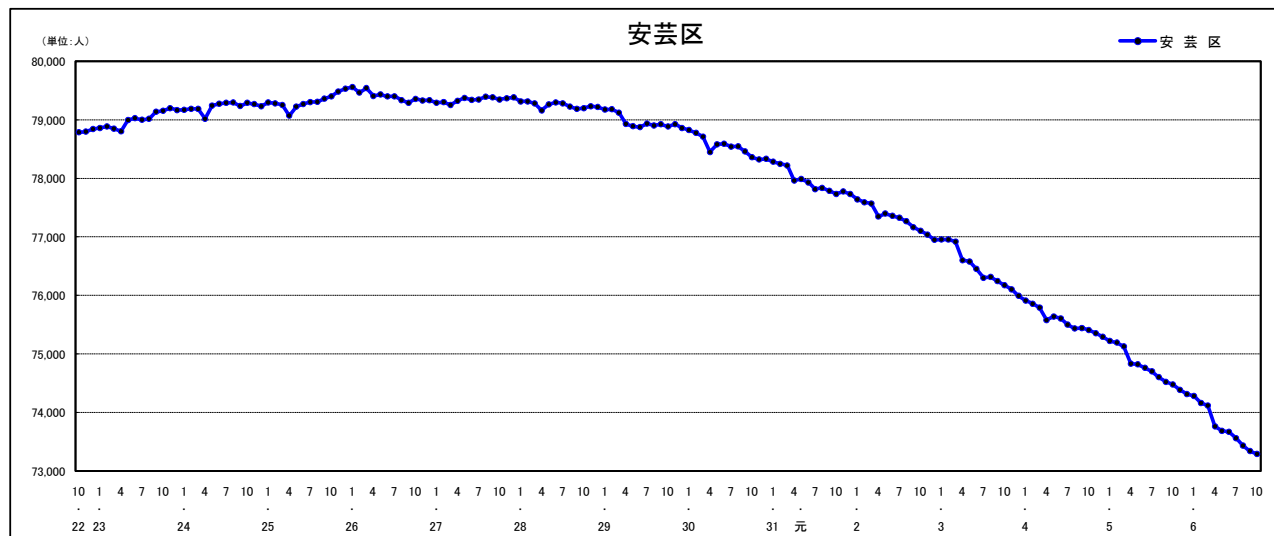

人口増減 (対前年同月差) の推移 [社会増減、自然増減別] (平成22年10月～)

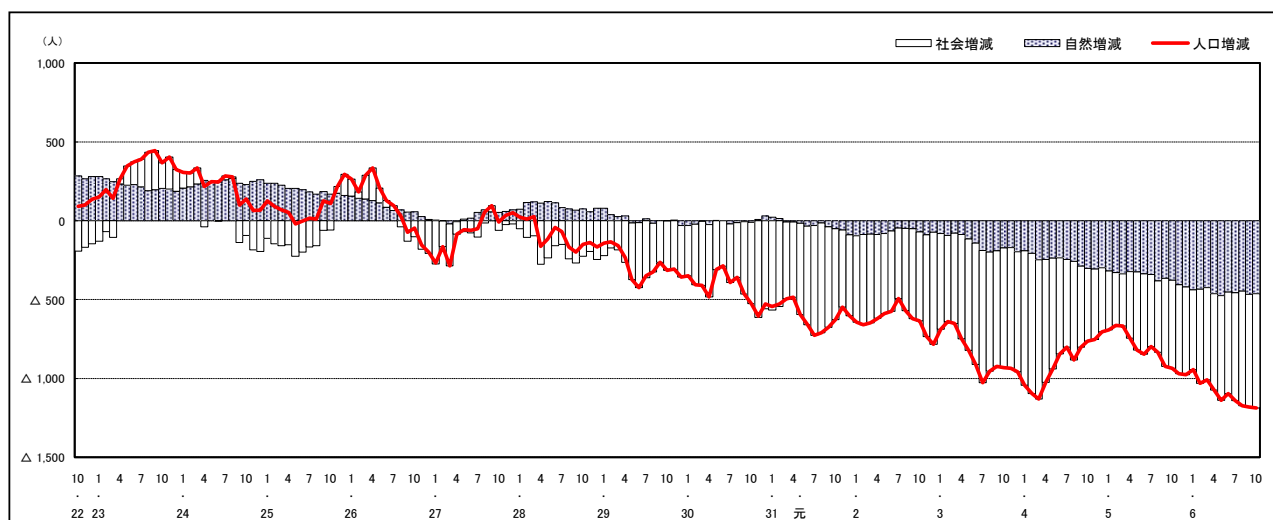

人口増減 (対前年同月差) の推移 [日本人、外国人別] (平成22年10月～)

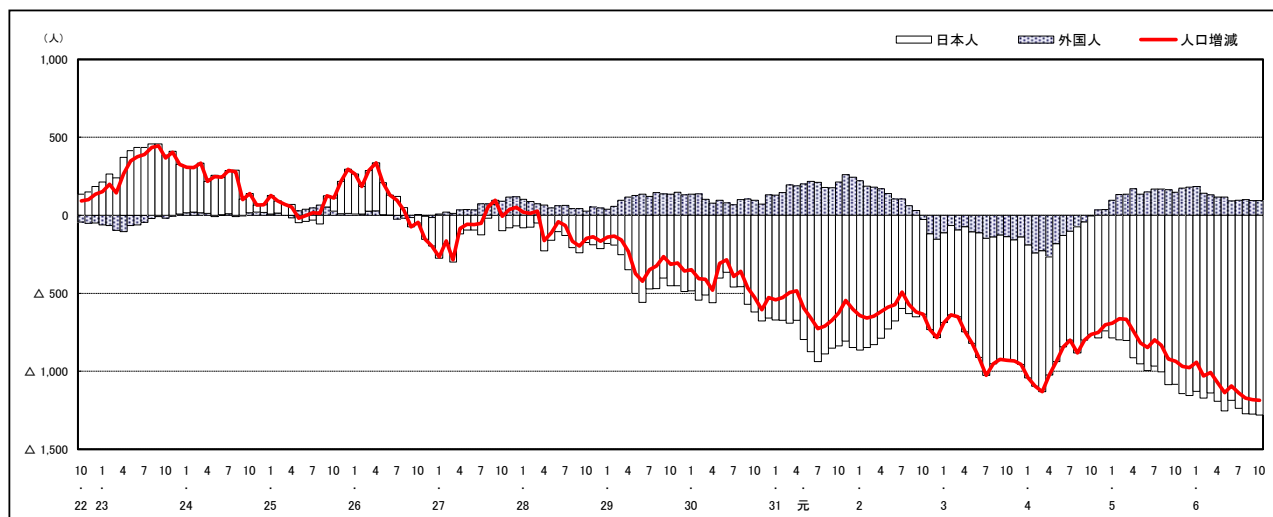

注) 国勢調査結果による推計人口の補正を行っており、社会増減は人口増減から自然増減を差し引いて算出している。

市区町別 推計人口の推移 (平成22年10月1日～)

佐伯区

H22国勢調査時の人口	R6.10.1現在の人口	H22国勢調査後の増減数	H22国勢調査後の増減率
135,280人	138,817人	3,537人	2.61%



人口増減 (対前年同月差) の推移 [社会増減、自然増減別] (平成22年10月～)

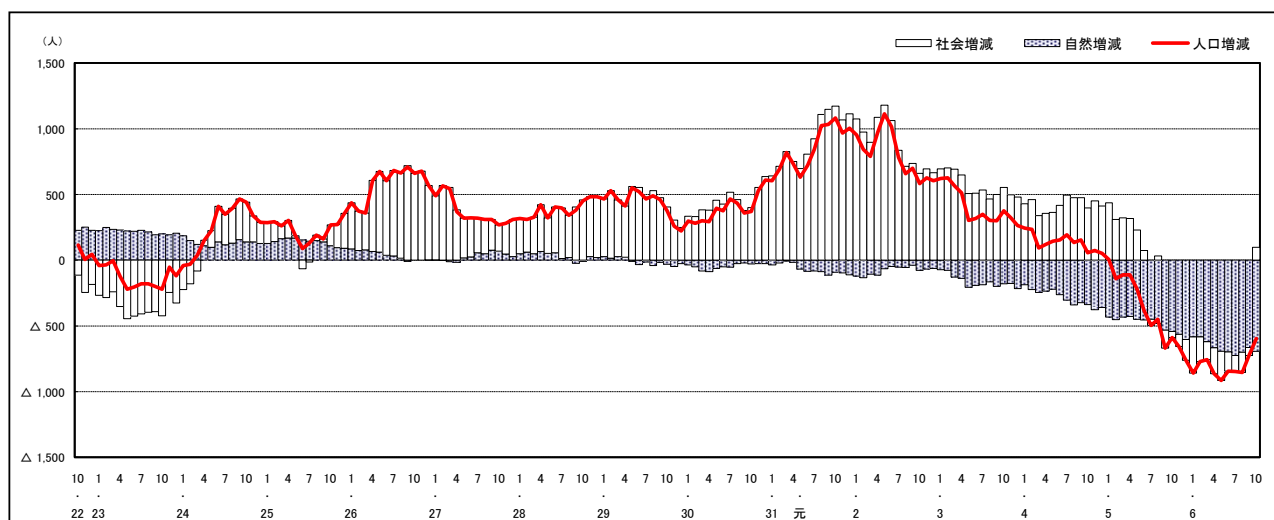

人口増減 (対前年同月差) の推移 [日本人、外国人別] (平成22年10月～)

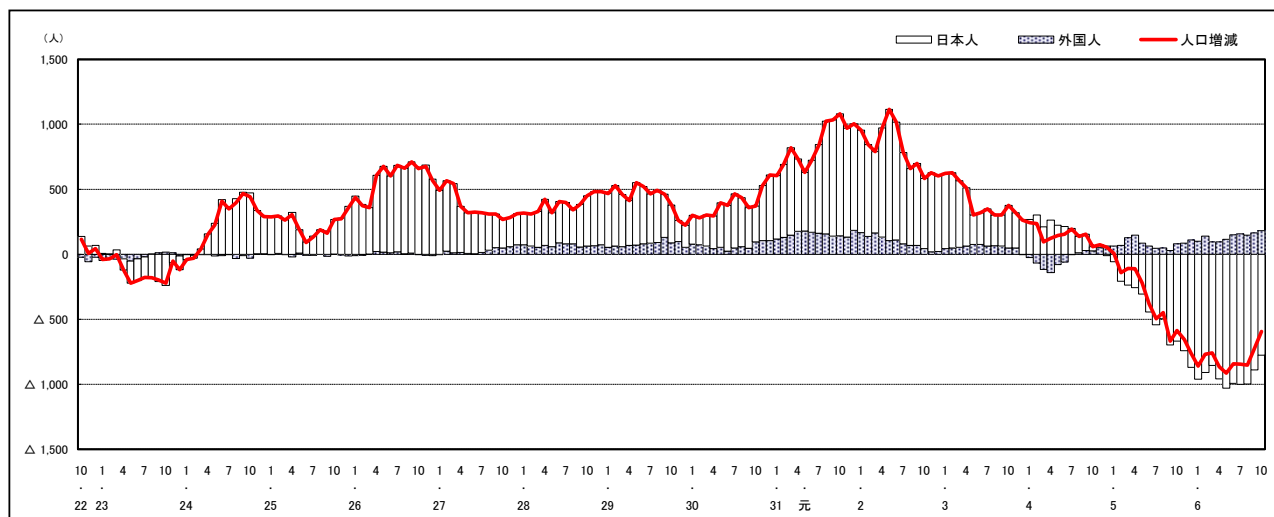

注) 国勢調査結果による推計人口の補正を行っており、社会増減は人口増減から自然増減を差し引いて算出している。

市区町別 推計人口の推移 (平成22年10月1日～)

呉市

H22国勢調査時の人口	R6.10.1現在の人口	H22国勢調査後の増減数	H22国勢調査後の増減率
239,973人	197,908人	△ 42,065人	△17.53%

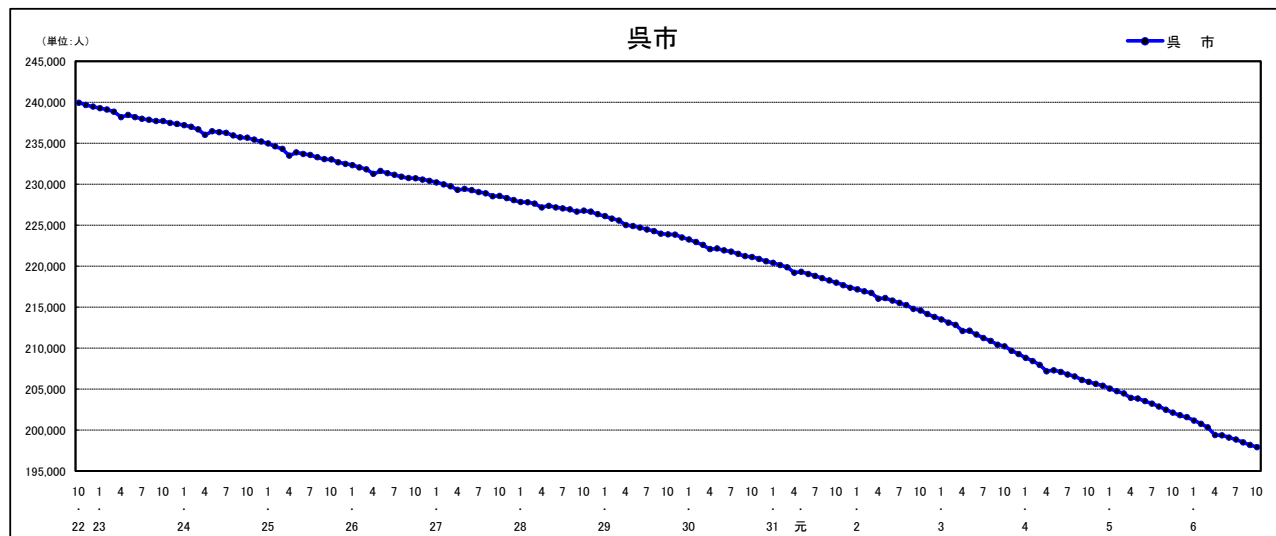

人口増減 (対前年同月差) の推移 [社会増減、自然増減別] (平成22年10月～)

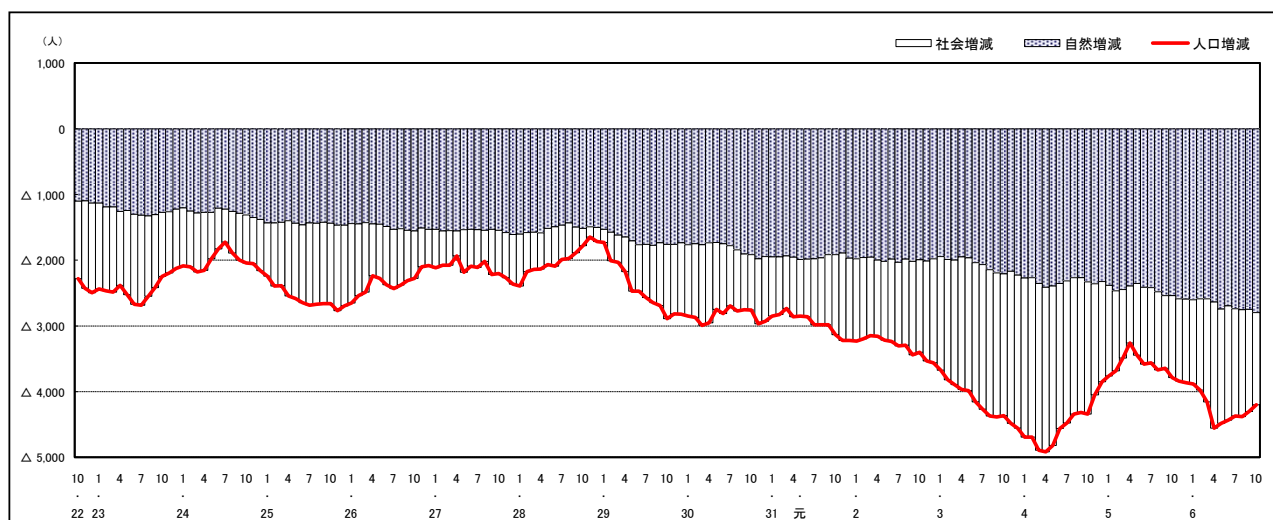

人口増減 (対前年同月差) の推移 [日本人、外国人別] (平成22年10月～)

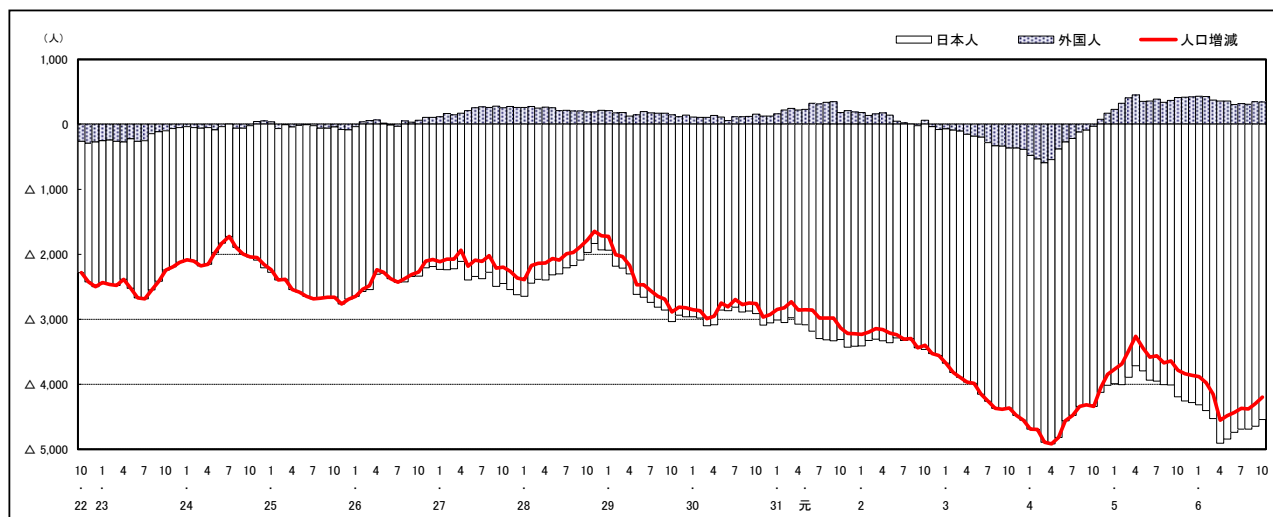

注) 国勢調査結果による推計人口の補正を行っており、社会増減は人口増減から自然増減を差し引いて算出している。

市区町別 推計人口の推移 (平成22年10月1日～)

竹原市

H22国勢調査時の人口	R6.10.1現在の人口	H22国勢調査後の増減数	H22国勢調査後の増減率
28,644人	22,004人	△ 6,640人	△23.18%

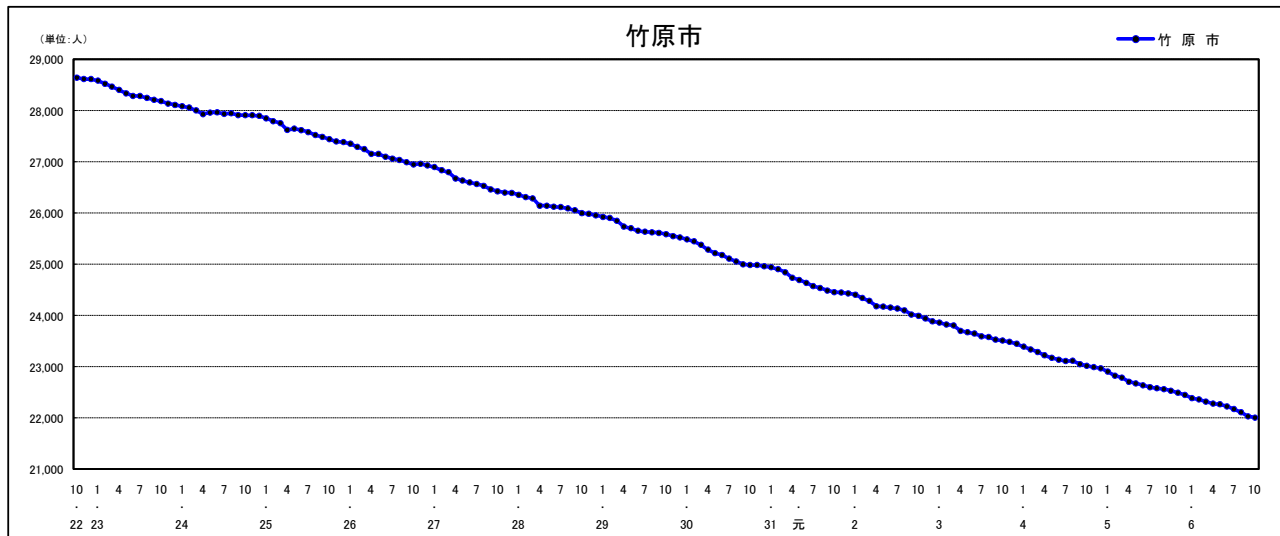

人口増減 (対前年同月差) の推移 [社会増減、自然増減別] (平成22年10月～)

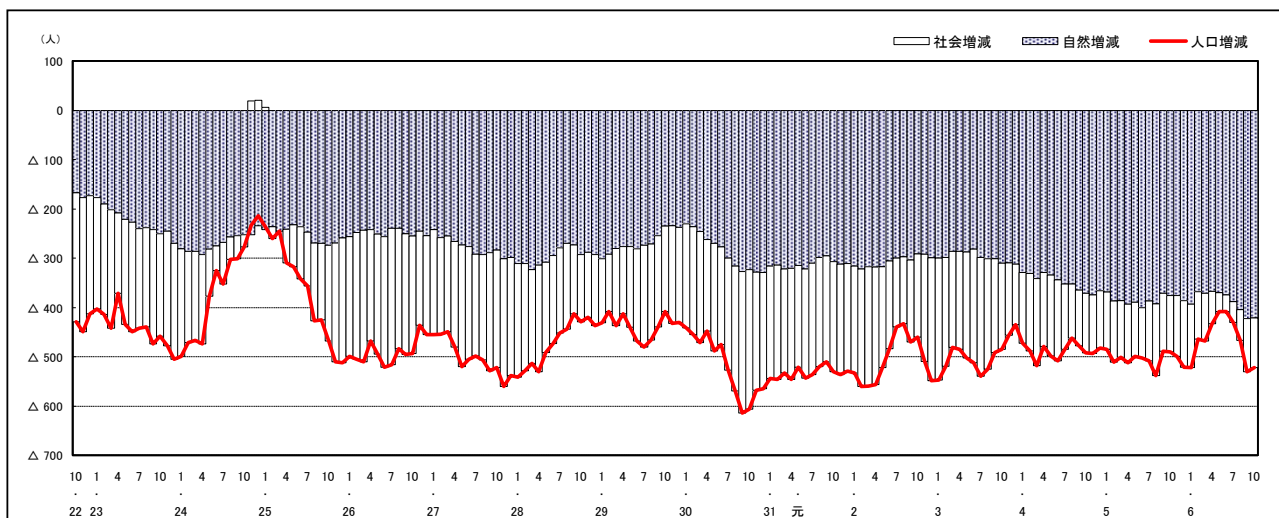

人口増減 (対前年同月差) の推移 [日本人、外国人別] (平成22年10月～)

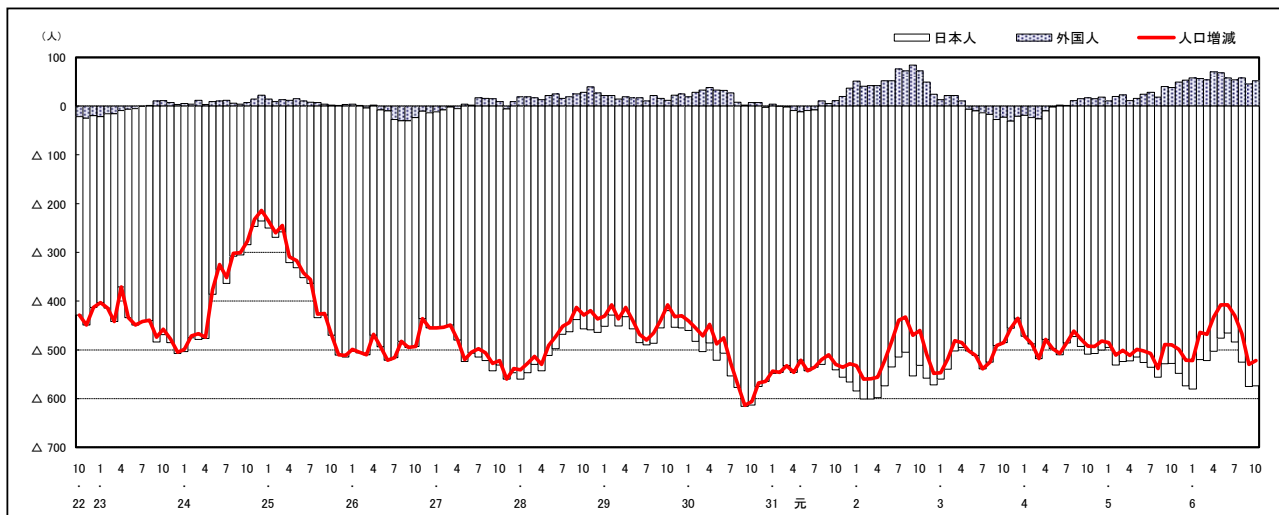

注) 国勢調査結果による推計人口の補正を行っており、社会増減は人口増減から自然増減を差し引いて算出している。

市区町別 推計人口の推移（平成22年10月1日～）

三原市

H22国勢調査時の人口	R6.10.1現在の人口	H22国勢調査後の増減数	H22国勢調査後の増減率
100,509人	85,426人	△ 15,083人	△15.01%

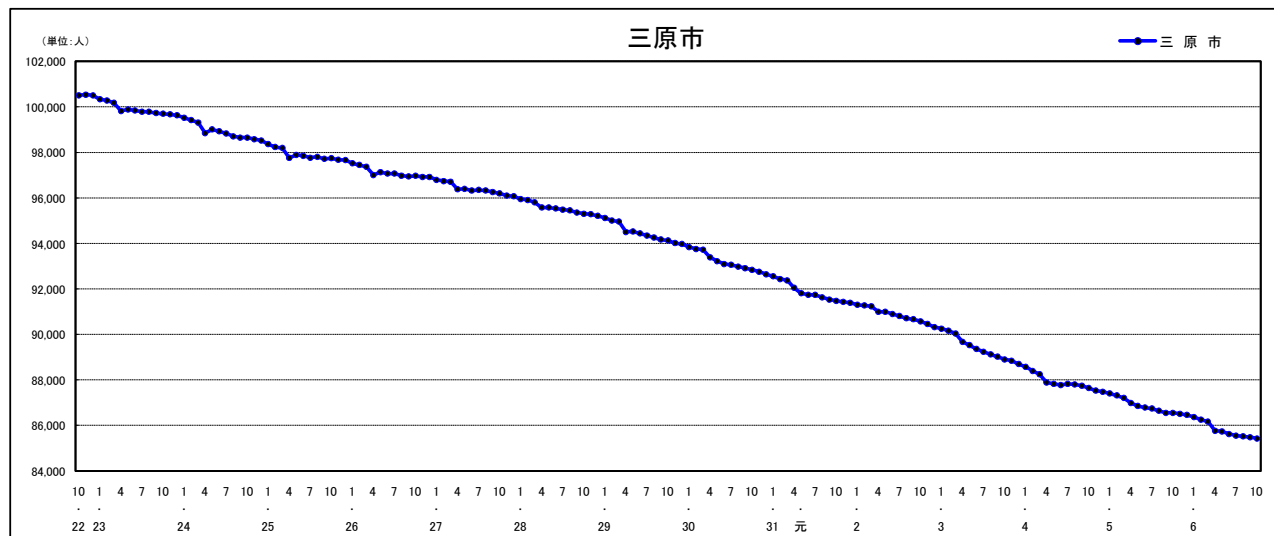

人口増減（対前年同月差）の推移【社会増減、自然増減別】（平成22年10月～）

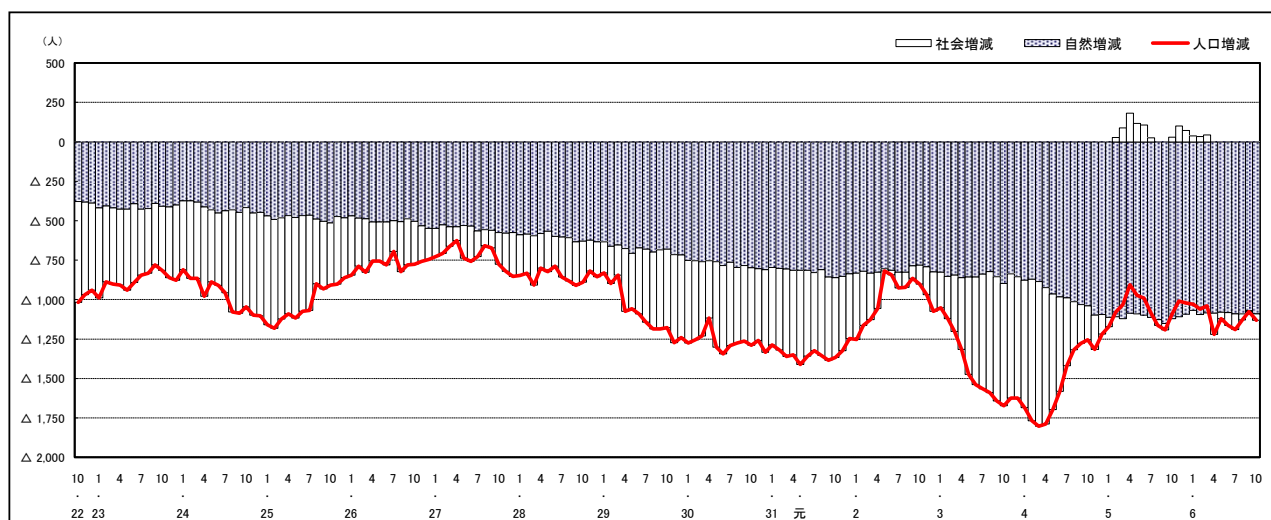

人口増減（対前年同月差）の推移【日本人、外国人別】（平成22年10月～）

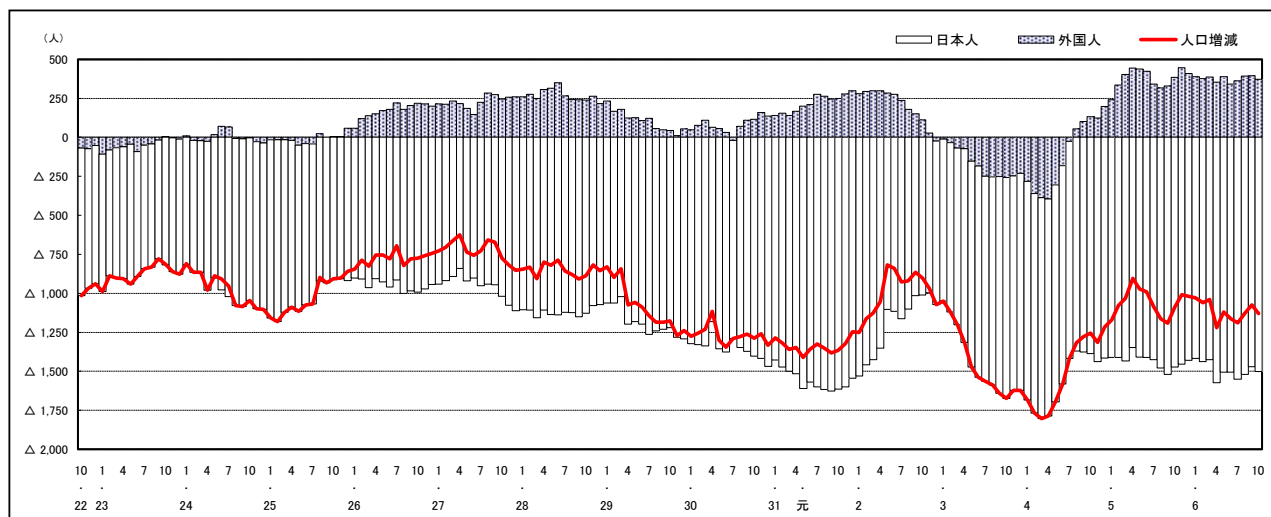

注) 国勢調査結果による推計人口の補正を行っており、社会増減は人口増減から自然増減を差し引いて算出している。

市区町別 推計人口の推移 (平成22年10月1日～)

尾道市

H22国勢調査時の人口	R6.10.1現在の人口	H22国勢調査後の増減数	H22国勢調査後の増減率
145,202人	123,184人	△ 22,018人	△15.16%

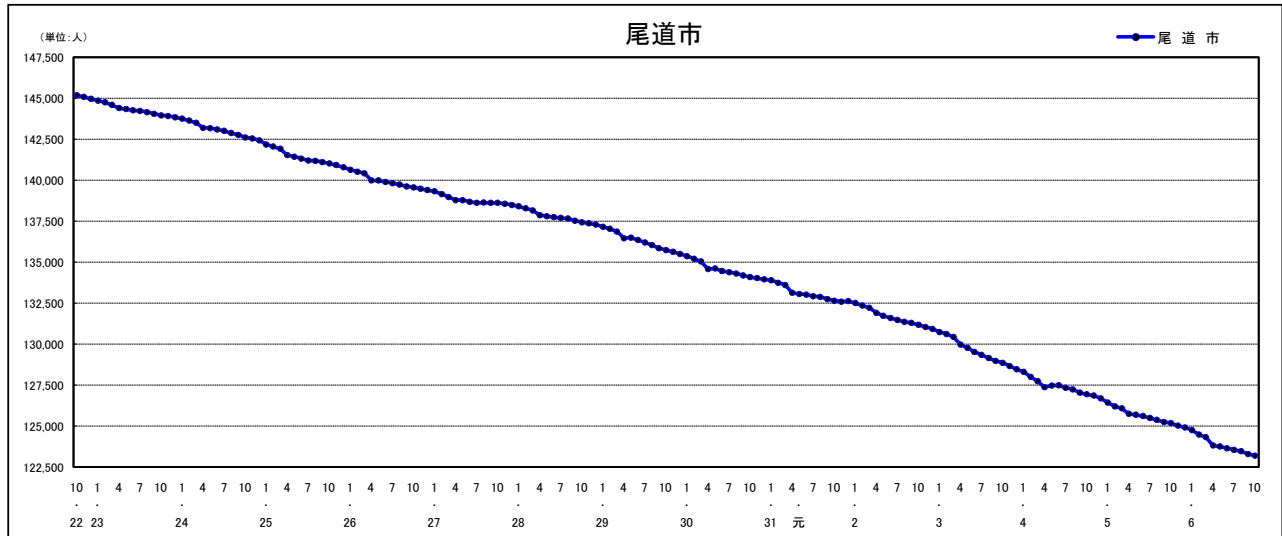

人口増減 (対前年同月差) の推移 [社会増減、自然増減別] (平成22年10月～)

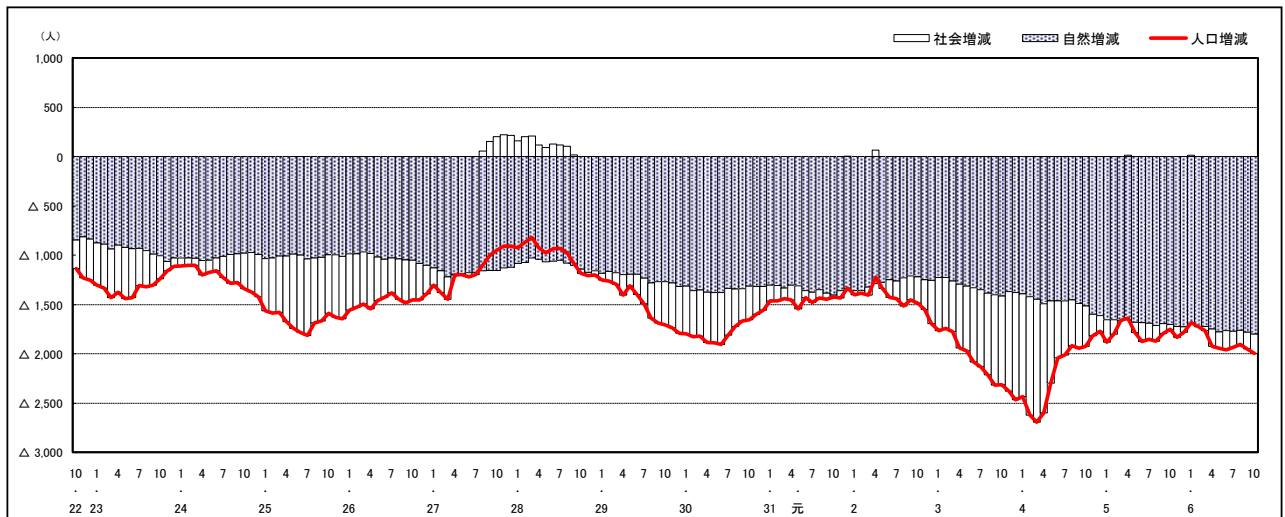

人口増減 (対前年同月差) の推移 [日本人、外国人別] (平成22年10月～)

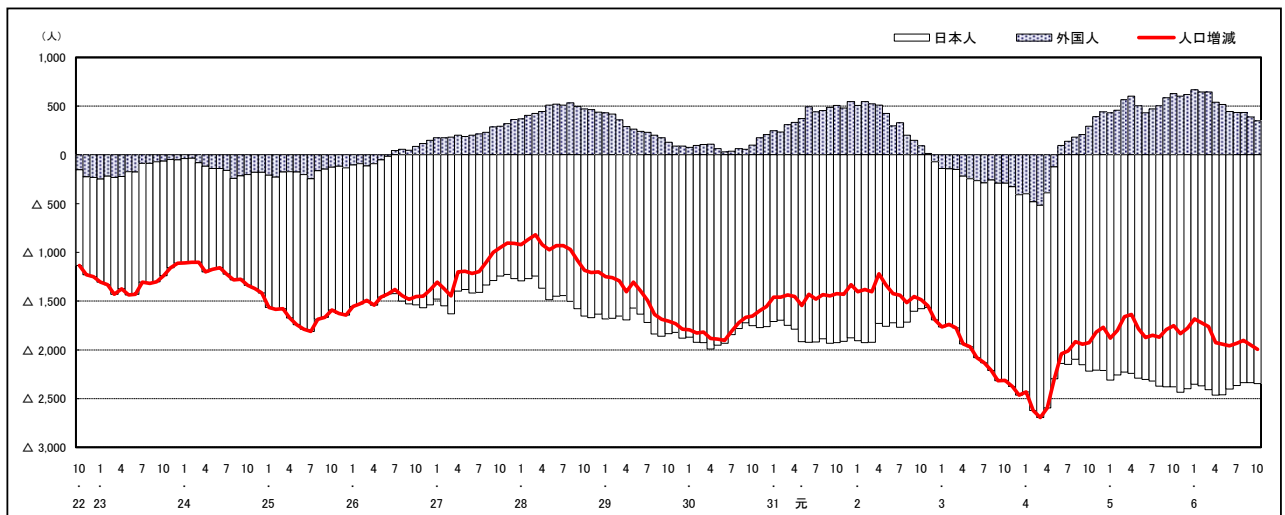

注) 国勢調査結果による推計人口の補正を行っており、社会増減は人口増減から自然増減を差し引いて算出している。

市区町別 推計人口の推移 (平成22年10月1日～)

福山市

H22国勢調査時の人口	R6.10.1現在の人口	H22国勢調査後の増減数	H22国勢調査後の増減率
461,357人	449,246人	△ 12,111人	△ 2.63%

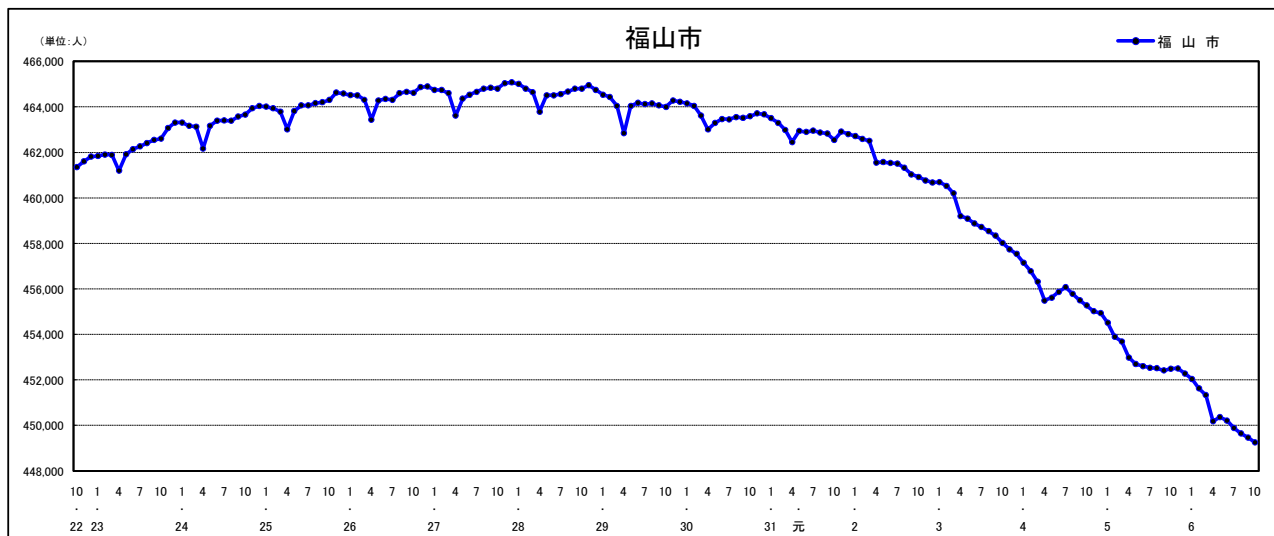

人口増減 (対前年同月差) の推移 [社会増減、自然増減別] (平成22年10月～)

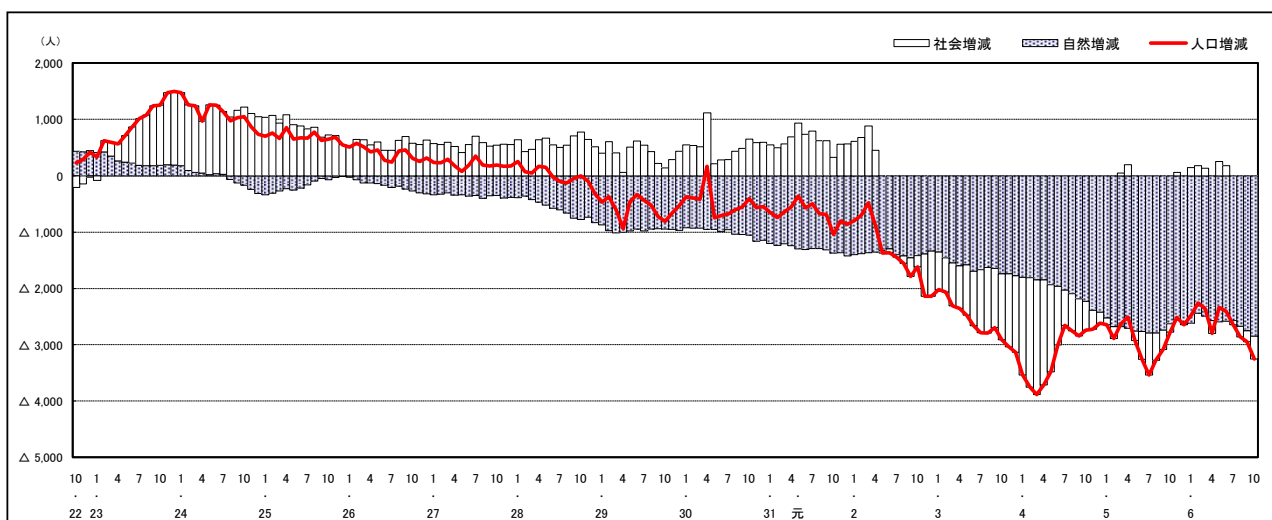

人口増減 (対前年同月差) の推移 [日本人、外国人別] (平成22年10月～)

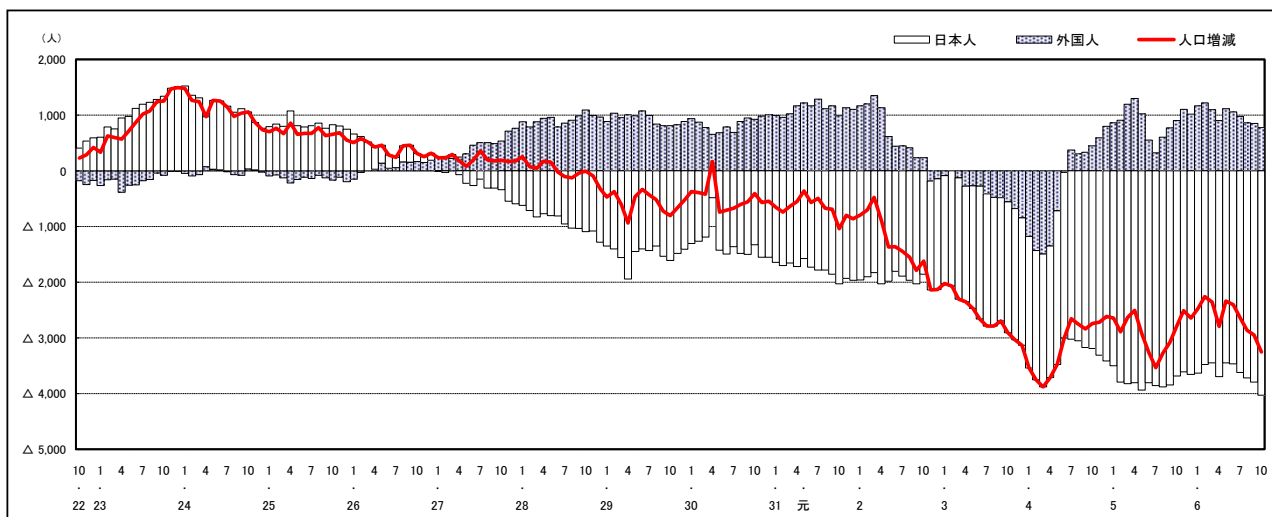

注) 国勢調査結果による推計人口の補正を行っており、社会増減は人口増減から自然増減を差し引いて算出している。

市区町別 推計人口の推移 (平成22年10月1日～)

府中市

H22国勢調査時の人口	R6.10.1現在の人口	H22国勢調査後の増減数	H22国勢調査後の増減率
42,563人	34,643人	△ 7,920人	△18.61%

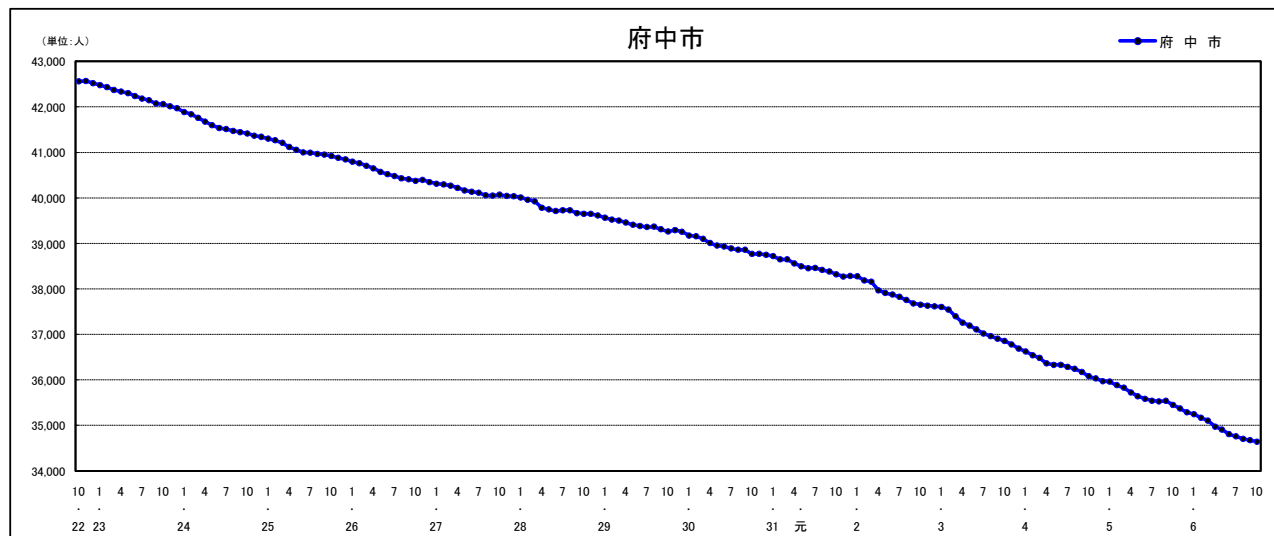

人口増減 (対前年同月差) の推移 [社会増減、自然増減別] (平成22年10月～)

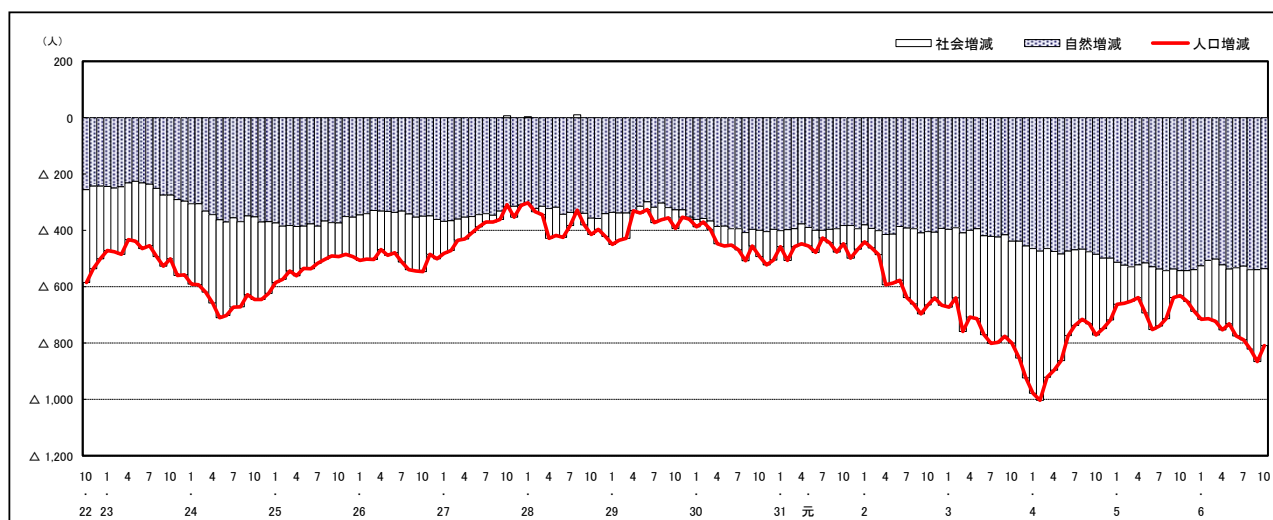

人口増減 (対前年同月差) の推移 [日本人、外国人別] (平成22年10月～)

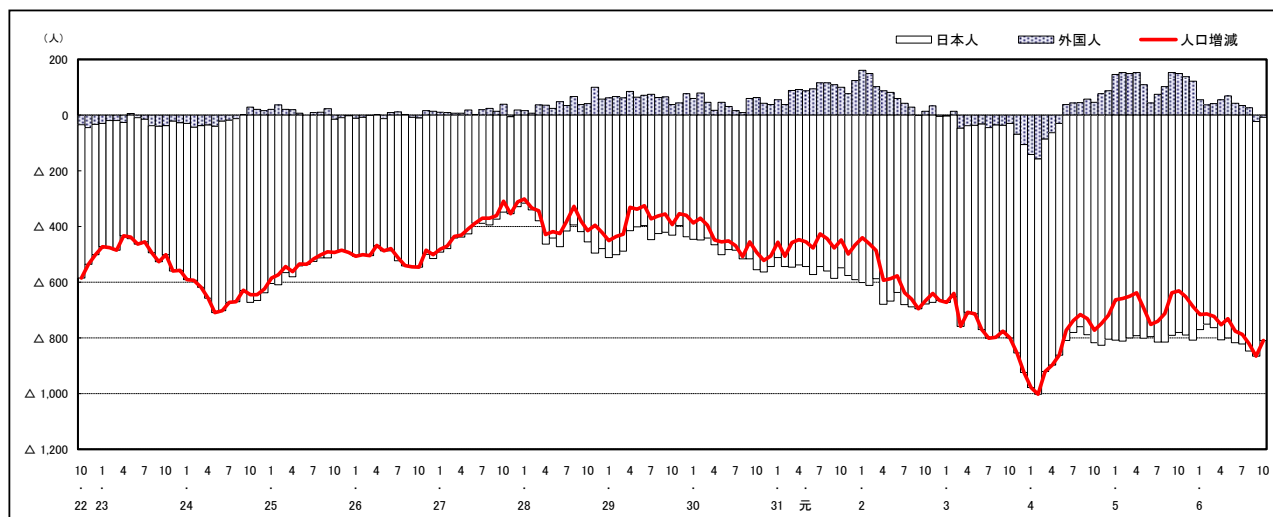

注) 国勢調査結果による推計人口の補正を行っており、社会増減は人口増減から自然増減を差し引いて算出している。

市区町別 推計人口の推移 (平成22年10月1日～)

三次市

H22国勢調査時の人口	R6.10.1現在の人口	H22国勢調査後の増減数	H22国勢調査後の増減率
56,605人	47,412人	△ 9,193人	△16.24%

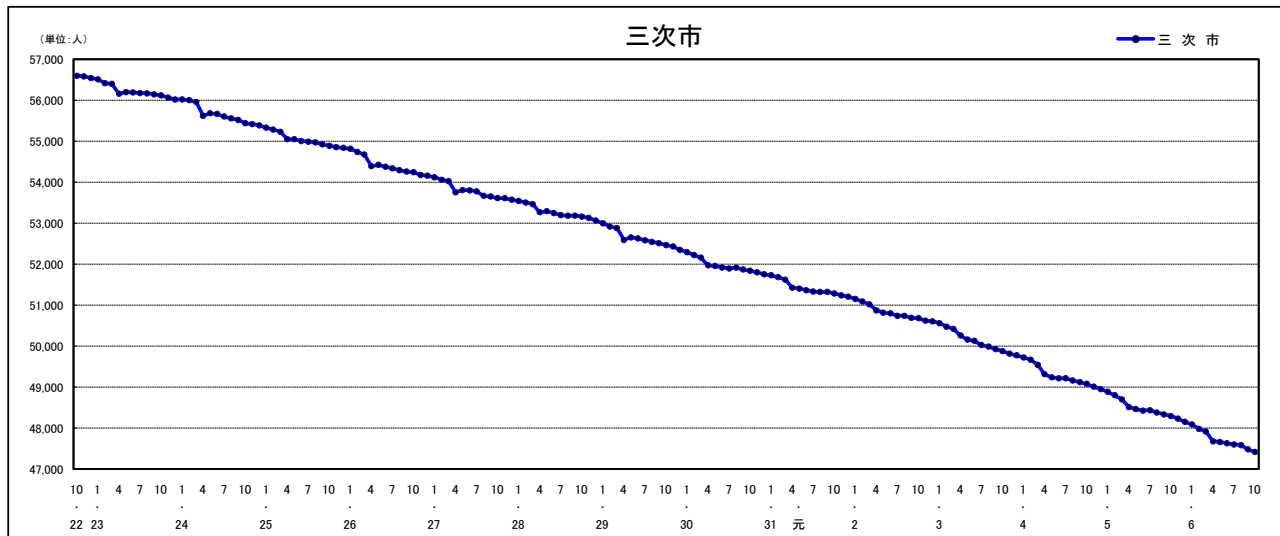

人口増減 (対前年同月差) の推移 [社会増減、自然増減別] (平成22年10月～)

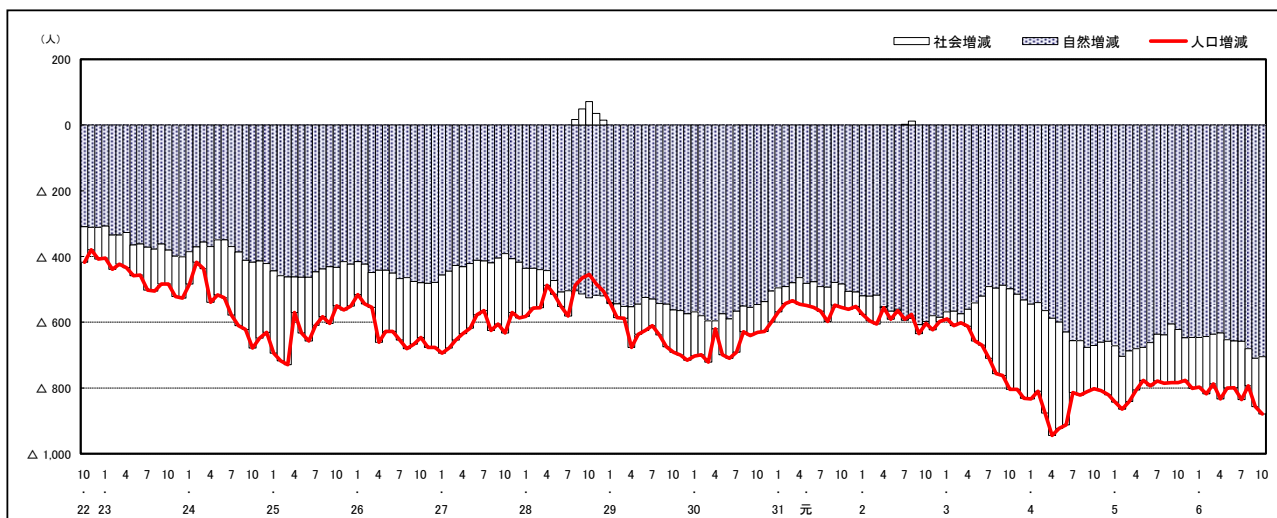

人口増減 (対前年同月差) の推移 [日本人、外国人別] (平成22年10月～)

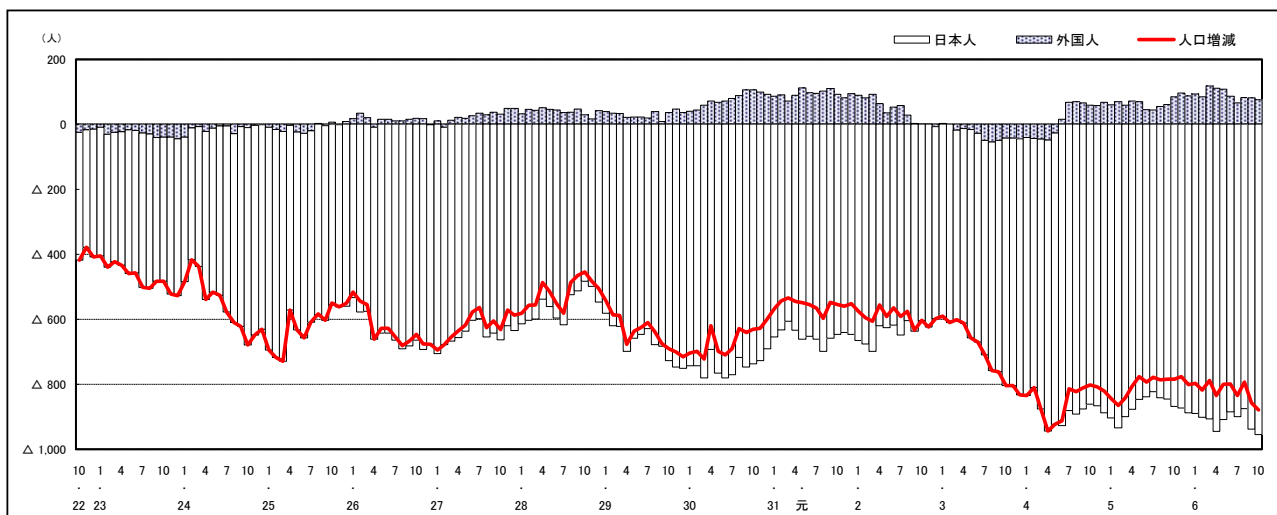

注) 国勢調査結果による推計人口の補正を行っており、社会増減は人口増減から自然増減を差し引いて算出している。

市区町別 推計人口の推移 (平成22年10月1日～)

庄原市

H22国勢調査時の人口	R6.10.1現在の人口	H22国勢調査後の増減数	H22国勢調査後の増減率
40,244人	30,701人	△ 9,543人	△23.71%

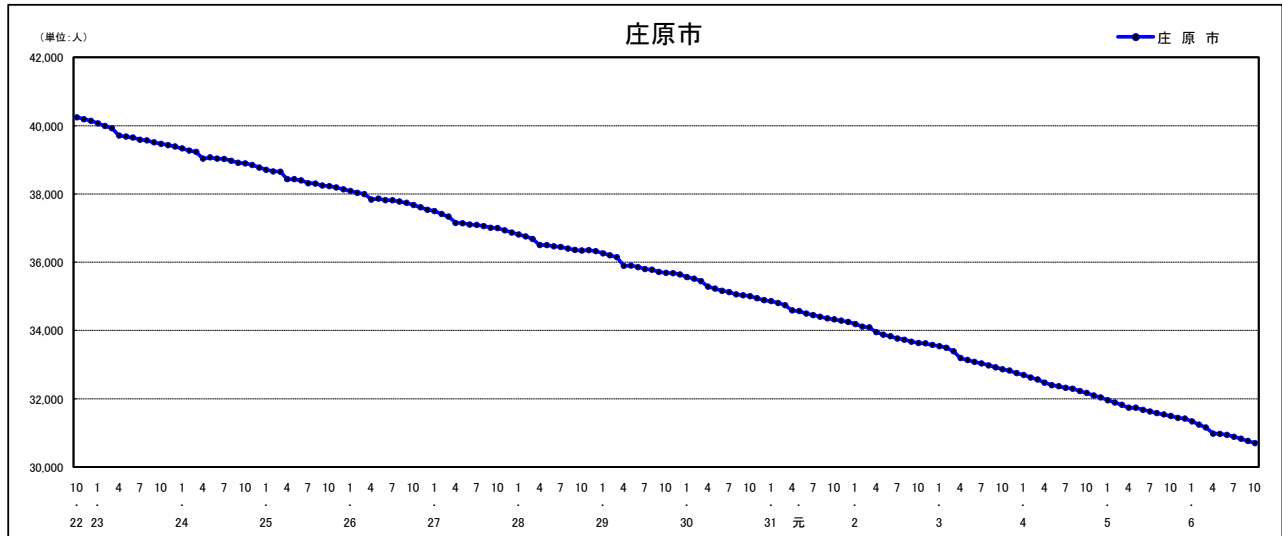

人口増減 (対前年同月差) の推移 [社会増減、自然増減別] (平成22年10月～)

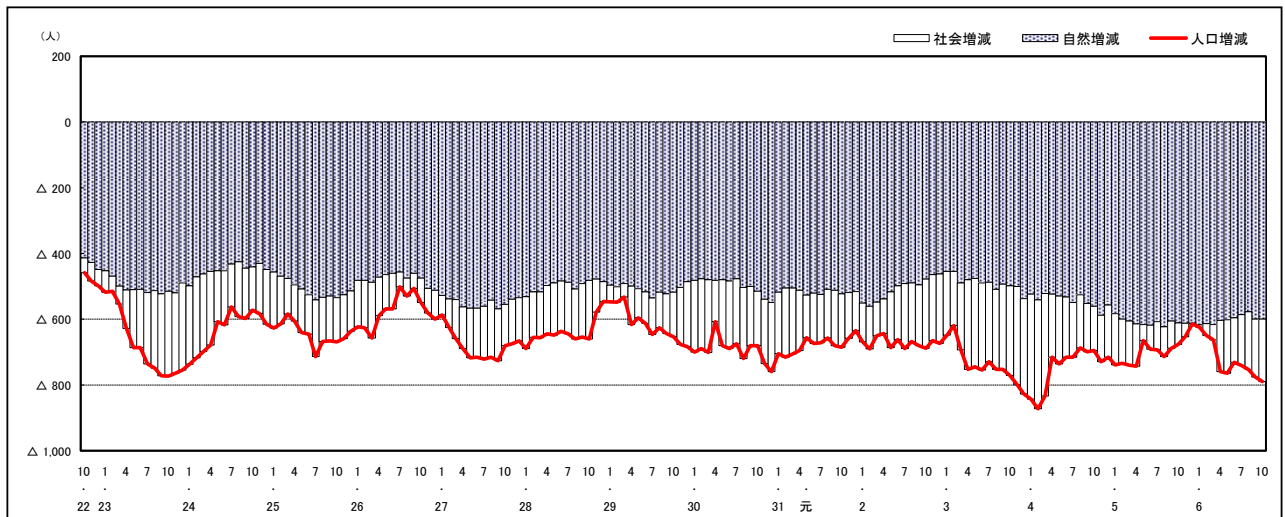

人口増減 (対前年同月差) の推移 [日本人、外国人別] (平成22年10月～)

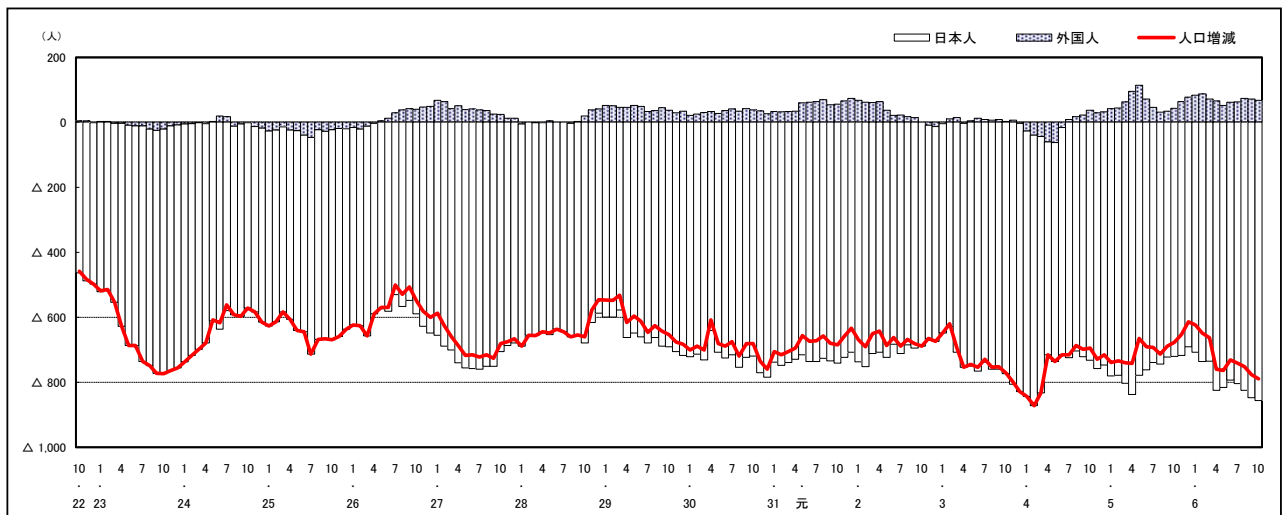

注) 国勢調査結果による推計人口の補正を行っており、社会増減は人口増減から自然増減を差し引いて算出している。

市区町別 推計人口の推移 (平成22年10月1日～)

大竹市

H22国勢調査時の人口	R6.10.1現在の人口	H22国勢調査後の増減数	H22国勢調査後の増減率
28,836人	25,045人	△ 3,791人	△13.15%

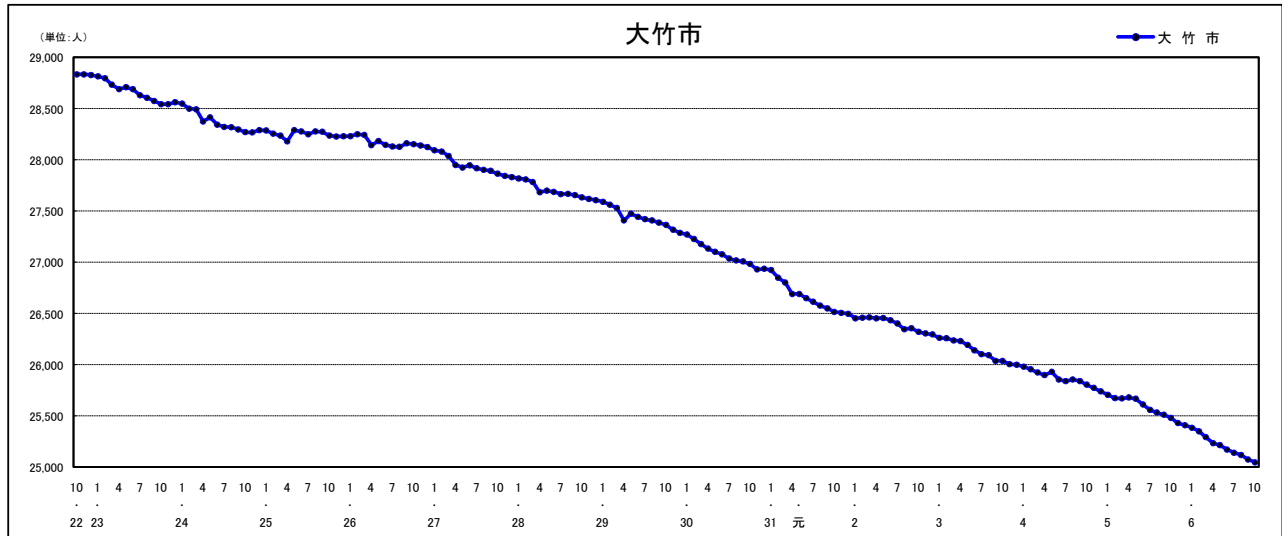

人口増減 (対前年同月差) の推移 [社会増減、自然増減別] (平成22年10月～)

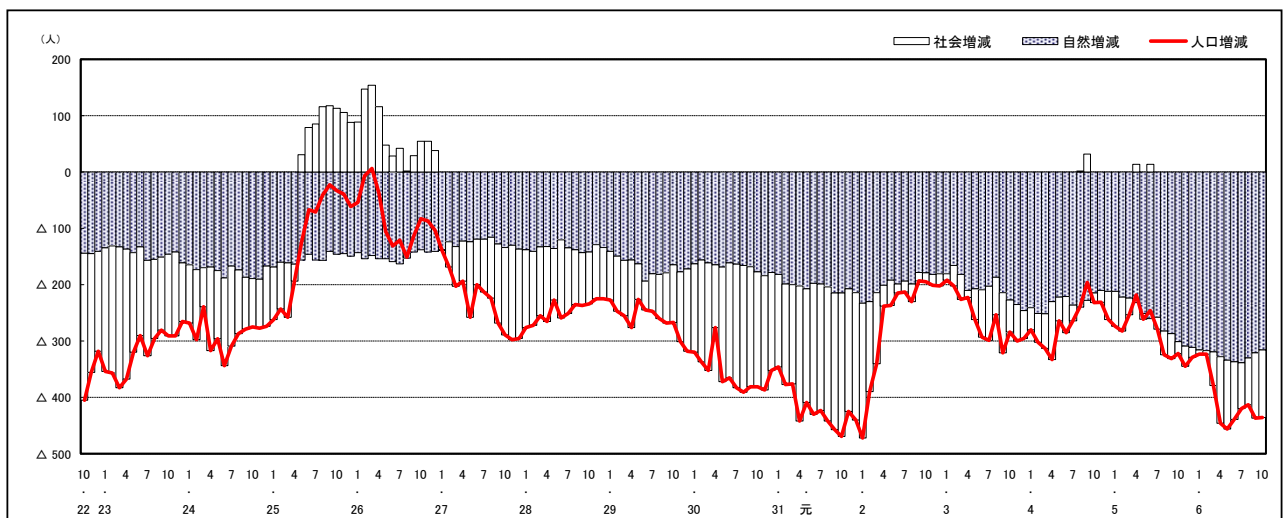

人口増減 (対前年同月差) の推移 [日本人、外国人別] (平成22年10月～)

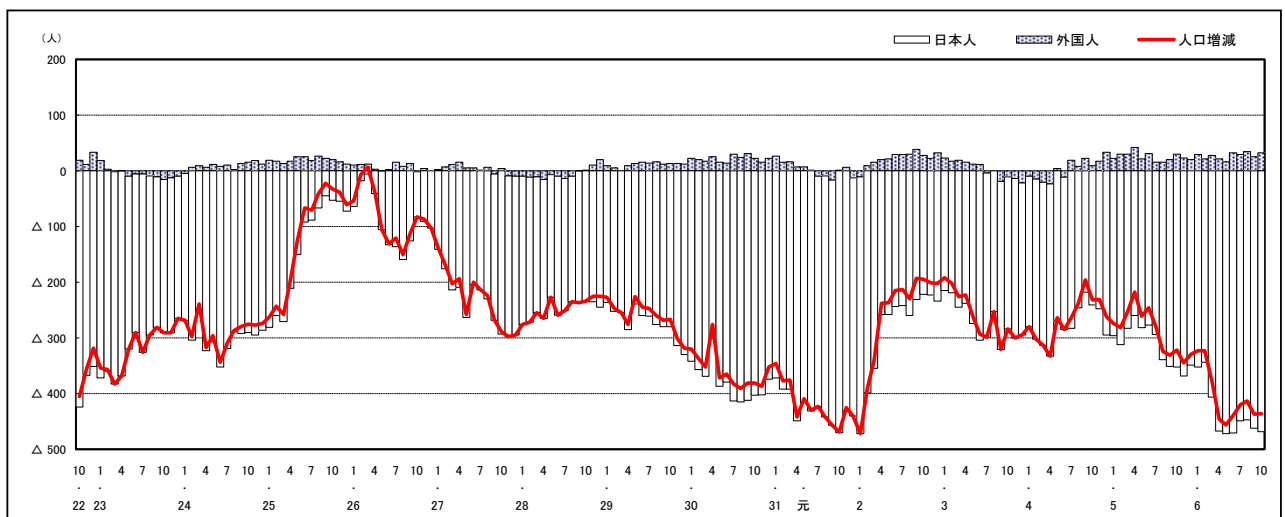

注) 国勢調査結果による推計人口の補正を行っており、社会増減は人口増減から自然増減を差し引いて算出している。

市区町別 推計人口の推移 (平成22年10月1日～)

東広島市

H22国勢調査時の人口	R6.10.1現在の人口	H22国勢調査後の増減数	H22国勢調査後の増減率
190,135人	198,176人	8,041人	4.23%



人口増減 (対前年同月差) の推移 [社会増減、自然増減別] (平成22年10月～)

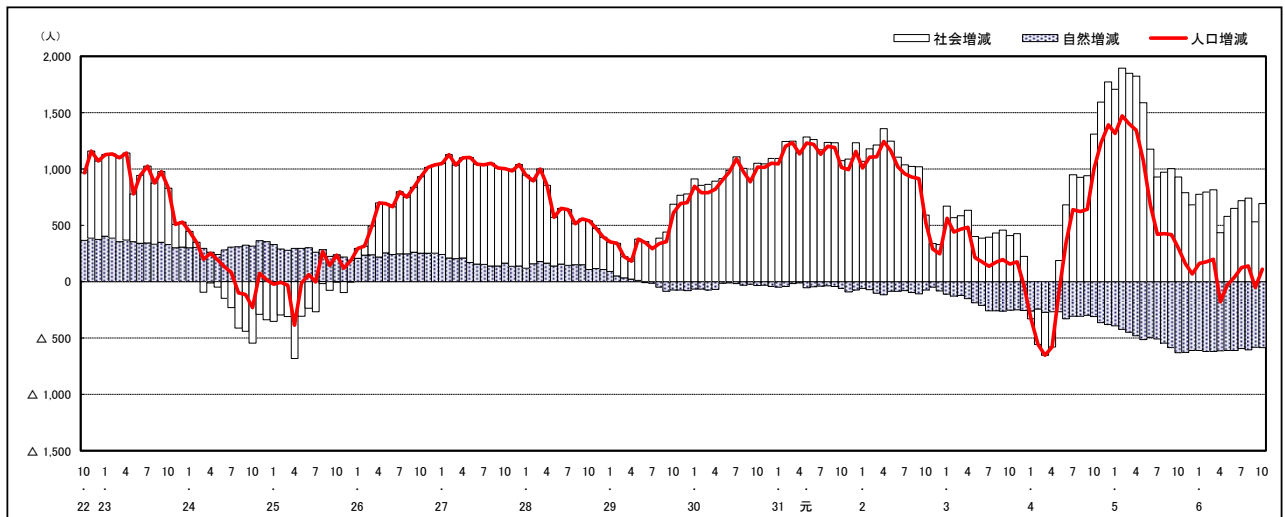

人口増減 (対前年同月差) の推移 [日本人、外国人別] (平成22年10月～)

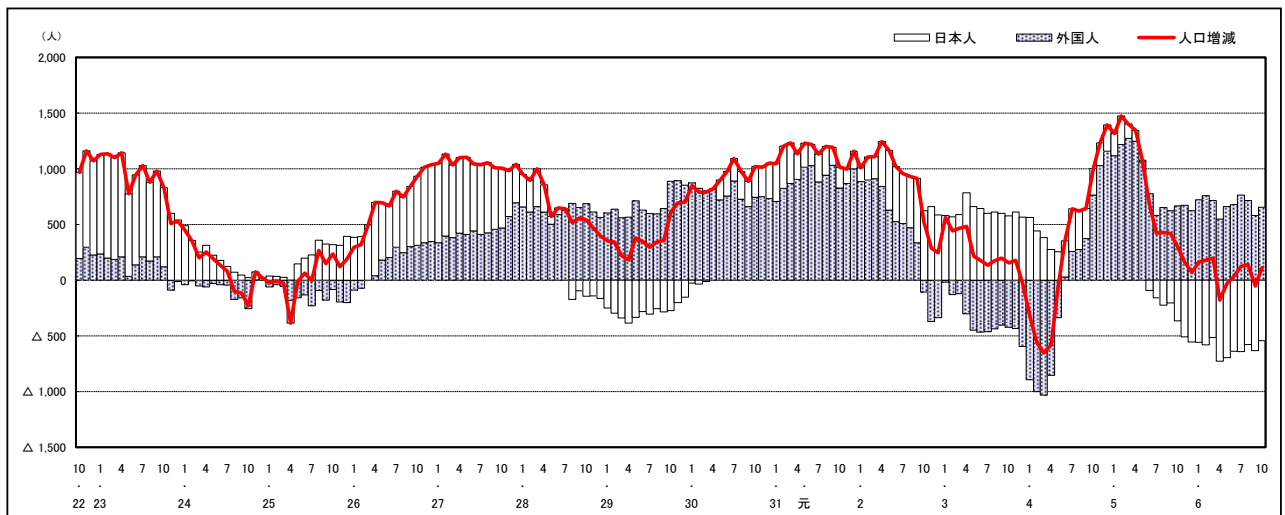

注) 国勢調査結果による推計人口の補正を行っており、社会増減は人口増減から自然増減を差し引いて算出している。

市区町別 推計人口の推移 (平成22年10月1日～)

廿日市市

H22国勢調査時の人口	R6.10.1現在の人口	H22国勢調査後の増減数	H22国勢調査後の増減率
114,038人	112,649人	△ 1,389人	△ 1.22%



人口増減 (対前年同月差) の推移 [社会増減、自然増減別] (平成22年10月～)

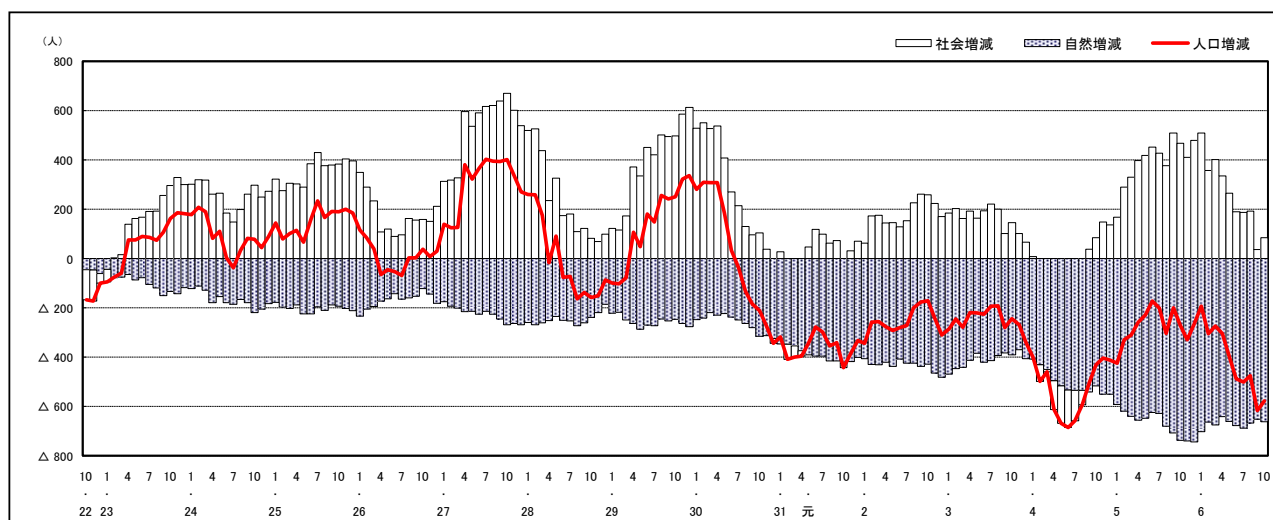

人口増減 (対前年同月差) の推移 [日本人、外国人別] (平成22年10月～)

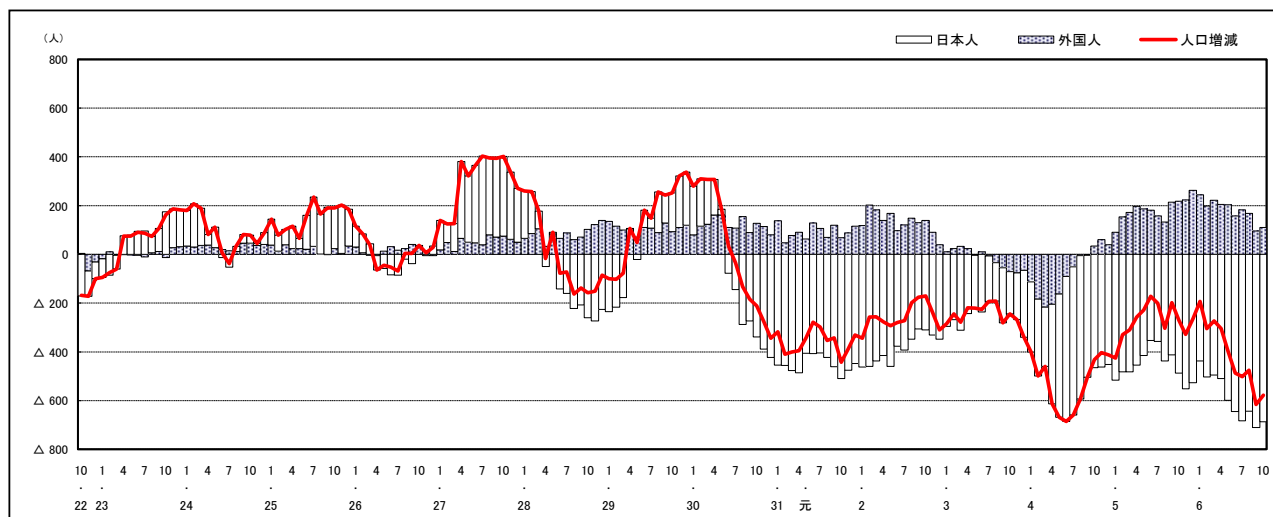

注) 国勢調査結果による推計人口の補正を行っており、社会増減は人口増減から自然増減を差し引いて算出している。

市区町別 推計人口の推移 (平成22年10月1日～)

安芸高田市

H22国勢調査時の人口	R6.10.1現在の人口	H22国勢調査後の増減数	H22国勢調査後の増減率
31,487人	24,480人	△ 7,007人	△22.25%

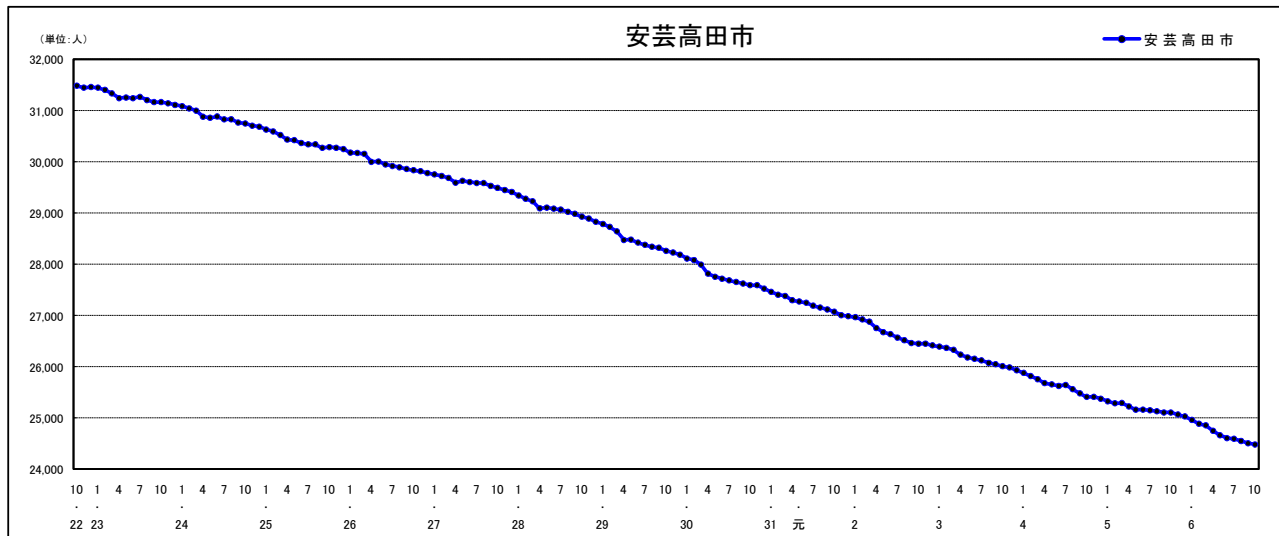

人口増減 (対前年同月差) の推移 [社会増減、自然増減別] (平成22年10月～)

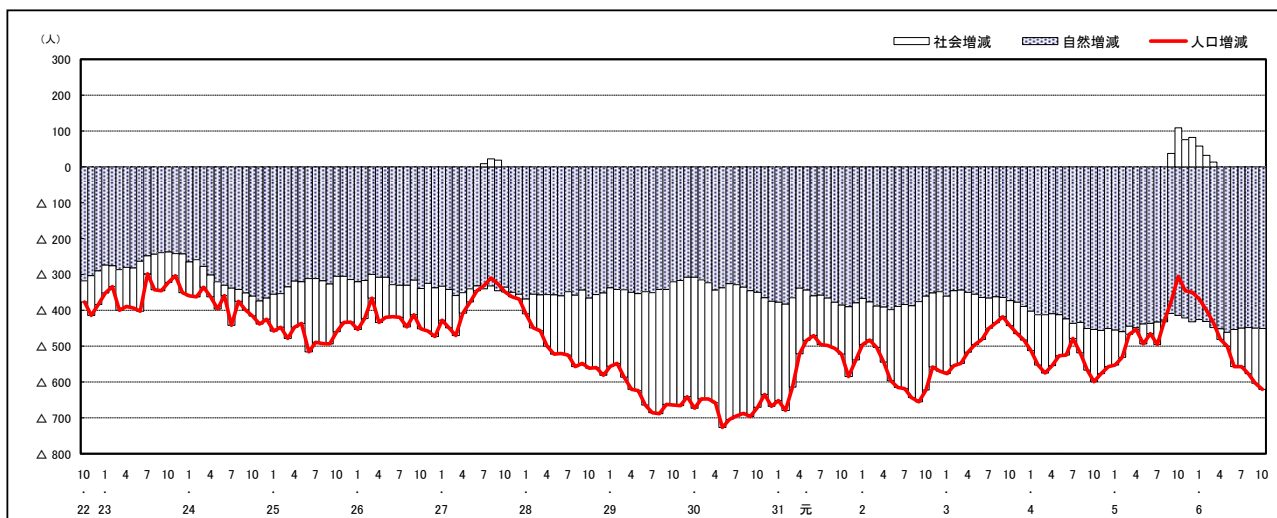

人口増減 (対前年同月差) の推移 [日本人、外国人別] (平成22年10月～)

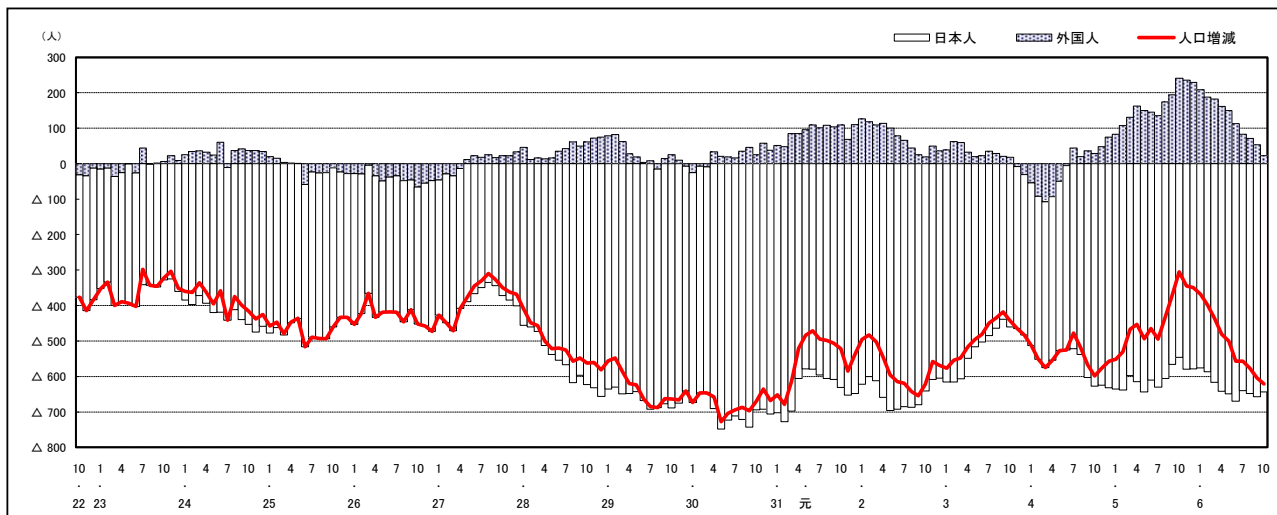

注) 国勢調査結果による推計人口の補正を行っており、社会増減は人口増減から自然増減を差し引いて算出している。

市区町別 推計人口の推移 (平成22年10月1日～)

江田島市

H22国勢調査時の人口	R6.10.1現在の人口	H22国勢調査後の増減数	H22国勢調査後の増減率
27,031人	20,150人	△ 6,881人	△25.46%



人口増減 (対前年同月差) の推移 [社会増減、自然増減別] (平成22年10月～)

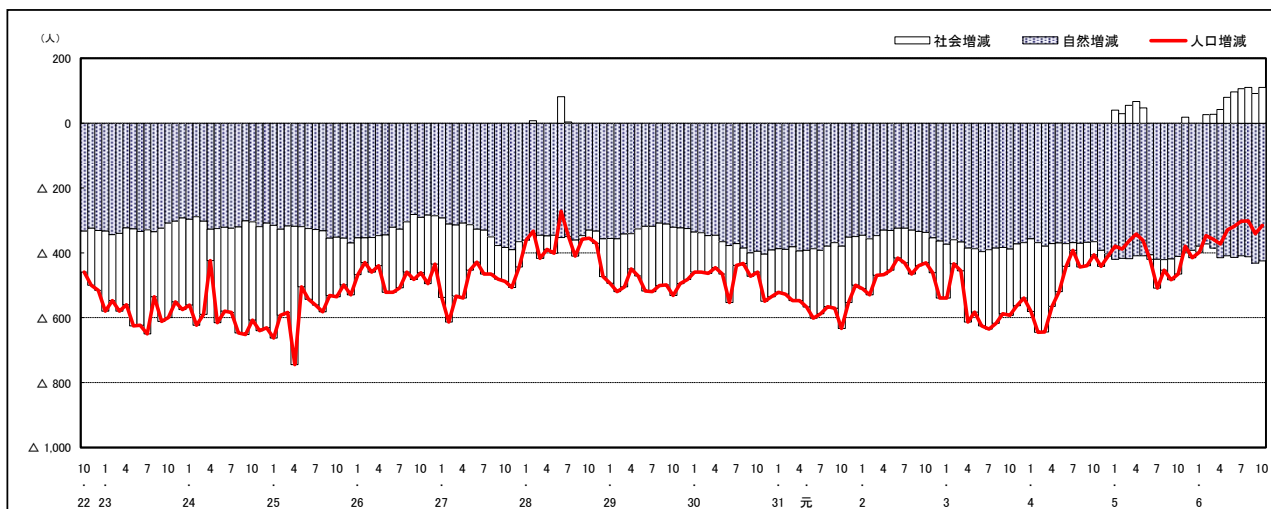

人口増減 (対前年同月差) の推移 [日本人、外国人別] (平成22年10月～)

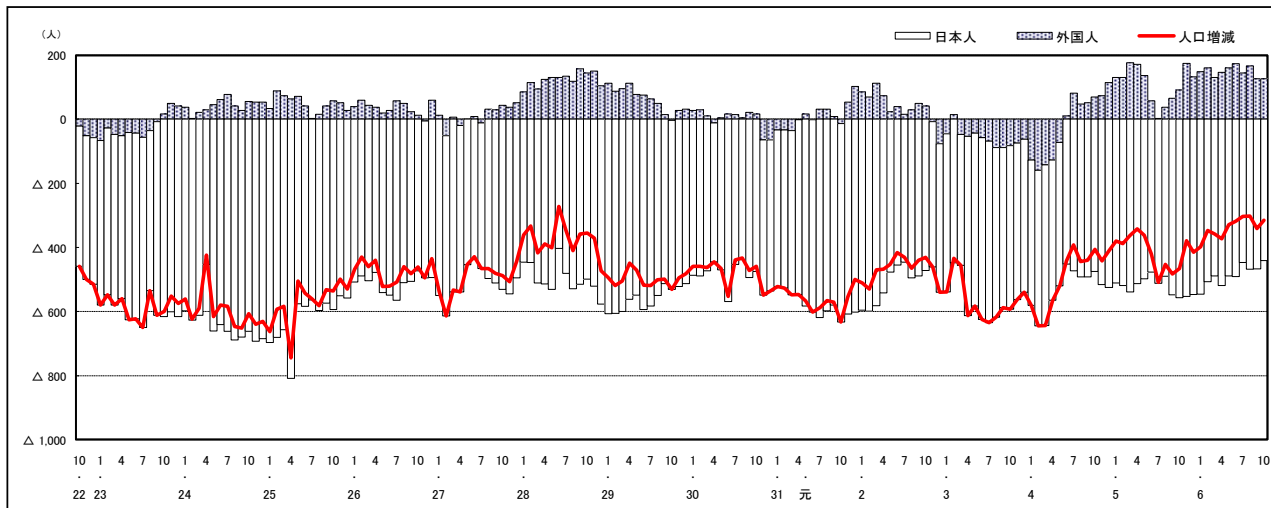

注) 国勢調査結果による推計人口の補正を行っており、社会増減は人口増減から自然増減を差し引いて算出している。

市区町別 推計人口の推移 (平成22年10月1日～)

府中町

H22国勢調査時の人口	R6.10.1現在の人口	H22国勢調査後の増減数	H22国勢調査後の増減率
50,442人	51,306人	864人	1.71%



人口増減 (対前年同月差) の推移 [社会増減、自然増減別] (平成22年10月～)

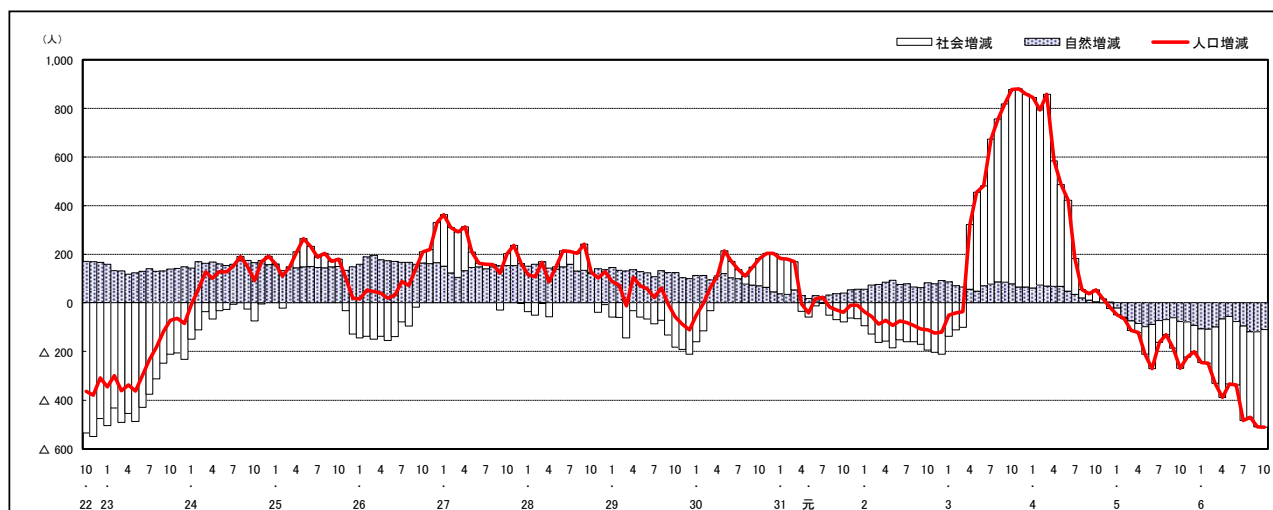

人口増減 (対前年同月差) の推移 [日本人、外国人別] (平成22年10月～)

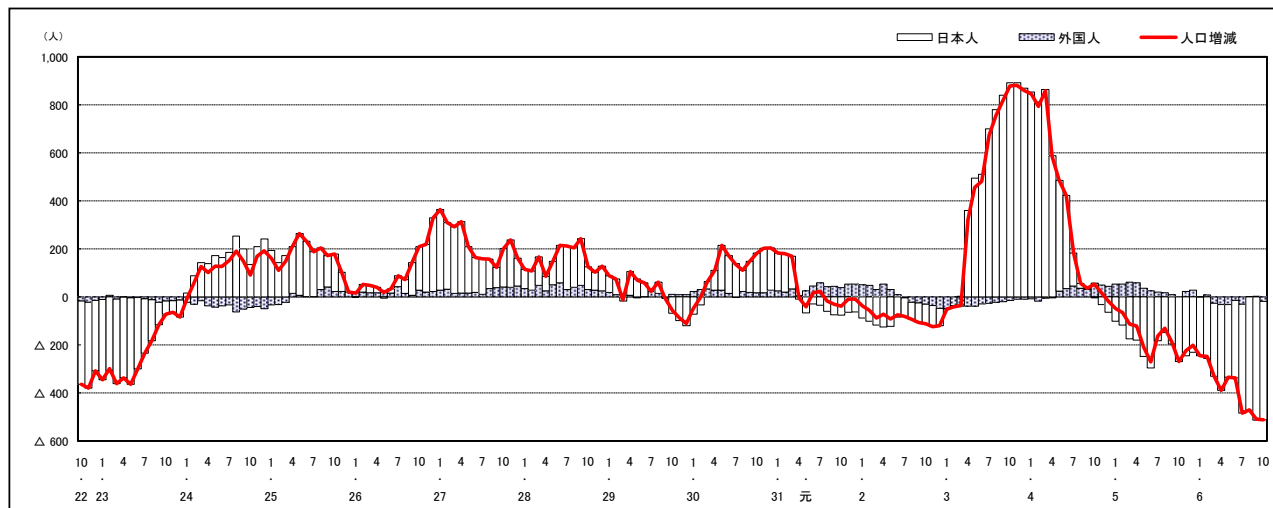

注) 国勢調査結果による推計人口の補正を行っており、社会増減は人口増減から自然増減を差し引いて算出している。

市区町別 推計人口の推移 (平成22年10月1日～)

海田町

H22国勢調査時の人口	R6.10.1現在の人口	H22国勢調査後の増減数	H22国勢調査後の増減率
28,475人	30,268人	1,793人	6.30%



人口増減 (対前年同月差) の推移 [社会増減、自然増減別] (平成22年10月～)

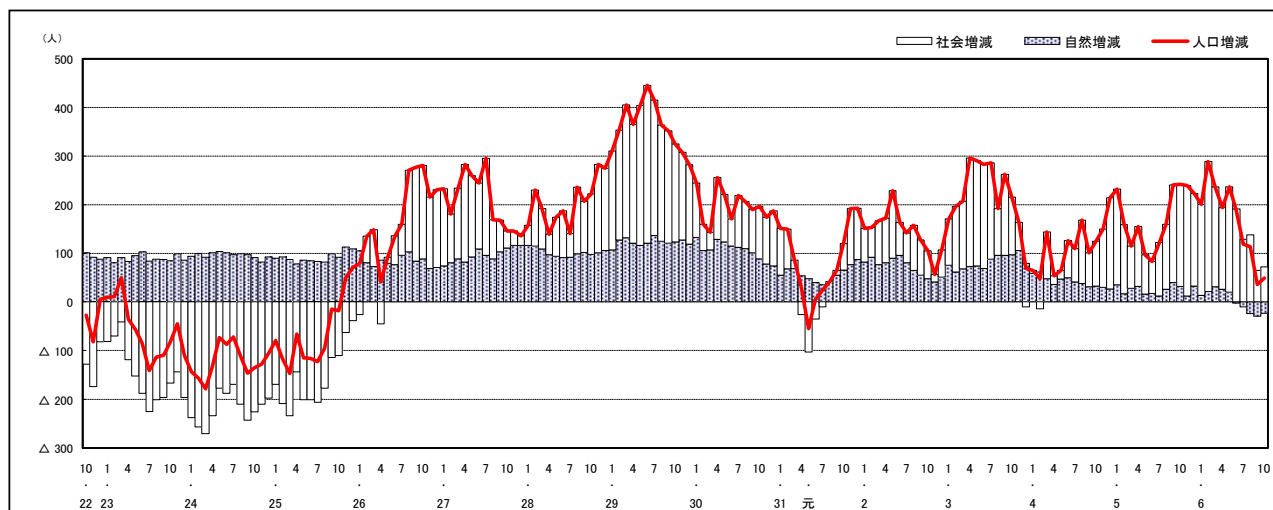

人口増減 (対前年同月差) の推移 [日本人、外国人別] (平成22年10月～)

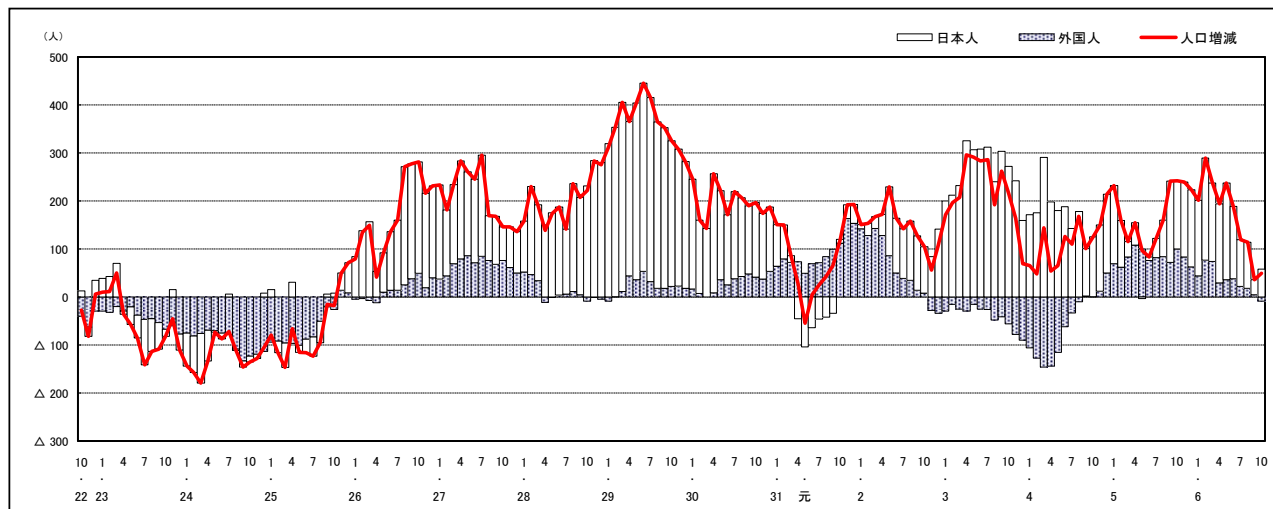

注) 国勢調査結果による推計人口の補正を行っており、社会増減は人口増減から自然増減を差し引いて算出している。

市区町別 推計人口の推移 (平成22年10月1日～)

熊野町

H22国勢調査時の人口	R6.10.1現在の人口	H22国勢調査後の増減数	H22国勢調査後の増減率
24,533人	22,547人	△ 1,986人	△8.10%

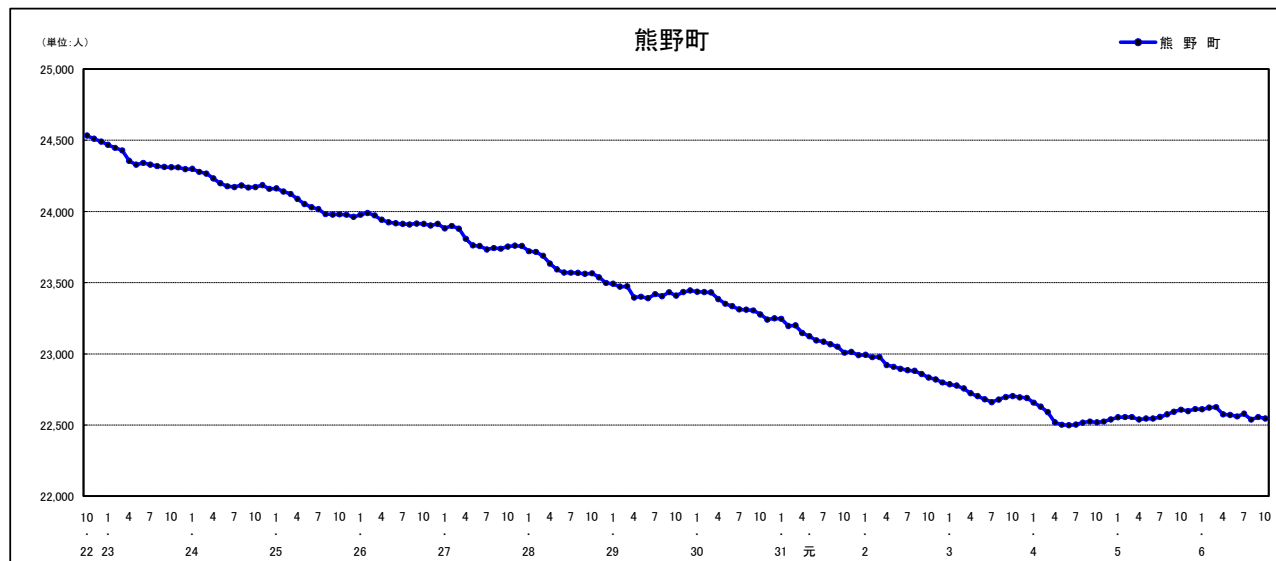

人口増減 (対前年同月差) の推移 [社会増減、自然増減別] (平成22年10月～)

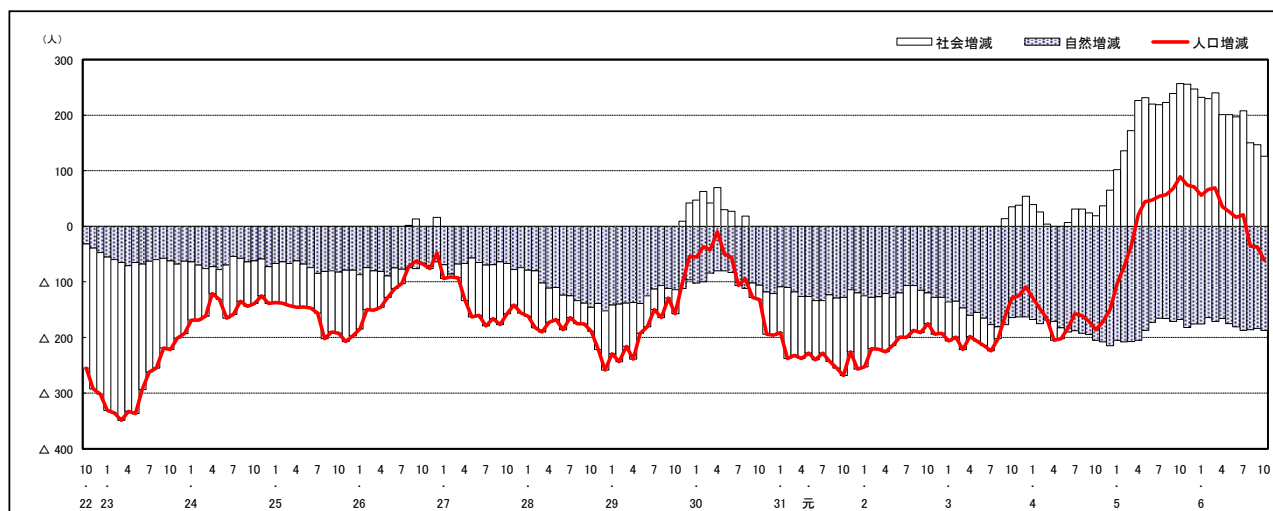

人口増減 (対前年同月差) の推移 [日本人、外国人別] (平成22年10月～)

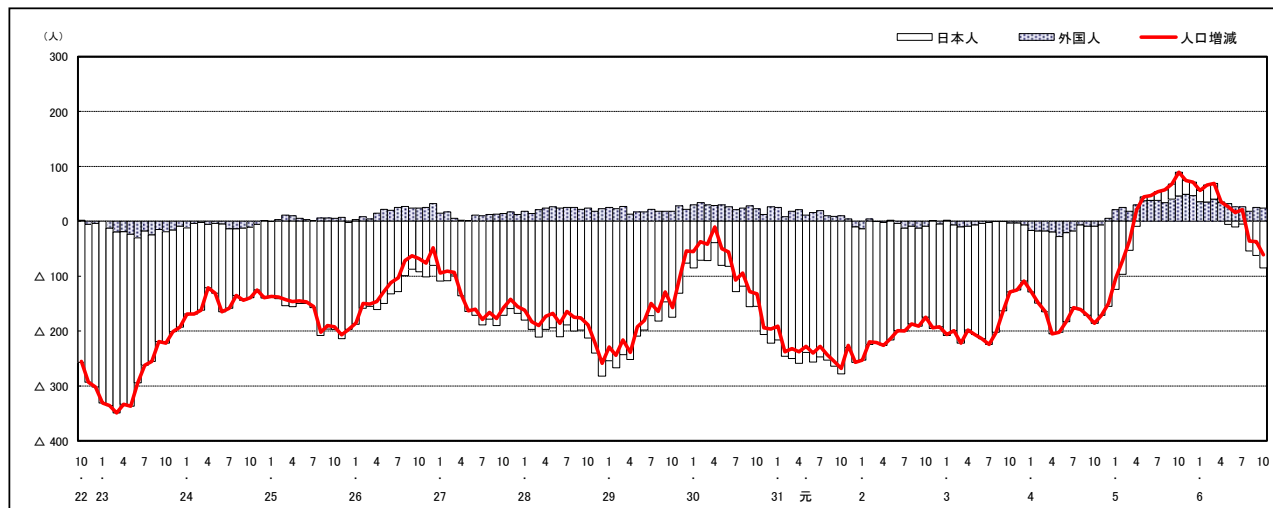

注) 国勢調査結果による推計人口の補正を行っており、社会増減は人口増減から自然増減を差し引いて算出している。

市区町別 推計人口の推移 (平成22年10月1日～)

坂 町

H22国勢調査時の人口	R6.10.1現在の人口	H22国勢調査後の増減数	H22国勢調査後の増減率
13,262人	12,164人	△ 1,098人	△8.28%

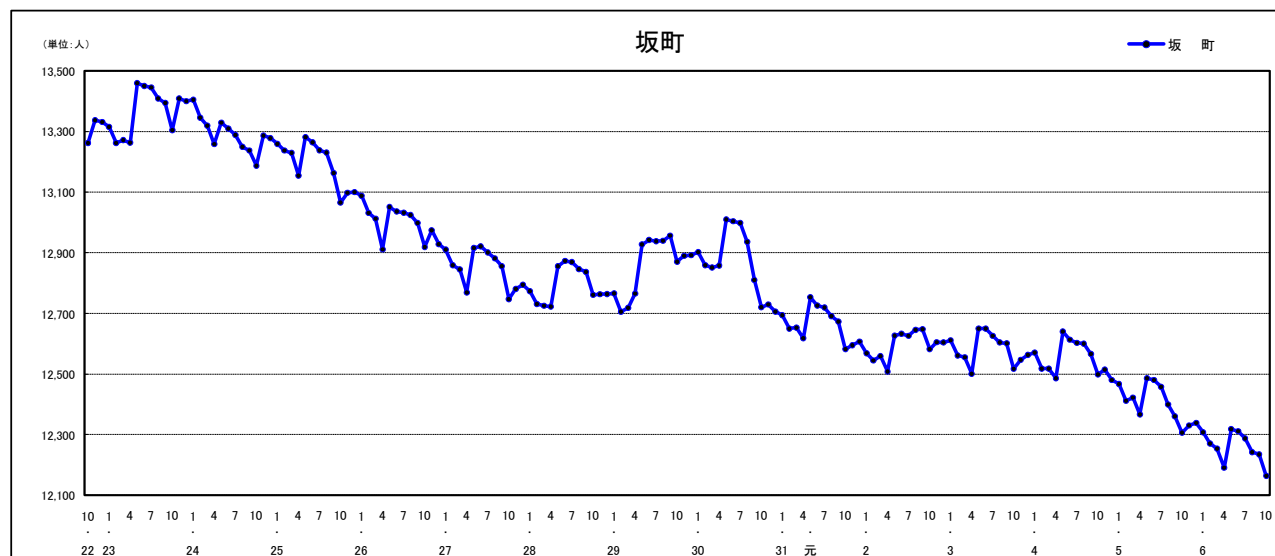

人口増減 (対前年同月差) の推移 [社会増減、自然増減別] (平成22年10月～)

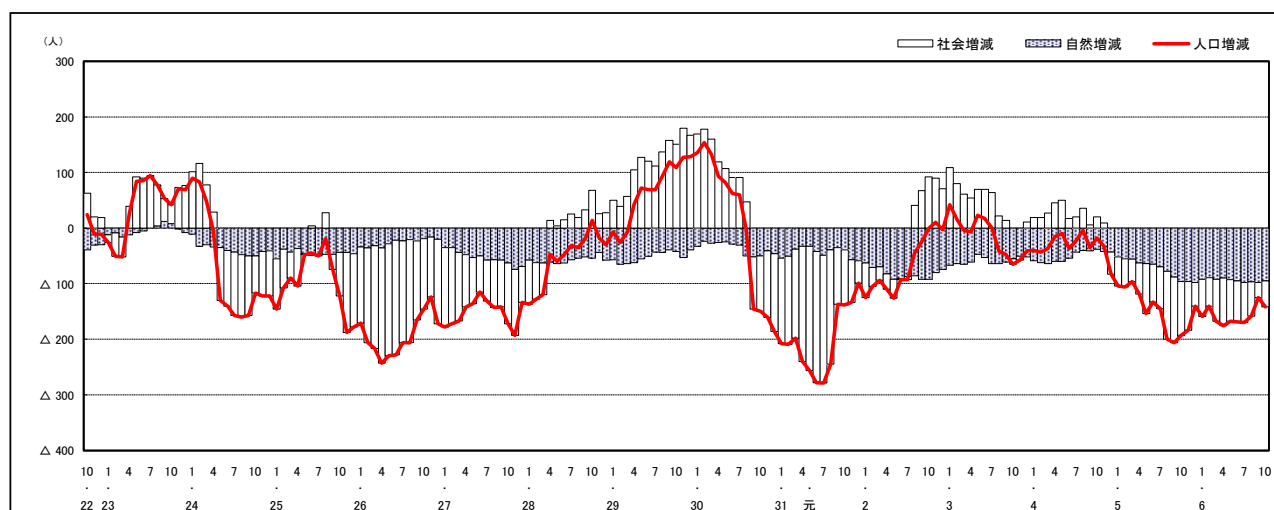

人口増減 (対前年同月差) の推移 [日本人、外国人別] (平成22年10月～)

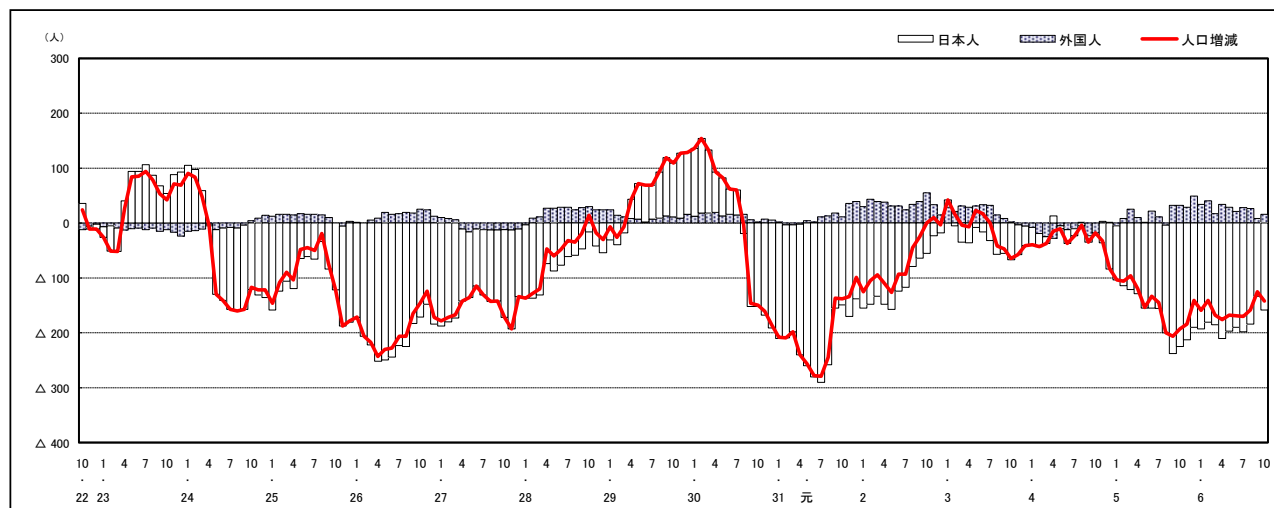

注) 国勢調査結果による推計人口の補正を行っており、社会増減は人口増減から自然増減を差し引いて算出している。

市区町別 推計人口の推移 (平成22年10月1日～)

安芸太田町

H22国勢調査時の人口	R6.10.1現在の人口	H22国勢調査後の増減数	H22国勢調査後の増減率
7,255人	5,082人	△ 2,173人	△29.95%

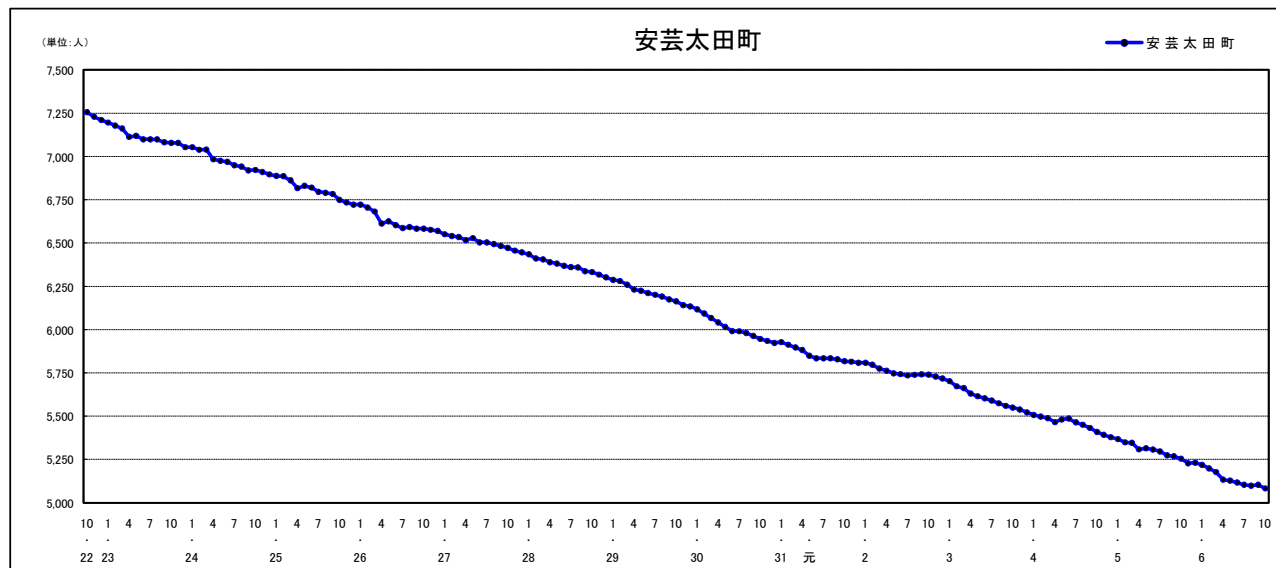

人口増減 (対前年同月差) の推移 [社会増減、自然増減別] (平成22年10月～)

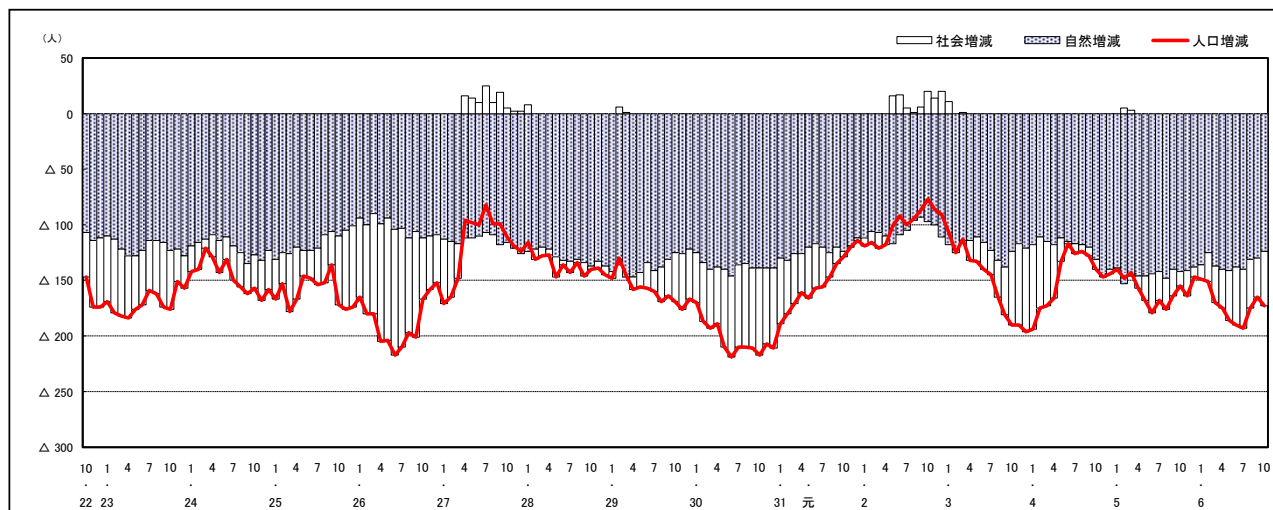

人口増減 (対前年同月差) の推移 [日本人、外国人別] (平成22年10月～)

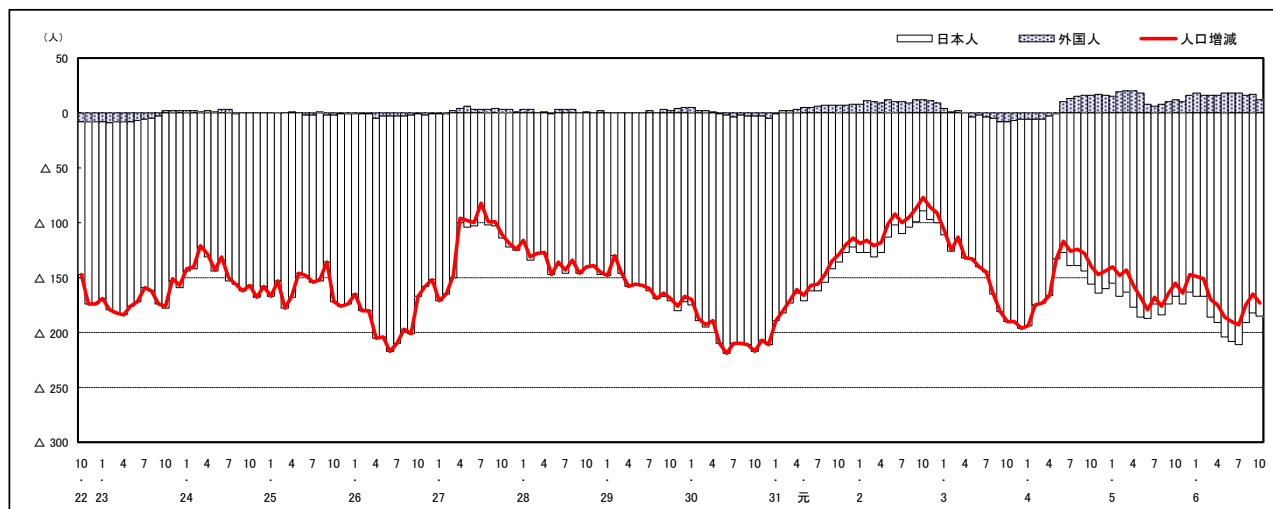

注) 国勢調査結果による推計人口の補正を行っており、社会増減は人口増減から自然増減を差し引いて算出している。

市区町別 推計人口の推移 (平成22年10月1日～)

北広島町

H22国勢調査時の人口	R6.10.1現在の人口	H22国勢調査後の増減数	H22国勢調査後の増減率
19,969人	16,518人	△ 3,451人	△17.28%

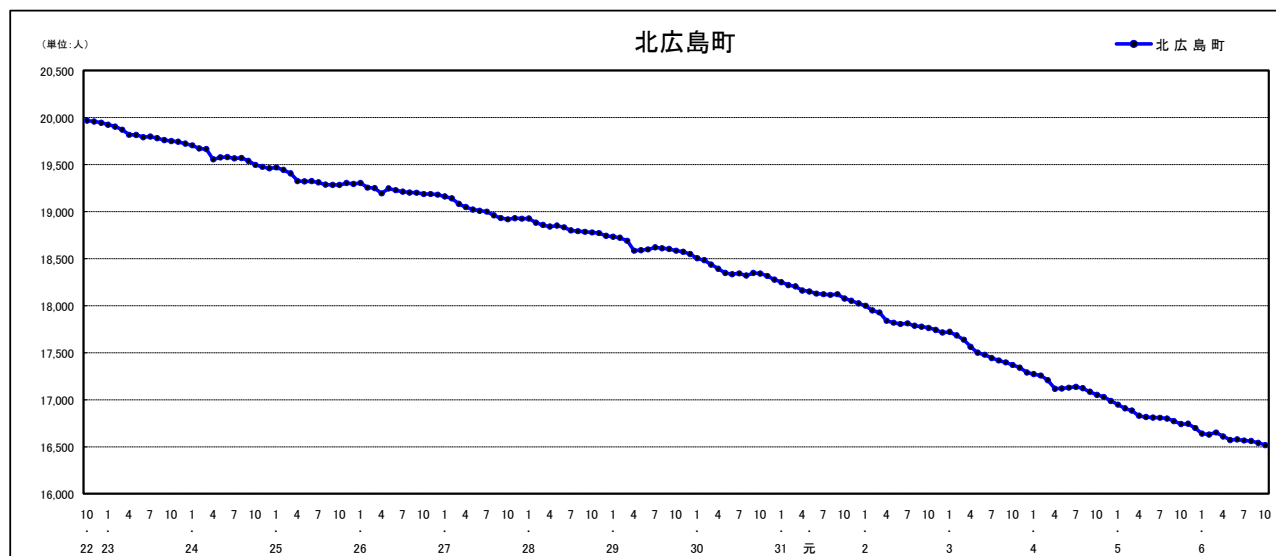

人口増減 (対前年同月差) の推移 [社会増減、自然増減別] (平成22年10月～)

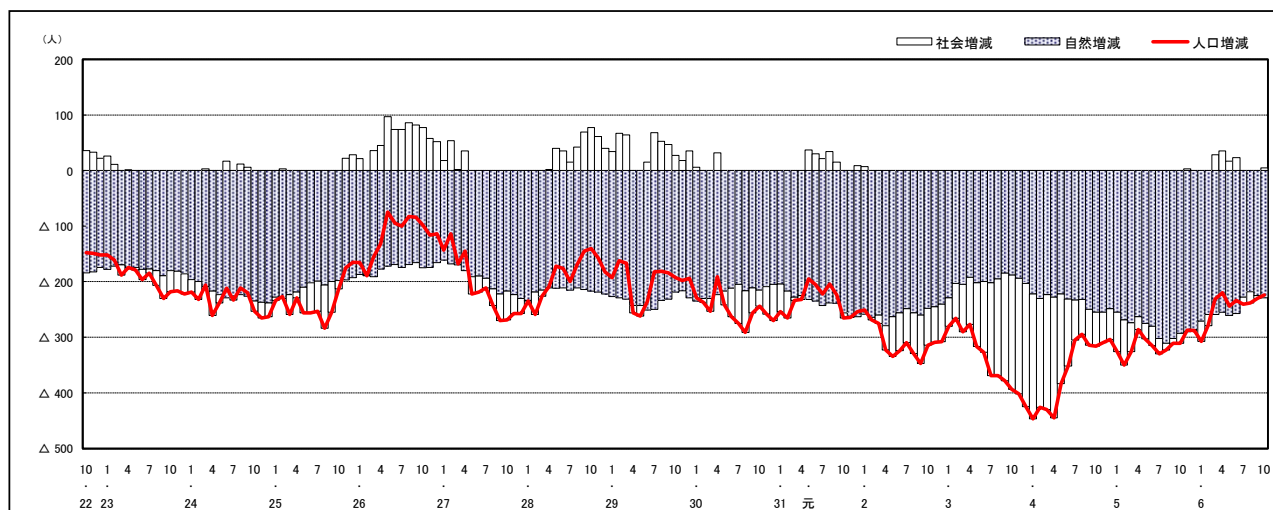

人口増減 (対前年同月差) の推移 [日本人、外国人別] (平成22年10月～)

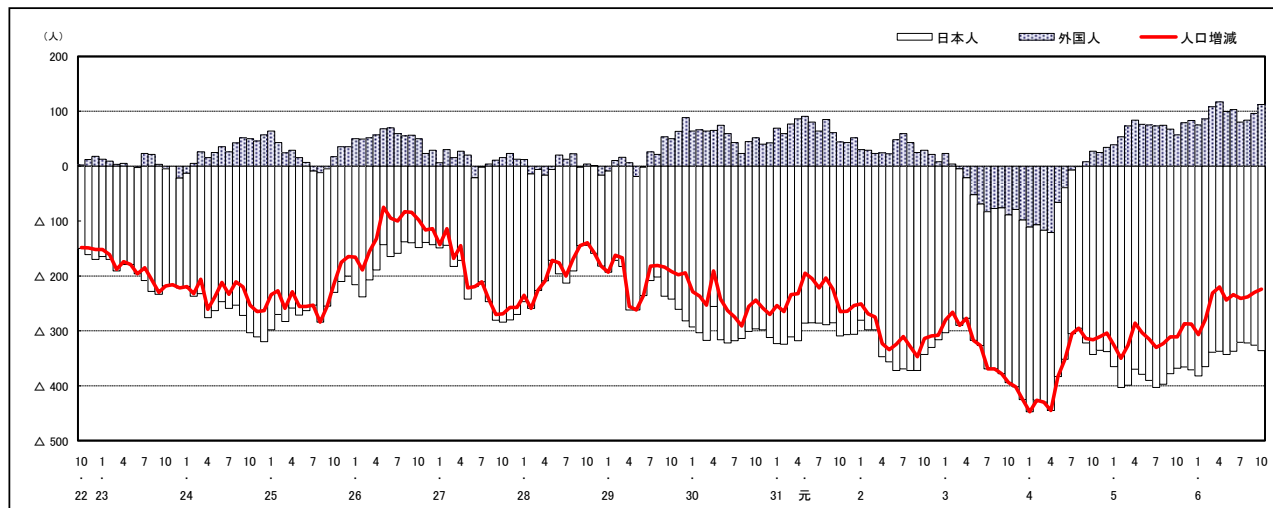

注) 国勢調査結果による推計人口の補正を行っており、社会増減は人口増減から自然増減を差し引いて算出している。

市区町別 推計人口の推移 (平成22年10月1日～)

大崎上島町

H22国勢調査時の人口	R6.10.1現在の人口	H22国勢調査後の増減数	H22国勢調査後の増減率
8,448人	6,622人	△ 1,826人	△21.61%

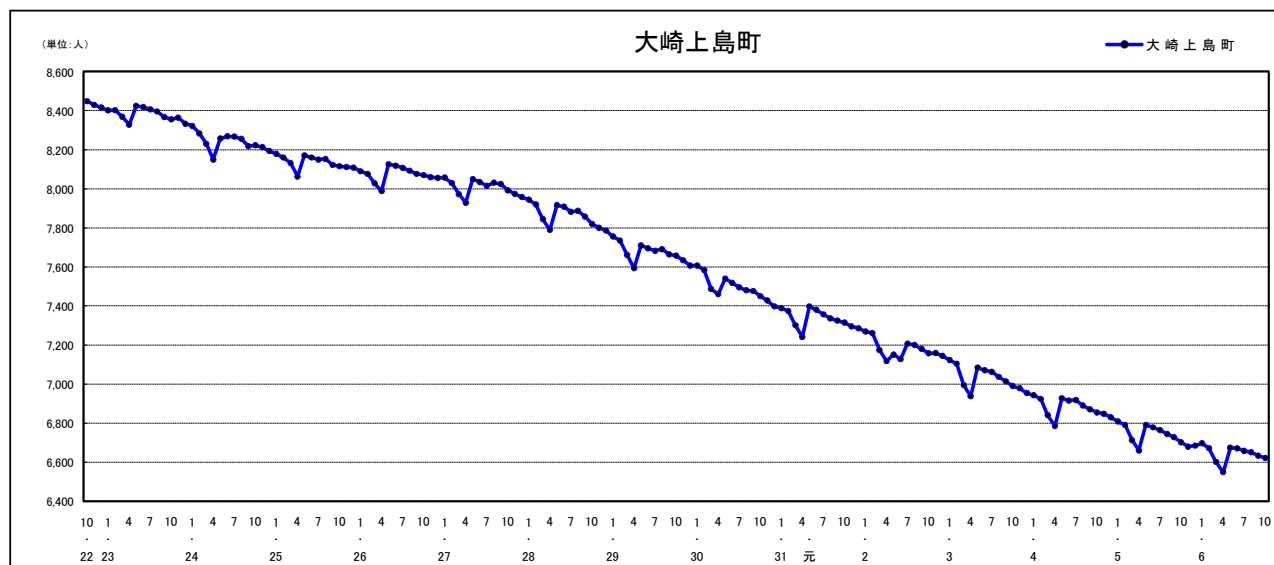

人口増減 (対前年同月差) の推移 [社会増減、自然増減別] (平成22年10月～)

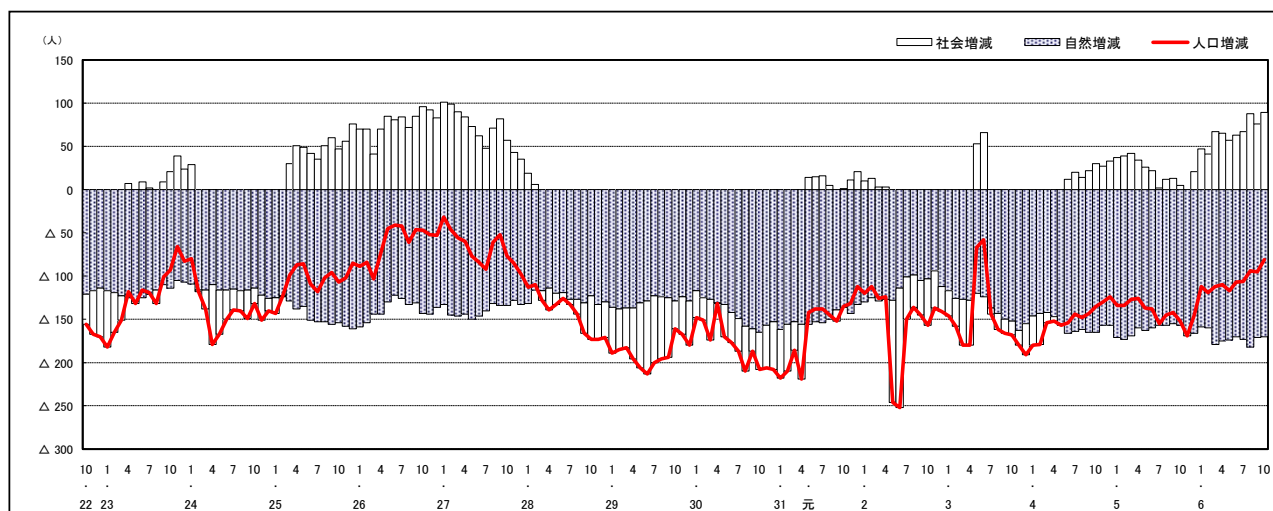

人口増減 (対前年同月差) の推移 [日本人、外国人別] (平成22年10月～)

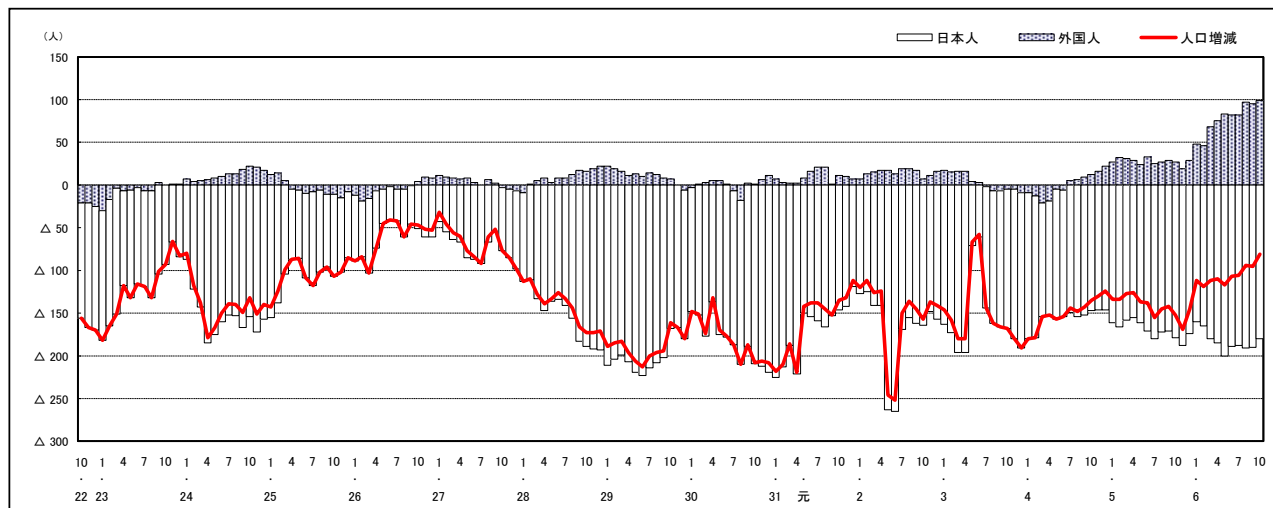

注) 国勢調査結果による推計人口の補正を行っており、社会増減は人口増減から自然増減を差し引いて算出している。

市区町別 推計人口の推移（平成22年10月1日～）

世羅町

H22国勢調査時の人口	R6.10.1現在の人口	H22国勢調査後の増減数	H22国勢調査後の増減率
17,549人	13,923人	△ 3,626人	△20.66%

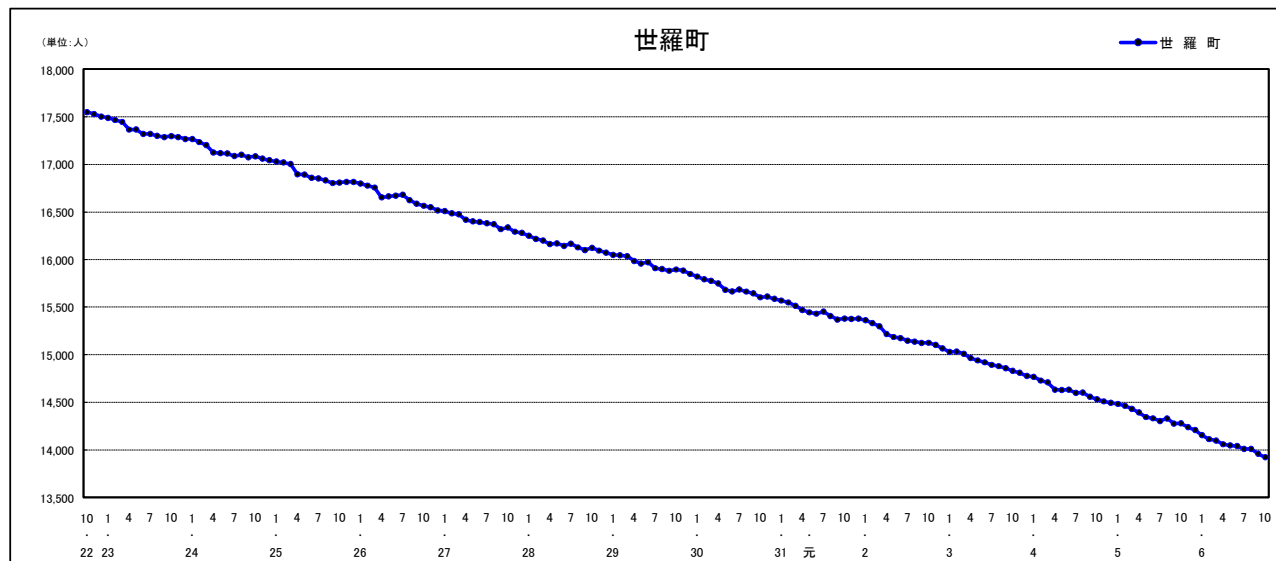

人口増減（対前年同月差）の推移 [社会増減、自然増減別]（平成22年10月～）

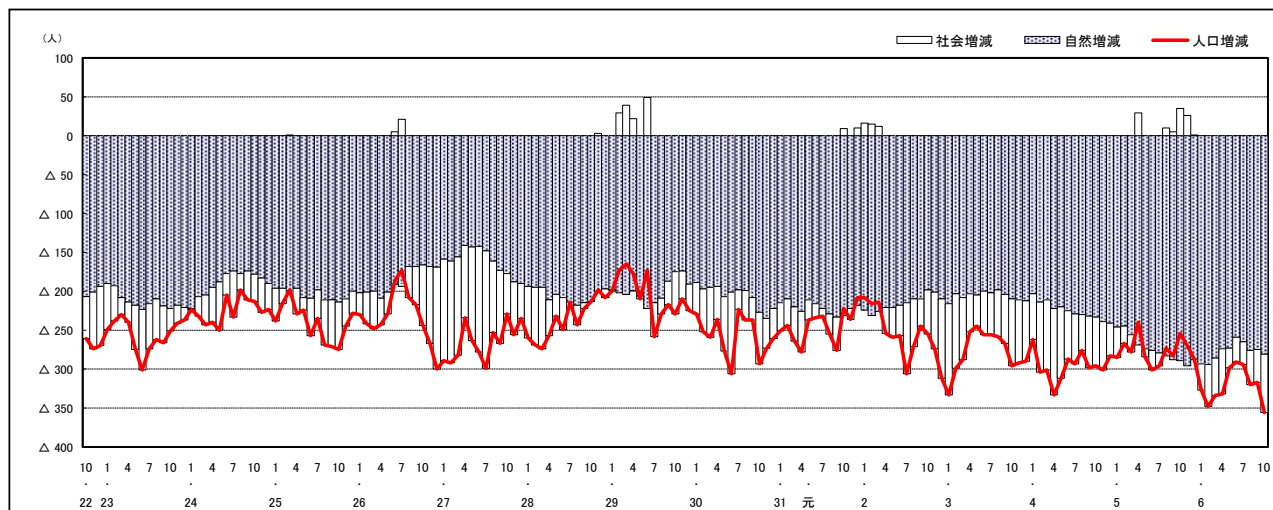

人口増減（対前年同月差）の推移 [日本人、外国人別]（平成22年10月～）

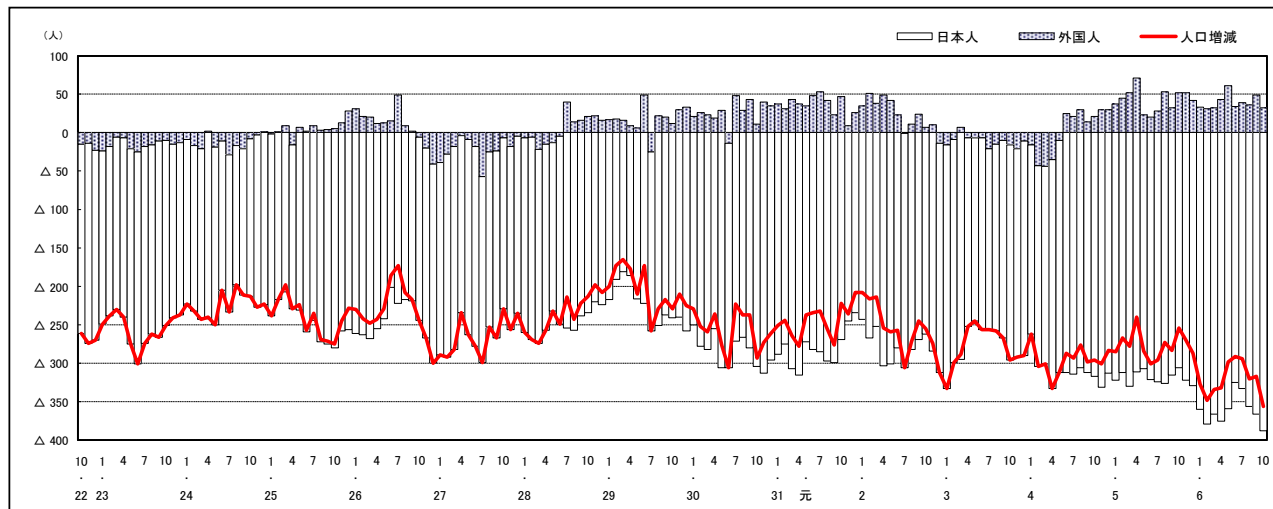

注) 国勢調査結果による推計人口の補正を行っており、社会増減は人口増減から自然増減を差し引いて算出している。

市区町別 推計人口の推移 (平成22年10月1日～)

神石高原町

H22国勢調査時の人口	R6.10.1現在の人口	H22国勢調査後の増減数	H22国勢調査後の増減率
10,350人	7,364人	△ 2,986人	△28.85%

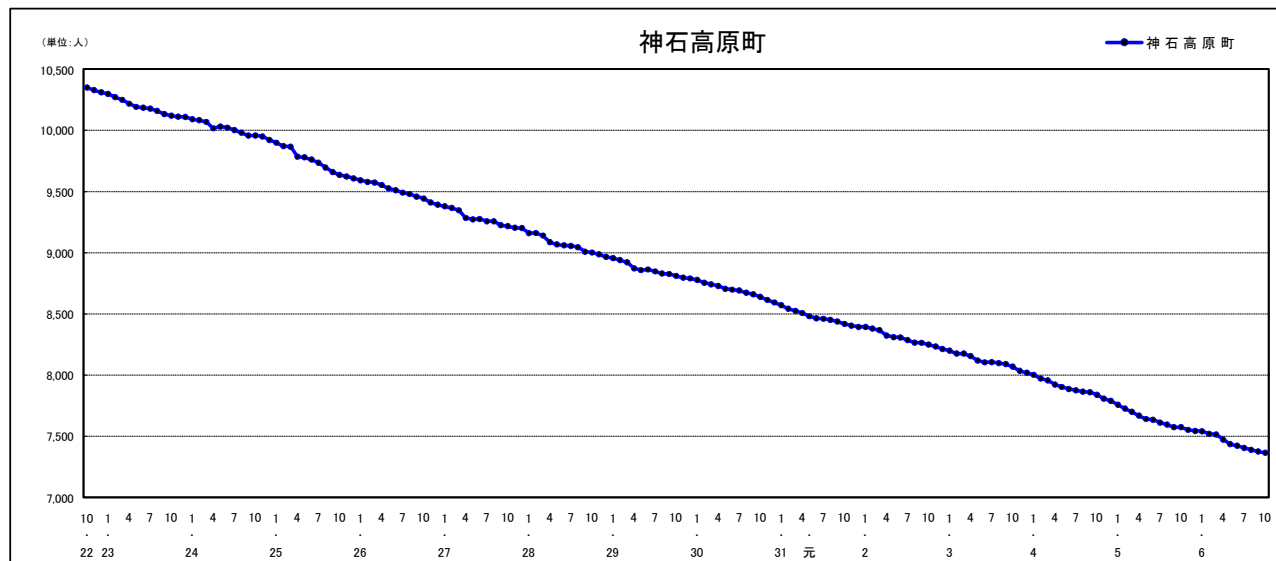

人口増減 (対前年同月差) の推移 [社会増減、自然増減別] (平成22年10月～)

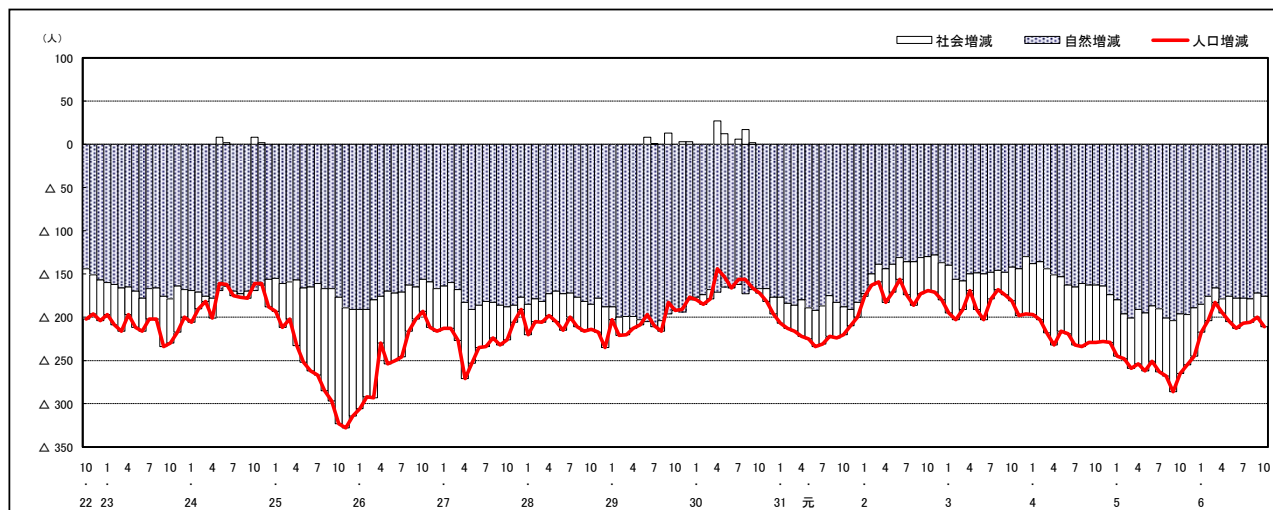

人口増減 (対前年同月差) の推移 [日本人、外国人別] (平成22年10月～)

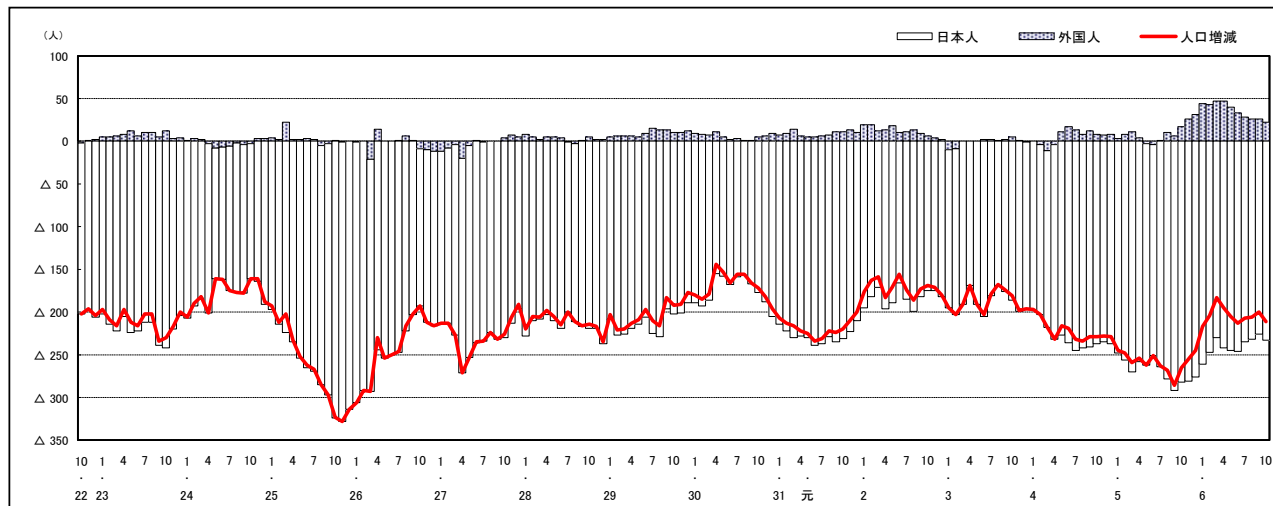

注) 国勢調査結果による推計人口の補正を行っており、社会増減は人口増減から自然増減を差し引いて算出している。

広島県人口移動統計調査の説明

1 調査方法(住民基本台帳法及び広島県人口移動統計調査甲調査による)

住民基本台帳人口に基づく1か月間の転入、転出、出生、死亡等の状況により推計している。

平成24年7月1日現在分までは、外国人については、外国人登録法に基づく台帳により集計していたが、平成24年8月1日現在分からは、外国人も住民基本台帳により集計している。

2 人口・世帯数の推計方法

(1) 人口

直近の国勢調査による人口を起点とし、1か月間の転入、転出、出生、死亡等を加減して月々の推計値を求めている。

なお、平成27年、令和2年国勢調査間の推計人口については、国勢調査結果に合わせた補正を行っている。

(2) 世帯数

直近の国勢調査による世帯数を基に、住民基本台帳法に基づく世帯数の増減数から推計値を求めている。

なお、平成30年4月1日現在分からは、世帯数については、年1回(10月1日現在)のみ調査をしている。

また、平成27年、令和2年国勢調査間の世帯数については、国勢調査結果に合わせた補正を行っている。

3 利用上の注意

表中の「転入」・「転出」は、県内の市区町間移動者数を含む。

【参考資料】

参考資料として、次の表を県の統計のホームページに掲載しています。

資料1-1 市区町別、月別社会増減(日本人+外国人)

資料1-2 市区町別、月別社会増減(日本人)

資料1-3 市区町別、月別社会増減(外国人)

資料2-1 市区町別、月別自然増減(日本人+外国人)

資料2-2 市区町別、月別出生者数(日本人+外国人)

資料2-3 市区町別、月別死亡者数(日本人+外国人)

広島県は、県民の皆様に対して、より分かりやすく、
より使いやすい統計情報の提供に努めています。
今後も広島県の「人口移動統計調査」をご利用ください。

〈次回公表予定日〉 令和6年12月5日(木)

令和6年11月発行

編集発行 広島県総務局統計課
〒730-8511 広島市中区基町10-52
TEL (082) 513-2533 (ダイヤルイン)

この報告書の内容は、広島県のホームページでも提供しています。

「広島県統計課」で検索してください。

ホームページアドレス <https://www.pref.hiroshima.lg.jp/soshiki/21/>