

# 出発までの流れ

STEP.01

**STEP1: コースを探す・オンライン説明会に参加する**

コース詳細・説明会予約は最下部に記載のQRコードよりご確認ください。

---

STEP.02

**STEP2: オンライン申込み**

予約締切  
12/15  
まで!

※定員になり次第締め切りになります。

各コース詳細ページの「申込みをする」ボタンより申込みください。  
(最下部に記載のQRコードよりご確認ください。)

---

STEP.03

**STEP3: 申込書の提出・申込金の振込み**

オンライン申込み後1週間程で申込書・申込金請求書(コース料金の一部金として5万円)を発送します。  
期日までに申込書提出・申込金振込みをお願いします。  
申込書提出・申込金振込みをもって、正式な申込完了となります。  
※クレジットカード支払いや分割払いは承っておりません  
※期日までに申込書提出・申込金振込みが確認できない場合はキャンセル扱いとなります(※1)

---

正式申込完了

---

STEP.04

**STEP4: 渡航手続書類・パスポートコピーの提出** 12月-1月

渡航手続書類(学校申込書等)・旅行代金残金請求書を発送します。  
期日までに渡航手続書類・パスポートコピーを提出ください。

---

STEP.05

**STEP5: 旅行代金残金・旅行代金に含まれない費用の振込み** 1月-2月

期日までに振込みをお願いします。  
※クレジットカード支払いや分割払いは承っておりません  
※旅行代金残金は旅行代金の全額から申込金(5万円)を差し引いた金額となります  
※旅行代金に含まれない費用は海外旅行保険料・空港施設利用料・各種諸税等となります

---

STEP.06

**STEP6: 出発前オリエンテーション(オンライン) 事前英語サポート(オンライン)** 2月

オリエンテーションでは持ち物・お金・インターネット・出発日の集合場所・滞在中の心構え等をお伝えします。

---

STEP.07

**STEP7: ホストファミリー情報のお伝え**

出発当日までに滞在するホームステイ先の情報をメールにてお送りします。

---

出発!

※1 申込書・申込金請求書は送達過程が確認ができる書留やレターパックにて発送します。  
日本郵便の郵便追跡サービスにて「お届け済み」となっている場合は書面を受け取り済みと判断します

説明会の予約もこちらから

コース詳細・残席状況・申込み・オンライン説明会申込みはホームページをご確認ください!

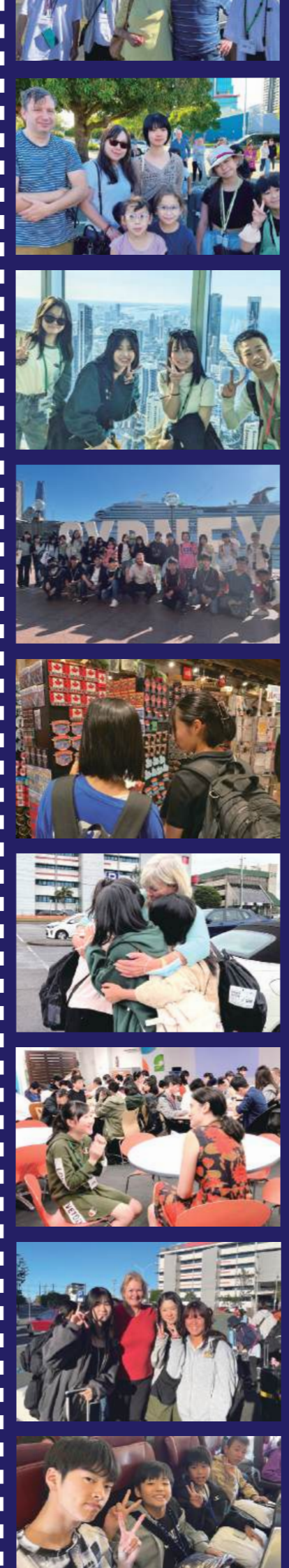

## 2025 小 中 高

Last Resortの

# 春

# 幼 留 学

- アクティビティ
- 語学学校
- キャンプ
- ホームステイ
- 事前英語サポート

- オーストラリア
- ニュージーランド
- カナダ
- アメリカ



「全コース日本からの引率付きで安心!」



Last Resortの  
**春'留学**  
小中高対象  
全コース日本からの引率付きで安心!



### 『春留学 2025』安心の3ポイント

#### 全コース日本からの引率付きだから安心!

日本人スタッフが空港から同行し滞在中もサポートするので初留学・初海外でも安心です!



#### 全コース東京・名古屋・大阪・福岡発着だから安心!

名古屋(名古屋駅)・大阪(伊丹空港)・福岡(福岡空港)へも引率がお迎え・お送りするので安心です!  
※国際線の発着は東京です



#### 全コース事前英語サポート付きだから安心!

留学先で使える英会話をネイティブ講師がレクチャー。英語力に自信がなくても安心です!(全3回・オンライン)

- 自己紹介・コミュニケーション
- ホームステイ滞在
- 日本の魅力を紹介(予定)

### コース紹介! 自分にあったコースを選ぼう!

#### 語学学校コース 小中高

ラストリゾートが主催するコースで語学学校に通います。小中学生はレッスン+アクティビティ、高校生はレッスン+自由時間です。引率が体調や困りごとの確認をする「点呼」を小中学生は朝夕2回、高校生は朝又は昼に1回行います。「まずは留学を経験してみたい」という方におすすめのコースです。

※バンクーバー・ハワイコースは高校生にもアクティビティが含まれます。



#### 現地校通学コース 中高

ラストリゾートが主催するコースで引率が同行しながら現地校に通学します。地元の中高生とパティが組まれ、授業に参加したり、スポーツ・美術・クッキング等を通して交流をしていきます。同世代の現地学生と交流したい方、積極性のある方、英会話に慣れている方におすすめのコースです。



#### キャンプコース 中高

語学学校が主催するキャンプに参加するコースです。どの年代でもレッスン+アクティビティが組まれています。ラストリゾートからの参加者だけではなくキャンプに参加する他団体の生徒とも交流できるので、大規模で賑やかなコースが良い方、より多くの友人を作りたい方におすすめです。



### 春留学・夏留学のいろいろ

#### 数字で見る

#### 夏留学 2024 お客様満足度

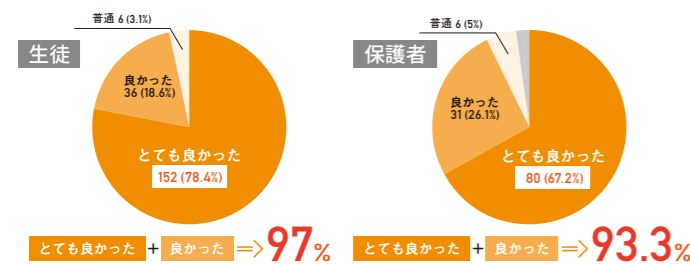

#### 参加者の声

##### 小学生の参加者

この留学に参加して、外国人との会話がたかさんできるようになりました。日本と文化が違うので、最初はなれなくても、あとから少しずつ慣れていき、楽しく過ごすことができました。私は「自信」を持つことが大切だと思います。

さらに詳しく

### 東京発着コース

国	コース名	期間	日数	発着	滞在	小学生(小5~)	中学生	高校生	旅行代金 航空券込み(円)		定員
									東京発着		
オーストラリア	ゴールドコースト 語学学校コース	3/15(土)~3/30(日)	16	成田	ホームステイ(HS)	●			596,000	10	
		3/22(土)~3/30(日)	9	成田			●		596,000	10	
	ゴールドコースト 現地校通学コース	3/22(土)~3/30(日)	9	成田				●	530,000	10	
		3/22(土)~3/30(日)	9	成田		●			546,000	10	
	ケアンズ キャンプコース	3/22(土)~3/30(日)	9	成田				●	546,000	10	
		3/22(土)~3/30(日)	9	成田				●	524,000	10	
	シドニー 語学学校コース	3/15(土)~3/30(日)	16	羽田					575,000	10	
		3/22(土)~3/30(日)	9	羽田				●	575,000	10	
	ニュージーランド	オークランド 語学学校コース	3/15(土)~3/31(月)	17		羽田			●(14歳~)	474,000	20
			3/22(土)~3/31(月)	10		羽田			●(14歳~)	607,000	15
カナダ	バンクーバー 語学学校コース	3/15(土)~3/30(日)	16	羽田				519,000	10		
		3/22(土)~3/30(日)	9	羽田			●	519,000	10		
	ハワイ 語学学校コース	3/15(土)~3/31(月)	17	成田				502,000	15		
		3/22(土)~3/31(月)	10	成田			●	502,000	15		
アメリカ	バンクーバー 語学学校コース	3/15(土)~3/30(日)	16	羽田				458,000	10		
		3/22(土)~3/30(日)	9	羽田			●	458,000	10		
	ハワイ 語学学校コース	3/15(土)~3/31(月)	17	成田				522,000	10		
		3/16(日)~4/1(火)	17	成田				522,000	10		
	ハワイ 語学学校コース	3/22(土)~3/31(月)	10	成田				523,000	10		
		3/22(土)~3/31(月)	10	成田				460,000	10		
オーストラリア	バンクーバー 語学学校コース	3/15(土)~3/30(日)	16	羽田				461,000	10		
		3/22(土)~3/30(日)	9	羽田			●(中1~中2)	690,000	10		
	ハワイ 語学学校コース	3/15(土)~3/31(月)	17	成田				602,000	10		
		3/16(日)~4/1(火)	17	成田				602,000	10		
	ハワイ 語学学校コース	3/22(土)~3/31(月)	10	成田				543,000	10		
		3/23(日)~4/1(火)	10	成田				543,000	10		
ニュージーランド	バンクーバー 語学学校コース	3/15(土)~3/30(日)	16	羽田				565,000	10		
		3/22(土)~3/30(日)	9	羽田			●(中3~高3)	692,000	20		
	ハワイ 語学学校コース	3/15(土)~3/31(月)	17	成田				739,000	20		
		3/16(日)~4/1(火)	17	成田				739,000	20		
	ハワイ 語学学校コース	3/22(土)~3/31(月)	10	成田				521,000	20		
		3/23(日)~4/1(火)	10	成田				521,000	20		
ハワイ 語学学校コース	3/22(土)~3/31(月)	10	成田				538,000	20			
	3/23(日)~4/1(火)	10	成田				538,000	20			

### 名古屋駅・伊丹空港・福岡空港発着コース

国	コース名	期間	日数	発着	滞在	小学生	中学生	高校生	名古屋駅,伊丹空港発着		福岡空港発着		定員
オーストラリア	ゴールドコースト 語学学校コース	3/15(土)~3/31(月)	17	全コース「名古屋駅」「伊丹空港」「福岡空港」3都市からの発着あり	ホームステイ(HS)	●			651,000	656,000	10		
		3/22(土)~3/31(月)	10				●		651,000	656,000	10		
	ゴールドコースト 現地校通学コース	3/22(土)~3/31(月)	10					●		585,000	590,000	10	
		3/22(土)~3/31(月)	10			●			601,000	606,000	10		
	ケアンズ キャンプコース	3/22(土)~3/31(月)	10						●	601,000	606,000	10	
		3/22(土)~3/31(月)	10					●		579,000	584,000	10	
	シドニー 語学学校コース	3/15(土)~3/31(月)	17							630,000	635,000	10	
		3/22(土)~3/31(月)	10					●		630,000	635,000	10	
	ニュージーランド	オークランド 語学学校コース	3/15(土)~3/31(月)			17					529,000	534,000	20
			3/22(土)~3/31(月)			10			●		657,000	657,000	15
カナダ	バンクーバー 語学学校コース	3/15(土)~3/31(月)	17					569,000	569,000	10			
		3/22(土)~3/31(月)	10			●		552,000	555,000	15			
	ハワイ 語学学校コース	3/15(土)~3/31(月)	17					508,000	511,000	10			
		3/22(土)~3/31(月)	10				●(14歳~)	562,000	565,000	10			
	ハワイ 語学学校コース	3/15(土)~3/31(月)	17					563,000	566,000	10			
		3/22(土)~3/31(月)	10				●(14歳~)	500,000	505,000	10			
アメリカ	バンクーバー 語学学校コース	3/15(土)~3/31(月)	17					501,000	506,000	10			
		3/22(土)~3/31(月)	10				●(中1~中2)	740,000	740,000	10			
	ハワイ 語学学校コース	3/15(土)~3/31(月)	17					652,000	652,000	10			
		3/22(土)~3/31(月)	10				●(中1~中2)	593,000	596,000	10			
	ハワイ 語学学校コース	3/15(土)~3/31(月)	17					615,000	618,000	10			
		3/22(土)~3/31(月)	10				●(中3~高3)	737,000	741,000	20			
ハワイ 語学学校コース	3/15(土)~3/31(月)	17					784,000	788,000	20				
	3/22(土)~3/31(月)	10				●	566,000	573,000	20				
ハワイ 語学学校コース	3/22(土)~3/31(月)	10					583,000	590,000	20				
	3/23(日)~4/1(火)	10					583,000	590,000	20				

※2024年9月1日時点の予定内容のため変更になる可能性があります。詳細はホームページをご確認ください  
※定員は東京・名古屋駅・伊丹空港・福岡空港発着コースの合計です

## 春留学2025 日程表

### 【小学生】ゴールドコースト 語学学校コース 16日間・17日間コース

日数	東京発着 名古屋駅発着 伊丹空港発着 福岡空港発着 月日 3/15(土) 出発	交通機関	予定	詳細	宿泊	食事		
						朝	昼	夜
1	3/15(土)	新幹線 在来線(在来線特急) 航空機 空港リムジンバス 専用バス	名古屋駅発着 名古屋駅 集合 12:30(予定) 名古屋駅 出発 13:00 品川駅 到着 14:30 東京駅 出発 14:50 成田空港 到着 16:00 (東京発着に合流)	福岡空港発着 福岡空港 集合 10:45(予定) 福岡空港 出発 JAL 312便 12:10 羽田空港 到着 13:50 羽田空港 出発 15:00 成田空港 到着 16:30 (東京発着に合流)	機内	-	-	機内食
			伊丹空港発着 伊丹空港 集合 11:30(予定) 伊丹空港 出発 JAL 116便 12:30 羽田空港 到着 13:40 羽田空港 出発 15:00 成田空港 到着 16:30 (東京発着に合流)	※昼食は各自にてお待ちください。 航空機内へも持ち込みいただけます。 新幹線乗車前、飛行機搭乗前に自由時間を設けての 昼食購入の時間は予定しておりません				
2	3/16(日)	専用バス ホストファミリー による送迎	ブリスベン空港 到着 06:35 ブリスベン空港 出発 08:30 ゴールドコースト 到着 09:30	ブリスベン空港からゴールドコーストへ移動 ホストファミリーと対面。ホームステイ滞在開始	ホーム ステイ(HS)	機内食	HS	HS
3	3/17(月)	ホストファミリーによる送迎		午前：オリエンテーション・英語レッスン 午後：アクティビティ Q1展望台+サーファーズWalk (街中散策)	HS	HS	HS	HS
4	3/18(火)	ホストファミリーによる送迎	語学学校へ通学 09:00~15:00	午前：英語レッスン 午後：アポリジニアート ワークショップ				
5	3/19(水)	ホストファミリーによる送迎	午前レッスン 09:00~12:30 ランチ休憩 12:30~13:00 午後レッスン 13:00~15:00	午前：英語レッスン 午後：オーストラリアと日本の違いを学ぶ (スーパー訪問)				
6	3/20(木)	ホストファミリーによる送迎	※アクティビティにより変更の可能性あり	午前：英語レッスン 午後：クッキング (ラミントンケーキ)				
7	3/21(金)	ホストファミリーによる送迎		終日：Movie word				
8	3/22(土)		ホストファミリーと過ごします (外出をお約束するものではありません)					
9	3/23(日)							
10	3/24(月)	ホストファミリーによる送迎		午前：英語レッスン 午後：Game on the beach				
11	3/25(火)	ホストファミリーによる送迎	語学学校へ通学 09:00~15:00	午前：英語レッスン 午後：TLA Amazing Race				
12	3/26(水)	ホストファミリーによる送迎	午前レッスン 09:00~12:30 ランチ休憩 12:30~13:00 午後レッスン 13:00~15:00	午前：英語レッスン 午後：Broadbeach walk				
13	3/27(木)	ホストファミリーによる送迎	※アクティビティにより変更の可能性あり	午前：英語レッスン 午後：卒業式+オーストラリアBBQ体験				
14	3/28(金)	ホストファミリーによる送迎		終日：Currumbin Sanctuary				
15	3/29(土)		ホストファミリーと過ごします (外出をお約束するものではありません)					
16	3/30(日)	ホストファミリーによる送迎 専用バス ジェットスター航空 009便	ゴールドコースト 出発 05:30頃 ブリスベン空港 到着 06:30 ブリスベン空港 出発 09:30 成田空港 到着 17:40 成田空港 解散 18:45頃 (東京発着コースは以上となります)	ゴールドコーストからブリスベン空港へ移動	-	HS	機内食	-
		空港リムジンバス 専用バス	成田空港 出発 20:00頃 羽田空港近郊ホテル 到着 21:30頃	成田空港から羽田空港近郊ホテルへ移動 ホテル泊(シングルルーム)	ホテル	-	-	お弁当
17	3/31(月)	専用バス 航空機 在来線 新幹線	名古屋駅発着 ホテル 出発 10:00頃 品川駅 到着 10:25 品川駅 出発 10:50 名古屋駅 到着 12:20 名古屋駅 解散 12:30頃	福岡空港発着 ホテル 出発 10:00頃 羽田空港 到着 10:20 羽田空港 出発 JAL 315便 11:00 福岡空港 到着 12:50 福岡空港 解散 13:10頃	-	ホテル	-	-

※状況によりスケジュールは変更になる可能性があります。

## 春留学2025 日程表

### 【小学生】ゴールドコースト 語学学校コース 9日間・10日間コース

日数	東京発着 名古屋駅発着 伊丹空港発着 福岡空港発着		交通機関	予定	詳細	宿泊	食事		
	月日						朝	昼	夜
	3/22(土) 出発								
1	3/22(土)	新幹線 在来線(在来線特急) 航空機 空港リムジンバス 専用バス	名古屋駅発着 名古屋駅 集合 12:30(予定) 名古屋駅 出発 13:00 品川駅 到着 14:30 東京駅 出発 14:50 成田空港 到着 16:00 (東京発着に合流)	伊丹空港発着 伊丹空港 集合 11:30(予定) 伊丹空港 出発 JAL 116便 12:30 羽田空港 到着 13:40 羽田空港 出発 15:00 成田空港 到着 16:30 (東京発着に合流)	福岡空港発着 福岡空港 集合 10:45(予定) 福岡空港 出発 JAL 312便 12:10 羽田空港 到着 13:50 羽田空港 出発 15:00 成田空港 到着 16:30 (東京発着に合流)	機内	-	-	機内食
			東京発着 成田空港 集合 17:00(予定) 成田空港 出発 20:00						
2	3/23(日)	専用バス ホストファミリー による送迎	ブリスベン空港 到着 06:35 ブリスベン空港 出発 08:30 ゴールドコースト 到着 09:30	ブリスベン空港からゴールドコーストへ移動 ホストファミリーと対面。ホームステイ滞在開始	ホーム ステイ(HS)	機内食	HS	HS	
3	3/24(月)	ホストファミリーによる送迎		午前：オリエンテーション・英語レッスン 午後：アクティビティ Q1展望台+サーファーズWalk (街中散策)	HS	HS	HS	HS	
4	3/25(火)	ホストファミリーによる送迎	語学学校へ通学 09:00~15:00	午前：英語レッスン 午後：アボリジニアート ワークショップ					
5	3/26(水)	ホストファミリーによる送迎	午前レッスン 09:00~12:30 ランチ休憩 12:30~13:00 午後レッスン 13:00~15:00	午前：英語レッスン 午後：Broadbeach walk・スーパー買い物体験					
6	3/27(木)	ホストファミリーによる送迎	※アクティビティにより変更の可能性あり	午前：英語レッスン 午後：卒業式+オーストラリアBBQ体験					
7	3/28(金)	ホストファミリーによる送迎		終日：Currumbin Sanctuary					
8	3/29(土)		ホストファミリーと過ごします (外出をお約束するものではありません)						
9	3/30(日)	ホストファミリーによる送迎 専用バス カンタス航空 061便	ゴールドコースト 出発 06:30頃 ブリスベン空港 到着 07:30 ブリスベン空港 出発 10:30 成田空港 到着 18:45 成田空港 解散 19:45頃 (東京発着コースは以上となります)	ゴールドコーストからブリスベン空港へ移動					-
		空港リムジンバス 専用バス	成田空港 出発 20:00頃 羽田空港近郊ホテル 到着 21:30頃	成田空港から羽田空港近郊ホテルへ移動 ホテル泊(シングルルーム)	ホテル	-	-	お弁当	
10	3/31(月)	専用バス 航空機 在来線 新幹線	名古屋駅発着 ホテル 出発 10:00頃 品川駅 到着 10:25 品川駅 出発 10:50 名古屋駅 到着 12:20 名古屋駅 解散 12:30頃	福岡空港発着 ホテル 出発 10:00頃 羽田空港 到着 10:20 羽田空港 出発 JAL 315便 11:00 福岡空港 到着 12:50 福岡空港 解散 13:10頃	-	ホテル	-	-	

※状況によりスケジュールは変更になる可能性があります。

## 春留学2025 日程表

### 【中学生】ゴールドコースト 語学学校コース 16日間・17日間コース

日数	東京発着 名古屋発着 伊丹空港発着 福岡空港発着		交通機関	予定	詳細	宿泊	食事			
	月日						朝	昼	夜	
	3/15(土) 出発									
1	3/15(土)	新幹線 在来線(在来線特急) 航空機 空港リムジンバス 専用バス	名古屋発着 名古屋駅 集合 12:30(予定) 名古屋駅 出発 13:00 品川駅 到着 14:30 東京駅 出発 14:50 成田空港 到着 16:00 (東京発着に合流)	福岡空港発着 福岡空港 集合 10:45(予定) 福岡空港 出発 JAL 312便 12:10 羽田空港 到着 13:50 羽田空港 出発 15:00 成田空港 到着 16:30 (東京発着に合流)	機内	-	-	機内食		
			伊丹空港発着 伊丹空港 集合 11:30(予定) 伊丹空港 出発 JAL 116便 12:30 羽田空港 到着 13:40 羽田空港 出発 15:00 成田空港 到着 16:30 (東京発着に合流)	※昼食は各自にてお待ちください。 航空機内へも持ち込みいただけます。 新幹線乗車前、飛行機搭乗前に自由時間を設けての 昼食購入の時間は予定しておりません						
2	3/16(日)	専用バス ホストファミリー による送迎	東京発着 成田空港 集合 18:00(予定) 成田空港 出発 21:00	プリズベン空港 到着 06:35 プリズベン空港 出発 08:30 ゴールドコースト 到着 09:30	プリズベン空港からゴールドコーストへ移動 ホストファミリーと対面。ホームステイ滞在開始	ホーム ステイ(HS)	機内食	HS	HS	
3	3/17(月)	ホストファミリーによる送迎			午前：オリエンテーション・英語レッスン 午後：アクティビティ Q1展望台+サーファーズWalk (街中散策)					
4	3/18(火)	ホストファミリーによる送迎		語学学校へ通学 09:00~15:00	午前：英語レッスン 午後：アポロニアート ワークショップ					
5	3/19(水)	ホストファミリーによる送迎		午前レッスン 09:00~12:30 ランチ休憩 12:30~13:00 午後レッスン 13:00~15:00	午前：英語レッスン 午後：オーストラリアと日本の違いを学ぶ (スーパー訪問)					
6	3/20(木)	ホストファミリーによる送迎		※アクティビティにより変更の可能性あり	午前：英語レッスン 午後：クッキング (ラミネトケーキ)					
7	3/21(金)	ホストファミリーによる送迎			終日：Movie word					
8	3/22(土)			ホストファミリーと過ごします (外出をお約束するものではありません)						
9	3/23(日)					HS	HS	HS	HS	
10	3/24(月)	ホストファミリーによる送迎			午前：英語レッスン 午後：Game on the beach					
11	3/25(火)	ホストファミリーによる送迎		語学学校へ通学 09:00~15:00	午前：英語レッスン 午後：TLA Amazing Race					
12	3/26(水)	ホストファミリーによる送迎		午前レッスン 09:00~12:30 ランチ休憩 12:30~13:00 午後レッスン 13:00~15:00	午前：英語レッスン 午後：Broadbeach walk					
13	3/27(木)	ホストファミリーによる送迎		※アクティビティにより変更の可能性あり	午前：英語レッスン 午後：卒業式+オーストラリアBBQ体験					
14	3/28(金)	ホストファミリーによる送迎			終日：Currumbin Sanctuary					
15	3/29(土)			ホストファミリーと過ごします (外出をお約束するものではありません)						
16	3/30(日)	ホストファミリーによる送迎 専用バス ジェットスター航空 009便	ゴールドコースト 出発 05:30頃 プリズベン空港 到着 06:30 プリズベン空港 出発 09:30 成田空港 到着 17:40 成田空港 解散 18:45頃 (東京発着コースは以上となります)	ゴールドコーストからプリズベン空港へ移動		-	HS	機内食	-	
		空港リムジンバス 専用バス	成田空港 出発 20:00頃 羽田空港近郊ホテル 到着 21:30頃	成田空港から羽田空港近郊ホテルへ移動 ホテル泊(シングルルーム)	ホテル	-	-	お弁当		
17	3/31(月)	専用バス 航空機 在来線 新幹線	名古屋発着 ホテル 出発 10:00頃 品川駅 到着 10:25 品川駅 出発 10:50 名古屋駅 到着 12:20 名古屋駅 解散 12:30頃	福岡空港発着 ホテル 出発 10:00頃 羽田空港 到着 10:20 羽田空港 出発 JAL 315便 11:00 福岡空港 到着 12:50 福岡空港 解散 13:10頃		-	ホテル	-	-	

※状況によりスケジュールは変更になる可能性がございます。

## 春留学2025 日程表

### 【中学生】ゴールドコースト 語学学校コース 9日間・10日間コース

日数	東京発着 名古屋駅発着 伊丹空港発着 福岡空港発着		交通機関	予定	詳細	宿泊	食事		
	月日						朝	昼	夜
	3/22(土) 出発								
1	3/22(土)	新幹線 在来線(在来線特急) 航空機 空港リムジンバス 専用バス	名古屋駅発着 名古屋駅 集合 12:30(予定) 名古屋駅 出発 13:00 品川駅 到着 14:30 東京駅 出発 14:50 成田空港 到着 16:00 (東京発着に合流)  伊丹空港発着 伊丹空港 集合 11:30(予定) 伊丹空港 出発 JAL 116便 12:30 羽田空港 到着 13:40 羽田空港 出発 15:00 成田空港 到着 16:30 (東京発着に合流)  福岡空港発着 福岡空港 集合 10:45(予定) 福岡空港 出発 JAL 312便 12:10 羽田空港 到着 13:50 羽田空港 出発 15:00 成田空港 到着 16:30 (東京発着に合流)	※昼食は各自にてお待ちください。 航空機内へも持ち込みいただけます。 新幹線乗車前、飛行機搭乗前に自由時間を設けての 昼食購入の時間は予定しておりません	機内	-	-	機内食	
			カンタス航空 062便	東京発着 成田空港 集合 17:00(予定) 成田空港 出発 20:00					
2	3/23(日)	専用バス ホストファミリー による送迎	ブリスベン空港 到着 06:35 ブリスベン空港 出発 08:30 ゴールドコースト 到着 09:30	ブリスベン空港からゴールドコーストへ移動 ホストファミリーと対面。ホームステイ滞在開始	ホーム ステイ(HS)	機内食	HS	HS	
3	3/24(月)	ホストファミリーによる送迎		午前：オリエンテーション・英語レッスン 午後：アクティビティ Q1展望台+サーファーズWalk (街中散策)	HS	HS	HS	HS	
4	3/25(火)	ホストファミリーによる送迎	語学学校へ通学 09:00~15:00	午前：英語レッスン 午後：アポロジニアート ワークショップ					
5	3/26(水)	ホストファミリーによる送迎	午前レッスン 09:00~12:30 ランチ休憩 12:30~13:00 午後レッスン 13:00~15:00	午前：英語レッスン 午後：Broadbeach walk・スーパー買い物体験					
6	3/27(木)	ホストファミリーによる送迎	※アクティビティにより変更の可能性あり	午前：英語レッスン 午後：卒業式+オーストラリアBBQ体験					
7	3/28(金)	ホストファミリーによる送迎		終日：Currumbin Sanctuary					
8	3/29(土)		ホストファミリーと過ごします (外出をお約束するものではありません)						
9	3/30(日)	ホストファミリーによる送迎 専用バス カンタス航空 061便	ゴールドコースト 出発 06:30頃 ブリスベン空港 到着 07:30 ブリスベン空港 出発 10:30 成田空港 到着 18:45 成田空港 解散 19:45頃 (東京発着コースは以上となります)	ゴールドコーストからブリスベン空港へ移動					-
		空港リムジンバス 専用バス	成田空港 出発 20:00頃 羽田空港近郊ホテル 到着 21:30頃	成田空港から羽田空港近郊ホテルへ移動 ホテル泊(シングルレーム)	ホテル	-	-	お弁当	
10	3/31(月)	専用バス 航空機 在来線 新幹線	名古屋駅発着 ホテル 出発 10:00頃 品川駅 到着 10:25 品川駅 出発 10:50 名古屋駅 到着 12:20 名古屋駅 解散 12:30頃  伊丹空港発着 ホテル 出発 10:00頃 羽田空港 到着 10:20 羽田空港 出発 JAL 115便 11:30 伊丹空港 到着 12:35 伊丹空港 解散 13:00頃	福岡空港発着 ホテル 出発 10:00頃 羽田空港 到着 10:20 羽田空港 出発 JAL 315便 11:00 福岡空港 到着 12:50 福岡空港 解散 13:10頃	-	ホテル	-	-	

※状況によりスケジュールは変更になる可能性があります。

春留学2025 日程表

【高校生】ゴールドコースト 語学学校コース 16日間・17日間コース

日数	東京発着 名古屋発着 伊丹空港発着 福岡空港発着 月日 3/15(土) 出発	交通機関	予定	詳細	宿泊	食事			
						朝	昼	夜	
1	3/15(土)	新幹線 在来線(在来線特急) 航空機 空港リムジンバス 専用バス	名古屋駅発着 名古屋駅 集合 12:30(予定) 名古屋駅 出発 13:00 品川駅 到着 14:30 東京駅 出発 14:50 成田空港 到着 16:00 (東京発着に合流)  伊丹空港発着 伊丹空港 集合 11:30(予定) 伊丹空港 出発 JAL 116便 12:30 羽田空港 到着 13:40 羽田空港 出発 15:00 成田空港 到着 16:30 (東京発着に合流)  福岡空港発着 福岡空港 集合 10:45(予定) 福岡空港 出発 JAL 312便 12:10 羽田空港 到着 13:50 羽田空港 出発 15:00 成田空港 到着 16:30 (東京発着に合流)  ジェットスター航空 010便	東京発着 成田空港 集合 18:00(予定) 成田空港 出発 21:00	※昼食は各自にてお待ちください。 航空機内へも持ち込みいただけます。 新幹線乗車前、飛行機搭乗前に自由時間を設けての 昼食購入の時間は予定しておりません	機内	-	-	機内食
2	3/16(日)	専用バス ホストファミリー による送迎	ブリスベン空港 到着 06:35 ブリスベン空港 出発 08:30 ゴールドコースト 到着 09:30	ブリスベン空港からゴールドコーストへ移動 オリエンテーション (公共交通機関の乗り方説明など) ホストファミリーと対面。ホームステイ滞在開始	ホーム ステイ(HS)	機内食	HS	HS	
3	3/17(月)	公共交通機関にて通学	語学学校へ通学 08:00~13:30	午前：オリエンテーション・英語レッスン 午後：ラストリゾート主催アクティビティ Q1展望台+サーファーズWalk (街中散策)					
4	3/18(火)	公共交通機関にて通学	語学学校へ通学 08:00~13:30						
5	3/19(水)	公共交通機関にて通学	語学学校へ通学 08:00~13:30						
6	3/20(木)	公共交通機関にて通学	語学学校へ通学 08:00~13:30						
7	3/21(金)	公共交通機関にて通学	終日アクティビティ (語学学校より移動)	Movie word					
8	3/22(土)		自由時間						
9	3/23(日)		自由時間		HS	HS	HS	HS	
10	3/24(月)	公共交通機関にて通学	語学学校へ通学 08:00~13:30						
11	3/25(火)	公共交通機関にて通学	語学学校へ通学 08:00~13:30						
12	3/26(水)	公共交通機関にて通学	語学学校へ通学 08:00~13:30						
13	3/27(木)	公共交通機関にて通学	語学学校へ通学 08:00~13:30	卒業式あり					
14	3/28(金)	公共交通機関にて通学	終日アクティビティ (語学学校より移動)	Currumbin Sanctuary					
15	3/29(土)		自由時間						
16	3/30(日)	ホストファミリーによる送迎 専用バス ジェットスター航空 009便  空港リムジンバス 専用バス	ゴールドコースト 出発 05:30頃 ブリスベン空港 到着 06:30 ブリスベン空港 出発 09:30 成田空港 到着 17:40 成田空港 解散 18:45頃 (東京発着コースは以上となります)	ゴールドコーストからブリスベン空港へ移動	-	HS	機内食	-	
17	3/31(月)	専用バス 航空機 在来線 新幹線	成田空港 出発 20:00頃 羽田空港近郊ホテル 到着 21:30頃  名古屋駅発着 ホテル 出発 10:00頃 品川駅 到着 10:25 品川駅 出発 10:50 名古屋駅 到着 12:20 名古屋駅 解散 12:30頃  伊丹空港発着 ホテル 出発 10:00頃 羽田空港 到着 10:20 羽田空港 出発 JAL 115便 11:30 伊丹空港 到着 12:35 伊丹空港 解散 13:00頃	成田空港から羽田空港近郊ホテルへ移動 ホテル泊(シングルルーム)	ホテル	-	-	お弁当	

※状況によりスケジュールは変更になる可能性があります。

## 春留学2025 日程表

### 【高校生】ゴールドコースト 語学学校コース 9日間・10日間コース

日数	東京発着 名古屋駅発着 伊丹空港発着 福岡空港発着	交通機関	予定	詳細	宿泊	食事		
	月日					朝	昼	夜
	3/22(土) 出発							
1	3/22(土)	新幹線 在来線(在来線特急) 航空機 空港リムジンバス 専用バス	名古屋駅発着 名古屋駅 集合 12:30(予定) 名古屋駅 出発 13:00 品川駅 到着 14:30 東京駅 出発 14:50 成田空港 到着 16:00 (東京発着に合流)  伊丹空港発着 伊丹空港 集合 11:30(予定) 伊丹空港 出発 JAL 116便 12:30 羽田空港 到着 13:40 羽田空港 出発 15:00 成田空港 到着 16:30 (東京発着に合流)  福岡空港発着 福岡空港 集合 10:45(予定) 福岡空港 出発 JAL 312便 12:10 羽田空港 到着 13:50 羽田空港 出発 15:00 成田空港 到着 16:30 (東京発着に合流)	※昼食は各自にてお待ちください。 航空機内へも持ち込みいただけます。 新幹線乗車前、飛行機搭乗前に自由時間を設けての 昼食購入の時間は予定しておりません	機内	-	-	機内食
			カンタス航空 062便					
2	3/23(日)	専用バス ホストファミリー による送迎	ブリスベン空港 到着 06:10 ブリスベン空港 出発 08:30 ゴールドコースト 到着 09:30	ブリスベン空港からゴールドコーストへ移動 オリエンテーション(公共交通機関の乗り方説明など) ホストファミリーと対面。ホームステイ滞在開始	ホーム ステイ(HS)	機内食	HS	HS
3	3/24(月)	公共交通機関にて通学	語学学校へ通学 08:00~13:30	午前:オリエンテーション・英語レッスン 午後:ラストリゾート主催アクティビティ Q1展望台+サーファーズWalk(街中散策)				
4	3/25(火)	公共交通機関にて通学	語学学校へ通学 08:00~13:30					
5	3/26(水)	公共交通機関にて通学	語学学校へ通学 08:00~13:30					
6	3/27(木)	公共交通機関にて通学	語学学校へ通学 08:00~13:30	卒業式あり				
7	3/28(金)	公共交通機関にて通学	終日アクティビティ(語学学校より移動)	Currumbin Sanctuary				
8	3/29(土)		自由時間					
9	3/30(日)	ホストファミリーによる送迎 専用バス カンタス航空 061便	ゴールドコースト 出発 06:30頃 ブリスベン空港 到着 07:30 ブリスベン空港 出発 10:30 成田空港 到着 18:45 成田空港 解散 19:45頃 (東京発着コースは以上となります)	ゴールドコーストからブリスベン空港へ移動	-	HS	機内食	-
		空港リムジンバス 専用バス	成田空港 出発 20:00頃 羽田空港近郊ホテル 到着 21:30頃	成田空港から羽田空港近郊ホテルへ移動 ホテル泊(シングルルーム)	ホテル	-	-	お弁当
10	3/31(月)	専用バス 航空機 在来線 新幹線	名古屋駅発着 ホテル 出発 10:00頃 品川駅 到着 10:25 品川駅 出発 10:50 名古屋駅 到着 12:20 名古屋駅 解散 12:30頃  伊丹空港発着 ホテル 出発 10:00頃 羽田空港 到着 10:20 羽田空港 出発 JAL 115便 11:30 伊丹空港 到着 12:35 伊丹空港 解散 13:00頃	福岡空港発着 ホテル 出発 10:00頃 羽田空港 到着 10:20 羽田空港 出発 JAL 315便 11:00 福岡空港 到着 12:50 福岡空港 解散 13:10頃	-	ホテル	-	-

※状況によりスケジュールは変更になる可能性があります。



## 春留学2025 日程表

### 【中学生】【高校生】ゴールドコースト郊外 現地校通学コース

日数	東京発着 名古屋駅発着 伊丹空港発着 福岡空港発着		交通機関	予定	詳細	宿泊	食事		
	月日						朝	昼	夜
	3/22(土) 出発								
1	3/22(土)	新幹線 在来線(在来線特急) 航空機 空港リムジンバス 専用バス	名古屋駅発着 名古屋駅 集合 12:30(予定) 名古屋駅 出発 13:00 品川駅 到着 14:30 東京駅 出発 14:50 成田空港 到着 16:00 (東京発着に合流)	伊丹空港発着 伊丹空港 集合 11:30(予定) 伊丹空港 出発 JAL 116便 12:30 羽田空港 到着 13:40 羽田空港 出発 15:00 成田空港 到着 16:30 (東京発着に合流)	※昼食は各自にてお待ちください。 航空機内へも持ち込みいただけます。 新幹線乗車前、飛行機搭乗前に自由時間を設けての 昼食購入の時間は予定しておりません	機内	-	-	機内食
			福岡空港発着 福岡空港 集合 10:45(予定) 福岡空港 出発 JAL 312便 12:10 羽田空港 到着 13:50 羽田空港 出発 15:00 成田空港 到着 16:30 (東京発着に合流)	東京発着 成田空港 集合 18:00(予定) 成田空港 出発 21:00					
2	3/23(日)	専用バス ホストファミリー による送迎	ジェットスター航空 010便	ブリスベン空港 到着 06:35 ブリスベン空港 出発 08:30 ツイードヘッド 到着 10:00	ブリスベン空港からツイードヘッドへ移動 ホストファミリーと対面。ホームステイ滞在開始	ホーム ステイ(HS)	機内食	HS	HS
3	3/24(月)	ホストファミリーによる送迎							
4	3/25(火)	ホストファミリーによる送迎							
5	3/26(水)	ホストファミリーによる送迎		現地校へ通学 08:00~15:00	ホストファミリーによる送迎 08:00~08:30 午前授業 09:00~11:30 (15分程度のモーニングティ休憩あり) ランチタイム 11:30~12:30 午後授業 12:30~15:00 ホストファミリーによる送迎 15:15~15:45				
6	3/27(木)	ホストファミリーによる送迎			※授業時間はバディになる現地生徒の授業内容により多少前後することがあります	HS	HS	HS	HS
7	3/28(金)	ホストファミリーによる送迎							
8	3/29(土)	ホストファミリーによる送迎		アクティビティ 09:00~17:00 (現地校集合・解散)	ラストリゾート主催のアクティビティです (現地校生徒は帯同しません)  午前: Q1展望台+サーファーズ(パラダイス (街中散策) →街中散策時にお土産購入ができます 午後: Currumbin Sanctuary				
9	3/30(日)	ホストファミリーによる送迎 専用バス ジェットスター航空 009便		ツイードヘッド 出発 06:00頃 ブリスベン空港 到着 06:30 ブリスベン空港 出発 09:30 成田空港 到着 17:40 成田空港 解散 18:45頃 (東京発着コースは以上となります)	ツイードヘッドからブリスベン空港へ移動  ※ツイードヘッドはゴールドコーストがある クイーンズランド州とニューサウスウェールズ州との 州境にあるリゾート地です。 クイーンズランド州とニューサウスウェールズ州には 1時間の時差があります。	-	HS	機内食	-
		空港リムジンバス 専用バス		成田空港 出発 20:00頃 羽田空港近郊ホテル 到着 21:30頃		ホテル	-	-	お弁当
10	3/31(月)	専用バス 航空機 在来線 新幹線		名古屋駅発着 ホテル 出発 10:00頃 品川駅 到着 10:25 品川駅 出発 10:50 名古屋駅 到着 12:20 名古屋駅 解散 12:30頃  伊丹空港発着 ホテル 出発 10:00頃 羽田空港 到着 10:20 羽田空港 出発 JAL 115便 11:30 伊丹空港 到着 12:35 伊丹空港 解散 13:00頃	福岡空港発着 ホテル 出発 10:00頃 羽田空港 到着 10:20 羽田空港 出発 JAL 315便 11:00 福岡空港 到着 12:50 福岡空港 解散 13:10頃	-	ホテル	-	-

※状況によりスケジュールは変更になる可能性があります。

**春留学2025 日程表**  
**【中学生】【高校生】ケアンズ キャンプコース**

日数	東京発着 名古屋駅発着 伊丹空港発着 福岡空港発着		交通機関	予定	詳細	宿泊	食事		
	月日						朝	昼	夜
	3/22(土) 出発								
1	3/22(土)		新幹線 在来線(在来線特急) 航空機 空港リムジンバス 専用バス	名古屋駅発着 名古屋駅 集合 12:30(予定) 名古屋駅 出発 13:00 品川駅 到着 14:30 東京駅 出発 14:50 成田空港 到着 16:00 (東京発着に合流)  伊丹空港発着 伊丹空港 集合 11:30(予定) 伊丹空港 出発 JAL 116便 12:30 羽田空港 到着 13:40 羽田空港 出発 15:00 成田空港 到着 16:30 (東京発着に合流)  福岡空港発着 福岡空港 集合 10:45(予定) 福岡空港 出発 JAL 312便 12:10 羽田空港 到着 13:50 羽田空港 出発 15:00 成田空港 到着 16:30 (東京発着に合流)	※昼食は各自にてお待ちください。 航空機内へも持ち込みいただけます。 新幹線乗車前、飛行機搭乗前に自由時間を設けての 昼食購入の時間は予定しておりません	機内	-	-	機内食
			ジェットスター航空 026便	東京発着 成田空港 集合 17:00(予定) 成田空港 出発 20:10					
2	3/23(日)		専用バス	ケアンズ空港 到着 04:30 ケアンズ空港 出発 06:00	ケアンズ空港から学校へ移動	ホーム ステイ(HS)	機内食	HS	HS
			ホストファミリーによる送迎 又は徒歩	学校到着後 朝食・オリエンテーション 07:00~09:00 ホストファミリーのお迎え 09:30~11:00	ホストファミリーのお迎えの時間は ファミリーの事情により異なります				
3	3/24(月)		ホストファミリーによる送迎 又は徒歩	午前：ゲスト講演 午後：英語レッスン	登校時間：08:00 ランチ：12:00~13:00 下校時間：16:30				
4	3/25(火)		ホストファミリーによる送迎 又は徒歩	終日：フィッツロイ島	※終日アクティビティのため 通常より登校時間が早い可能性あり				
5	3/26(水)		ホストファミリーによる送迎 又は徒歩	午前：水族館 午後：英語レッスン	登校時間：08:00 ランチ：12:00~13:00 下校時間：16:30	HS	HS	HS	HS
6	3/27(木)		ホストファミリーによる送迎 又は徒歩	終日：キュランダ	※終日アクティビティのため 通常より登校時間が早い可能性あり				
7	3/28(金)		ホストファミリーによる送迎 又は徒歩	午前：ショッピング 午後：英語レッスン+卒業式	登校時間：08:00 ランチ：12:00~13:00 下校時間：16:30				
8	3/29(土)			終日：ホストファミリーと過ごす					
9	3/30(日)		ホストファミリーによる送迎 又は徒歩 専用バス	学校集合・出発 07:30  ケアンズ空港 到着 08:30 ケアンズ空港 出発 12:00 成田空港 到着 18:25 成田空港 解散 19:30頃 (東京発着コースは以上となります)	学校からケアンズ空港へ移動	-	HS	機内食	-
			空港リムジンバス 専用バス	成田空港 出発 20:00頃 羽田空港近郊ホテル 到着 21:30頃	成田空港から羽田空港近郊ホテルへ移動 ホテル泊(シングルルーム)				
10	3/31(月)		専用バス 航空機 在来線 新幹線	名古屋駅発着 ホテル 出発 10:00頃 品川駅 到着 10:25 品川駅 出発 10:50 名古屋駅 到着 12:20 名古屋駅 解散 12:30頃  伊丹空港発着 ホテル 出発 10:00頃 羽田空港 到着 10:20 羽田空港 出発 JAL 115便 11:30 伊丹空港 到着 12:35 伊丹空港 解散 13:00頃	福岡空港発着 ホテル 出発 10:00頃 羽田空港 到着 10:20 羽田空港 出発 JAL 315便 11:00 福岡空港 到着 12:50 福岡空港 解散 13:10頃	-	ホテル	-	-

※状況によりスケジュールは変更になる可能性がございます。

# 春留学2025 日程表

## 【中学生】シドニー 語学学校コース 16日間・17日間コース

日数	月日 3/15(土) 出発	交通機関	予定	詳細	宿泊	食事			
						朝	昼	夜	
1	3/15(土)	新幹線 在来線 航空機	名古屋駅発着 名古屋駅 集合 15:30(予定) 名古屋駅 出発 16:00 品川駅 到着 17:30 品川駅 出発 17:50 羽田空港 到着 18:10 (東京発着に合流)  伊丹空港発着 伊丹空港 集合 15:30(予定) 伊丹空港 出発 JAL 126便 16:25 羽田空港 到着 17:40 (東京発着に合流)  福岡空港発着 福岡空港 集合 15:00(予定) 福岡空港 出発 JAL 320便 15:50 羽田空港 到着 17:30 (東京発着に合流)	※軽食は各自にてお持ちください。 航空機内へも持ち込みいただけます。 新幹線乗車前、飛行機搭乗前に自由時間を設けての 軽食購入の時間は予定しておりません	機内	-	-	機内食	
		カンタス航空 060便	東京発着 羽田空港 集合 19:00(予定) 羽田空港 出発 22:00						
2	3/16(日)	専用バス 専用車	シドニー空港 到着 09:55 シドニー空港 出発 11:30 シドニー市街 到着 12:00	シドニー空港からシドニー市街へ移動 オリエンテーション・昼食 ※昼食は街中散策中にフードコート等へお連れします (各自購入) ホストファミリー宅へ移動。ホームステイ滞在開始	ホーム ステイ(HS)	機内食	各自 購入	HS	
3	3/17(月)	公共交通機関	語学学校へ通学 09:00~15:00	午前：オリエンテーション+英語レッスン 午後：オペラハウス・ ロックス歴史散策	HS	HS	HS	HS	
4	3/18(火)		語学学校へ通学 08:45~15:00	午前：英語レッスン 午後：シドニー大学					
5	3/19(水)			午前：英語レッスン 午後：チャイナタウン・ダーリンスクエア散策					
6	3/20(木)			午前：英語レッスン 午後：Freeday (ラストリゾート引率とショッピング)					
7	3/21(金)			午前：英語レッスン 午後：Sea life 水族館					
8	3/22(土)			ホストファミリーと過ごします (外出をお約束するものではありません)					
9	3/23(日)								
10	3/24(月)	公共交通機関	語学学校へ通学 08:45~15:00	午前：英語レッスン 午後：シドニータワー					
11	3/25(火)			午前：英語レッスン 午後：スポーツDAY					
12	3/26(水)			終日：タロンガ動物園					
13	3/27(木)			午前：英語レッスン 午後：ビーチバーベキュー					
14	3/28(金)			午前：英語レッスン 午後：卒業式+お土産ショッピング					
15	3/29(土)			ホストファミリーと過ごします (外出をお約束するものではありません)					
16	3/30(日)	専用車 カンタス航空 059便	シドニー空港 到着 09:00 シドニー空港 出発 12:10 羽田空港 到着 20:15 羽田空港 解散 21:00頃 (東京発着コースは以上となります)		-	HS	機内食	機内食	
		専用バス	名古屋駅・伊丹空港・福岡空港発着 羽田空港 出発 21:30頃 羽田空港近郊ホテル 到着 21:45頃		ホテル	-	-	お弁当	
17	3/31(月)	専用バス 航空機 在来線 新幹線	名古屋駅発着 ホテル 出発 10:00頃 品川駅 到着 10:25 品川駅 出発 10:50 名古屋駅 到着 12:20 名古屋駅 解散 12:30頃  伊丹空港発着 ホテル 出発 10:00頃 羽田空港 到着 10:20 羽田空港 出発 JAL 115便 11:30 伊丹空港 到着 12:35 伊丹空港 解散 13:00頃	福岡空港発着 ホテル 出発 10:00頃 羽田空港 到着 10:20 羽田空港 出発 JAL 315便 11:00 福岡空港 到着 12:50 福岡空港 解散 13:10頃	-	ホテル	-	-	

※状況によりスケジュールは変更になる可能性があります。

# 春留学2025 日程表

## 【中学生】シドニー 語学学校コース 9日間・10日間コース

日数	月日 3/22(土) 出発	交通機関	予定	詳細	宿泊	食事		
						朝	昼	夜
1	3/22(土)	新幹線 在来線 航空機	名古屋駅発着 名古屋駅 集合 15:30(予定) 名古屋駅 出発 16:00 品川駅 到着 17:30 品川駅 出発 17:50 羽田空港 到着 18:10 (東京発着に合流)	※軽食は各自にてお待ちください。 航空機内へも持ち込みいただけます。 新幹線乗車前、飛行機搭乗前に自由時間を設けての 軽食購入の時間は予定しておりません	機内	-	-	機内食
			伊丹空港発着 伊丹空港 集合 15:30(予定) 伊丹空港 出発 JAL 126便 16:25 羽田空港 到着 17:40 (東京発着に合流)					
		カンタス航空 060便	東京発着 羽田空港 集合 19:00(予定) 羽田空港 出発 22:00					
2	3/23(日)	専用バス 専用車	シドニー空港 到着 09:55 シドニー空港 出発 11:30 シドニー市街 到着 12:00	シドニー空港からシドニー市街へ移動 オリエンテーション・昼食 ※昼食は街中散策中にフードコート等へお連れします (各自購入) ホストファミリー宅へ移動。ホームステイ滞在開始	ホーム ステイ(HS)	機内食	各自 購入	HS
3	3/24(月)	公共交通機関	語学学校へ通学 09:00~15:00	午前：オリエンテーション+英語レッスン 午後：オペラハウス・シドニータワー	HS	HS	HS	HS
4	3/25(火)			午前：英語レッスン 午後：スポーツDAY				
5	3/26(水)			終日：タロンガ動物園				
6	3/27(木)		語学学校へ通学 08:45~15:00	午前：英語レッスン 午後：ビーチバーベキュー				
7	3/28(金)			午前：英語レッスン 午後：卒業式+お土産ショッピング				
8	3/29(土)		ホストファミリーと過ごします (外出をお約束するものではありません)					
9	3/30(日)	専用車 カンタス航空 059便	シドニー空港 到着 09:00 シドニー空港 出発 12:10 羽田空港 到着 20:15 羽田空港 解散 21:00頃 (東京発着コースは以上となります)		-	HS	機内食	機内食
		専用バス	名古屋駅・伊丹空港・福岡空港発着 羽田空港 出発 21:30頃 羽田空港近郊ホテル 到着 21:45頃		ホテル	-	-	お弁当
10	3/31(月)	専用バス 航空機 在来線 新幹線	名古屋駅発着 ホテル 出発 10:00頃 品川駅 到着 10:25 品川駅 出発 10:50 名古屋駅 到着 12:20 名古屋駅 解散 12:30頃	福岡空港発着 ホテル 出発 10:00頃 羽田空港 到着 10:20 羽田空港 出発 JAL 315便 11:00 福岡空港 到着 12:50 福岡空港 解散 13:10頃	-	ホテル	-	-
			伊丹空港発着 ホテル 出発 10:00頃 羽田空港 到着 10:20 羽田空港 出発 JAL 115便 11:30 伊丹空港 到着 12:35 伊丹空港 解散 13:00頃					

※状況によりスケジュールは変更になる可能性があります。

## 春留学2025 日程表

### 【高校生】シドニー 語学学校コース 16日間・17日間コース

日数	月日 3/15(土) 出発	交通機関	予定	詳細	宿泊	食事		
						朝	昼	夜
1	3/15(土)	新幹線 在来線 航空機	名古屋駅発着 名古屋駅 集合 15:30(予定) 名古屋駅 出発 16:00 品川駅 到着 17:30 品川駅 出発 17:50 羽田空港 到着 18:10 (東京発着に合流)  伊丹空港発着 伊丹空港 集合 15:30(予定) 伊丹空港 出発 JAL 126便 16:25 羽田空港 到着 17:40 (東京発着に合流)  福岡空港発着 福岡空港 集合 15:00(予定) 福岡空港 出発 JAL 320便 15:50 羽田空港 到着 17:30 (東京発着に合流)	※軽食は各自にてお待ちください。 航空機内へも持ち込みいただけます。 新幹線乗車前、飛行機搭乗前に自由時間を設けての 軽食購入の時間は予定しておりません	機内	-	-	機内食
		カンタス航空 060便	東京発着 羽田空港 集合 19:00(予定) 羽田空港 出発 22:00					
2	3/16(日)	専用バス 専用車	シドニー空港 到着 09:55 シドニー空港 出発 11:30 シドニー市街 到着 12:00	シドニー空港からシドニー市街へ移動 オリエンテーション・昼食 ※昼食は街中散策中にフードコート等へお連れします (各自購入) ホストファミリー宅へ移動。ホームステイ滞在開始	ホーム ステイ(HS)	機内食	各自 購入	HS
3	3/17(月)	公共交通機関	語学学校へ通学 09:00~12:30	午前：オリエンテーション+レベル分けテスト 午後：ラストリゾート主催アクティビティ オペラハウス・シドニータワー・街中散策				
4	3/18(火)		語学学校へ通学 08:15~12:30	放課後は自由時間（夕食時までにHS先へ帰宅） 各日引率者による点呼あり				
5	3/19(水)							
6	3/20(木)							
7	3/21(金)							
8	3/22(土)	自由時間				HS	HS	HS
9	3/23(日)							
10	3/24(月)	公共交通機関	語学学校へ通学 08:15~12:30	放課後は自由時間（夕食時までにHS先へ帰宅） 各日引率者による点呼あり				
11	3/25(火)							
12	3/26(水)							
13	3/27(木)							
14	3/28(金)							
15	3/29(土)		自由時間					
16	3/30(日)	専用車 カンタス航空 059便	シドニー空港 到着 09:00 シドニー空港 出発 12:10 羽田空港 到着 20:15 羽田空港 解散 21:00頃 (東京発着コースは以上となります)		-	HS	機内食	機内食
		専用バス	名古屋駅・伊丹空港・福岡空港発着 羽田空港 出発 21:30頃 羽田空港近郊ホテル 到着 21:45頃		ホテル	-	-	お弁当
17	3/31(月)	専用バス 航空機 在来線 新幹線	名古屋駅発着 ホテル 出発 10:00頃 品川駅 到着 10:25 品川駅 出発 10:50 名古屋駅 到着 12:20 名古屋駅 解散 12:30頃  伊丹空港発着 ホテル 出発 10:00頃 羽田空港 到着 10:20 羽田空港 出発 JAL 115便 11:30 伊丹空港 到着 12:35 伊丹空港 解散 13:00頃	福岡空港発着 ホテル 出発 10:00頃 羽田空港 到着 10:20 羽田空港 出発 JAL 315便 11:00 福岡空港 到着 12:50 福岡空港 解散 13:10頃	-	ホテル	-	-

※状況によりスケジュールは変更になる可能性があります。

# 春留学2025 日程表

## 【高校生】シドニー 語学学校コース 9日間・10日間コース

日数	月日	交通機関	予定	詳細	宿泊	食事		
	3/22(土) 出発					朝	昼	夜
1	3/22(土)	新幹線 在来線 航空機	名古屋駅発着 名古屋駅 集合 15:30(予定) 名古屋駅 出発 16:00 品川駅 到着 17:30 品川駅 出発 17:50 羽田空港 到着 18:10 (東京発着に合流)	※軽食は各自にてお待ちください。 航空機内へも持ち込みいただけます。 新幹線乗車前、飛行機搭乗前に自由時間を設けての 軽食購入の時間は予定していません	機内	-	-	機内食
			伊丹空港発着 伊丹空港 集合 15:30(予定) 伊丹空港 出発 JAL 126便 16:25 羽田空港 到着 17:40 (東京発着に合流)					
		カンタス航空 060便	東京発着 羽田空港 集合 19:00(予定) 羽田空港 出発 22:00					
2	3/23(日)	専用バス 専用車	シドニー空港 到着 09:55 シドニー空港 出発 11:30 シドニー市街 到着 12:00	シドニー空港からシドニー市街へ移動 オリエンテーション・昼食 ※昼食は街中散策中にフードコート等へお連れします (各自購入) ホストファミリー宅へ移動。ホームステイ滞在開始	ホーム ステイ(HS)	機内食	各自 購入	HS
3	3/24(月)	公共交通機関	語学学校へ通学 09:00~12:30	午前：オリエンテーション+レベル分けテスト 午後：ラストリゾート主催アクティビティ オペラハウス・シドニータワー・街中散策	HS	HS	HS	HS
4	3/25(火)		語学学校へ通学 08:15~12:30	放課後は自由時間(夕食時までにはHS先へ帰宅) 各日引率者による点呼あり				
5	3/26(水)							
6	3/27(木)							
7	3/28(金)							
8	3/29(土)		自由時間					
9	3/30(日)	専用車 カンタス航空 059便	シドニー空港 到着 09:00 シドニー空港 出発 12:10 羽田空港 到着 20:15 羽田空港 解散 21:00頃 (東京発着コースは以上となります)		-	HS	機内食	機内食
		専用バス	名古屋駅・伊丹空港・福岡空港発着 羽田空港 出発 21:30頃 羽田空港近郊ホテル 到着 21:45頃		ホテル	-	-	お弁当
10	3/31(月)	専用バス 航空機 在来線 新幹線	名古屋駅発着 ホテル 出発 10:00頃 品川駅 到着 10:25 品川駅 出発 10:50 名古屋駅 到着 12:20 名古屋駅 解散 12:30頃  伊丹空港発着 ホテル 出発 10:00頃 羽田空港 到着 10:20 羽田空港 出発 JAL 115便 11:30 伊丹空港 到着 12:35 伊丹空港 解散 13:00頃	福岡空港発着 ホテル 出発 10:00頃 羽田空港 到着 10:20 羽田空港 出発 JAL 315便 11:00 福岡空港 到着 12:50 福岡空港 解散 13:10頃	-	ホテル	-	-

※状況によりスケジュールは変更になる可能性があります。

# 春留学2025 日程表

## 【中学生】オークランド 語学学校コース 17日間コース

日数	月日	交通機関	予定	詳細	宿泊	食事			
						朝	昼	夜	
1	3/15(土)	新幹線 在来線 航空機	名古屋駅発着 名古屋駅 集合 15:30(予定) 名古屋駅 出発 16:00 品川駅 到着 17:30 品川駅 出発 17:50 羽田空港 到着 18:10 (東京発着に合流)	※軽食は各自にてお待ちください。 航空機内へも持ち込みいただけます。 新幹線乗車前、飛行機搭乗前に自由時間を設けての 軽食購入の時間は予定しておりません	機内	-	-	機内食	
			伊丹空港発着 伊丹空港 集合 15:30(予定) 伊丹空港 出発 JAL 126便 16:25 羽田空港 到着 17:40 (東京発着に合流)						
		カンタス航空 060便	東京発着 羽田空港 集合 19:00(予定) 羽田空港 出発 22:00						
2	3/16(日)	カンタス航空 145便  専用車 ホストファミリー送迎	シドニー空港 到着 09:55 シドニー空港 出発 12:40 シドニー市街 到着 17:50  オークランド空港 到着 17:50 オークランド空港 出発 19:00	オークランド空港にてホストファミリーと対面、 又は専用車にてホームステイ先まで移動し ホストファミリーと対面	ホーム ステイ(HS)	機内食	機内食	HS	
3	3/17(月)	専用車 ホストファミリー送迎	語学学校へ通学 08:30~15:00 ※初日の月曜日のみ13:30~17:00  08:30~10:30 レッスン① 10:30~10:45 休憩 10:45~12:45 レッスン② 12:45~13:30 ランチ 13:30~15:00 アクティビティ ※アクティビティ内容は右記	13:30~ 初日オリエンテーション	HS	HS	HS	HS	
4	3/18(火)			Current Events					
5	3/19(水)			デボンボート散策					
6	3/20(木)			発音とカンパセーションクラブ					
7	3/21(金)			ミッションベイ散策					
8	3/22(土)			ホストファミリーと過ごします (外出をお約束するものではありません)					
9	3/23(日)								
10	3/24(月)	専用車 ホストファミリー送迎	語学学校へ通学 08:30~15:00  08:30~10:30 レッスン① 10:30~10:45 休憩 10:45~12:45 レッスン② 12:45~13:30 ランチ 13:30~15:00 アクティビティ ※アクティビティ内容は右記	グラマールクラス	HS	HS	各自 購入	機内食	
11	3/25(火)			13:00~ 現地校訪問					
12	3/26(水)			オークランドミュージアム					
13	3/27(木)			発音とカンパセーションクラブ					
14	3/28(金)			マウントイーデンハイキング					
15	3/29(土)			ホストファミリーと過ごします (外出をお約束するものではありません)					
16	3/30(日)	専用車 ホストファミリー送迎 専用バス	オークランド市街 出発 12:00 オークランド空港 到着 13:00 オークランド空港 出発 16:05	ホームステイ先からオークランド市街へ移動 オークランド市街からオークランド空港へ移動	機内	HS	-	-	
		カンタス航空 146便 カンタス航空 025便	シドニー空港 到着 17:50  シドニー空港 出発 22:05	チェックイン・搭乗手続後、空港内にて 昼食・自由時間を設けます(昼食は各自購入)					
17	3/31(月)		羽田空港 到着 05:55 羽田空港 解散 07:15頃 (東京発着コースは以上となります)		-	機内食	-	-	
		在来線 新幹線 航空機	名古屋駅発着 羽田空港 出発 08:30頃 品川駅 到着 09:00 品川駅 出発 09:30 名古屋駅 到着 11:00 名古屋駅 解散 11:10  伊丹空港発着 羽田空港 出発 JAL 111便 09:30 伊丹空港 到着 10:35 伊丹空港 解散 11:00頃	福岡空港発着 羽田空港 出発 JAL 311便 09:15 福岡空港 到着 11:10 福岡空港 解散 11:40頃	-	-	-	-	

※状況によりスケジュールは変更になる可能性があります。

# 春留学2025 日程表

## 【中学生】オークランド 語学学校コース 10日間コース

日数	月日	交通機関	予定	詳細	宿泊	食事		
						朝	昼	夜
1	3/22(土)	新幹線 在来線 航空機	名古屋駅発着 名古屋駅 集合 15:30(予定) 名古屋駅 出発 16:00 品川駅 到着 17:30 品川駅 出発 17:50 羽田空港 到着 18:10 (東京発着に合流)  伊丹空港発着 伊丹空港 集合 15:30(予定) 伊丹空港 出発 JAL 126便 16:25 羽田空港 到着 17:40 (東京発着に合流)  福岡空港発着 福岡空港 集合 15:00(予定) 福岡空港 出発 JAL 320便 15:50 羽田空港 到着 17:30 (東京発着に合流)	※軽食は各自にてお待ちください。 航空機内へも持ち込みいただけます。 新幹線乗車前、飛行機搭乗前に自由時間を設けての 軽食購入の時間は予定しておりません	機内	-	-	機内食
		カンタス航空 060便	東京発着 羽田空港 集合 19:00(予定) 羽田空港 出発 22:00					
2	3/23(日)	カンタス航空 145便  専用車 ホストファミリー送迎	シドニー空港 到着 09:55 シドニー空港 出発 12:40 シドニー市街 到着 17:50  オークランド空港 到着 17:50 オークランド空港 出発 19:00	オークランド空港にてホストファミリーと対面、 又は専用車にてホームステイ先まで移動し ホストファミリーと対面	ホーム ステイ(HS)	機内食	機内食	HS
3	3/24(月)	専用車 ホストファミリー送迎	語学学校へ通学 08:30~15:00 ※初日の月曜日のみ13:30~17:00  08:30~10:30 レッスン① 10:30~10:45 休憩 10:45~12:45 レッスン② 12:45~13:30 ランチ 13:30~15:00 アクティビティ ※アクティビティ内容は右記	13:30~ 初日オリエンテーション	HS	HS	HS	HS
4	3/25(火)			13:00~ 現地校訪問				
5	3/26(水)			オークランドミュージアム				
6	3/27(木)			発音とカンパセーションクラブ				
7	3/28(金)			マウントイーデンハイキング				
8	3/29(土)		ホストファミリーと過ごします (外出をお約束するものではありません)					
9	3/30(日)	専用車 ホストファミリー送迎 専用バス  カンタス航空 146便 カンタス航空 025便	オークランド市街 出発 12:00 オークランド空港 到着 13:00 オークランド空港 出発 16:05 シドニー空港 到着 17:50  シドニー空港 出発 22:05	ホームステイ先からオークランド市街へ移動 オークランド市街からオークランド空港へ移動  チェックイン・搭乗手続後、空港内にて 昼食・自由時間を設けます(昼食は各自購入)	機内	HS	各自 購入	機内食
10	3/31(月)		羽田空港 到着 05:55 羽田空港 解散 07:15頃 (東京発着コースは以上となります)		-	機内食	-	-
		在来線 新幹線 航空機	名古屋駅発着 羽田空港 出発 08:30頃 品川駅 到着 09:00 品川駅 出発 09:30 名古屋駅 到着 11:00 名古屋駅 解散 11:10  伊丹空港発着 羽田空港 出発 JAL 111便 09:30 伊丹空港 到着 10:35 伊丹空港 解散 11:00頃  福岡空港発着 羽田空港 出発 JAL 311便 09:15 福岡空港 到着 11:10 福岡空港 解散 11:40頃		-	-	-	-

※状況によりスケジュールは変更になる可能性があります。



## 春留学2025 日程表

### 【高校生】オークランド 語学学校コース 17日間コース

日数	月日		交通機関	予定	詳細	宿泊	食事		
	3/15(土) 出発						朝	昼	夜
1	3/15(土)	新幹線 在来線 航空機	名古屋駅発着 名古屋駅 集合 15:30(予定) 名古屋駅 出発 16:00 品川駅 到着 17:30 品川駅 出発 17:50 羽田空港 到着 18:10 (東京発着に合流)	伊丹空港発着 伊丹空港 集合 15:30(予定) 伊丹空港 出発 JAL 126便 16:25 羽田空港 到着 17:40 (東京発着に合流)	※軽食は各自にてお待ちください。 航空機内へも持ち込みいただけます。 新幹線乗車前、飛行機搭乗前に自由時間を設けての 軽食購入の時間は予定しておりません	機内	-	-	機内食
			福岡空港発着 福岡空港 集合 15:00(予定) 福岡空港 出発 JAL 320便 15:50 羽田空港 到着 17:30 (東京発着に合流)						
		カンタス航空 060便	東京発着 羽田空港 集合 19:00(予定) 羽田空港 出発 22:00						
2	3/16(日)	カンタス航空 145便 専用車 ホストファミリー送迎	シドニー空港 到着 09:55 シドニー空港 出発 12:40 シドニー市街 到着 17:50  オークランド空港 到着 17:50 オークランド空港 出発 19:00 オークランド市街 到着 19:30	オークランド空港からオークランド市街へ移動 語学学校の場所を確認しホストファミリーと対面 又は専用車でホームステイ先まで移動し ホストファミリーと対面	ホーム ステイ(HS)	機内食	機内食	HS	
3	3/17(月)	公共交通機関	語学学校へ通学 09:00~15:30 ※学校初日の月曜日のみ08:30スタート	09:00~09:50 レッスン① 09:55~10:45 レッスン② 10:45~11:10 休憩 11:10~12:00 レッスン③ 12:05~12:55 レッスン④ 12:55~13:45 ランチ 13:45~14:35 レッスン⑤ 14:40~15:30 レッスン⑥ ※水・金曜日の放課後は学校主催のアクティビティあり	HS	HS	HS	HS	
4	3/18(火)								
5	3/19(水)								
6	3/20(木)								
7	3/21(金)								
8	3/22(土)		自由時間						
9	3/23(日)		自由時間						
10	3/24(月)	公共交通機関	語学学校へ通学 09:00~15:30	09:00~09:50 レッスン① 09:55~10:45 レッスン② 10:45~11:10 休憩 11:10~12:00 レッスン③ 12:05~12:55 レッスン④ 12:55~13:45 ランチ 13:45~14:35 レッスン⑤ 14:40~15:30 レッスン⑥ ※水・金曜日の放課後は学校主催のアクティビティあり	HS	HS	HS	HS	
11	3/25(火)								
12	3/26(水)								
13	3/27(木)								
14	3/28(金)								
15	3/29(土)		自由時間						
16	3/30(日)	専用車 ホストファミリー送迎 専用バス	オークランド市街 出発 12:00 オークランド空港 到着 13:00 オークランド空港 出発 16:05 シドニー空港 到着 17:50	ホームステイ先からオークランド市街へ移動 オークランド市街からオークランド空港へ移動	機内	HS	各自 購入	機内食	
		カンタス航空 146便 カンタス航空 025便	シドニー空港 出発 22:05	チェックイン・搭乗手続後、空港内にて 昼食・自由時間を設けます(昼食は各自購入)					
17	3/31(月)	在来線 新幹線 航空機	羽田空港 到着 05:55 羽田空港 解散 07:15頃 (東京発着コースは以上となります)	福岡空港発着 羽田空港 出発 JAL 311便 09:15 福岡空港 到着 11:10 福岡空港 解散 11:40頃	-	-	-	-	
			名古屋駅発着 羽田空港 出発 08:30頃 品川駅 到着 09:00 品川駅 出発 09:30 名古屋駅 到着 11:00 名古屋駅 解散 11:10  伊丹空港発着 羽田空港 出発 JAL 111便 09:30 伊丹空港 到着 10:35 伊丹空港 解散 11:00頃						

※状況によりスケジュールは変更になる可能性があります。

# 春留学2025 日程表

## 【高校生】オークランド 語学学校コース 10日間コース

日数	月日 3/22(土) 出発	交通機関	予定	詳細	宿泊	食事		
						朝	昼	夜
1	3/22(土)	新幹線 在来線 航空機	名古屋駅発着 名古屋駅 集合 15:30(予定) 名古屋駅 出発 16:00 品川駅 到着 17:30 品川駅 出発 17:50 羽田空港 到着 18:10 (東京発着に合流)  伊丹空港発着 伊丹空港 集合 15:30(予定) 伊丹空港 出発 JAL 126便 16:25 羽田空港 到着 17:40 (東京発着に合流)  福岡空港発着 福岡空港 集合 15:00(予定) 福岡空港 出発 JAL 320便 15:50 羽田空港 到着 17:30 (東京発着に合流)	※軽食は各自にてお持ちください。 航空機内へも持ち込みいただけます。 新幹線乗車前、飛行機搭乗前に自由時間を設けての 軽食購入の時間は予定しておりません	機内	-	-	機内食
		カンタス航空 060便	東京発着 羽田空港 集合 19:00(予定) 羽田空港 出発 22:00					
2	3/23(日)	カンタス航空 145便  専用車 ホストファミリー送迎	シドニー空港 到着 09:55 シドニー空港 出発 12:40 シドニー市街 到着 17:50  オークランド空港 到着 17:50 オークランド空港 出発 19:00 オークランド市街 到着 19:30	オークランド空港からオークランド市街へ移動 語学学校の場所を確認しホストファミリーと対面 又は専用車にてホームステイ先まで移動し ホストファミリーと対面	ホーム ステイ(HS)	機内食	機内食	HS
3	3/24(月)	公共交通機関	語学学校へ通学 09:00~15:30 ※学校初日の月曜日のみ08:30スタート	09:00~09:50 レッスン① 09:55~10:45 レッスン② 10:45~11:10 休憩 11:10~12:00 レッスン③ 12:05~12:55 レッスン④ 12:55~13:45 ランチ 13:45~14:35 レッスン⑤ 14:40~15:30 レッスン⑥ ※水・金曜日の放課後は学校主催のアクティビティあり	HS	HS	HS	HS
4	3/25(火)							
5	3/26(水)							
6	3/27(木)							
7	3/28(金)							
8	3/29(土)		自由時間					
9	3/30(日)	専用車 ホストファミリー送迎 専用バス  カンタス航空 146便 カンタス航空 025便	オークランド市街 出発 12:00 オークランド空港 到着 13:00 オークランド空港 出発 16:05 シドニー空港 到着 17:50  シドニー空港 出発 22:05	ホームステイ先からオークランド市街へ移動 オークランド市街からオークランド空港へ移動  チェックイン・搭乗手続後、空港内にて 昼食・自由時間を設けます(昼食は各自購入)	機内	HS	各自 購入	機内食
10	3/31(月)		羽田空港 到着 05:55 羽田空港 解散 07:15頃 (東京発着コースは以上となります)		-	機内食	-	-
		在来線 新幹線 航空機	名古屋駅発着 羽田空港 出発 08:30頃 品川駅 到着 09:00 品川駅 出発 09:30 名古屋駅 到着 11:00 名古屋駅 解散 11:10  伊丹空港発着 羽田空港 出発 JAL 111便 09:30 伊丹空港 到着 10:35 伊丹空港 解散 11:00頃  福岡空港発着 羽田空港 出発 JAL 311便 09:15 福岡空港 到着 11:10 福岡空港 解散 11:40頃		-	-	-	-

※状況によりスケジュールは変更になる可能性があります。

## 春留学2025 日程表

### 【中学1年～中学2年】バンクーバー 語学学校コース 16日間・17日間コース

日数	月日		交通機関	予定	詳細	宿泊	食事		
	3/15(土) 出発						朝	昼	夜
1	3/15(土)	新幹線 在来線 航空機	名古屋駅発着 名古屋駅 集合 15:30(予定) 名古屋駅 出発 16:00 品川駅 到着 17:30 品川駅 出発 17:50 羽田空港 到着 18:10 (東京発着に合流)	伊丹空港発着 伊丹空港 集合 15:30(予定) 伊丹空港 出発 JAL 126便 16:25 羽田空港 到着 17:40 (東京発着に合流)	福岡空港発着 福岡空港 集合 15:00(予定) 福岡空港 出発 JAL 320便 15:50 羽田空港 到着 17:30 (東京発着に合流)	機内	機内食	機内食	機内食
			東京発着 羽田空港 集合 19:00(予定) 羽田空港 出発 21:55						
2	3/16(日)		ホストファミリーと過ごします (外出をお約束するものではありません)	※時差調整のためホームステイで ゆっくりお過ごしください	ホーム ステイ(HS)	HS	HS	HS	
3	3/17(月)	公共交通機関	語学学校へ通学 9:00~16:00	09:00~12:00 英語レッスン 13:00~16:00 タウンタウンツアー	機内	HS	HS	HS	
4	3/18(火)			09:00~14:30 英語レッスン 14:45~16:00 トリームキャッチャー作り					
5	3/19(水)			09:00~14:30 英語レッスン 14:45~16:00 英語でのお買い物練習 (校内)					
6	3/20(木)			09:00~14:30 英語レッスン 14:45~16:00 カフェ英語					
7	3/21(金)			09:00~12:00 英語レッスン 13:00~16:00 ノースバンクーバーのマーケット散策					
8	3/22(土)			ホストファミリーと過ごします (外出をお約束するものではありません)					
9	3/23(日)			ホストファミリーと過ごします (外出をお約束するものではありません)					
10	3/24(月)	公共交通機関	語学学校へ通学 9:00~16:00	09:00~12:00 英語レッスン 13:00~16:00 フライオーバーカナダ	機内	HS	HS	機内食	
11	3/25(火)			09:00~14:30 英語レッスン 14:45~16:00 プレゼンテーションプロジェクト1					
12	3/26(水)			09:00~14:30 英語レッスン 14:45~16:00 プレゼンテーションプロジェクト2					
13	3/27(木)			09:00~12:00 英語レッスン 13:00~16:00 グランビルアイランドツアー					
14	3/28(金)			09:00~14:30 英語レッスン 14:45~16:00 カフェ英語&卒業式					
15	3/29(土)			専用車 全日空 (ANA) 115便					バンクーバー国際空港 到着 13:00 バンクーバー国際空港 出発 16:15
16	3/30(日)		羽田空港 到着 18:45 羽田空港 解散 19:45頃 (東京発着コースは以上となります)	ホテル	ホテル	-	-	お弁当	
		空港リムジンバス 専用バス	名古屋駅・伊丹空港・福岡空港発着 羽田空港 出発 20:15頃 羽田空港近郊ホテル 到着 20:30頃						
17	3/31(月)	専用バス 航空機 在来線 新幹線	名古屋駅発着 ホテル 出発 10:00頃 品川駅 到着 10:25 品川駅 出発 10:50 名古屋駅 到着 12:20 名古屋駅 解散 12:30頃	福岡空港発着 ホテル 出発 10:00頃 羽田空港 到着 10:20 羽田空港 出発 JAL 315便 11:00 福岡空港 到着 12:50 福岡空港 解散 13:10頃	ホテル	ホテル	-	-	

※状況によりスケジュールは変更になる場合がございます。

## 春留学2025 日程表

### 【中学1年～中学2年】バンクーバー 語学学校コース 9日間・10日間コース

日数	月日	交通機関	予定	詳細	宿泊	食事			
	3/22(土) 出発					朝	昼	夜	
1	3/22(土)	新幹線 在来線 航空機	名古屋駅発着 名古屋駅 集合 15:30(予定) 名古屋駅 出発 16:00 品川駅 到着 17:30 品川駅 出発 17:50 羽田空港 到着 18:10 (東京発着に合流)	※軽食は各自にてお待ちください。 航空機内へも持ち込みいただけます。 新幹線乗車前、飛行機搭乗前に自由時間を設けての 軽食購入の時間は予定しておりません					
			伊丹空港発着 伊丹空港 集合 15:30(予定) 伊丹空港 出発 JAL 126便 16:25 羽田空港 到着 17:40 (東京発着に合流)						
		福岡空港発着 福岡空港 集合 15:00(予定) 福岡空港 出発 JAL 320便 15:50 羽田空港 到着 17:30 (東京発着に合流)							
		全日空 (ANA) 116便	東京発着 羽田空港 集合 19:00(予定) 羽田空港 出発 21:55	バンクーバー国際空港からホームステイ先へ移動 ホストファミリーと対面。ホームステイ滞在開始	機内		-	-	機内食
		専用車	バンクーバー国際空港 到着 14:45 バンクーバー国際空港 出発 16:00						機内食
2	3/23(日)		ホストファミリーと過ごします (外出をお約束するものではありません)	※時差調整のためホームステイ宅で ゆっくりお過ごしください	ホーム ステイ(HS)		HS	HS	HS
3	3/24(月)	公共交通機関	語学学校へ通学 9:00~16:00	09:00~12:00 英語レッスン 13:00~16:00 フライオーバーカナダ	HS	HS	HS	HS	HS
4	3/25(火)			09:00~14:30 英語レッスン 14:45~16:00 プレゼンテーションプロジェクト1					
5	3/26(水)			09:00~14:30 英語レッスン 14:45~16:00 プレゼンテーションプロジェクト2					
6	3/27(木)			09:00~12:00 英語レッスン 13:00~16:00 グランビルアイランドツアー					
7	3/28(金)			09:00~14:30 英語レッスン 14:45~16:00 カフェ英語&卒業式					
8	3/29(土)	専用車 全日空 (ANA) 115便	バンクーバー国際空港 到着 13:00 バンクーバー国際空港 出発 16:15	ホームステイ先からバンクーバー国際空港へ移動	機内		HS	HS	機内食
9	3/30(日)		羽田空港 到着 18:45 羽田空港 解散 19:45頃 (東京発着コースは以上となります)		-		機内食		-
		空港リムジンバス 専用バス	名古屋駅・伊丹空港・福岡空港発着 羽田空港 出発 20:15頃 羽田空港近郊ホテル 到着 20:30頃		ホテル		-	-	お弁当
10	3/31(月)	専用バス 航空機 在来線 新幹線	名古屋駅発着 ホテル 出発 10:00頃 品川駅 到着 10:25 品川駅 出発 10:50 名古屋駅 到着 12:20 名古屋駅 解散 12:30頃	福岡空港発着 ホテル 出発 10:00頃 羽田空港 到着 10:20 羽田空港 出発 JAL 315便 11:00 福岡空港 到着 12:50 福岡空港 解散 13:10頃	-		ホテル	-	-
			伊丹空港発着 ホテル 出発 10:00頃 羽田空港 到着 10:20 羽田空港 出発 JAL 115便 11:30 伊丹空港 到着 12:35 伊丹空港 解散 13:00頃						

※状況によりスケジュールは変更になる可能性があります。

## 春留学2025 日程表

【中学3年～高校3年】バンクーバー 語学学校コース 16日間・17日間コース

日数	月日	交通機関	予定	詳細	宿泊	食事		
						朝	昼	夜
1	3/15(土)	新幹線 在来線 航空機	名古屋駅発着 名古屋駅 集合 15:30(予定) 名古屋駅 出発 16:00 品川駅 到着 17:30 品川駅 出発 17:50 羽田空港 到着 18:10 (東京発着に合流)  伊丹空港発着 伊丹空港 集合 15:30(予定) 伊丹空港 出発 JAL 126便 16:25 羽田空港 到着 17:40 (東京発着に合流)  福岡空港発着 福岡空港 集合 15:00(予定) 福岡空港 出発 JAL 320便 15:50 羽田空港 到着 17:30 (東京発着に合流)	※軽食は各自にてお持ちください。 航空機内へも持ち込みいただけます。 新幹線乗車前、飛行機搭乗前に自由時間を設けての 軽食購入の時間は予定しておりません	機内	-	-	機内食
			全日空 (ANA) 116便  専用車	東京発着 羽田空港 集合 19:00(予定) 羽田空港 出発 21:55  バンクーバー国際空港 到着 14:45 バンクーバー国際空港 出発 16:00		バンクーバー国際空港からホームステイ先へ移動 ホストファミリーと対面。ホームステイ滞在開始	機内	機内食
2	3/16(日)		自由時間	※時差調整のためホームステイ宅で ゆっくりお過ごしください	ホーム ステイ(HS)	HS	HS	HS
3	3/17(月)	公共交通機関	語学学校へ通学 午前 アクティビティ 午後 英語レッスン	午前 ウェルカムアクティビティ 13:30~17:45 英語レッスン	機内	HS	HS	HS
4	3/18(火)			午前 グランビルアイランドツアー 13:30~17:45 英語レッスン				
5	3/19(水)			午前 フライオーバーカナダ 13:30~17:45 英語レッスン				
6	3/20(木)			午前 アートギャラリー 13:30~17:45 英語レッスン				
7	3/21(金)			午前 自由行動 13:30~17:45 英語レッスン				
8	3/22(土)		自由時間		機内	HS	HS	HS
9	3/23(日)		自由時間					
10	3/24(月)	公共交通機関	語学学校へ通学 午前 アクティビティ 午後 英語レッスン	午前 ガスタウンツアー 13:30~17:45 英語レッスン				
11	3/25(火)			午前 自由行動 13:30~17:45 英語レッスン 18:00~21:00 ILACパーティー (アクティビティ)				
12	3/26(水)			午前 キャピラノ吊り橋 13:30~17:45 英語レッスン				
13	3/27(木)			午前 自由行動 13:30~17:45 英語レッスン 18:00~21:00 ムービーナイト (アクティビティ)				
14	3/28(金)			午前 ルックアウトバンクーバー 13:30~17:45 英語レッスン				
15	3/29(土)	専用車 全日空 (ANA) 115便	バンクーバー国際空港 到着 13:00 バンクーバー国際空港 出発 16:15	ホームステイ先からバンクーバー国際空港へ移動	機内	HS	HS	機内食
16	3/30(日)	-	羽田空港 到着 18:45 羽田空港 解散 19:45頃 (東京発着コースは以上となります)		-		機内食	-
		空港リムジンバス 専用バス	名古屋駅・伊丹空港・福岡空港発着 羽田空港 出発 20:15頃 羽田空港近郊ホテル 到着 20:30頃	福岡空港発着 ホテル 出発 10:00頃 羽田空港 到着 10:20 羽田空港 出発 JAL 315便 11:00 福岡空港 到着 12:50 福岡空港 解散 13:10頃	ホテル	-	-	お弁当
17	3/31(月)	専用バス 航空機 在来線 新幹線	名古屋駅発着 ホテル 出発 10:00頃 品川駅 到着 10:25 品川駅 出発 10:50 名古屋駅 到着 12:20 名古屋駅 解散 12:30頃  伊丹空港発着 ホテル 出発 10:00頃 羽田空港 到着 10:20 羽田空港 出発 JAL 115便 11:30 伊丹空港 到着 12:35 伊丹空港 解散 13:00頃	福岡空港発着 ホテル 出発 10:00頃 羽田空港 到着 10:20 羽田空港 出発 JAL 315便 11:00 福岡空港 到着 12:50 福岡空港 解散 13:10頃	-	ホテル	-	-

※状況によりスケジュールは変更になる可能性があります。

## 春留学2025 日程表

### 【中学3年～高校3年】バンクーバー 語学学校コース 9日間・10日間コース

日数	月日	交通機関	予定	詳細	宿泊	食事			
	3/22(土) 出発					朝	昼	夜	
1	3/22(土)	新幹線 在来線 航空機	名古屋駅発着 名古屋駅 集合 15:30(予定) 名古屋駅 出発 16:00 品川駅 到着 17:30 品川駅 出発 17:50 羽田空港 到着 18:10 (東京発着に合流)	※軽食は各自にてお待ちください。 航空機内へも持ち込みいただけます。 新幹線乗車前、飛行機搭乗前に自由時間を設けての 軽食購入の時間は予定しておりません					
			伊丹空港発着 伊丹空港 集合 15:30(予定) 伊丹空港 出発 JAL 126便 16:25 羽田空港 到着 17:40 (東京発着に合流)						
		全日空 (ANA) 116便 専用車	東京発着 羽田空港 集合 19:00(予定) 羽田空港 出発 21:55  バンクーバー国際空港 到着 14:45 バンクーバー国際空港 出発 16:00	バンクーバー国際空港からホームステイ先へ移動 ホストファミリーと対面。ホームステイ滞在開始	機内		-	-	機内食
2	3/23(日)		自由時間	※時差調整のためホームステイ宅で ゆっくりお過ごしください	ホーム ステイ(HS)	HS	HS	HS	
3	3/24(月)	公共交通機関	語学学校へ通学 午前 アクティビティ 午後 英語レッスン	午前 ガスタウンツアー 13:30~17:45 英語レッスン	HS	HS	HS	HS	
4	3/25(火)			午前 自由行動 13:30~17:45 英語レッスン 18:00~21:00 ILACパーティー (アクティビティ)					
5	3/26(水)			午前 キャピラノ吊り橋 13:30~17:45 英語レッスン					
6	3/27(木)			午前 自由行動 13:30~17:45 英語レッスン 18:00~21:00 ムービーナイト (アクティビティ)					
7	3/28(金)			午前 ルックアウトバンクーバー 13:30~17:45 英語レッスン					
8	3/29(土)	専用車 全日空 (ANA) 115便	バンクーバー国際空港 到着 13:00 バンクーバー国際空港 出発 16:15	ホームステイ先からバンクーバー国際空港へ移動	機内	HS	HS	機内食	
9	3/30(日)	-	羽田空港 到着 18:45 羽田空港 解散 19:45頃 (東京発着コースは以上となります)		-		機内食	-	
		空港リムジンバス 専用バス	名古屋駅・伊丹空港・福岡空港発着 羽田空港 出発 20:15頃 羽田空港近郊ホテル 到着 20:30頃		ホテル	-	-	お弁当	
10	3/31(月)	専用バス 航空機 在来線 新幹線	名古屋駅発着 ホテル 出発 10:00頃 品川駅 到着 10:25 品川駅 出発 10:50 名古屋駅 到着 12:20 名古屋駅 解散 12:30頃  伊丹空港発着 ホテル 出発 10:00頃 羽田空港 到着 10:20 羽田空港 出発 JAL 115便 11:30 伊丹空港 到着 12:35 伊丹空港 解散 13:00頃	福岡空港発着 ホテル 出発 10:00頃 羽田空港 到着 10:20 羽田空港 出発 JAL 315便 11:00 福岡空港 到着 12:50 福岡空港 解散 13:10頃	-	ホテル	-	-	

※状況によりスケジュールは変更になる可能性があります。

## 春留学2025 日程表

### 【中学生】ハワイ 語学学校コース 17日間コース

日数	月日 3/15(土) 出発	交通機関	予定	詳細	宿泊	食事				
						朝	昼	夜		
1	3/15(土)	新幹線 在来線(在来線特急) 航空機 空港リムジンバス 専用バス	名古屋駅発着 名古屋駅 集合 12:30(予定) 名古屋駅 出発 13:00 品川駅 到着 14:30 東京駅 出発 14:50 成田空港 到着 16:00 (東京発着に合流)	福岡空港発着 福岡空港 集合 10:45(予定) 福岡空港 出発 JAL 312便 12:10 羽田空港 到着 13:50 羽田空港 出発 15:00 成田空港 到着 16:30 (東京発着に合流)	機内	-	-	機内食		
			伊丹空港発着 伊丹空港 集合 11:30(予定) 伊丹空港 出発 JAL 116便 12:30 羽田空港 到着 13:40 羽田空港 出発 15:00 成田空港 到着 16:30 (東京発着に合流)	※昼食は各自にてお待ちください。 航空機内へも持ち込みいただけます。 新幹線乗車前、飛行機搭乗前に自由時間を設けての 昼食購入の時間は予定しておりません						
		全日空 (ANA) 184便	東京発着 成田空港 集合 17:30(予定) 成田空港 出発 20:35		ホーム ステイ(HS)	機内食	HS	HS		
		ホストファミリーによる送迎	タニエル・K・イノウエ国際空港 到着 08:25 タニエル・K・イノウエ国際空港 出発 10:30	空港にてホストファミリーと対面。ホームステイ滞在開始				機内食	HS	HS
2	3/16(日)		ホストファミリーと過ごします (外出をお約束するものではありません)	※時差調整のためホームステイで ゆっくりお過ごしください				HS	HS	HS
3	3/17(月)	ホストファミリーによる送迎	レッスン&アクティビティ	09:00~12:00 シーライフパーク 12:30~13:15 学校にてランチ 13:15~15:45 英語レッスン						
4	3/18(火)	ホストファミリーによる送迎	レッスン&アクティビティ	09:00~12:00 タイヤモンドヘッド ハイキング 12:30~13:15 学校にてランチ 13:15~15:45 英語レッスン						
5	3/19(水)	ホストファミリーによる送迎	レッスン&アクティビティ	09:00~12:00 ハワイカルチャークラス (レイ作り) クッキングクラス 12:30~13:15 学校にてランチ 13:15~15:45 英語レッスン		HS	学校		HS	
6	3/20(木)	ホストファミリーによる送迎	レッスン&アクティビティ	09:00~12:00 タロイモ畑 農業体験 12:30~13:15 学校にてランチ 13:15~15:45 英語レッスン						
7	3/21(金)	ホストファミリーによる送迎	レッスン&アクティビティ	09:00~12:00 スカベンジャーハント 12:30~13:15 学校にてランチ 13:15~15:45 英語レッスン						
8	3/22(土)		ホストファミリーと過ごします (外出をお約束するものではありません)					HS	HS	HS
9	3/23(日)		ホストファミリーと過ごします (外出をお約束するものではありません)					HS	HS	HS
10	3/24(月)	ホストファミリーによる送迎	レッスン&アクティビティ	09:00~12:00 マノアの滝 ハイキング 12:30~13:15 学校にてランチ 13:15~15:45 英語レッスン						
11	3/25(火)	ホストファミリーによる送迎	レッスン&アクティビティ	09:00~12:00 ミニゴルフ 12:30~13:15 学校にてランチ 13:15~15:45 英語レッスン						
12	3/26(水)	ホストファミリーによる送迎	レッスン&アクティビティ	09:00~12:00 スカベンジャーハント 12:30~13:15 学校にてランチ 13:15~15:45 英語レッスン		HS	学校		HS	
13	3/27(木)	ホストファミリーによる送迎	レッスン&アクティビティ	09:00~12:00 ビショップ博物館 12:30~13:15 学校にてランチ 13:15~15:45 英語レッスン						
14	3/28(金)	ホストファミリーによる送迎	レッスン&アクティビティ	09:00~13:15 BBQパーティー (ビーチにて) 13:15~15:45 英語レッスン						
15	3/29(土)		ホストファミリーと過ごします (外出をお約束するものではありません)					HS	HS	HS
16	3/30(日)	ホストファミリーによる送迎 全日空 (ANA) 183便	タニエル・K・イノウエ国際空港 到着 08:30頃 タニエル・K・イノウエ国際空港 出発 11:35		機内	HS	機内食		-	
17	3/31(月)	空港リムジンバス 航空機 在来線 新幹線	成田空港 到着 15:15 成田空港 解散 16:15頃 (東京発着コースは以上となります)			-	-	機内食	-	
			名古屋駅発着 成田空港 出発 17:15頃 品川駅 到着 18:30 品川駅 出発 19:00 名古屋駅 到着 20:30 名古屋駅 解散 20:40頃	福岡空港発着 成田空港 出発 16:45頃 羽田空港 到着 18:15 羽田空港 出発 JAL 333便 19:10 福岡空港 到着 21:10 福岡空港 解散 21:30頃			-	-	-	-
			伊丹空港発着 成田空港 出発 16:45頃 羽田空港 到着 18:15 羽田空港 出発 JAL 139便 19:10 伊丹空港 到着 20:30 伊丹空港 解散 20:50頃	※成田空港出発までの間に コンビニエンスストア等での購入時間を設ける予定です 品川駅・羽田空港でも乗り継ぎの間に購入時間を設ける予定です						

※状況によりスケジュールは変更になる可能性があります。

## 春留学2025 日程表

### 【中学生】ハワイ 語学学校コース 10日間コース

日数	月日	交通機関	予定	詳細	宿泊	食事			
	3/22(土) 出発					朝	昼	夜	
1	3/22(土)	新幹線 在来線(在来線特急) 航空機 空港リムジンバス 専用バス	名古屋駅発着 名古屋駅 集合 12:30(予定) 名古屋駅 出発 13:00 品川駅 到着 14:30 東京駅 出発 14:50 成田空港 到着 16:00 (東京発着に合流)	福岡空港発着 福岡空港 集合 10:45(予定) 福岡空港 出発 JAL 312便 12:10 羽田空港 到着 13:50 羽田空港 出発 15:00 成田空港 到着 16:30 (東京発着に合流)	機内	-	-	機内食	
			伊丹空港発着 伊丹空港 集合 11:30(予定) 伊丹空港 出発 JAL 116便 12:30 羽田空港 到着 13:40 羽田空港 出発 15:00 成田空港 到着 16:30 (東京発着に合流)	※昼食は各自にてお待ちください。 航空機内へも持ち込みいただけます。 新幹線乗車前、飛行機搭乗前に自由時間を設けての 昼食購入の時間は予定しておりません					
		全日空(ANA) 184便	東京発着 成田空港 集合 17:30(予定) 成田空港 出発 20:35		機内	-	-	機内食	
		ホストファミリーによる送迎	ダニエル・K・イノウエ国際空港 到着 08:25 ダニエル・K・イノウエ国際空港 出発 10:30	空港にてホストファミリーと対面。ホームステイ滞在開始	ホーム ステイ(HS)	機内食	HS	HS	
2	3/23(日)		ホストファミリーと過ごします (外出をお約束するものではありません)	※時差調整のためホームステイ宅で ゆっくりお過ごしください	HS	HS	HS	HS	
3	3/24(月)	ホストファミリーによる送迎	レッスン&アクティビティ	09:00~12:00 マノアの滝 ハイキング 12:30~13:15 学校にてランチ 13:15~15:45 英語レッスン		HS	HS	学校	HS
4	3/25(火)	ホストファミリーによる送迎	レッスン&アクティビティ	09:00~12:00 ミニゴルフ 12:30~13:15 学校にてランチ 13:15~15:45 英語レッスン		HS	HS	学校	HS
5	3/26(水)	ホストファミリーによる送迎	レッスン&アクティビティ	09:00~12:00 スカベンジャーハント 12:30~13:15 学校にてランチ 13:15~15:45 英語レッスン		HS	HS	学校	HS
6	3/27(木)	ホストファミリーによる送迎	レッスン&アクティビティ	09:00~12:00 ビショップ博物館 12:30~13:15 学校にてランチ 13:15~15:45 英語レッスン		HS	HS	学校	HS
7	3/28(金)	ホストファミリーによる送迎	レッスン&アクティビティ	09:00~13:15 BBQ/パーティー (ビーチにて) 13:15~15:45 英語レッスン		HS	HS	学校	HS
8	3/29(土)		ホストファミリーと過ごします (外出をお約束するものではありません)			HS	HS	HS	HS
9	3/30(日)	ホストファミリーによる送迎 全日空(ANA) 183便	ダニエル・K・イノウエ国際空港 到着 08:30頃 ダニエル・K・イノウエ国際空港 出発 11:35		機内	HS	機内食	-	
10	3/31(月)	空港リムジンバス 航空機 在来線 新幹線	成田空港 到着 15:15 成田空港 解散 16:15頃 (東京発着コースは以上となります)		-	-	機内食	-	
			名古屋駅発着 成田空港 出発 17:15頃 品川駅 到着 18:30 品川駅 出発 19:00 名古屋駅 到着 20:30 名古屋駅 解散 20:40頃	福岡空港発着 成田空港 出発 16:45頃 羽田空港 到着 18:15 羽田空港 出発 JAL 333便 19:10 福岡空港 到着 21:10 福岡空港 解散 21:30頃	-	-	-	-	
			伊丹空港発着 成田空港 出発 16:45頃 羽田空港 到着 18:15 羽田空港 出発 JAL 139便 19:10 伊丹空港 到着 20:30 伊丹空港 解散 20:50頃	※成田空港出発までの間に コンビニエンスストア等での購入時間を設ける予定です。 品川駅・羽田空港でも乗り継ぎの間に購入時間を設ける予定です					

※状況によりスケジュールは変更になる可能性があります。



**春留学2025 日程表**  
**【高校生】ハワイ 語学学校コース 17日間コース**

日数	月日	交通機関	予定	詳細	宿泊	食事						
	3/16(日) 出発					朝	昼	夜				
1	3/16(日)	新幹線 在来線(在来線特急) 航空機 空港リムジンバス 専用バス	名古屋駅発着 名古屋駅 集合 12:30(予定) 名古屋駅 出発 13:00 品川駅 到着 14:30 東京駅 出発 14:50 成田空港 到着 16:00 (東京発着に合流)	福岡空港発着 福岡空港 集合 10:45(予定) 福岡空港 出発 JAL 312便 12:10 羽田空港 到着 13:50 羽田空港 出発 15:00 成田空港 到着 16:30 (東京発着に合流)	機内	-	-	機内食				
			伊丹空港発着 伊丹空港 集合 11:30(予定) 伊丹空港 出発 JAL 116便 12:30 羽田空港 到着 13:40 羽田空港 出発 15:00 成田空港 到着 16:30 (東京発着に合流)	※昼食は各自にてお待ちください。 航空機内へも持ち込みいただけます。 新幹線乗車前、飛行機搭乗前に自由時間を設けての 昼食購入の時間は予定しておりません								
			全日空 (ANA) 184便	東京発着 成田空港 集合 17:30(予定) 成田空港 出発 20:35								
		ホストファミリーによる送迎	ダニエル・K・イノウエ国際空港 到着 08:25 ダニエル・K・イノウエ国際空港 出発 10:30	空港にてホストファミリーと対面。ホームステイ滞在開始	ホーム ステイ(HS)	機内食	HS	HS				
2	3/17(月)	公共交通機関にて通学	レッスン&アクティビティ	09:30~11:30 オリエンテーション 11:30~13:00 ランチ 13:00~15:00 Ala Moana Beach	HS	HS	HS	HS				
3	3/18(火)	公共交通機関にて通学	レッスン&アクティビティ	09:30~11:30 レッスン 11:30~13:00 ランチ 13:00~15:00 HONOLULU DOWNTOWN								
4	3/19(水)	公共交通機関にて通学	レッスン&アクティビティ	09:30~11:30 MANOA HERITAGE CENTER 11:30~13:00 ランチ 13:00~15:00 レッスン								
5	3/20(木)	公共交通機関にて通学	アクティビティ	09:30~15:00 Pearl Harbor								
6	3/21(金)	公共交通機関にて通学	レッスン&アクティビティ	09:30~11:30 SDGs LESSON 11:30~13:00 ランチ 13:00~15:00 HULA LESSON								
7	3/22(土)		自由時間									
8	3/23(日)		自由時間									
9	3/24(月)	公共交通機関にて通学	レッスン&アクティビティ	09:30~11:30 レッスン 11:30~13:00 ランチ 13:00~15:00 Ala Moana Beach								
10	3/25(火)	公共交通機関にて通学	レッスン&アクティビティ	09:30~11:30 Local school visit 11:30~13:00 ランチ 13:00~15:00 レッスン								
11	3/26(水)	公共交通機関にて通学	レッスン&アクティビティ	09:30~11:30 レッスン 11:30~13:00 ランチ 13:00~15:00 HIKE (DIAMOND HEAD CRATER)								
12	3/27(木)	公共交通機関にて通学	レッスン&アクティビティ	09:30~11:30 レッスン 11:30~13:00 ランチ 13:00~15:00 UNIVERSITY OF HAWAII AT MANOA								
13	3/28(金)	公共交通機関にて通学	卒業式	09:30~11:30 Graduation 11:30~14:00 Graduation party (ビザ提供あり)								
14	3/29(土)		自由時間									
15	3/30(日)		自由時間									
16	3/31(月)	ホストファミリーによる送迎 全日空 (ANA) 183便	ダニエル・K・イノウエ国際空港 到着 08:30頃 ダニエル・K・イノウエ国際空港 出発 11:35						機内	HS	機内食	-
17	4/1(火)	空港リムジンバス 航空機 在来線 新幹線	成田空港 到着 15:15 成田空港 解散 16:15頃 (東京発着コースは以上となります)						-	-	機内食	-
			名古屋駅発着 成田空港 出発 17:15頃 品川駅 到着 18:30 品川駅 出発 19:00 名古屋駅 到着 20:30 名古屋駅 解散 20:40頃	福岡空港発着 成田空港 出発 16:45頃 羽田空港 到着 18:15 羽田空港 出発 JAL 333便 19:10 福岡空港 到着 21:10 福岡空港 解散 21:30頃								
			伊丹空港発着 成田空港 出発 16:45頃 羽田空港 到着 18:15 羽田空港 出発 JAL 139便 19:10 伊丹空港 到着 20:30 伊丹空港 解散 20:50頃	※成田空港出発までの間に コンビニエンスストア等での購入時間を設ける予定です。 品川駅・羽田空港でも乗り継ぎの間に購入時間を設ける予定です。								

※状況によりスケジュールは変更になる可能性があります。

## 春留学2025 日程表

### 【高校生】ハワイ 語学学校コース 10日間コース

日数	月日	交通機関	予定	詳細	宿泊	食事					
	3/23(日) 出発					朝	昼	夜			
1	3/23(日)	新幹線 在来線(在来線特急) 航空機 空港リムジンバス 専用バス	名古屋駅発着 名古屋駅 集合 12:30(予定) 名古屋駅 出発 13:00 品川駅 到着 14:30 東京駅 出発 14:50 成田空港 到着 16:00 (東京発着に合流)	福岡空港発着 福岡空港 集合 10:45(予定) 福岡空港 出発 JAL 312便 12:10 羽田空港 到着 13:50 羽田空港 出発 15:00 成田空港 到着 16:30 (東京発着に合流)	機内	-	-	機内食			
			伊丹空港発着 伊丹空港 集合 11:30(予定) 伊丹空港 出発 JAL 116便 12:30 羽田空港 到着 13:40 羽田空港 出発 15:00 成田空港 到着 16:30 (東京発着に合流)	※昼食は各自にてお待ちください。 航空機内へも持ち込みいただけます。 新幹線乗車前、飛行機搭乗前に自由時間を設けての 昼食購入の時間は予定しておりません							
		全日空(ANA) 184便	東京発着 成田空港 集合 17:30(予定) 成田空港 出発 20:35	機内	-	-	機内食				
		ホストファミリーによる送迎	ダニエル・K・イノウエ国際空港 到着 08:25 ダニエル・K・イノウエ国際空港 出発 10:30	空港にてホストファミリーと対面。ホームステイ滞在開始	ホーム ステイ(HS)	機内食	HS	HS			
2	3/24(月)	公共交通機関にて通学	レッスン&アクティビティ	09:30~11:30 オリエンテーション 11:30~13:00 ランチ 13:00~15:00 Ala Moana Beach	HS	HS	各自 購入	HS			
3	3/25(火)	公共交通機関にて通学	レッスン&アクティビティ	09:30~11:30 Local school visit 11:30~13:00 ランチ 13:00~15:00 レッスン							
4	3/26(水)	公共交通機関にて通学	レッスン&アクティビティ	09:30~11:30 レッスン 11:30~13:00 ランチ 13:00~15:00 HIKE (DIAMOND HEAD CRATER)							
5	3/27(木)	公共交通機関にて通学	レッスン&アクティビティ	09:30~11:30 レッスン 11:30~13:00 ランチ 13:00~15:00 UNIVERSITY OF HAWAII AT MANOA							
6	3/28(金)	公共交通機関にて通学	卒業式	09:30~11:30 Graduation 11:30~14:00 Graduation party (ピザ提供あり)							
7	3/29(土)		自由時間						HS	HS	HS
8	3/30(日)		自由時間						HS	HS	HS
9	3/31(月)	ホストファミリーによる送迎 全日空(ANA) 183便	ダニエル・K・イノウエ国際空港 到着 08:30頃 ダニエル・K・イノウエ国際空港 出発 11:35		機内	HS	機内食	-			
10	4/1(火)	空港リムジンバス 航空機 在来線 新幹線	成田空港 到着 15:15 成田空港 解散 16:15頃 (東京発着コースは以上となります)		-	-	機内食	-			
			名古屋駅発着 成田空港 出発 17:15頃 品川駅 到着 18:30 品川駅 出発 19:00 名古屋駅 到着 20:30 名古屋駅 解散 20:40頃	福岡空港発着 成田空港 出発 16:45頃 羽田空港 到着 18:15 羽田空港 出発 JAL 333便 19:10 福岡空港 到着 21:10 福岡空港 解散 21:30頃					伊丹空港発着 成田空港 出発 16:45頃 羽田空港 到着 18:15 羽田空港 出発 JAL 139便 19:10 伊丹空港 到着 20:30 伊丹空港 解散 20:50頃	※成田空港出発までの間に コンビニエンスストア等での購入時間を設ける予定です。 品川駅・羽田空港でも乗り継ぎの間に購入時間を設ける予定です。	

※状況によりスケジュールは変更になる可能性があります。