

資料提供
令和6年12月5日
課名:統計課
担当者:岡
代表電話:082-228-2111
(内線 2533)
直通電話:082-513-2533

広島県の人口

(広島県人口移動統計調査)

令和6年11月1日現在

令和6年11月1日現在の推計人口： 2,716,482人
対前月差(10月中の人口増減)： 251人減少
対前年同月差(過去1年間の人口増減)： 21,919人減少

(千人)

推計人口の推移

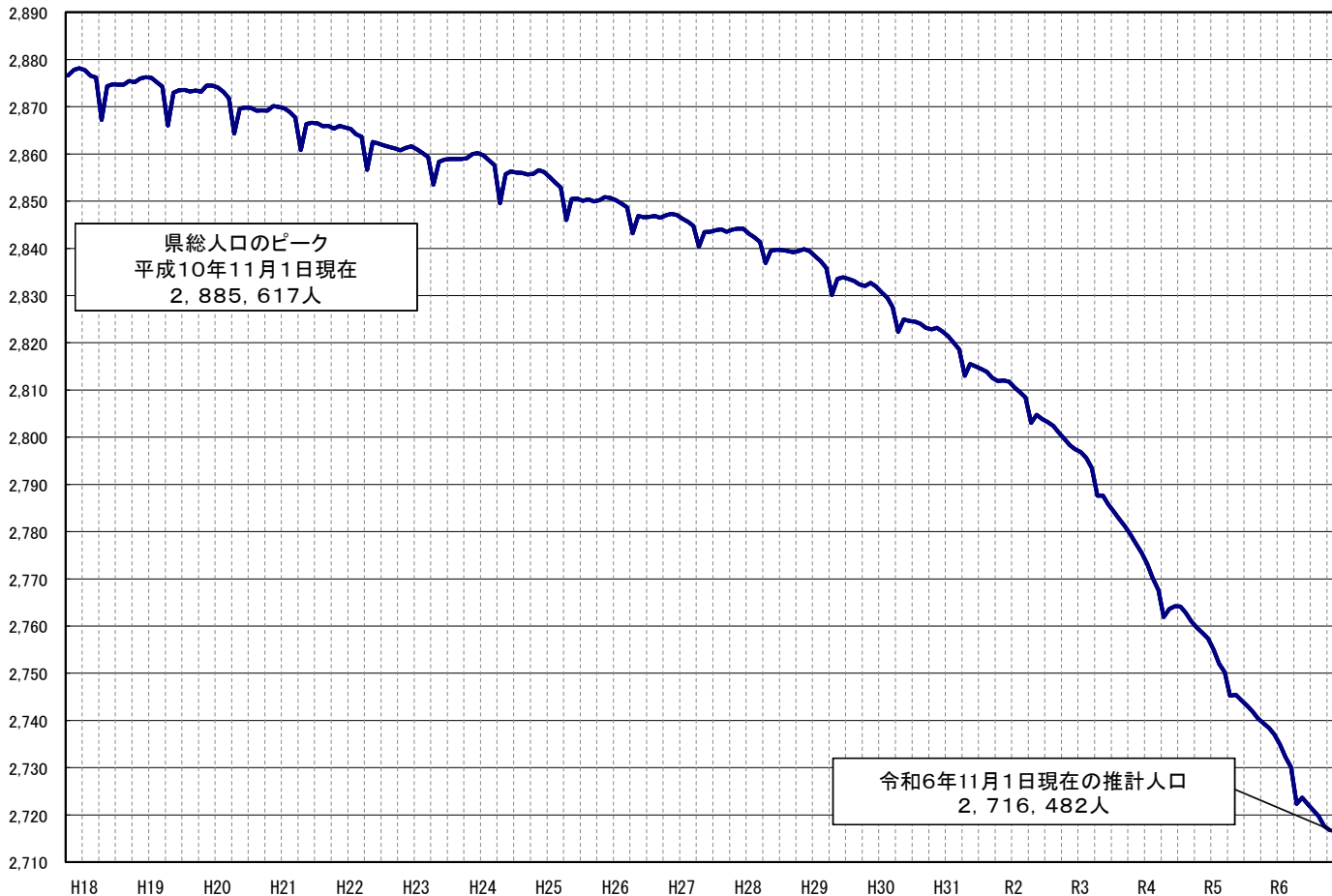

令和6年12月

広島県

令和6年10月の概況

推計人口（甲調査）

〔推計人口は、国勢調査の人口に、1か月間の転入、転出、出生、死亡等を加えて、推計したものである。〕

1 県人口

◇ 令和6年11月1日現在の推計人口

2,716,482人（日本人：2,652,256人 外国人：64,226人）

◇ 対前月差（10月中（1日～末日）の人口増減）

（単位：人）

区分	人口増減	社会増減		自然増減		出生	死亡	自然増減 (出生－死亡)
		転入	転出	(転入－転出)	(出生－死亡)			
総数	△ 251	8,978	7,861	1,117	1,442	2,810	△ 1,368	
日本人	△ 1,654	6,138	6,397	△ 259	1,400	2,795	△ 1,395	
外国人	1,403	2,840	1,464	1,376	42	15	27	

◇ 対前年同月差（過去1年間（令和5年11月～令和6年10月）の人口増減）

（単位：人）

区分	人口増減	社会増減		自然増減		出生	死亡	自然増減 (出生－死亡)
		転入	転出	(転入－転出)	(出生－死亡)			
総数	△ 21,919	119,400	121,583	△ 2,183	16,313	36,049	△ 19,736	
日本人	△ 27,122	94,065	101,313	△ 7,248	15,993	35,867	△ 19,874	
外国人	5,203	25,335	20,270	5,065	320	182	138	

⇒ ※県人口は
対前年同月差では
236月連続の減少

2 市町別人口

◇ 対前月差（10月中（1日～末日）の人口増減） 増加：4市3町、減少：10市6町

（単位：人）

人口増加（上位3市町）				人口減少（上位3市町）			
市町名	増加	社会増減	自然増減	市町名	減少	社会増減	自然増減
東広島市	250	277	△ 27	呉市	△ 177	16	△ 193
福山市	202	383	△ 181	尾道市	△ 87	37	△ 124
江田島市	38	65	△ 27	府中市	△ 87	△ 34	△ 53

◇ 対前年同月差（過去1年間（令和5年11月～令和6年10月）の人口増減） 増加：1市1町、減少：13市8町

（単位：人）

人口増加（上位3市町）				人口減少（上位3市町）			
市町名	増加	社会増減	自然増減	市町名	減少	社会増減	自然増減
東広島市	254	824	△ 570	広島市	△ 5,450	△ 193	△ 5,257
海田町	47	71	△ 24	呉市	△ 4,054	△ 1,269	△ 2,785
				福山市	△ 3,059	△ 215	△ 2,844

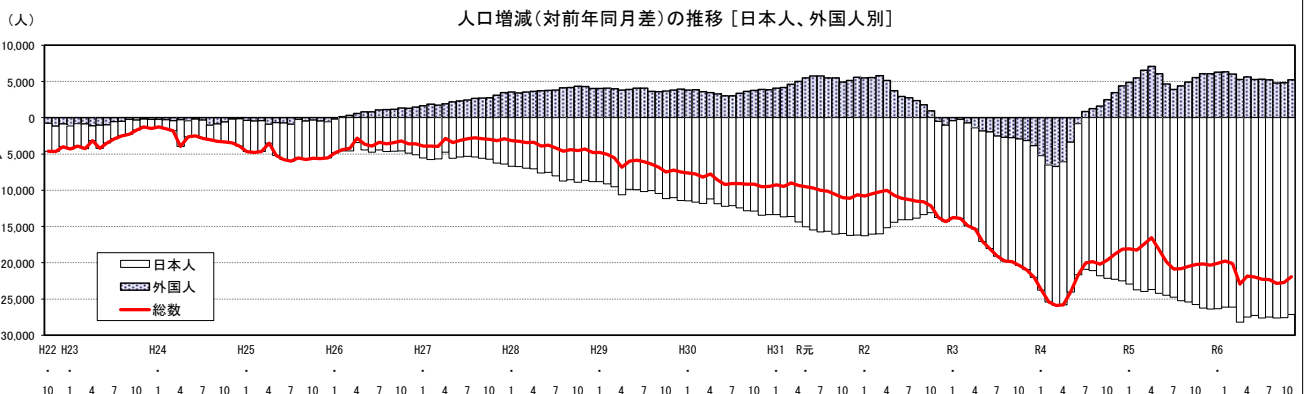
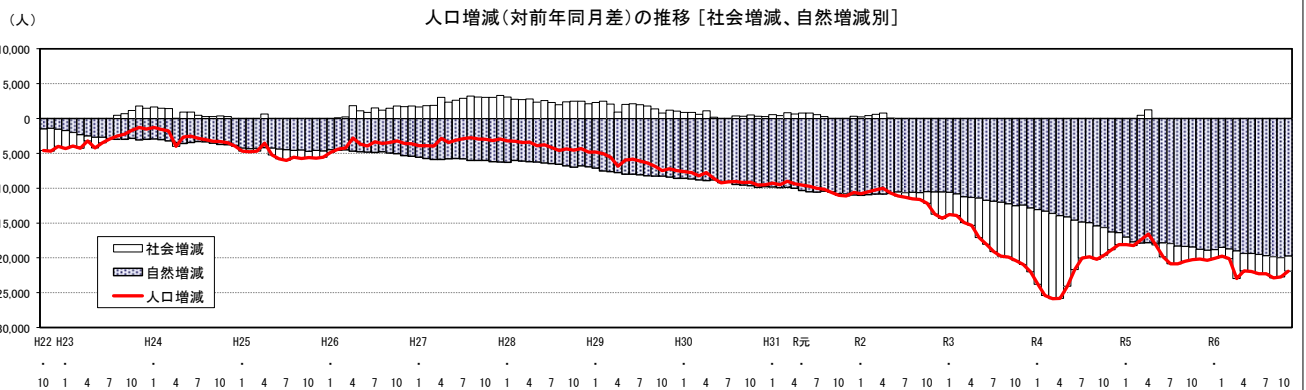

日本人・外国人別、推計人口の推移

(1)推計人口

(単位:人)

区分	年次	1月	2月	3月	4月	5月	6月	7月	8月	9月	10月	11月	12月
日本人	元年	2,772,842	2,770,984	2,769,422	2,763,507	2,764,844	2,763,913	2,763,298	2,762,523	2,761,055	2,759,911	2,758,877	2,757,853
	2年	2,756,557	2,754,927	2,753,431	2,748,331	2,750,432	2,749,869	2,749,246	2,748,703	2,747,680	2,746,811	2,745,681	2,744,535
	3年	2,743,210	2,741,275	2,739,250	2,734,376	2,735,191	2,733,777	2,732,706	2,731,659	2,730,574	2,729,350	2,727,910	2,726,386
	4年	2,724,672	2,722,386	2,720,119	2,714,675	2,714,523	2,712,938	2,711,822	2,710,595	2,708,788	2,707,224	2,705,620	2,703,900
	5年	2,701,735	2,698,657	2,696,155	2,691,025	2,690,322	2,688,483	2,687,076	2,685,370	2,683,384	2,681,454	2,679,378	2,677,533
	6年	2,675,396	2,672,557	2,670,045	2,662,825	2,662,852	2,661,221	2,659,475	2,657,863	2,655,781	2,653,910	2,652,256	
外国人	元年	48,562	49,076	49,179	49,498	50,604	51,048	51,190	51,352	51,526	51,946	53,156	53,945
	2年	54,049	54,619	54,966	54,654	54,317	54,002	53,953	53,682	53,309	52,891	52,629	52,923
	3年	53,639	54,369	54,223	53,268	52,477	52,045	51,425	50,969	50,553	49,964	49,463	49,083
	4年	48,397	47,881	47,494	47,175	49,091	51,213	52,279	52,208	52,148	52,478	52,942	53,479
	5年	53,268	53,358	54,051	54,270	55,140	55,851	56,171	56,606	57,053	57,992	59,023	59,537
	6年	59,544	59,699	60,069	59,527	60,760	61,141	61,505	61,813	61,823	62,823	64,226	
総数	元年	2,821,404	2,820,060	2,818,601	2,813,005	2,815,448	2,814,961	2,814,488	2,813,875	2,812,581	2,811,857	2,812,033	2,811,798
	2年	2,810,606	2,809,546	2,808,397	2,802,985	2,804,749	2,803,871	2,803,199	2,802,385	2,800,989	2,799,702	2,798,310	2,797,458
	3年	2,796,849	2,795,644	2,793,473	2,787,644	2,787,668	2,785,822	2,784,131	2,782,628	2,781,127	2,779,314	2,777,373	2,775,469
	4年	2,773,069	2,770,267	2,767,613	2,761,850	2,763,614	2,764,151	2,764,101	2,762,803	2,760,936	2,759,702	2,758,562	2,757,379
	5年	2,755,003	2,752,015	2,750,206	2,745,295	2,745,462	2,744,334	2,743,247	2,741,976	2,740,437	2,739,446	2,738,401	2,737,070
	6年	2,734,940	2,732,256	2,730,114	2,722,352	2,723,612	2,722,362	2,720,980	2,719,676	2,717,604	2,716,733	2,716,482	

注) 各月1日現在人口。太字は当月。

令和2年10月の総数は国勢調査結果の数値(斜体太字)。

(2)対前年同月人口増減数

(単位:人)

区分	年次	1月	2月	3月	4月	5月	6月	7月	8月	9月	10月	11月	12月
日本人	2年	△ 16,285	△ 16,057	△ 15,991	△ 15,176	△ 14,412	△ 14,044	△ 14,052	△ 13,820	△ 13,375	△ 13,100	△ 13,196	△ 13,318
	3年	△ 13,347	△ 13,652	△ 14,181	△ 13,955	△ 15,241	△ 16,092	△ 16,540	△ 17,044	△ 17,106	△ 17,461	△ 17,771	△ 18,149
	4年	△ 18,538	△ 18,889	△ 19,131	△ 19,701	△ 20,668	△ 20,839	△ 20,884	△ 21,064	△ 21,786	△ 22,126	△ 22,290	△ 22,486
	5年	△ 22,937	△ 23,729	△ 23,964	△ 23,650	△ 24,201	△ 24,455	△ 24,746	△ 25,225	△ 25,404	△ 25,770	△ 26,242	△ 26,367
	6年	△ 26,339	△ 26,100	△ 26,110	△ 28,200	△ 27,470	△ 27,262	△ 27,601	△ 27,507	△ 27,603	△ 27,544	△ 27,122	
	外国人	2年	5,487	5,543	5,787	5,156	3,713	2,954	2,763	2,330	1,783	945	△ 527
3年		△ 410	△ 250	△ 743	△ 1,386	△ 1,840	△ 1,957	△ 2,528	△ 2,713	△ 2,756	△ 2,927	△ 3,166	△ 3,840
4年		△ 5,242	△ 6,488	△ 6,729	△ 6,093	△ 3,386	△ 832	854	1,239	1,595	2,514	3,479	4,396
5年		4,871	5,477	6,557	7,095	6,049	4,638	3,892	4,398	4,905	5,514	6,081	6,058
6年		6,276	6,341	6,018	5,257	5,620	5,290	5,334	5,207	4,770	4,831	5,203	
総数		2年	△ 10,798	△ 10,514	△ 10,204	△ 10,020	△ 10,699	△ 11,090	△ 11,289	△ 11,490	△ 11,592	△ 12,155	△ 13,723
	3年	△ 13,757	△ 13,902	△ 14,924	△ 15,341	△ 17,081	△ 18,049	△ 19,068	△ 19,757	△ 19,862	△ 20,388	△ 20,937	△ 21,989
	4年	△ 23,780	△ 25,377	△ 25,860	△ 25,794	△ 24,054	△ 21,671	△ 20,030	△ 19,825	△ 20,191	△ 19,612	△ 18,811	△ 18,090
	5年	△ 18,066	△ 18,252	△ 17,407	△ 16,555	△ 18,152	△ 19,817	△ 20,854	△ 20,827	△ 20,499	△ 20,256	△ 20,161	△ 20,309
	6年	△ 20,063	△ 19,759	△ 20,092	△ 22,943	△ 21,850	△ 21,972	△ 22,267	△ 22,300	△ 22,833	△ 22,713	△ 21,919	

(3)対前年同月人口増減率

(単位:%)

区分	年次	1月	2月	3月	4月	5月	6月	7月	8月	9月	10月	11月	12月
日本人	2年	△ 0.59	△ 0.58	△ 0.58	△ 0.55	△ 0.52	△ 0.51	△ 0.51	△ 0.50	△ 0.48	△ 0.47	△ 0.48	△ 0.48
	3年	△ 0.48	△ 0.50	△ 0.52	△ 0.51	△ 0.55	△ 0.59	△ 0.60	△ 0.62	△ 0.62	△ 0.64	△ 0.65	△ 0.66
	4年	△ 0.68	△ 0.69	△ 0.70	△ 0.72	△ 0.76	△ 0.76	△ 0.76	△ 0.77	△ 0.80	△ 0.81	△ 0.82	△ 0.82
	5年	△ 0.84	△ 0.87	△ 0.88	△ 0.87	△ 0.89	△ 0.90	△ 0.91	△ 0.93	△ 0.94	△ 0.95	△ 0.97	△ 0.98
	6年	△ 0.97	△ 0.97	△ 0.97	△ 1.05	△ 1.02	△ 1.01	△ 1.03	△ 1.02	△ 1.03	△ 1.03	△ 1.03	△ 1.01
	外国人	2年	11.30	11.29	11.77	10.42	7.34	5.79	5.40	4.54	3.46	1.82	△ 0.99
3年		△ 0.76	△ 0.46	△ 1.35	△ 2.54	△ 3.39	△ 3.62	△ 4.69	△ 5.05	△ 5.17	△ 5.53	△ 6.02	△ 7.26
4年		△ 9.77	△ 11.93	△ 12.41	△ 11.44	△ 6.45	△ 1.60	1.66	2.43	3.16	5.03	7.03	8.96
5年		10.06	11.44	13.81	15.04	12.32	9.06	7.44	8.42	9.41	10.51	11.49	11.33
6年		11.78	11.88	11.13	9.69	10.19	9.47	9.50	9.20	8.36	8.33	8.82	
総数		2年	△ 0.38	△ 0.37	△ 0.36	△ 0.36	△ 0.38	△ 0.39	△ 0.40	△ 0.41	△ 0.41	△ 0.43	△ 0.49
	3年	△ 0.49	△ 0.49	△ 0.53	△ 0.55	△ 0.61	△ 0.64	△ 0.68	△ 0.71	△ 0.71	△ 0.73	△ 0.75	△ 0.79
	4年	△ 0.85	△ 0.91	△ 0.93	△ 0.93	△ 0.86	△ 0.78	△ 0.72	△ 0.71	△ 0.73	△ 0.71	△ 0.68	△ 0.65
	5年	△ 0.65	△ 0.66	△ 0.63	△ 0.60	△ 0.66	△ 0.72	△ 0.75	△ 0.75	△ 0.74	△ 0.73	△ 0.73	△ 0.74
	6年	△ 0.73	△ 0.72	△ 0.73	△ 0.84	△ 0.80	△ 0.80	△ 0.81	△ 0.81	△ 0.83	△ 0.83	△ 0.80	

第1表 広島県の人口・世帯数・人口増減の推移(前年・前月との比較)

(単位:人、世帯、%)

年 月	人口・世帯数(各年10月1日現在、各月1日現在)				人 口 増 減 (前1か月(年)間)							
	総数	男	女	世帯数	人口増減	転入	転出	社会増減	出生	死亡	自然増減	
令和元年	2,811,857	1,362,831	1,449,026	1,238,493	△ 11,007	129,621	130,791	△ 202	20,677	31,482	△ 10,805	
2	2,799,702	1,357,156	1,442,546	1,243,527	△ 12,155	119,072	121,688	△ 1,646	20,021	30,530	△ 10,509	
3	2,779,314	1,347,133	1,432,181	1,245,044	△ 20,388	112,198	120,068	△ 7,870	19,210	31,728	△ 12,518	
4	2,759,702	1,337,755	1,421,947	1,249,093	△ 19,612	118,360	122,294	△ 3,934	18,277	33,955	△ 15,678	
5	2,739,446	1,328,642	1,410,804	1,253,831	△ 20,256	122,043	123,827	△ 1,784	17,427	35,899	△ 18,472	
	(57,992)	(30,060)	(27,932)	(—)	(5,514)	(26,081)	(20,630)	(5,451)	(253)	(190)	(63)	
令和6年	2,716,733	1,318,481	1,398,252	1,258,514	△ 22,713	119,468	122,185	△ 2,717	16,290	36,286	△ 19,996	
	(62,823)	(32,979)	(29,844)	(—)	(4,831)	(25,291)	(20,581)	(4,710)	(305)	(184)	(121)	
令和5年11月	2,738,401	1,328,258	1,410,143	—	△ 1,045	9,046	8,463	583	1,419	3,047	△ 1,628	
	(59,023)	(30,645)	(28,378)	(—)	(1,031)	(2,796)	(1,775)	(1,021)	(27)	(17)	(10)	
12	2,737,070	1,327,703	1,409,367	—	△ 1,331	7,930	7,615	315	1,391	3,037	△ 1,646	
令和6年1月	2,734,940	1,326,587	1,408,353	—	△ 2,130	7,528	7,896	△ 368	1,353	3,115	△ 1,762	
2	2,732,256	1,325,173	1,407,083	—	△ 2,684	7,672	8,039	△ 367	1,461	3,778	△ 2,317	
3	2,730,114	1,324,319	1,405,795	—	△ 2,142	8,518	8,630	△ 112	1,201	3,231	△ 2,030	
4	2,722,352	1,320,441	1,401,911	—	△ 7,762	19,234	25,207	△ 5,973	1,270	3,059	△ 1,789	
5	2,723,612	1,321,404	1,402,208	—	1,260	17,420	14,516	2,904	1,289	2,933	△ 1,644	
6	2,722,362	1,320,943	1,401,419	—	△ 1,250	8,811	8,633	178	1,384	2,812	△ 1,428	
7	2,720,980	1,320,329	1,400,651	—	△ 1,382	7,746	7,882	△ 136	1,278	2,524	△ 1,246	
8	2,719,676	1,319,682	1,399,994	—	△ 1,304	8,945	8,810	135	1,510	2,949	△ 1,439	
9	2,717,604	1,318,773	1,398,831	—	△ 2,072	7,820	8,322	△ 452	1,362	2,982	△ 1,620	
10	2,716,733	1,318,481	1,398,252	1,258,514	△ 871	8,748	8,172	576	1,372	2,819	△ 1,447	
	(62,823)	(32,979)	(29,844)	(—)	(1,000)	(2,562)	(1,578)	(984)	(27)	(11)	(16)	
11	2,716,482	1,318,332	1,398,150	—	△ 251	8,978	7,861	1,117	1,442	2,810	△ 1,368	
	(64,226)	(33,676)	(30,550)	(—)	(1,403)	(2,840)	(1,464)	(1,376)	(42)	(15)	(27)	
前 月 比	△ 0.01	△ 0.01	△ 0.01	—	—	2.6	△ 3.8	—	5.1	△ 0.3	—	
前 年 同 月 比	△ 0.80	△ 0.75	△ 0.85	—	—	△ 0.8	△ 7.1	—	1.6	△ 7.8	—	

注1) 人口・世帯数は、年別については10月1日現在、月別については当月1日現在の数値。令和2年は国勢調査結果の数値。

なお、世帯数については、平成30年4月1日現在分より、年1回(10月1日現在)のみ調査。

2) 人口増減の集計期間は、年別については前年10月1日～当年9月30日、月別については前月1日～末日。

3) 平成28年～令和2年の推計人口は、令和2年国勢調査結果に基づき補正を行っており、社会増減は人口増減に合わせて修正している。

このため、転入から転出を引いた差と社会増減は必ずしも一致しない。

4) ()内は外国人で内数。

○人口増減(対前月差(各月1日～末日))

(単位:人)

項 目	10月	11月	12月	1月	2月	3月	4月	5月	6月	7月	8月	9月	年間計	
人口増減	R4.10～5.9	△ 1,140	△ 1,183	△ 2,376	△ 2,988	△ 1,809	△ 4,911	167	△ 1,128	△ 1,087	△ 1,271	△ 1,539	△ 991	△ 20,256
	日本人	△ 1,604	△ 1,720	△ 2,165	△ 3,078	△ 2,502	△ 5,130	△ 703	△ 1,839	△ 1,407	△ 1,706	△ 1,986	△ 1,930	△ 25,770
	外国人	464	537	△ 211	90	693	219	870	711	320	435	447	939	5,514
	R5.10～6.9	△ 1,045	△ 1,331	△ 2,130	△ 2,684	△ 2,142	△ 7,762	1,260	△ 1,250	△ 1,382	△ 1,304	△ 2,072	△ 871	△ 22,713
	日本人	△ 2,076	△ 1,845	△ 2,137	△ 2,839	△ 2,512	△ 7,220	27	△ 1,631	△ 1,746	△ 1,612	△ 2,082	△ 1,871	△ 27,544
	外国人	1,031	514	7	155	370	△ 542	1,233	381	364	308	10	1,000	4,831
	R6.10～7.9	△ 251												△ 251
	日本人	△ 1,654												△ 1,654
	外国人	1,403												1,403
社会増減	R4.10～5.9	176	327	△ 502	△ 363	△ 4	△ 3,425	1,460	301	24	△ 4	△ 54	280	△ 1,784
	日本人	△ 283	△ 206	△ 283	△ 445	△ 692	△ 3,648	599	△ 402	△ 294	△ 443	△ 487	△ 651	△ 7,235
	外国人	459	533	△ 219	82	688	223	861	703	318	439	433	931	5,451
	R5.10～6.9	583	315	△ 368	△ 367	△ 112	△ 5,973	2,904	178	△ 136	135	△ 452	576	△ 2,717
	日本人	△ 438	△ 184	△ 374	△ 508	△ 476	△ 5,432	1,679	△ 190	△ 492	△ 152	△ 452	△ 408	△ 7,427
	外国人	1,021	499	6	141	364	△ 541	1,225	368	356	287	0	984	4,710
	R6.10～7.9	1,117												1,117
	日本人	△ 259												△ 259
	外国人	1,376												1,376
自然増減	R4.10～5.9	△ 1,316	△ 1,510	△ 1,874	△ 2,625	△ 1,805	△ 1,486	△ 1,293	△ 1,429	△ 1,111	△ 1,267	△ 1,485	△ 1,271	△ 18,472
	日本人	△ 1,321	△ 1,514	△ 1,882	△ 2,633	△ 1,810	△ 1,482	△ 1,302	△ 1,437	△ 1,113	△ 1,263	△ 1,499	△ 1,279	△ 18,535
	外国人	5	4	8	8	5	△ 4	9	8	2	△ 4	14	8	63
	R5.10～6.9	△ 1,628	△ 1,646	△ 1,762	△ 2,317	△ 2,030	△ 1,789	△ 1,644	△ 1,428	△ 1,246	△ 1,439	△ 1,620	△ 1,447	△ 19,996
	日本人	△ 1,638	△ 1,661	△ 1,763	△ 2,331	△ 2,036	△ 1,788	△ 1,652	△ 1,441	△ 1,254	△ 1,460	△ 1,630	△ 1,463	△ 20,117
	外国人	10	15	1	14	6	△ 1	8	13	8	21	10	16	121
	R6.10～7.9	△ 1,368												△ 1,368
	日本人	△ 1,395												△ 1,395
	外国人	27												27

注) 集計期間は、10月1日～9月30日、各月については1日～末日。

第2表 市区町別推計人口・世帯数及び人口増減

(単位:人、世帯)

市区町	推計人口・世帯数(令和6年11月1日現在)				人口増減(令和6年10月1日~10月31日)						
	総数	男	女	世帯数	人口増減	転入	転出	社会増減	出生	死亡	自然増減
広島県	2,716,482	1,318,332	1,398,150	-	△ 251	8,978	7,861	1,117	1,442	2,810	△ 1,368
広島市	2,550,796	1,237,647	1,313,149	-	△ 143	8,476	7,345	1,131	1,348	2,622	△ 1,274
広島市 東区	165,686	80,685	85,001	-	△ 108	502	516	△ 14	94	188	△ 94
広島市 南区	1,179,834	568,494	611,340	-	△ 81	4,442	4,194	248	689	1,018	△ 329
広島市 中区	143,751	68,170	75,581	-	32	740	693	47	89	104	△ 15
広島市 西区	116,304	55,356	60,948	-	△ 22	404	380	24	55	101	△ 46
広島市 安佐南区	143,555	70,097	73,458	-	△ 99	527	582	△ 55	82	126	△ 44
広島市 安佐北区	185,892	89,225	96,667	-	△ 31	734	731	3	101	135	△ 34
広島市 安芸区	245,053	118,982	126,071	-	117	927	836	91	189	163	26
広島市 佐伯区	133,105	62,966	70,139	-	△ 146	294	307	△ 13	37	170	△ 133
広島市 呉市	73,340	36,344	36,996	-	51	292	218	74	53	76	△ 23
広島市 竹原市	138,834	67,354	71,480	-	17	524	447	77	83	143	△ 60
広島市 三原市	197,731	95,807	101,924	-	△ 177	371	355	16	73	266	△ 193
広島市 尾道市	21,958	10,506	11,452	-	△ 46	54	71	△ 17	9	38	△ 29
広島市 福山市	85,454	40,921	44,533	-	28	279	165	114	26	112	△ 86
広島市 府中市	123,097	59,955	63,142	-	△ 87	331	294	37	50	174	△ 124
広島市 三次市	449,448	218,854	230,594	-	202	1,286	903	383	262	443	△ 181
広島市 庄原市	34,556	16,601	17,955	-	△ 87	81	115	△ 34	9	62	△ 53
広島市 大竹市	47,372	22,925	24,447	-	△ 40	86	83	3	23	66	△ 43
広島市 東広島市	30,648	14,681	15,967	-	△ 53	41	54	△ 13	7	47	△ 40
広島市 廿日市市	25,024	12,150	12,874	-	△ 21	74	71	3	7	31	△ 24
広島市 安芸高田市	198,426	101,098	97,328	-	250	911	634	277	118	145	△ 27
広島市 江田島市	112,620	53,662	58,958	-	△ 29	323	288	35	66	130	△ 64
安芸郡	24,440	11,691	12,749	-	△ 40	69	55	14	5	59	△ 54
安芸郡 府中町	20,188	10,302	9,886	-	38	128	63	65	4	31	△ 27
安芸郡 海田町	116,253	56,529	59,724	-	△ 32	379	391	△ 12	73	93	△ 20
安芸郡 熊野町	51,261	24,990	26,271	-	△ 45	132	180	△ 48	39	36	3
安芸郡 坂町	30,269	14,908	15,361	-	1	118	109	9	16	24	△ 8
山形郡	22,548	10,826	11,722	-	1	62	48	14	14	27	△ 13
山形郡 大崎上島町	12,175	5,805	6,370	-	11	67	54	13	4	6	△ 2
山形郡 安芸太田町	21,568	10,587	10,981	-	△ 32	35	39	△ 4	11	39	△ 28
山形郡 北広島町	5,074	2,374	2,700	-	△ 8	13	8	5	2	15	△ 13
豊田郡	16,494	8,213	8,281	-	△ 24	22	31	△ 9	9	24	△ 15
世羅郡	6,603	3,454	3,149	-	△ 19	14	12	2	3	24	△ 21
神石郡	13,914	6,611	7,303	-	△ 9	66	55	11	4	24	△ 20
神石郡 神石高原町	7,348	3,504	3,844	-	△ 16	8	19	△ 11	3	8	△ 5

注) 世帯数については、年1回(10月1日現在)のみ調査。

第3表 市区町別推計人口の推移（前年同月との比較）

市区町	各年11月1日現在 (単位:人、%)						
	令和4年 (A)	令和5年 (B)	令和6年 (C)	人口増減数		人口増減率	
				R6 (C-B=D)	R5 (B-A=E)	R6 (D/B)	R5 (E/A)
広島県	2,758,562	2,738,401	2,716,482	△ 21,919	△ 20,161	△ 0.80	△ 0.73
市部	2,589,894	2,570,972	2,550,796	△ 20,176	△ 18,922	△ 0.78	△ 0.73
郡部	168,668	167,429	165,686	△ 1,743	△ 1,239	△ 1.04	△ 0.73
広島市	1,191,197	1,185,284	1,179,834	△ 5,450	△ 5,913	△ 0.46	△ 0.50
中区	143,245	143,023	143,751	728	△ 222	0.51	△ 0.15
東区	117,884	117,047	116,304	△ 743	△ 837	△ 0.63	△ 0.71
南区	144,308	144,202	143,555	△ 647	△ 106	△ 0.45	△ 0.07
西区	187,961	187,009	185,892	△ 1,117	△ 952	△ 0.60	△ 0.51
安佐南区	246,347	245,525	245,053	△ 472	△ 822	△ 0.19	△ 0.33
安佐北区	136,046	134,695	133,105	△ 1,590	△ 1,351	△ 1.18	△ 0.99
安芸区	75,356	74,388	73,340	△ 1,048	△ 968	△ 1.41	△ 1.28
佐伯区	140,050	139,395	138,834	△ 561	△ 655	△ 0.40	△ 0.47
呉市	205,625	201,785	197,731	△ 4,054	△ 3,840	△ 2.01	△ 1.87
竹原市	22,988	22,489	21,958	△ 531	△ 499	△ 2.36	△ 2.17
三原市	87,526	86,517	85,454	△ 1,063	△ 1,009	△ 1.23	△ 1.15
尾道市	126,852	125,017	123,097	△ 1,920	△ 1,835	△ 1.54	△ 1.45
福山市	455,017	452,507	449,448	△ 3,059	△ 2,510	△ 0.68	△ 0.55
府中市	36,030	35,378	34,556	△ 822	△ 652	△ 2.32	△ 1.81
三次市	49,006	48,229	47,372	△ 857	△ 777	△ 1.78	△ 1.59
庄原市	32,093	31,440	30,648	△ 792	△ 653	△ 2.52	△ 2.03
大竹市	25,773	25,428	25,024	△ 404	△ 345	△ 1.59	△ 1.34
東広島市	198,008	198,172	198,426	254	164	0.13	0.08
廿日市市	113,484	113,155	112,620	△ 535	△ 329	△ 0.47	△ 0.29
安芸高田市	25,407	25,062	24,440	△ 622	△ 345	△ 2.48	△ 1.36
江田島市	20,888	20,509	20,188	△ 321	△ 379	△ 1.57	△ 1.81
安芸郡	117,079	116,985	116,253	△ 732	△ 94	△ 0.63	△ 0.08
府中町	52,057	51,834	51,261	△ 573	△ 223	△ 1.11	△ 0.43
海田町	29,983	30,222	30,269	47	239	0.16	0.80
熊野町	22,525	22,599	22,548	△ 51	74	△ 0.23	0.33
坂町	12,514	12,330	12,175	△ 155	△ 184	△ 1.26	△ 1.47
山県郡	22,423	21,972	21,568	△ 404	△ 451	△ 1.84	△ 2.01
安芸太田町	5,392	5,228	5,074	△ 154	△ 164	△ 2.95	△ 3.04
北広島町	17,031	16,744	16,494	△ 250	△ 287	△ 1.49	△ 1.69
豊田郡							
大崎上島町	6,849	6,680	6,603	△ 77	△ 169	△ 1.15	△ 2.47
世羅郡							
世羅町	14,509	14,239	13,914	△ 325	△ 270	△ 2.28	△ 1.86
神石郡							
神石高原町	7,808	7,553	7,348	△ 205	△ 255	△ 2.71	△ 3.27

第4表 市区町別推計人口の推移（外国人）（前年同月との比較）

各年11月1日現在

(単位:人、%)

市区町	令和4年 (A)	令和5年 (B)	令和6年 (C)	人口増減数		人口増減率	
				R6 (C-B=D)	R5 (B-A=E)	R6 (D/B)	R5 (E/A)
広島県	52,942	59,023	64,226	5,203	6,081	8.82	11.49
市部	50,061	55,773	60,686	4,913	5,712	8.81	11.41
郡部	2,881	3,250	3,540	290	369	8.92	12.81
広島市	19,619	21,092	22,676	1,584	1,473	7.51	7.51
中区	4,479	4,790	5,157	367	311	7.66	6.94
東区	1,841	1,953	2,043	90	112	4.61	6.08
南区	2,070	2,249	2,428	179	179	7.96	8.65
西区	4,273	4,406	4,693	287	133	6.51	3.11
安佐南区	2,453	2,661	2,829	168	208	6.31	8.48
安佐北区	1,920	2,191	2,400	209	271	9.54	14.11
安芸区	1,329	1,503	1,604	101	174	6.72	13.09
佐伯区	1,254	1,339	1,522	183	85	13.67	6.78
呉市	2,802	3,218	3,549	331	416	10.29	14.85
竹原市	227	276	329	53	49	19.20	21.59
三原市	2,048	2,493	2,919	426	445	17.09	21.73
尾道市	2,926	3,528	3,936	408	602	11.56	20.57
福山市	9,549	10,651	11,615	964	1,102	9.05	11.54
府中市	612	750	719	△ 31	138	△ 4.13	22.55
三次市	673	769	834	65	96	8.45	14.26
庄原市	459	523	574	51	64	9.75	13.94
大竹市	331	354	404	50	23	14.12	6.95
東広島市	8,166	8,838	9,571	733	672	8.29	8.23
廿日市市	1,308	1,531	1,690	159	223	10.39	17.05
安芸高田市	760	995	1,027	32	235	3.22	30.92
江田島市	581	755	843	88	174	11.66	29.95
安芸郡	1,860	2,043	2,054	11	183	0.54	9.84
府中町	677	699	669	△ 30	22	△ 4.29	3.25
海田町	801	884	902	18	83	2.04	10.36
熊野町	197	246	260	14	49	5.69	24.87
坂町	185	214	223	9	29	4.21	15.68
山県郡	508	597	698	101	89	16.92	17.52
安芸太田町	52	62	75	13	10	20.97	19.23
北広島町	456	535	623	88	79	16.45	17.32
豊田郡							
大崎上島町	159	178	282	104	19	58.43	11.95
世羅郡							
世羅町	260	312	367	55	52	17.63	20.00
神石郡							
神石高原町	94	120	139	19	26	15.83	27.66

第5表-1 年齢(5歳階級)別、男女別推計人口

(単位:人)

年齢階級	令和6年11月1日現在推計人口								
	総数	男	女	日本人	男	女	外国人	男	女
総数	2,716,482	1,318,332	1,398,150	2,652,256	1,284,656	1,367,600	64,226	33,676	30,550
0～4歳	89,567	45,990	43,576	88,121	45,269	42,853	1,445	722	723
5～9歳	110,369	56,365	54,004	108,971	55,637	53,334	1,398	729	670
10～14歳	123,891	63,227	60,664	122,620	62,600	60,020	1,271	627	644
15～19歳	127,352	65,091	62,261	124,930	63,964	60,967	2,422	1,128	1,294
20～24歳	135,897	70,867	65,030	123,604	64,549	59,055	12,293	6,318	5,976
25～29歳	131,438	69,442	61,996	119,650	62,529	57,122	11,788	6,913	4,875
30～34歳	133,863	70,090	63,773	124,873	64,492	60,381	8,990	5,599	3,392
35～39歳	147,031	75,818	71,212	140,610	71,958	68,652	6,420	3,860	2,560
40～44歳	162,906	82,547	80,360	158,291	80,256	78,035	4,615	2,291	2,325
45～49歳	188,942	95,174	93,768	185,854	93,915	91,939	3,088	1,259	1,828
50～54歳	215,268	108,175	107,093	212,548	107,153	105,395	2,720	1,022	1,698
55～59歳	177,070	87,590	89,480	174,940	86,783	88,157	2,131	807	1,323
60～64歳	158,088	77,125	80,963	156,542	76,478	80,064	1,546	647	899
65～69歳	157,571	75,971	81,599	156,485	75,462	81,022	1,086	509	577
70～74歳	179,715	84,436	95,279	178,645	83,950	94,695	1,070	486	584
75～79歳	185,725	84,243	101,482	184,858	83,870	100,988	867	373	494
80～84歳	139,005	57,788	81,217	138,415	57,558	80,856	591	230	361
85歳以上	152,783	48,391	104,392	152,298	48,234	104,064	485	157	328

注) 各年齢階級別推計人口は、令和6年10月末日現在の住民基本台帳に登録されている年齢別人口の割合を基に算出している。
このため、各年齢階級別の計と合計(総数)が一致しないものがある。

第5表-2 年齢(5歳階級)別、男女別推計人口(対前年同月差)

(単位:人)

年齢階級	対前年同月差(過去1年間(令和5年11月～令和6年10月)の人口増減)								
	総数	男	女	日本人	男	女	外国人	男	女
総数	△ 21,919	△ 9,926	△ 11,993	△ 27,122	△ 12,957	△ 14,165	5,203	3,031	2,172
0～4歳	△ 4,139	△ 2,059	△ 2,080	△ 4,231	△ 2,097	△ 2,134	92	38	54
5～9歳	△ 3,909	△ 1,899	△ 2,011	△ 3,944	△ 1,916	△ 2,027	34	18	16
10～14歳	△ 1,769	△ 973	△ 796	△ 1,890	△ 1,052	△ 838	120	79	41
15～19歳	△ 258	△ 125	△ 134	△ 344	△ 143	△ 202	86	18	68
20～24歳	△ 109	△ 241	132	△ 1,712	△ 963	△ 749	1,603	722	881
25～29歳	△ 1,464	△ 364	△ 1,100	△ 2,389	△ 925	△ 1,464	925	561	363
30～34歳	△ 1,290	△ 574	△ 716	△ 2,001	△ 1,018	△ 983	711	444	267
35～39歳	△ 4,234	△ 1,693	△ 2,541	△ 4,950	△ 2,293	△ 2,657	716	600	116
40～44歳	△ 2,937	△ 1,473	△ 1,464	△ 3,355	△ 1,800	△ 1,555	418	327	91
45～49歳	△ 10,603	△ 5,290	△ 5,313	△ 10,800	△ 5,418	△ 5,381	197	128	69
50～54歳	4,934	2,768	2,166	4,933	2,772	2,161	1	△ 4	5
55～59歳	5,396	2,877	2,519	5,289	2,834	2,455	107	43	63
60～64歳	△ 62	△ 180	118	△ 198	△ 213	15	136	33	103
65～69歳	△ 1,817	△ 1,010	△ 807	△ 1,816	△ 1,015	△ 800	△ 2	6	△ 7
70～74歳	△ 16,047	△ 7,457	△ 8,589	△ 16,026	△ 7,446	△ 8,580	△ 21	△ 12	△ 9
75～79歳	10,127	4,707	5,420	10,086	4,698	5,388	41	9	32
80～84歳	6,517	2,761	3,756	6,493	2,752	3,741	24	9	14
85歳以上	△ 253	297	△ 550	△ 268	287	△ 555	14	10	4

第6表 市区町別、年齢(5歳階級)別推計人口(総数)

令和6年11月1日現在

(単位:人)

市区町	総数	0～4歳	5～9歳	10～14歳	15～19歳	20～24歳	25～29歳	30～34歳	35～39歳	40～44歳	45～49歳	50～54歳	55～59歳	60～64歳	65～69歳	70～74歳	75～79歳	80～84歳	85歳以上
広島県	2,716,482	89,567	110,369	123,891	127,352	135,897	131,438	133,863	147,031	162,906	188,942	215,268	177,070	158,088	157,571	179,715	185,725	139,005	152,783
市部	2,550,796	83,592	103,323	116,440	119,572	128,661	123,922	125,781	137,993	153,465	178,261	203,196	166,658	148,489	147,952	168,406	173,764	129,693	141,627
郡部	165,686	5,974	7,046	7,451	7,780	7,236	7,517	8,082	9,038	9,441	10,681	12,072	10,412	9,599	9,619	11,309	11,960	9,312	11,156
広島市	1,179,834	41,533	50,048	55,601	56,944	61,628	62,098	62,220	67,220	74,359	87,300	100,091	80,922	67,927	62,508	69,285	72,508	53,404	54,238
中 区	143,751	4,595	5,226	5,208	5,391	8,025	9,657	9,110	9,166	9,749	10,850	12,309	9,954	8,303	7,590	8,166	8,177	5,905	6,367
東 区	116,304	4,083	5,114	5,536	5,560	5,594	5,612	5,709	6,404	7,212	8,089	9,584	8,338	7,365	6,539	6,853	7,302	5,672	5,737
南 区	143,555	5,141	6,007	6,649	6,791	7,896	7,698	7,807	8,411	9,132	10,805	12,353	10,098	8,462	7,483	7,922	8,319	6,042	6,540
西 区	185,892	6,369	7,413	8,289	8,543	9,945	10,984	10,701	11,028	12,039	14,197	16,000	13,332	11,164	9,776	10,416	10,222	7,490	7,983
安佐南区	245,053	10,235	11,986	13,700	13,766	13,838	13,406	13,374	14,260	16,027	19,472	22,187	16,435	12,279	10,511	11,592	12,842	9,720	9,424
安佐北区	133,105	3,565	4,754	5,684	6,233	5,810	4,980	5,107	6,216	7,064	8,845	10,643	8,729	7,918	8,630	10,671	11,589	8,513	8,151
安芸区	73,340	2,267	2,851	3,426	3,898	3,999	3,883	3,663	3,643	4,279	5,112	6,191	5,310	4,328	3,742	4,371	4,937	3,732	3,708
佐伯区	138,834	5,279	6,696	7,109	6,762	6,521	5,877	6,748	8,092	8,858	9,928	10,825	8,727	8,106	8,236	9,293	9,120	6,329	6,328
呉市	197,731	4,785	6,537	7,880	8,510	9,393	8,024	7,910	8,768	10,297	12,592	15,453	13,116	12,146	12,222	14,627	17,152	13,588	14,732
竹原市	21,958	426	586	695	841	807	734	749	807	991	1,329	1,559	1,516	1,463	1,563	1,977	2,143	1,721	2,053
三原市	85,454	2,098	3,023	3,737	3,775	3,674	3,356	3,547	4,054	4,685	5,517	6,308	5,348	5,323	5,829	6,928	6,874	5,026	6,352
尾道市	123,097	3,014	4,172	4,990	5,226	5,389	4,763	5,262	6,118	6,780	7,569	8,871	7,546	7,559	8,442	10,048	10,194	7,940	9,213
福山市	449,448	15,777	18,843	21,073	21,384	22,856	22,541	22,398	24,826	27,326	31,462	35,210	27,979	25,153	26,082	30,279	29,736	22,699	23,823
府中市	34,556	715	1,057	1,328	1,545	1,530	1,206	1,237	1,419	1,658	2,178	2,659	2,314	2,175	2,445	2,982	2,884	2,319	2,905
三次市	47,372	1,446	1,770	2,057	2,088	1,851	1,811	1,998	2,253	2,570	3,068	3,271	2,786	2,918	3,403	3,894	3,647	2,603	3,938
庄原市	30,648	672	1,010	1,180	1,309	1,134	1,003	1,042	1,209	1,445	1,692	1,804	1,605	1,875	2,389	2,866	2,748	1,955	3,709
大竹市	25,024	668	912	985	1,017	1,109	1,073	1,083	1,284	1,367	1,440	1,823	1,647	1,425	1,715	1,941	2,033	1,569	1,931
東広島市	198,426	7,547	9,096	10,071	10,210	12,349	11,072	11,368	12,013	12,779	14,014	15,126	12,274	11,084	10,410	11,197	11,438	8,149	8,229
廿日市市	112,620	4,039	5,065	5,307	5,058	5,034	4,530	5,263	6,189	6,976	7,541	8,096	7,020	6,722	7,580	8,299	8,120	5,586	6,195
安芸高田市	24,440	514	726	951	1,044	1,065	951	890	1,010	1,238	1,458	1,651	1,412	1,465	1,853	2,181	2,184	1,505	2,340
江田島市	20,188	357	479	585	620	840	760	815	823	994	1,102	1,274	1,173	1,254	1,512	1,900	2,104	1,628	1,970
安芸郡	116,253	4,964	5,592	5,676	5,320	5,401	5,906	6,384	7,106	7,283	7,930	9,122	7,711	6,397	5,831	6,736	7,439	5,964	5,492
府中町	51,261	2,246	2,536	2,629	2,261	2,280	2,579	2,953	3,264	3,401	3,586	4,015	3,534	3,117	2,654	2,766	2,859	2,331	2,251
海田町	30,269	1,476	1,590	1,438	1,353	1,587	1,833	1,944	2,146	1,971	2,091	2,349	1,885	1,486	1,364	1,659	1,663	1,266	1,169
熊野町	22,548	793	905	1,002	1,068	926	912	973	1,078	1,200	1,428	1,770	1,532	1,136	1,199	1,535	2,023	1,713	1,355
坂 町	12,175	448	560	608	639	607	582	514	618	710	826	988	760	658	615	776	894	654	717
山県郡	21,568	473	670	760	873	925	825	755	871	936	1,231	1,389	1,245	1,369	1,593	1,978	1,882	1,397	2,394
安芸太田町	5,074	69	135	151	180	139	126	117	171	178	233	298	270	329	412	520	539	439	768
北広島町	16,494	404	535	609	693	786	699	638	701	757	998	1,092	975	1,040	1,181	1,458	1,343	958	1,625
豊田郡																			
大崎上島町	6,603	101	132	225	726	210	194	227	204	249	289	345	350	377	402	555	696	543	778
世羅郡																			
世羅町	13,914	303	465	553	593	501	410	496	573	688	835	824	751	953	1,142	1,264	1,249	902	1,411
神石郡																			
神石高原町	7,348	133	187	237	269	200	181	219	283	286	396	391	356	503	651	776	694	505	1,081

注) 各年齢階級別の推計人口は、令和6年10月末日現在の住民基本台帳に登録されている年齢別人口の割合を基に算出している。このため、各年齢階級別の計と合計(総数)が一致しないものがある。

年 月	総数						
	人口増減	転入	転出	社会増減	出生	死亡	自然増減
R元・11	△ 11,093	129,198	130,483	△ 318	20,564	31,339	△ 10,775
12	△ 10,596	129,101	129,717	363	20,333	31,292	△ 10,959
R2・1	△ 10,798	129,622	130,361	228	20,359	31,385	△ 11,026
2	△ 10,514	130,022	130,571	417	20,316	31,247	△ 10,931
3	△ 10,204	129,954	130,289	628	20,261	31,093	△ 10,832
4	△ 10,020	130,129	130,298	800	20,344	31,164	△ 10,820
5	△ 10,699	129,398	130,335	37	20,526	31,262	△ 10,736
6	△ 11,090	125,740	127,266	△ 561	20,122	30,651	△ 10,529
7	△ 11,289	124,797	126,401	△ 651	20,227	30,865	△ 10,638
8	△ 11,490	122,062	123,924	△ 894	20,183	30,779	△ 10,596
9	△ 11,592	120,826	122,704	△ 917	20,067	30,742	△ 10,675
10	△ 12,155	119,072	121,688	△ 1,646	20,021	30,530	△ 10,509
11	△ 13,723	116,513	120,551	△ 3,150	19,910	30,483	△ 10,573
12	△ 14,340	115,732	120,335	△ 3,809	19,936	30,467	△ 10,531
R3・1	△ 13,757	115,723	119,610	△ 3,167	19,946	30,536	△ 10,590
2	△ 13,902	115,552	119,271	△ 3,072	19,686	30,516	△ 10,830
3	△ 14,924	114,826	119,104	△ 3,712	19,477	30,689	△ 11,212
4	△ 15,341	114,980	119,468	△ 4,005	19,498	30,834	△ 11,336
5	△ 17,081	112,798	118,827	△ 5,630	19,372	30,823	△ 11,451
6	△ 18,049	113,468	120,097	△ 6,305	19,464	31,208	△ 11,744
7	△ 19,068	113,206	120,621	△ 7,178	19,352	31,242	△ 11,890
8	△ 19,757	113,048	120,924	△ 7,718	19,249	31,288	△ 12,039
9	△ 19,862	112,929	120,614	△ 7,601	19,275	31,536	△ 12,261
10	△ 20,388	112,198	120,068	△ 7,870	19,210	31,728	△ 12,518
11	△ 20,937	111,369	119,879	△ 8,510	19,089	31,516	△ 12,427
12	△ 21,989	110,937	120,056	△ 9,119	19,095	31,965	△ 12,870
R4・1	△ 23,780	108,930	119,637	△ 10,707	18,943	32,016	△ 13,073
2	△ 25,377	107,297	119,379	△ 12,082	18,987	32,282	△ 13,295
3	△ 25,860	106,428	118,656	△ 12,228	19,045	32,677	△ 13,632
4	△ 25,794	106,307	118,129	△ 11,822	18,850	32,822	△ 13,972
5	△ 24,054	107,610	117,501	△ 9,891	18,588	32,751	△ 14,163
6	△ 21,671	111,994	119,080	△ 7,086	18,515	33,100	△ 14,585
7	△ 20,030	114,564	119,741	△ 5,177	18,376	33,229	△ 14,853
8	△ 19,825	115,559	120,389	△ 4,830	18,139	33,134	△ 14,995
9	△ 20,191	116,901	121,686	△ 4,785	18,209	33,615	△ 15,406
10	△ 19,612	118,360	122,294	△ 3,934	18,277	33,955	△ 15,678
11	△ 18,811	120,479	122,994	△ 2,515	18,315	34,611	△ 16,296
12	△ 18,090	121,626	123,312	△ 1,686	18,170	34,574	△ 16,404
R5・1	△ 18,066	122,872	123,898	△ 1,026	18,137	35,177	△ 17,040
2	△ 18,252	123,915	124,415	△ 500	18,109	35,861	△ 17,752
3	△ 17,407	125,677	125,225	452	18,092	35,951	△ 17,859
4	△ 16,555	125,774	124,546	1,228	18,095	35,878	△ 17,783
5	△ 18,152	124,696	124,943	△ 247	18,006	35,911	△ 17,905
6	△ 19,817	122,658	124,602	△ 1,944	18,023	35,896	△ 17,873
7	△ 20,854	121,454	124,377	△ 2,923	17,990	35,921	△ 17,931
8	△ 20,827	121,545	124,061	△ 2,516	17,949	36,260	△ 18,311
9	△ 20,499	121,782	123,923	△ 2,141	17,734	36,092	△ 18,358
10	△ 20,256	122,043	123,827	△ 1,784	17,427	35,899	△ 18,472
11	△ 20,161	122,519	123,896	△ 1,377	17,197	35,981	△ 18,784
12	△ 20,309	122,352	123,741	△ 1,389	17,113	36,033	△ 18,920
R6・1	△ 20,063	122,481	123,736	△ 1,255	17,021	35,829	△ 18,808
2	△ 19,759	122,520	123,779	△ 1,259	16,941	35,441	△ 18,500
3	△ 20,092	122,263	123,630	△ 1,367	16,795	35,520	△ 18,725
4	△ 22,943	120,104	124,019	△ 3,915	16,575	35,603	△ 19,028
5	△ 21,850	121,159	123,630	△ 2,471	16,604	35,983	△ 19,379
6	△ 21,972	120,526	123,120	△ 2,594	16,495	35,873	△ 19,378
7	△ 22,267	119,739	122,493	△ 2,754	16,349	35,862	△ 19,513
8	△ 22,300	120,264	122,879	△ 2,615	16,452	36,137	△ 19,685
9	△ 22,833	119,187	122,200	△ 3,013	16,310	36,130	△ 19,820
10	△ 22,713	119,468	122,185	△ 2,717	16,290	36,286	△ 19,996
11	△ 21,919	119,400	121,583	△ 2,183	16,313	36,049	△ 19,736

注1) 人口増減及び社会増減は、国勢調査結果に基づき補正を行っている。
 2) 社会増減は人口増減－自然増減。このため、転入－転出は社会増減と必ずしも一致しない。

(参考)

グラフで見る 市区町人口、人口増減の推移

○広島県	P12
○各市区町		
広島市	P13
中区	P14
東区	P15
南区	P16
西区	P17
安佐南区	P18
安佐北区	P19
安芸区	P20
佐伯区	P21
呉市	P22
竹原市	P23
三原市	P24
尾道市	P25
福山市	P26
府中市	P27
三次市	P28
庄原市	P29
大竹市	P30
東広島市	P31
廿日市市	P32
安芸高田市	P33
江田島市	P34
府中町	P35
海田町	P36
熊野町	P37
坂町	P38
安芸太田町	P39
北広島町	P40
大崎上島町	P41
世羅町	P42
神石高原町	P43

市区町別 推計人口の推移（平成22年10月1日～）

広島県

H22国勢調査時の人口	R6.11.1現在の人口	H22国勢調査後の増減数	H22国勢調査後の増減率
2,860,750人	2,716,482人	△ 144,268人	△ 5.04%

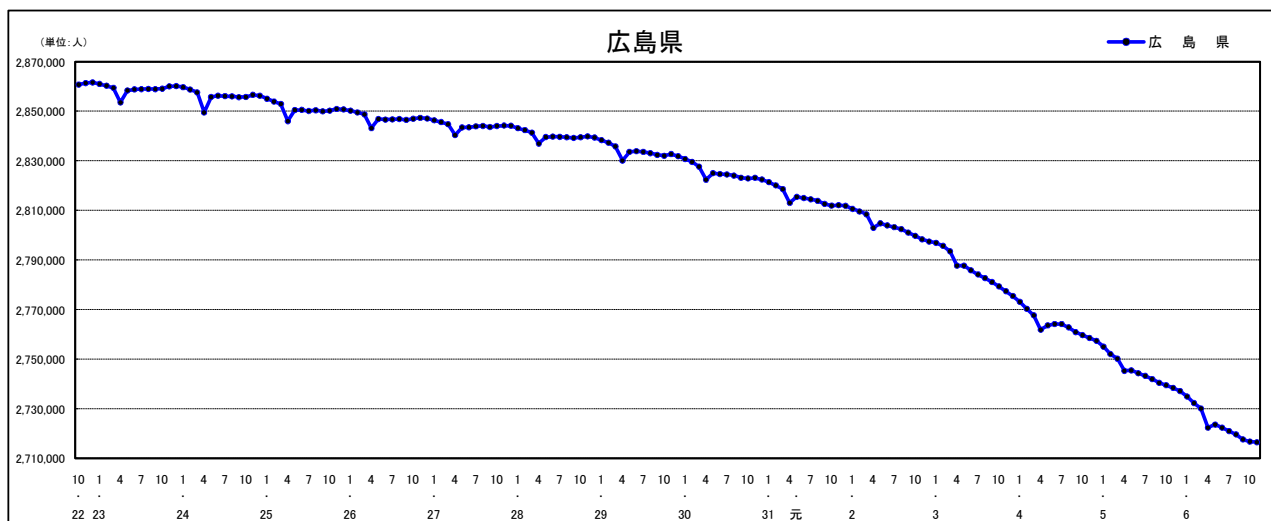

人口増減（対前年同月差）の推移【社会増減、自然増減別】（平成22年10月～）

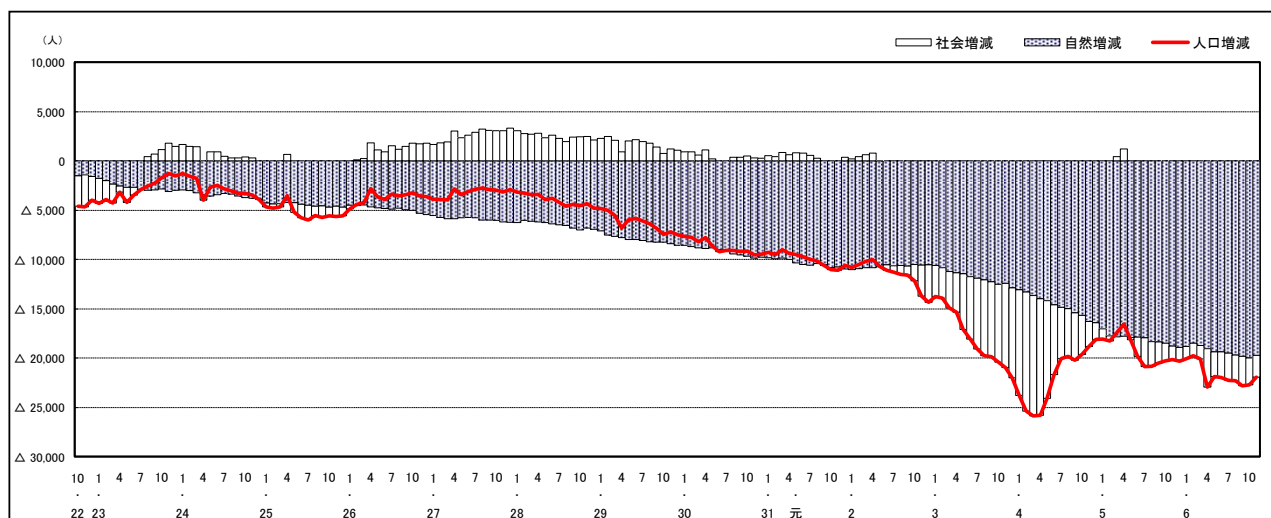

人口増減（対前年同月差）の推移【日本人、外国人別】（平成22年10月～）

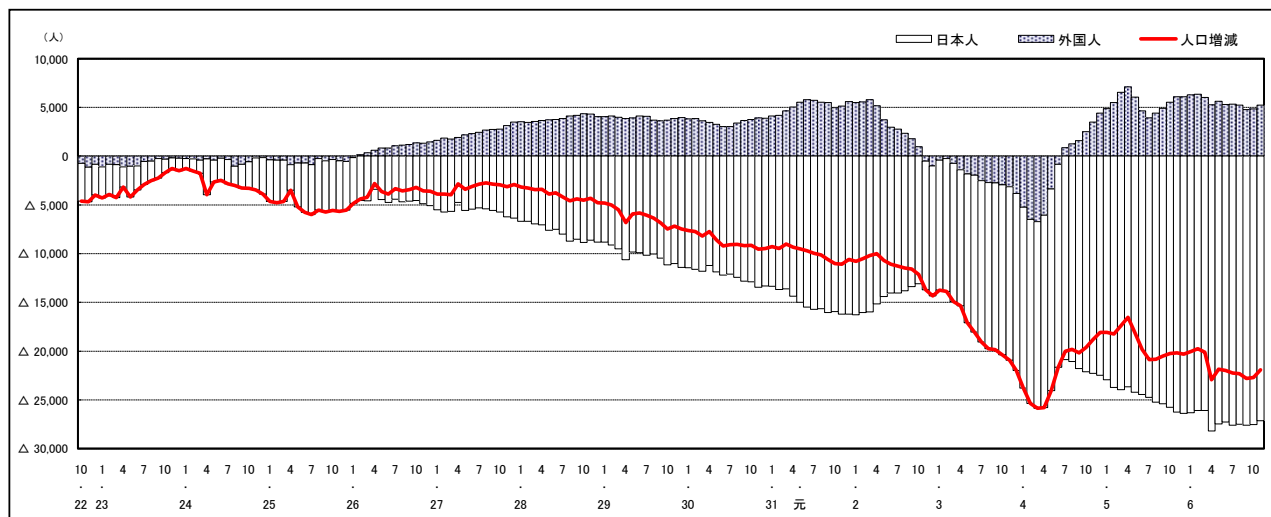

注) 国勢調査結果による推計人口の補正を行っており、社会増減は人口増減から自然増減を差し引いて算出している。

市区町別 推計人口の推移 (平成22年10月1日～)

広島市

H22国勢調査時の人口	R6.11.1現在の人口	H22国勢調査後の増減数	H22国勢調査後の増減率
1,173,843人	1,179,834人	5,991人	0.51%

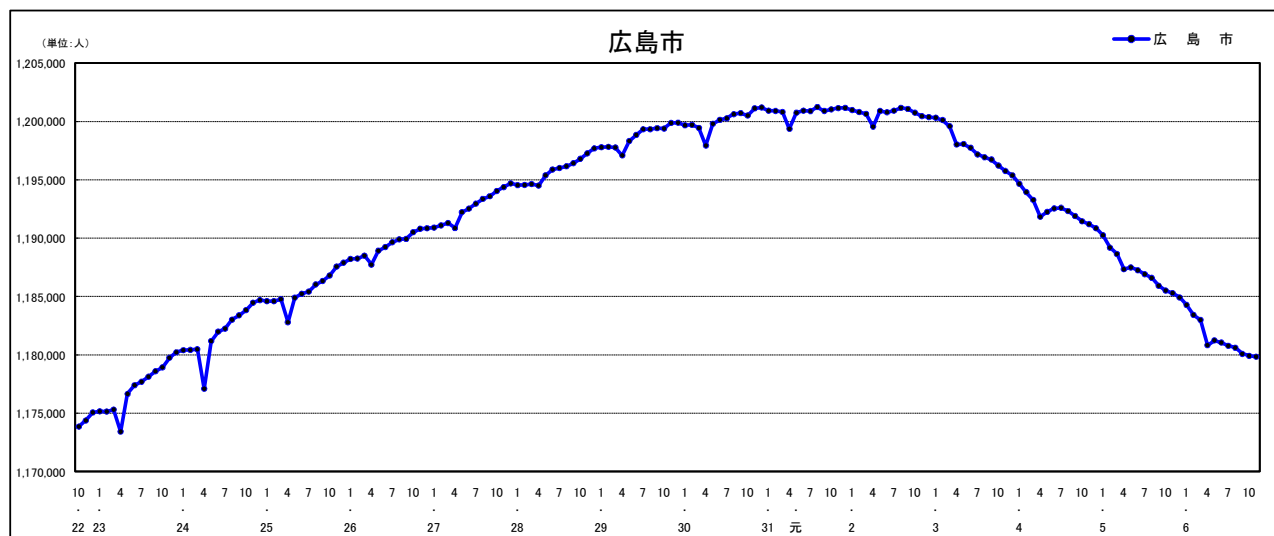

人口増減 (対前年同月差) の推移 [社会増減、自然増減別] (平成22年10月～)

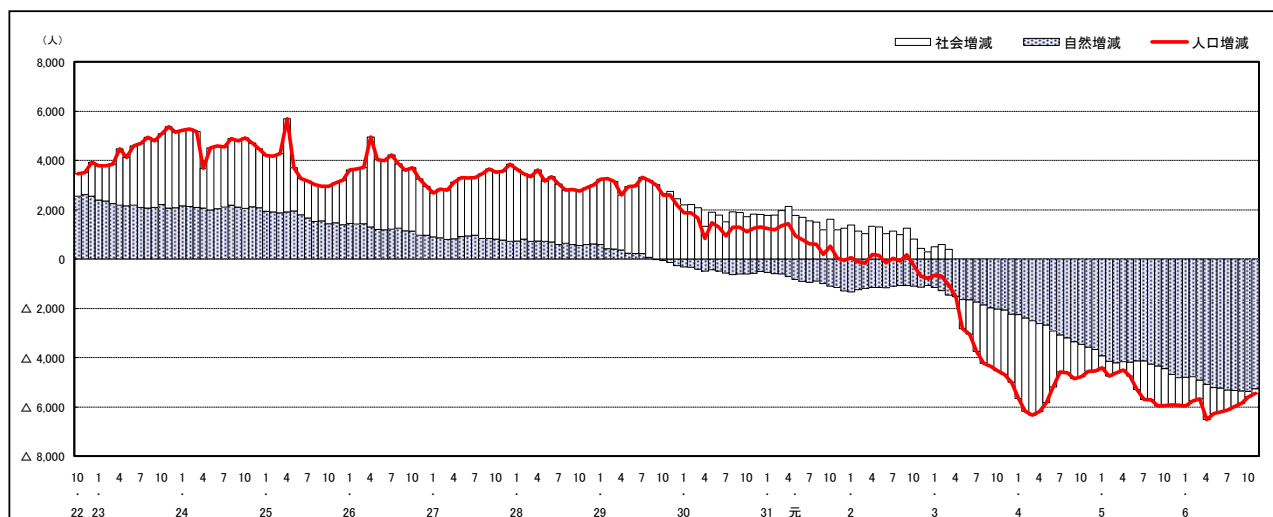

人口増減 (対前年同月差) の推移 [日本人、外国人別] (平成22年10月～)

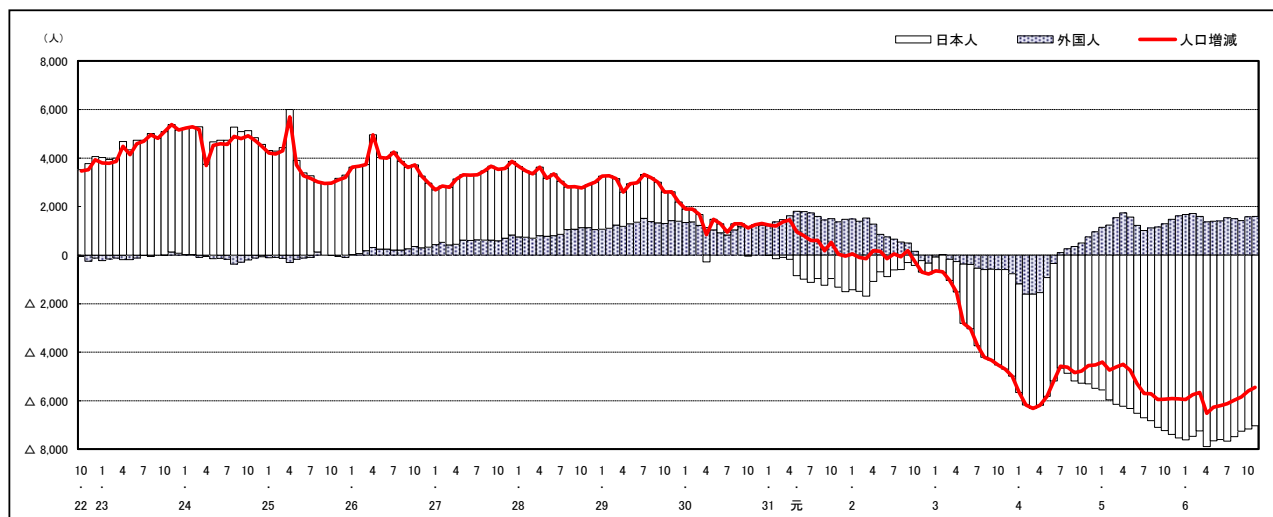

注) 国勢調査結果による推計人口の補正を行っており、社会増減は人口増減から自然増減を差し引いて算出している。

市区町別 推計人口の推移 (平成22年10月1日～)

中 区

H22国勢調査時の人口	R6.11.1現在の人口	H22国勢調査後の増減数	H22国勢調査後の増減率
130,482人	143,751人	13,269人	10.17%

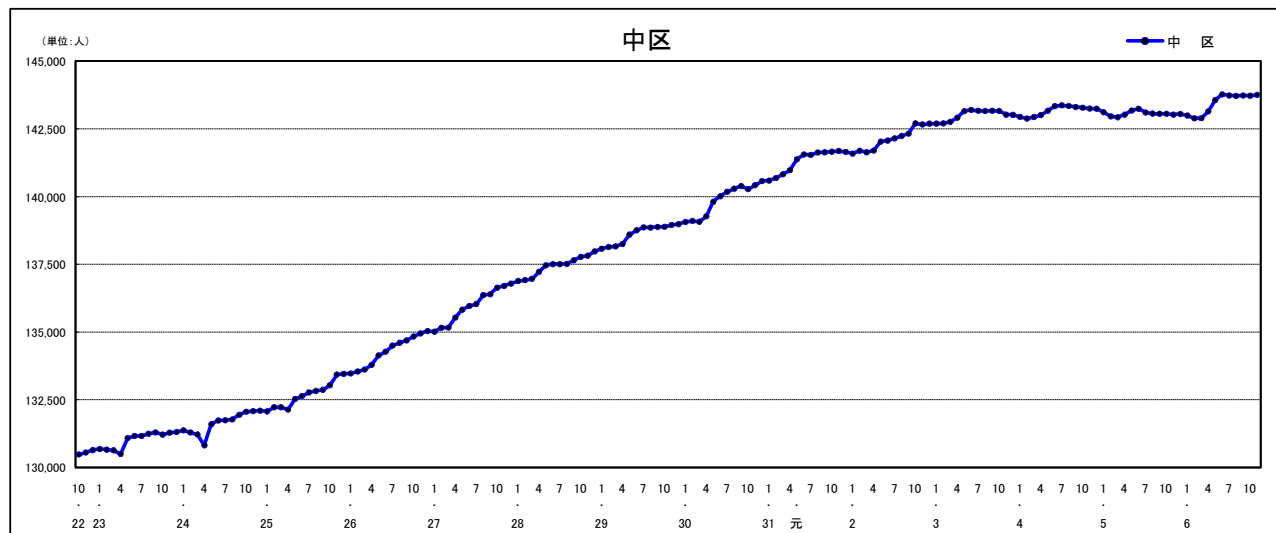

人口増減 (対前年同月差) の推移 [社会増減、自然増減別] (平成22年10月～)

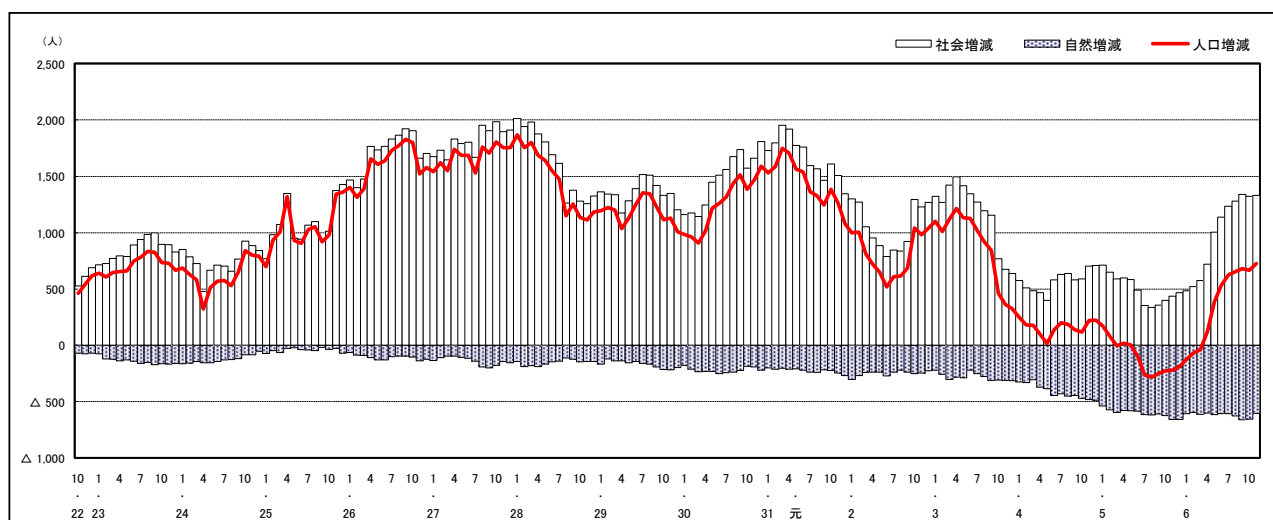

人口増減 (対前年同月差) の推移 [日本人、外国人別] (平成22年10月～)

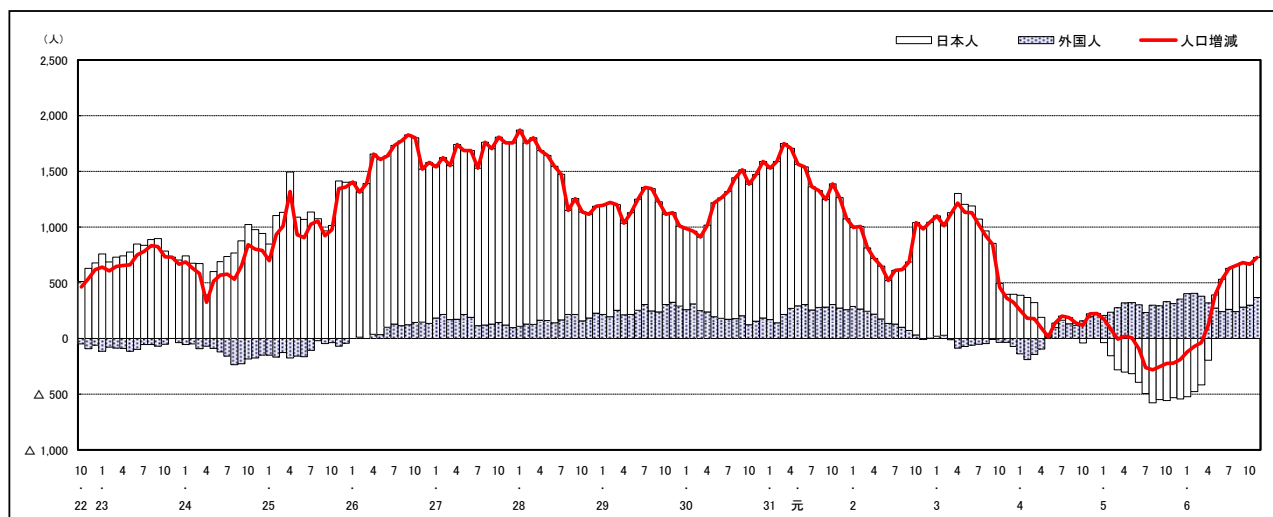

注) 国勢調査結果による推計人口の補正を行っており、社会増減は人口増減から自然増減を差し引いて算出している。

市区町別 推計人口の推移 (平成22年10月1日～)

東 区

H22国勢調査時の人口	R6.11.1現在の人口	H22国勢調査後の増減数	H22国勢調査後の増減率
120,751人	116,304人	△ 4,447人	△ 3.68%



人口増減 (対前年同月差) の推移 [社会増減、自然増減別] (平成22年10月～)

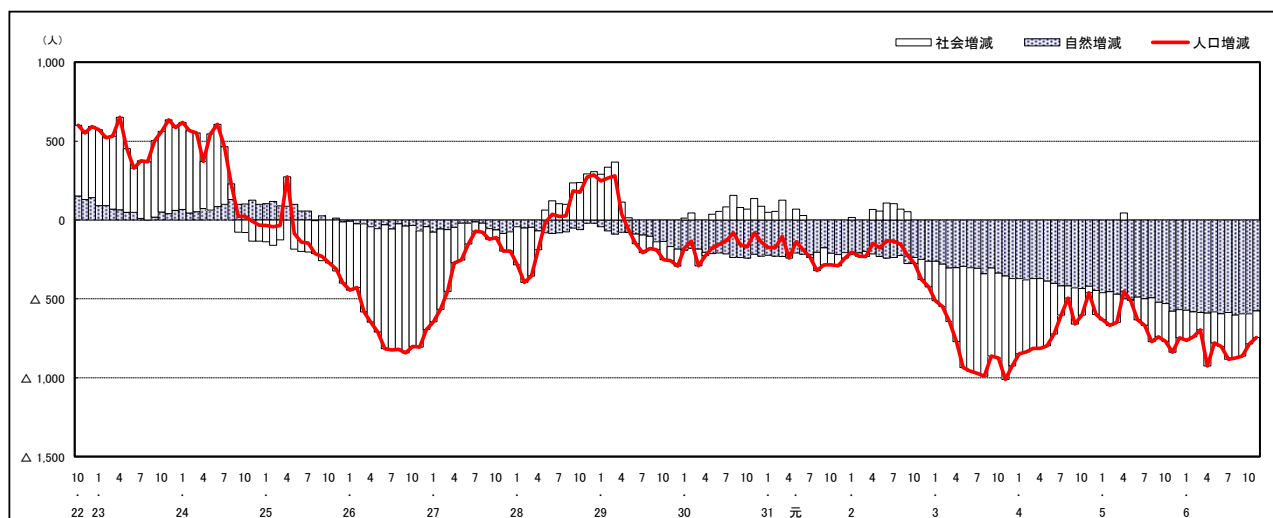

人口増減 (対前年同月差) の推移 [日本人、外国人別] (平成22年10月～)

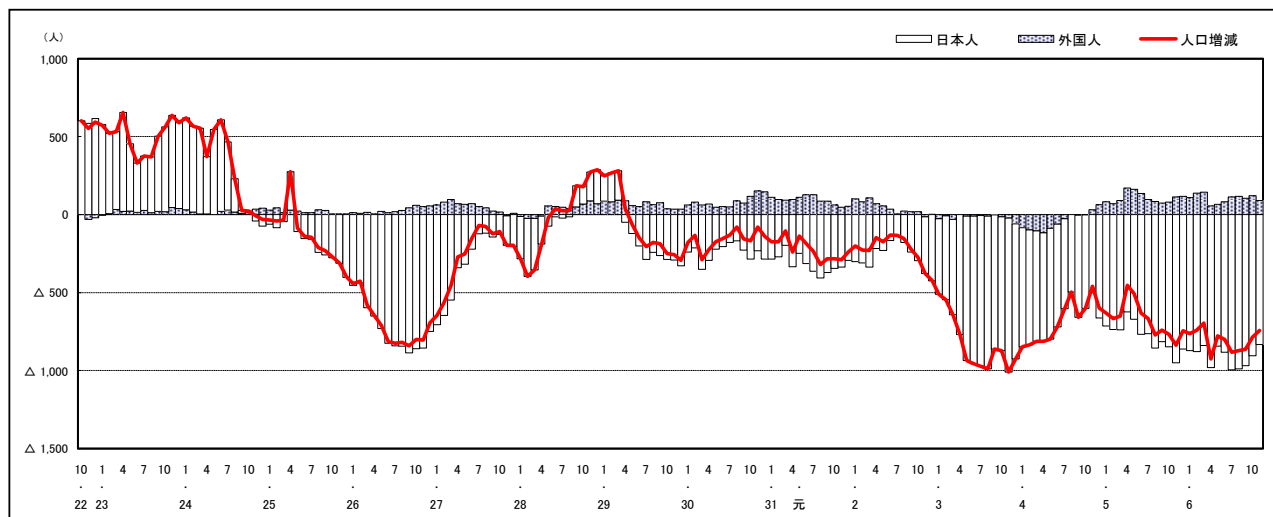

注) 国勢調査結果による推計人口の補正を行っており、社会増減は人口増減から自然増減を差し引いて算出している。

市区町別 推計人口の推移 (平成22年10月1日～)

南 区

H22国勢調査時の人口	R6.11.1現在の人口	H22国勢調査後の増減数	H22国勢調査後の増減率
138,190人	143,555人	5,365人	3.88%



人口増減 (対前年同月差) の推移 [社会増減、自然増減別] (平成22年10月～)

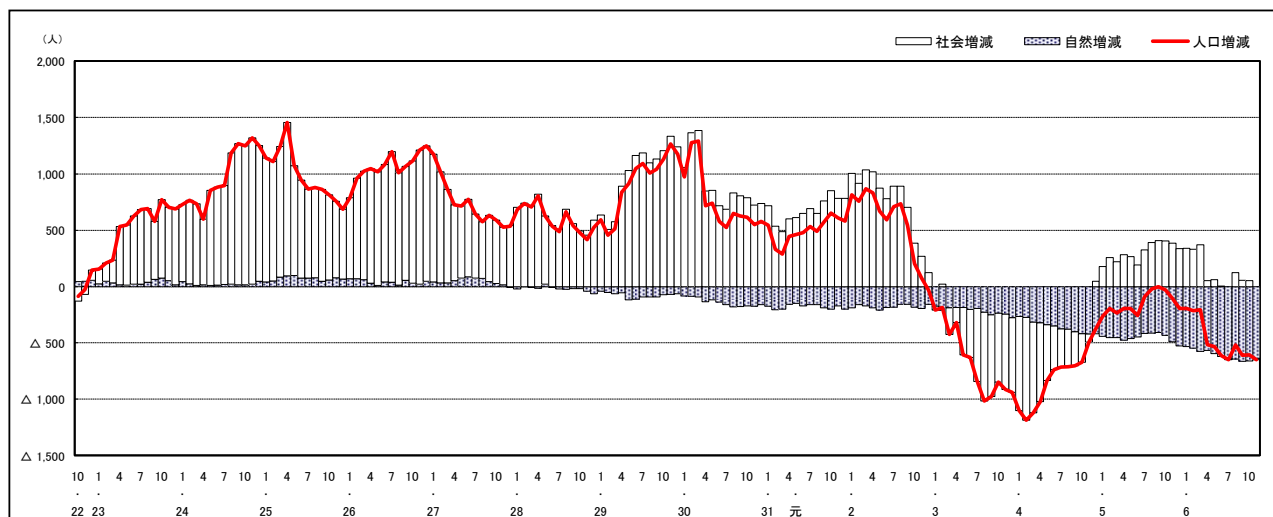

人口増減 (対前年同月差) の推移 [日本人、外国人別] (平成22年10月～)

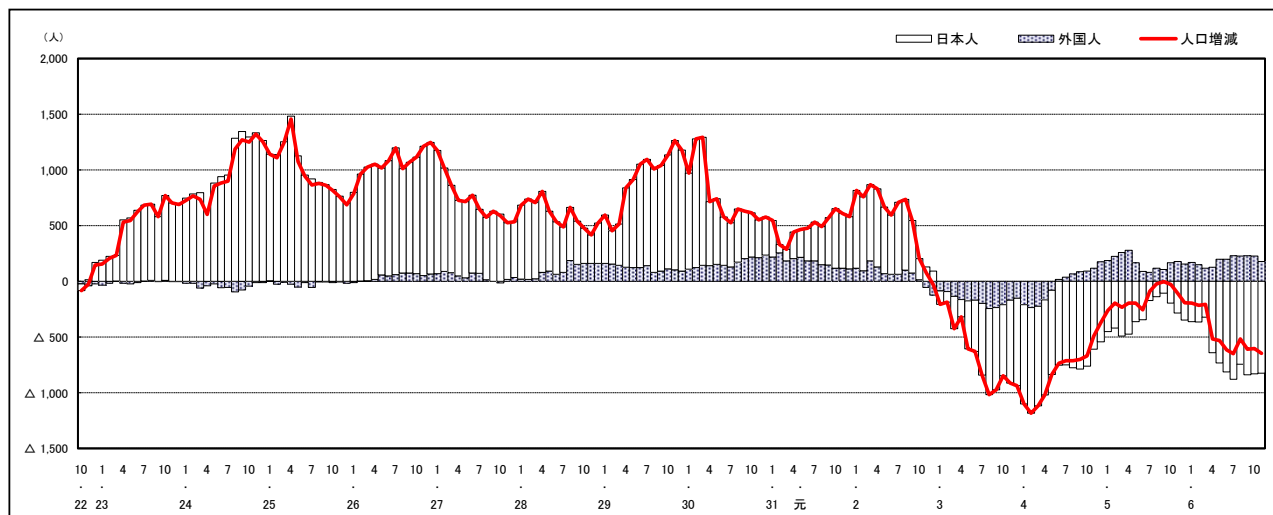

注) 国勢調査結果による推計人口の補正を行っており、社会増減は人口増減から自然増減を差し引いて算出している。

市区町別 推計人口の推移 (平成22年10月1日～)

西 区

H22国勢調査時の人口	R6.11.1現在の人口	H22国勢調査後の増減数	H22国勢調査後の増減率
186,985人	185,892人	△ 1,093人	△ 0.58%



人口増減 (対前年同月差) の推移 [社会増減、自然増減別] (平成22年10月～)

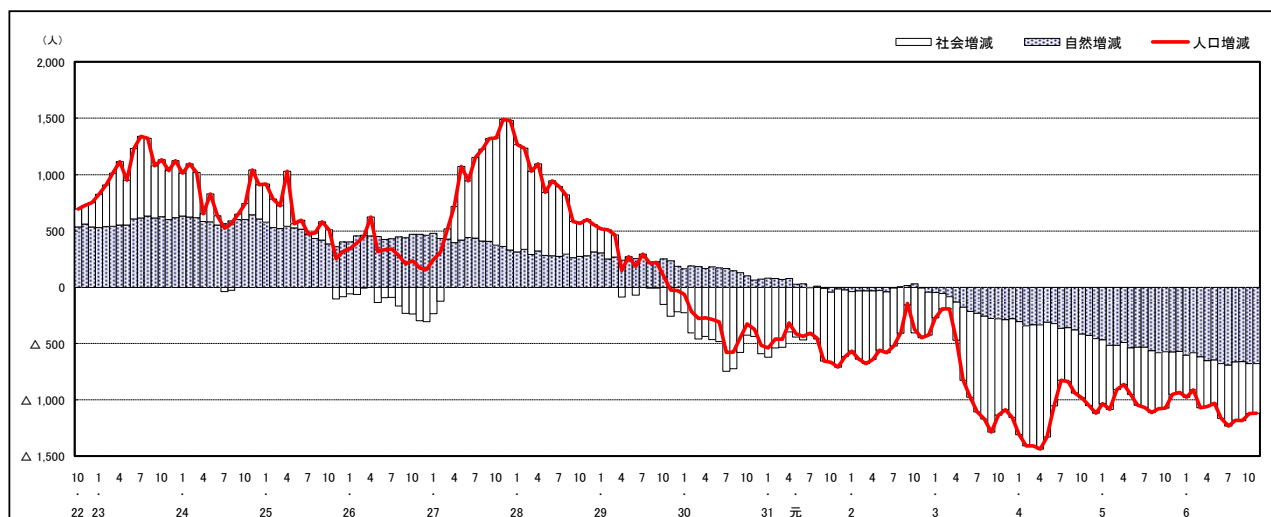

人口増減 (対前年同月差) の推移 [日本人、外国人別] (平成22年10月～)

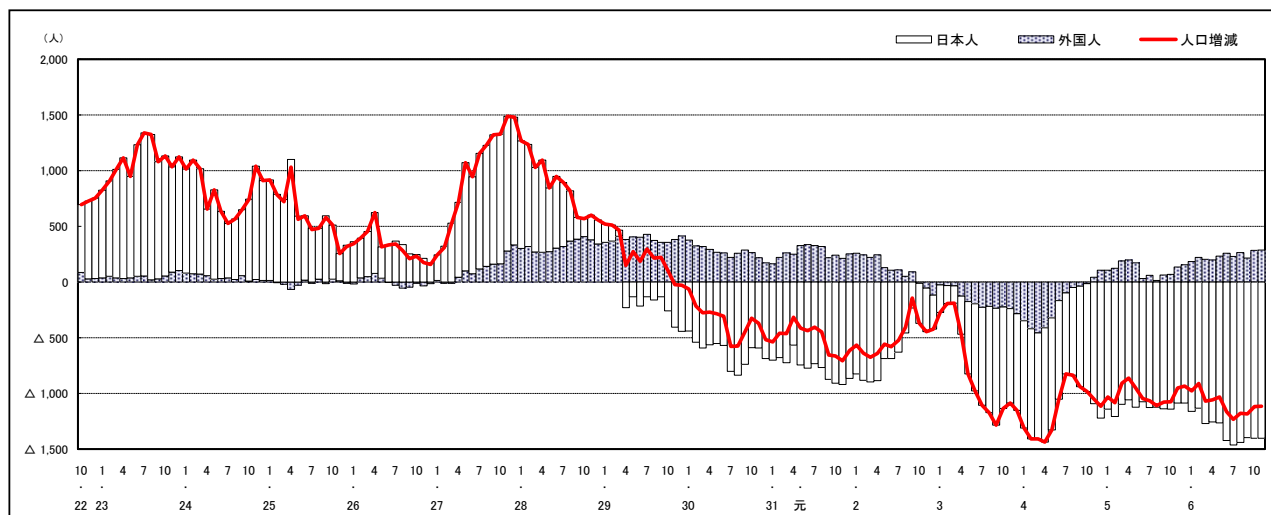

注) 国勢調査結果による推計人口の補正を行っており、社会増減は人口増減から自然増減を差し引いて算出している。

市区町別 推計人口の推移（平成22年10月1日～）

安佐南区

H22国勢調査時の人口	R6.11.1現在の人口	H22国勢調査後の増減数	H22国勢調査後の増減率
233,733人	245,053人	11,320人	4.84%

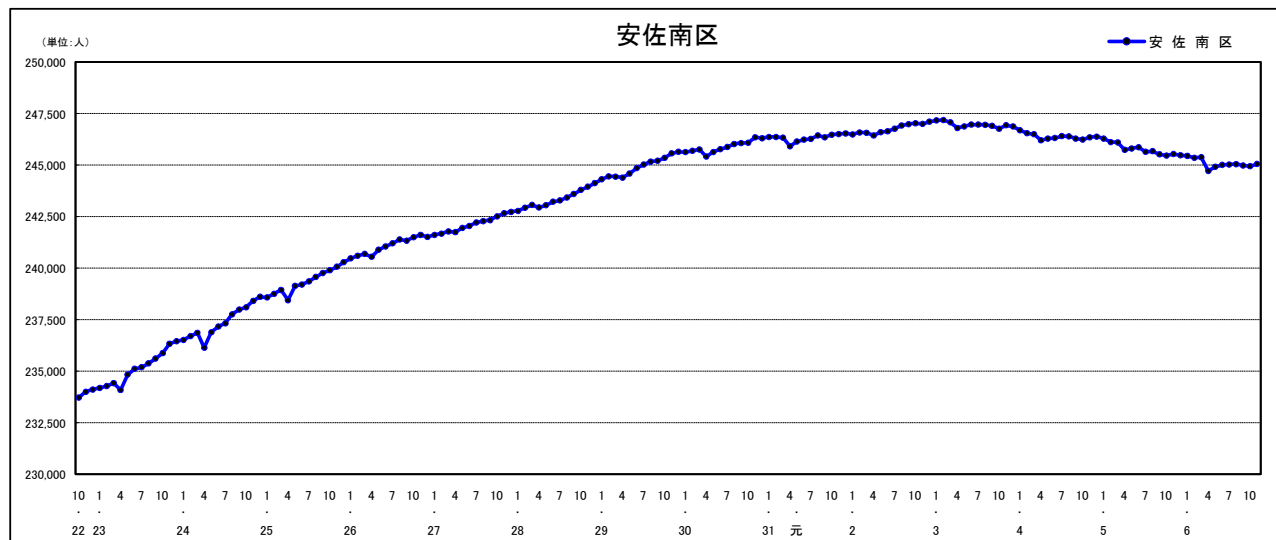

人口増減（対前年同月差）の推移【社会増減、自然増減別】（平成22年10月～）

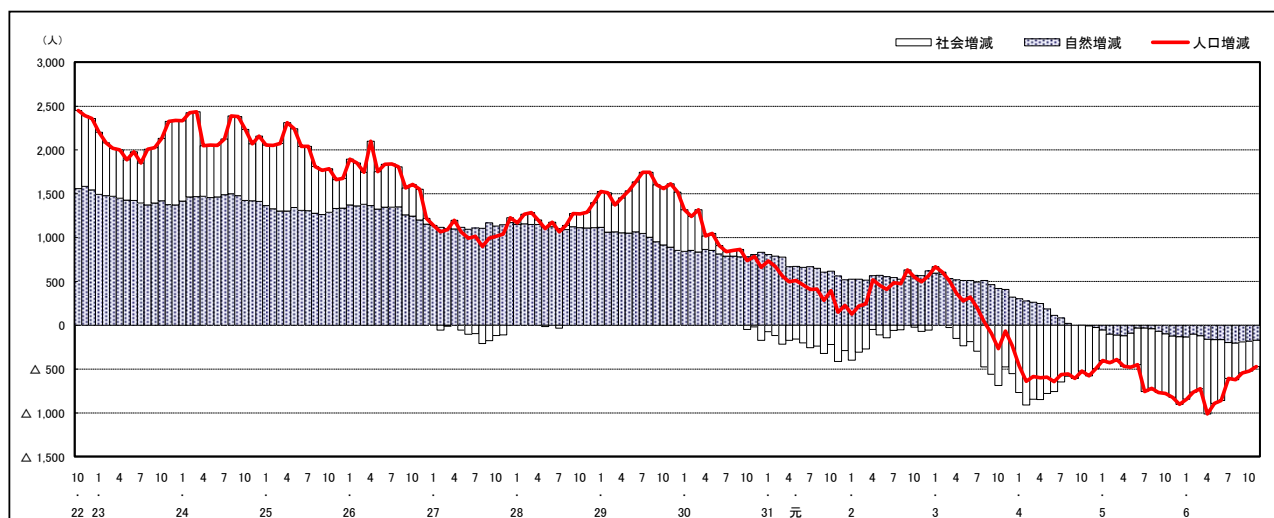

人口増減（対前年同月差）の推移【日本人、外国人別】（平成22年10月～）

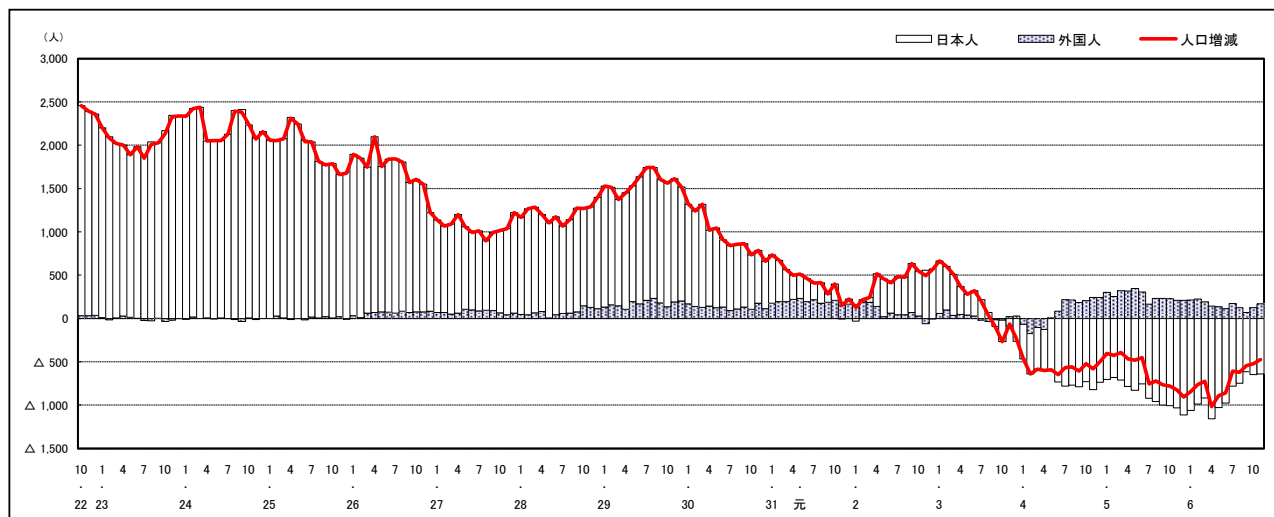

注) 国勢調査結果による推計人口の補正を行っており、社会増減は人口増減から自然増減を差し引いて算出している。

市区町別 推計人口の推移 (平成22年10月1日～)

安佐北区

H22国勢調査時の人口	R6.11.1現在の人口	H22国勢調査後の増減数	H22国勢調査後の増減率
149,633人	133,105人	△ 16,528人	△11.05%

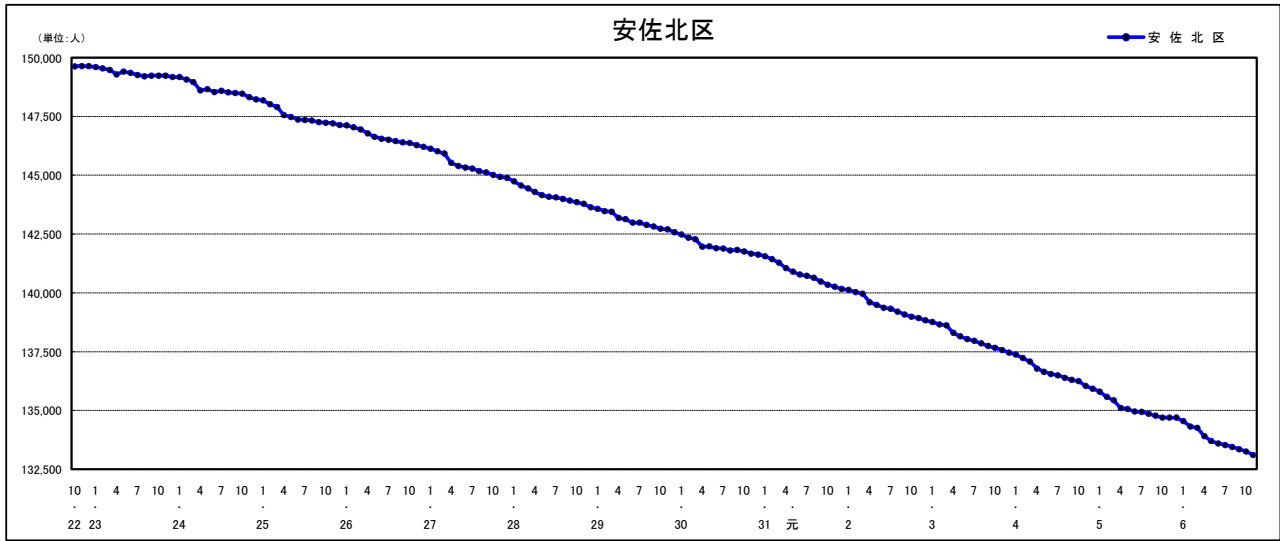

人口増減 (対前年同月差) の推移 [社会増減、自然増減別] (平成22年10月～)

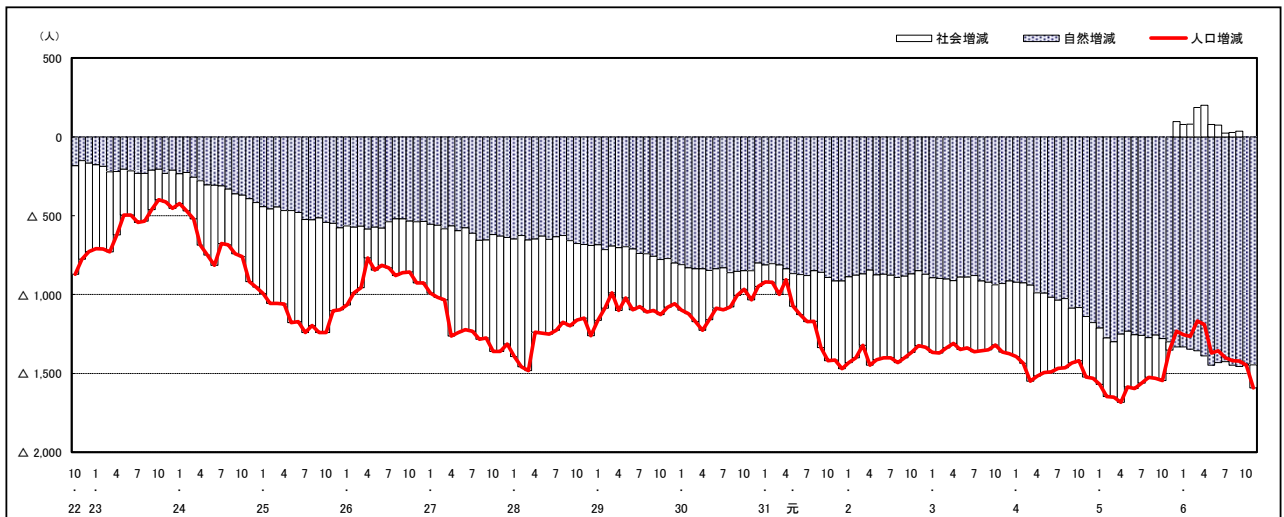

人口増減 (対前年同月差) の推移 [日本人、外国人別] (平成22年10月～)

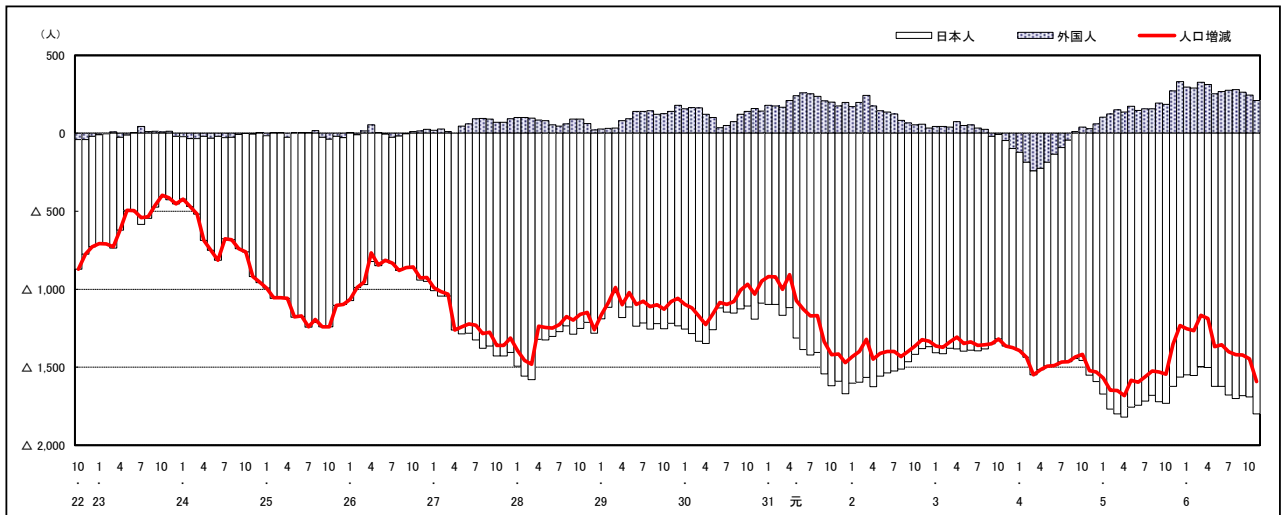

注) 国勢調査結果による推計人口の補正を行っており、社会増減は人口増減から自然増減を差し引いて算出している。

市区町別 推計人口の推移 (平成22年10月1日～)

安芸区

H22国勢調査時の人口	R6.11.1現在の人口	H22国勢調査後の増減数	H22国勢調査後の増減率
78,789人	73,340人	△ 5,449人	△6.92%

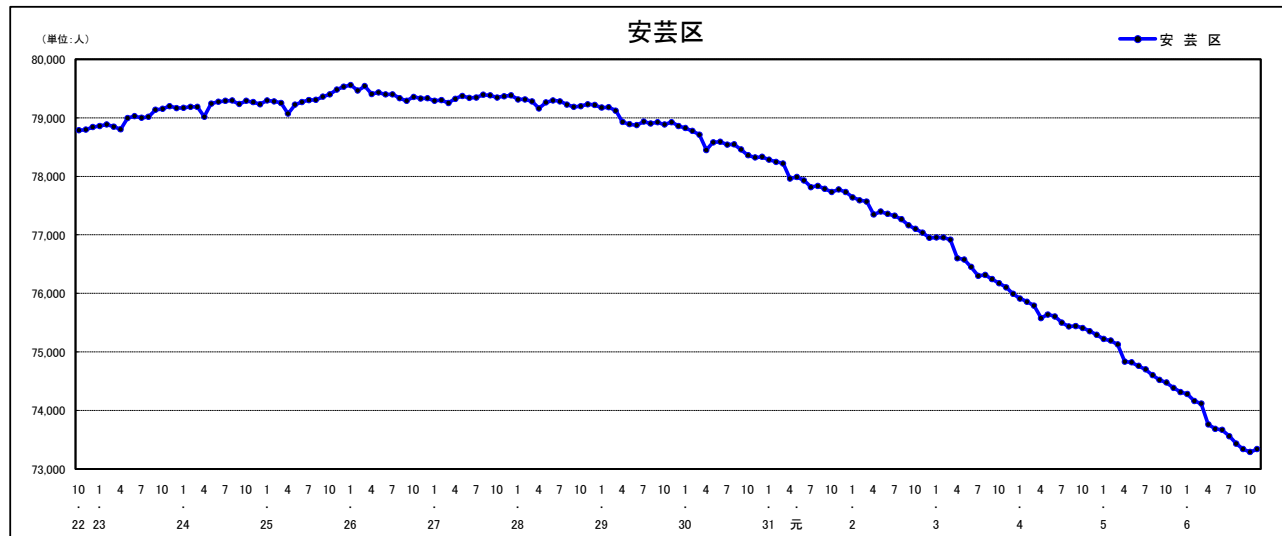

人口増減 (対前年同月差) の推移 [社会増減、自然増減別] (平成22年10月～)

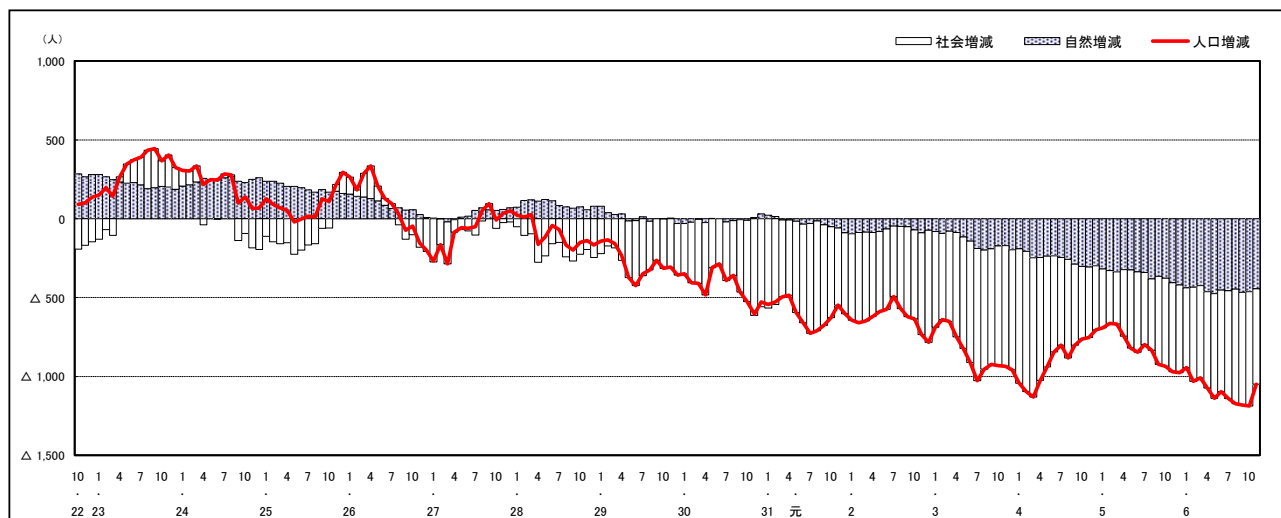

人口増減 (対前年同月差) の推移 [日本人、外国人別] (平成22年10月～)

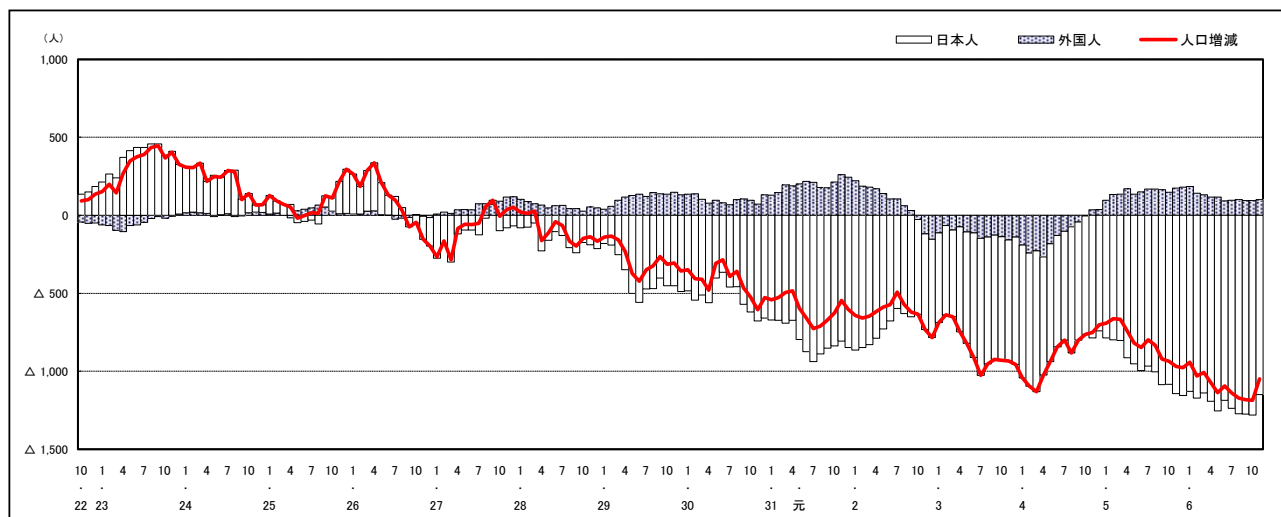

注) 国勢調査結果による推計人口の補正を行っており、社会増減は人口増減から自然増減を差し引いて算出している。

市区町別 推計人口の推移 (平成22年10月1日～)

佐伯区

H22国勢調査時の人口	R6.11.1現在の人口	H22国勢調査後の増減数	H22国勢調査後の増減率
135,280人	138,834人	3,554人	2.63%



人口増減 (対前年同月差) の推移 [社会増減、自然増減別] (平成22年10月～)

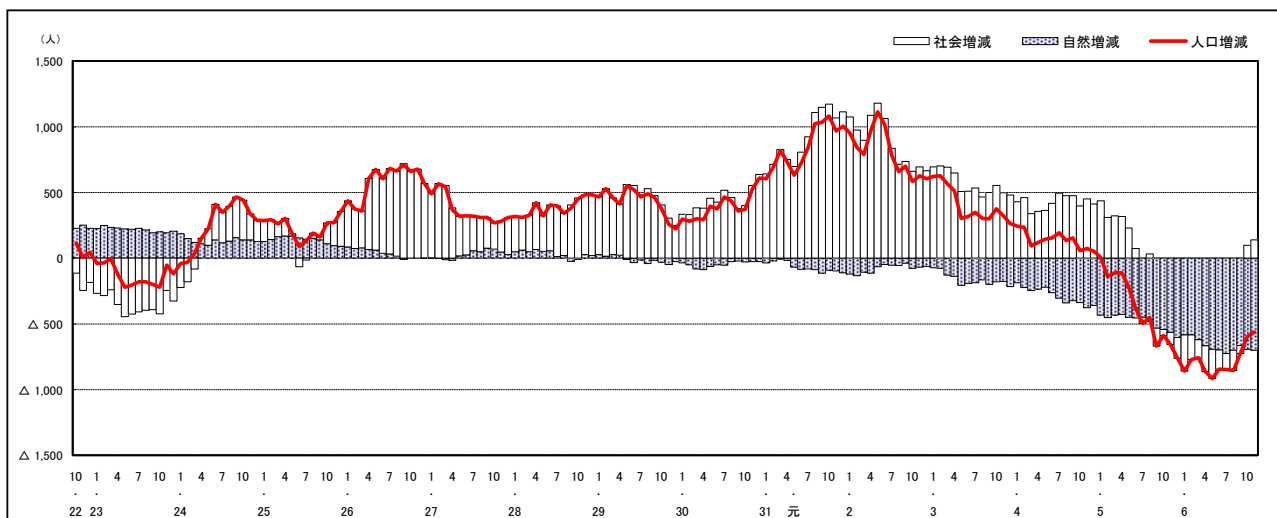

人口増減 (対前年同月差) の推移 [日本人、外国人別] (平成22年10月～)

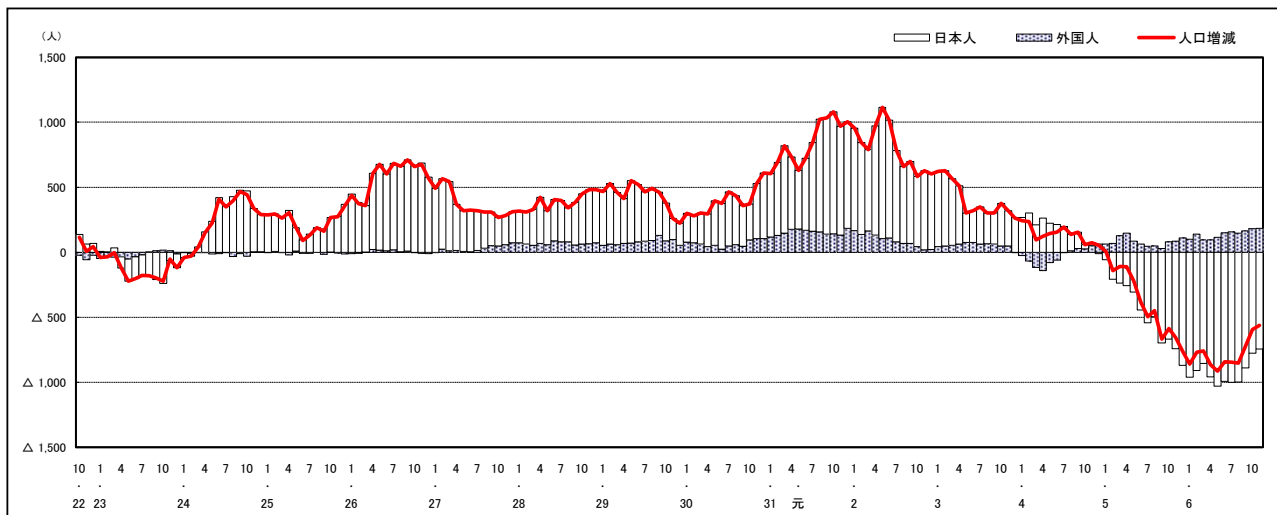

注) 国勢調査結果による推計人口の補正を行っており、社会増減は人口増減から自然増減を差し引いて算出している。

市区町別 推計人口の推移 (平成22年10月1日～)

呉市

H22国勢調査時の人口	R6.11.1現在の人口	H22国勢調査後の増減数	H22国勢調査後の増減率
239,973人	197,731人	△ 42,242人	△17.60%

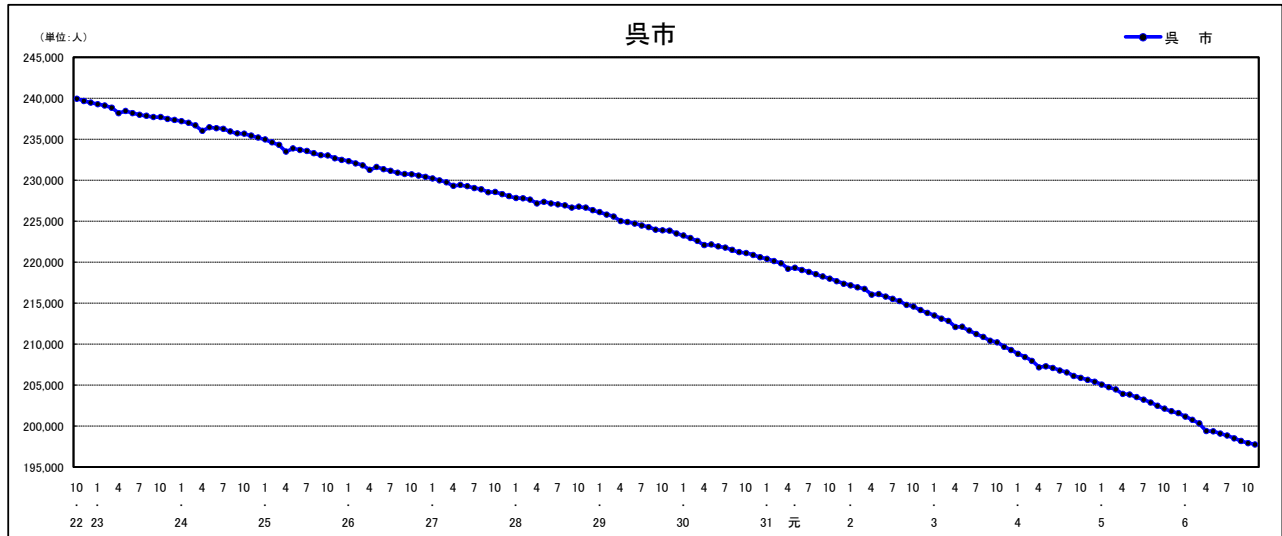

人口増減 (対前年同月差) の推移 [社会増減、自然増減別] (平成22年10月～)

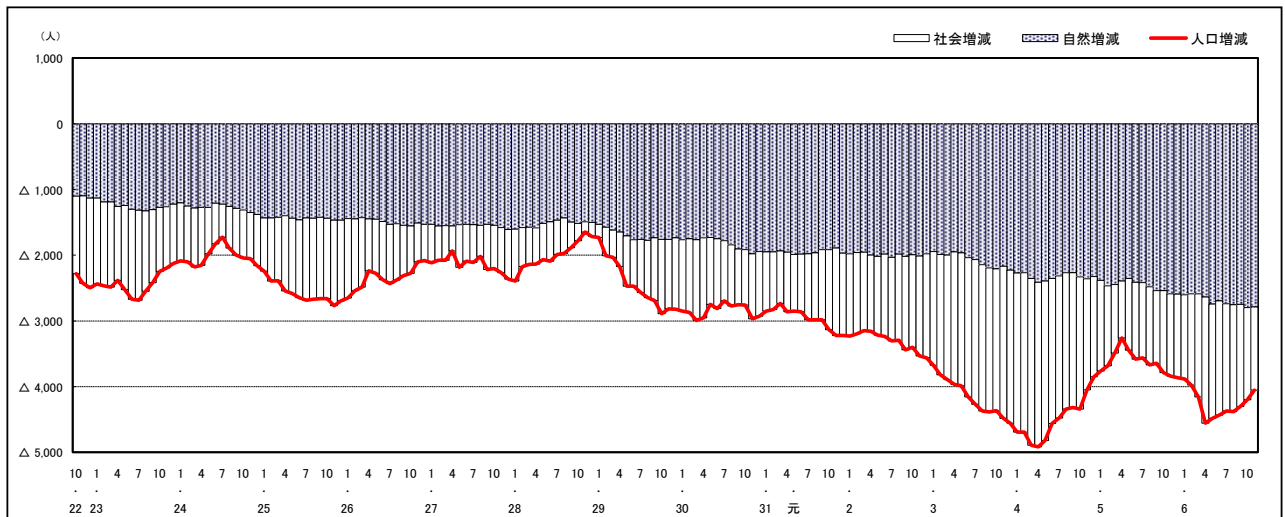

人口増減 (対前年同月差) の推移 [日本人、外国人別] (平成22年10月～)

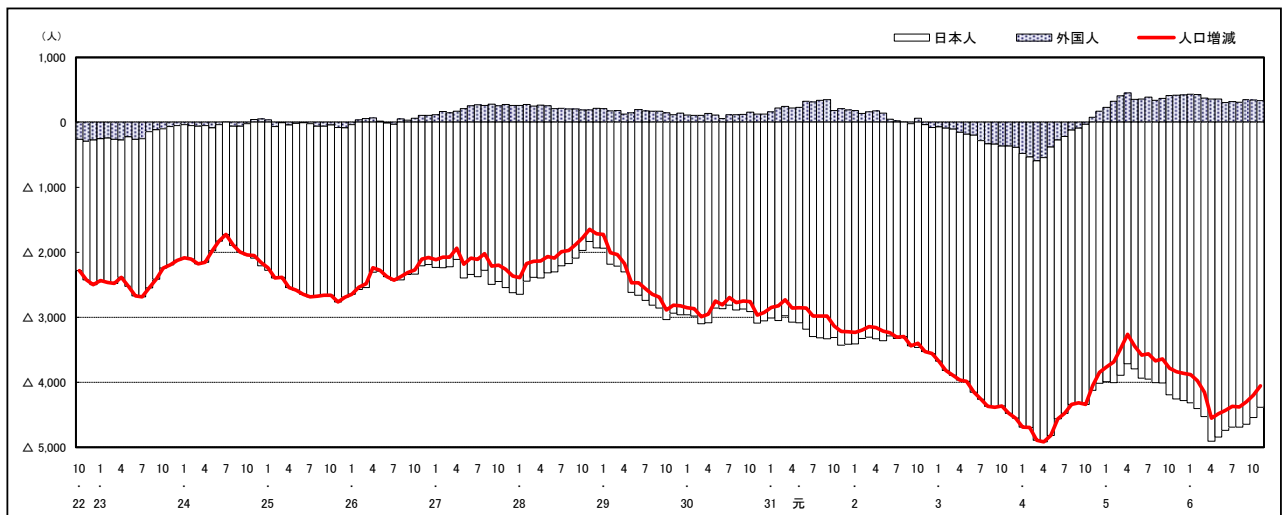

注) 国勢調査結果による推計人口の補正を行っており、社会増減は人口増減から自然増減を差し引いて算出している。

市区町別 推計人口の推移 (平成22年10月1日～)

竹原市

H22国勢調査時の人口	R6.11.1現在の人口	H22国勢調査後の増減数	H22国勢調査後の増減率
28,644人	21,958人	△ 6,686人	△23.34%

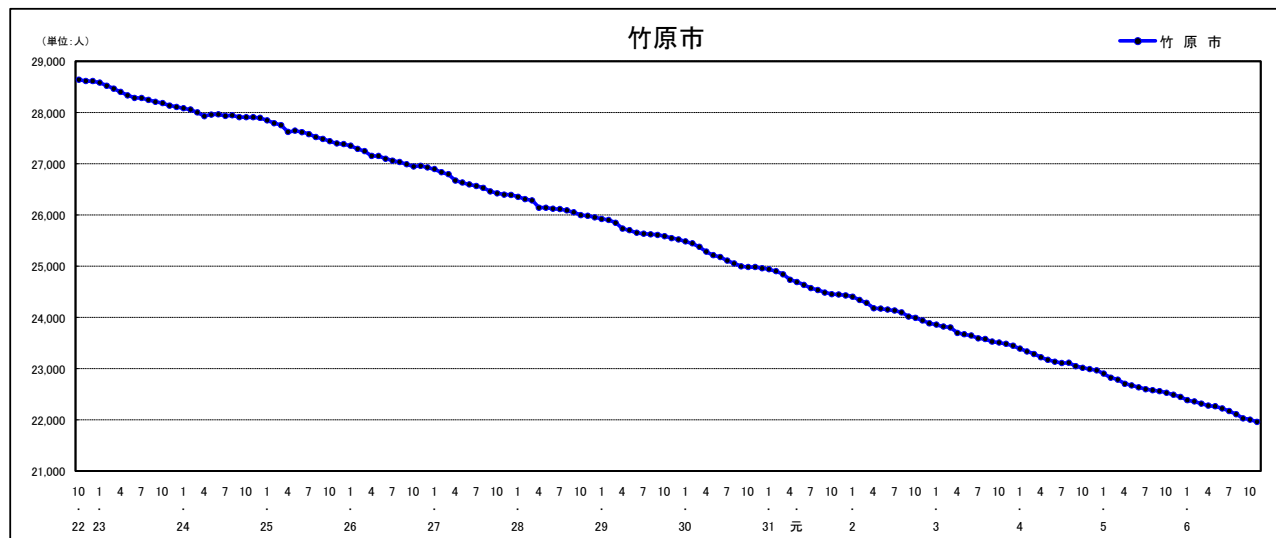

人口増減 (対前年同月差) の推移 [社会増減、自然増減別] (平成22年10月～)

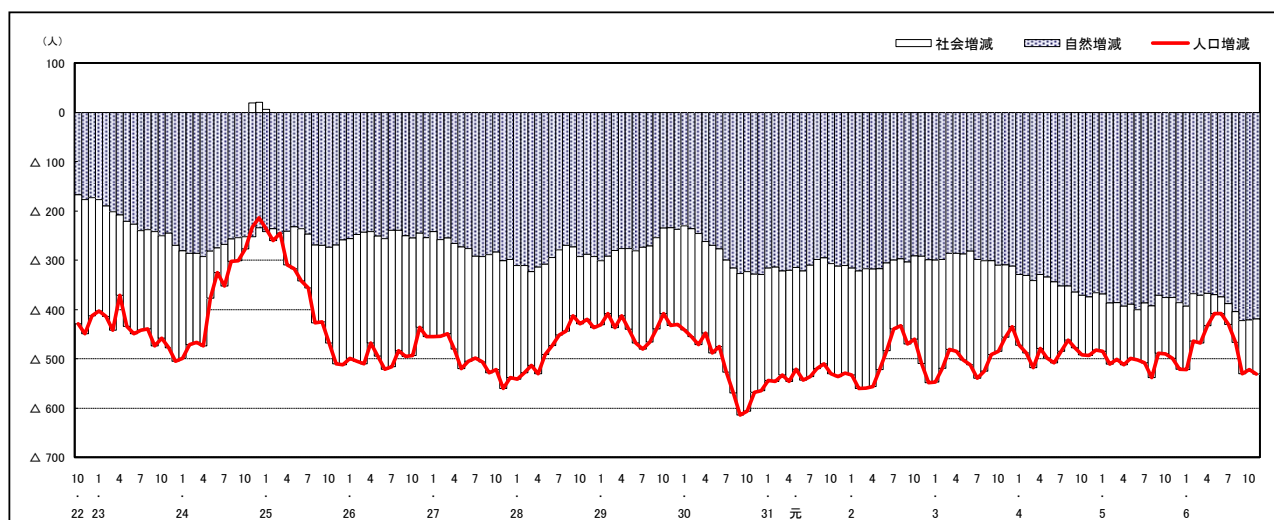

人口増減 (対前年同月差) の推移 [日本人、外国人別] (平成22年10月～)

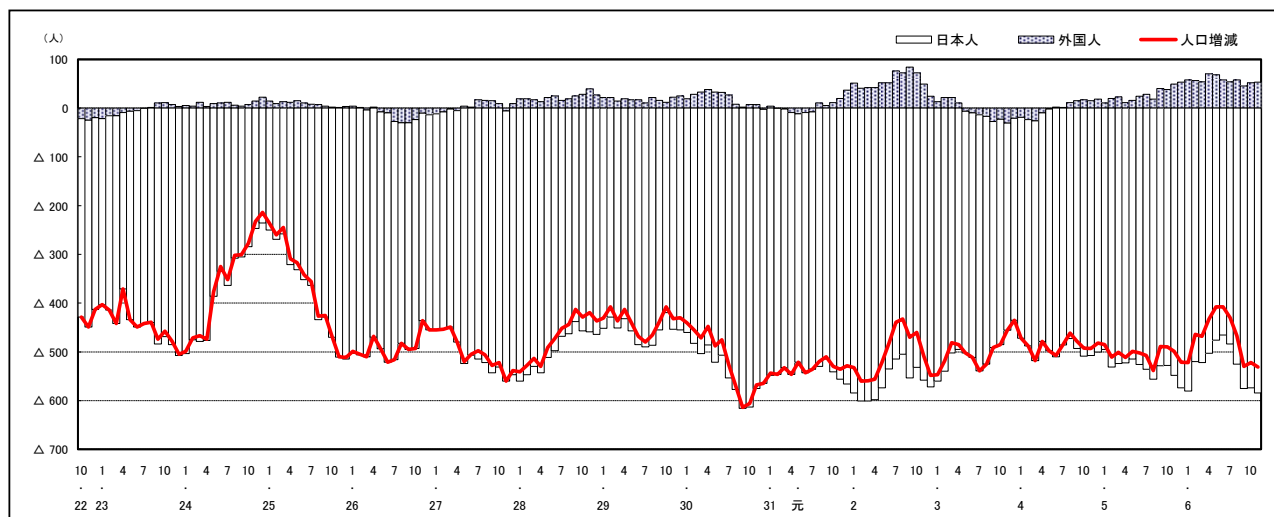

注) 国勢調査結果による推計人口の補正を行っており、社会増減は人口増減から自然増減を差し引いて算出している。

市区町別 推計人口の推移 (平成22年10月1日～)

三原市

H22国勢調査時の人口	R6.11.1現在の人口	H22国勢調査後の増減数	H22国勢調査後の増減率
100,509人	85,454人	△ 15,055人	△14.98%

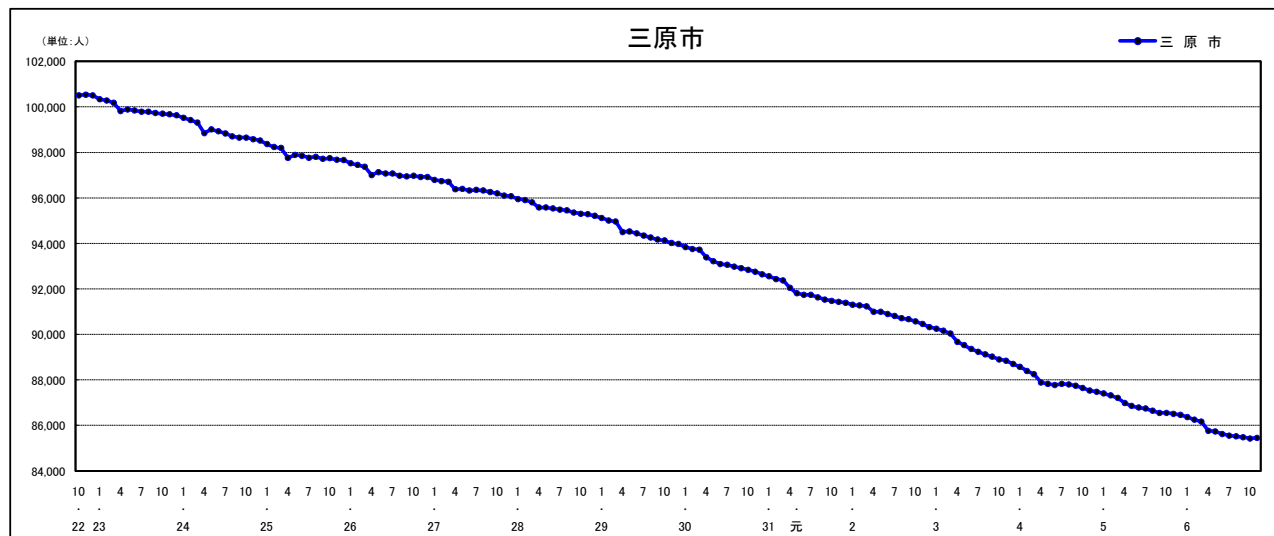

人口増減 (対前年同月差) の推移 [社会増減、自然増減別] (平成22年10月～)

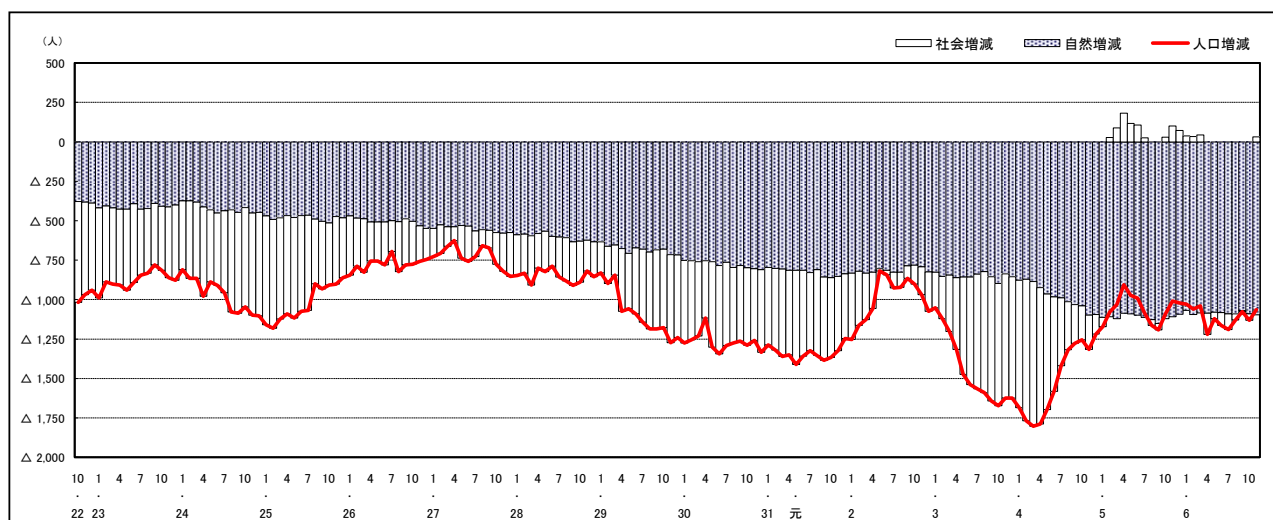

人口増減 (対前年同月差) の推移 [日本人、外国人別] (平成22年10月～)

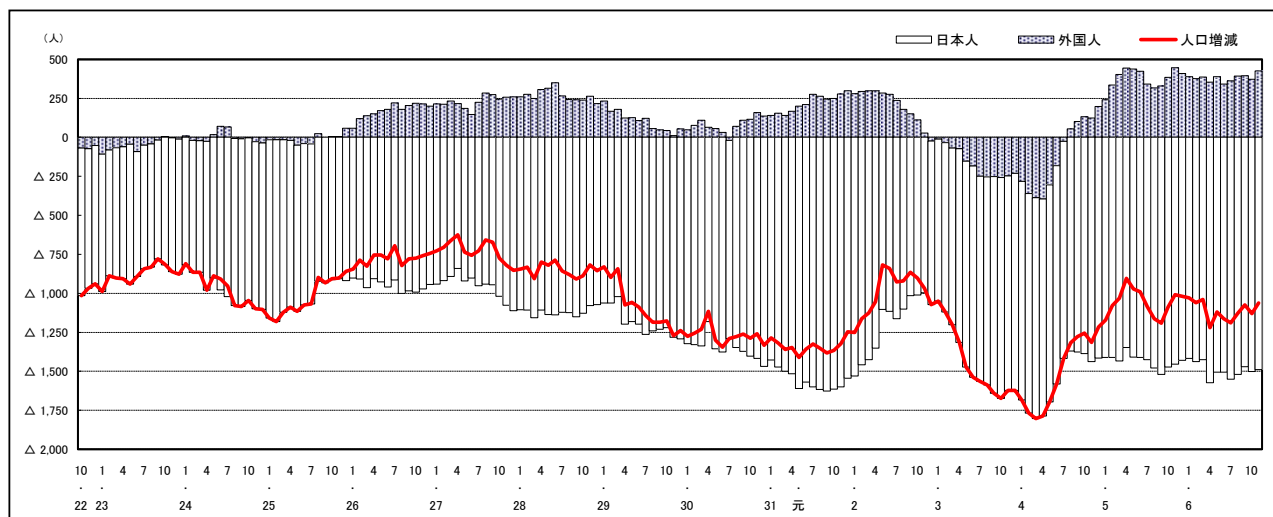

注) 国勢調査結果による推計人口の補正を行っており、社会増減は人口増減から自然増減を差し引いて算出している。

市区町別 推計人口の推移 (平成22年10月1日～)

尾道市

H22国勢調査時の人口	R6.11.1現在の人口	H22国勢調査後の増減数	H22国勢調査後の増減率
145,202人	123,097人	△ 22,105人	△15.22%

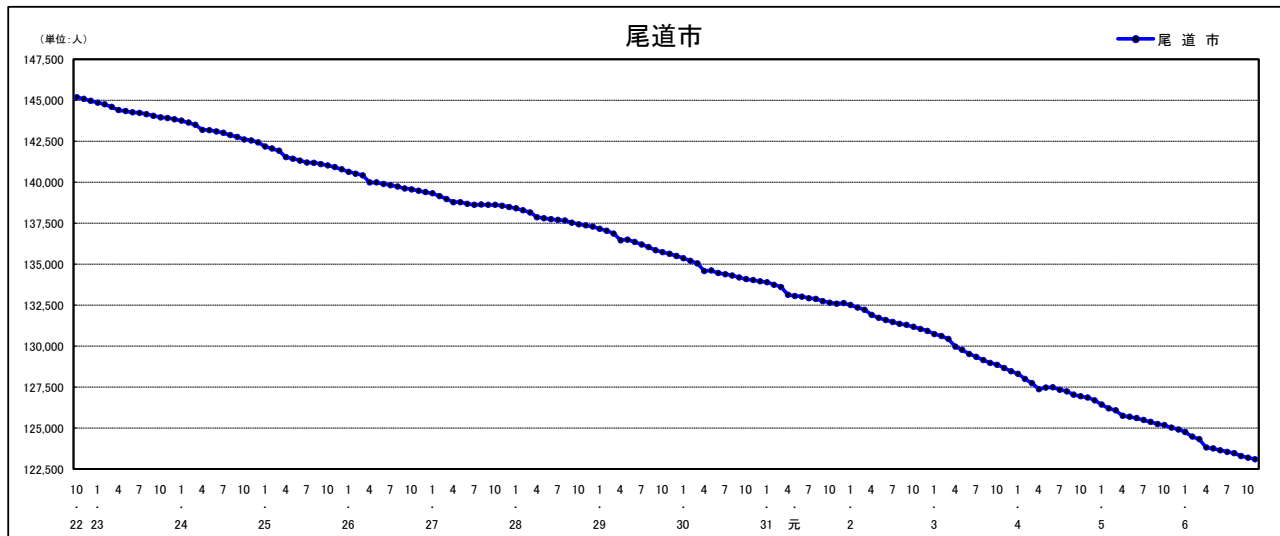

人口増減 (対前年同月差) の推移 [社会増減、自然増減別] (平成22年10月～)

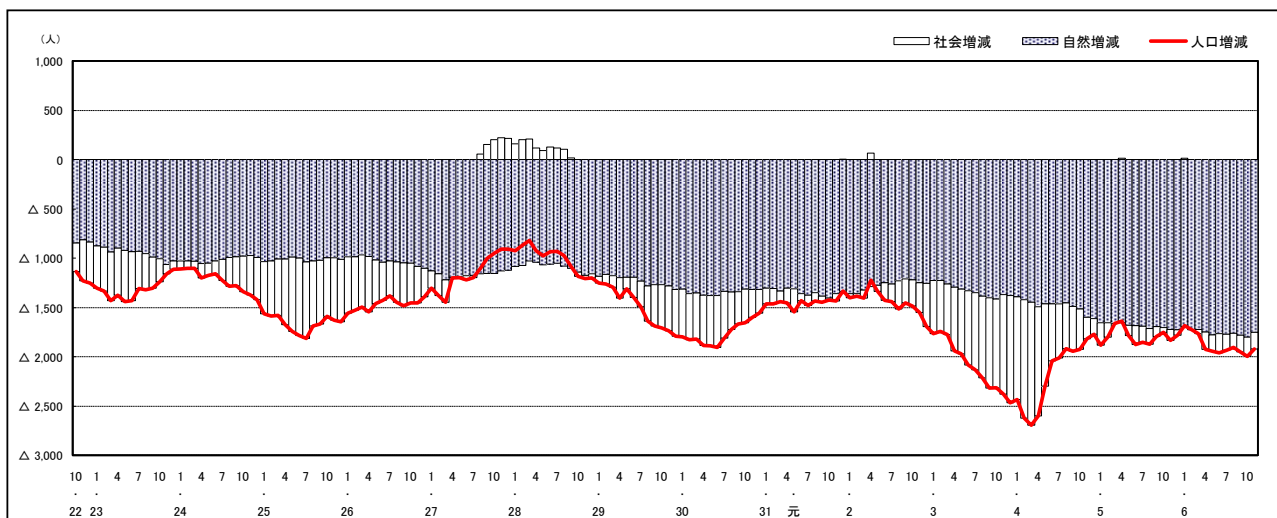

人口増減 (対前年同月差) の推移 [日本人、外国人別] (平成22年10月～)

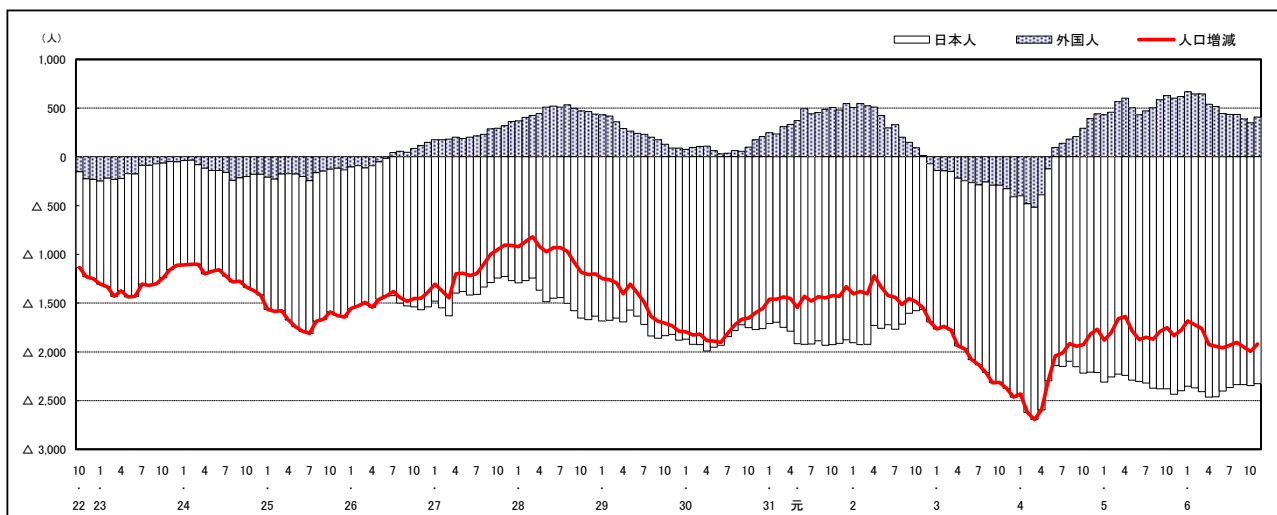

注) 国勢調査結果による推計人口の補正を行っており、社会増減は人口増減から自然増減を差し引いて算出している。

市区町別 推計人口の推移 (平成22年10月1日～)

福山市

H22国勢調査時の人口	R6.11.1現在の人口	H22国勢調査後の増減数	H22国勢調査後の増減率
461,357人	449,448人	△ 11,909人	△ 2.58%

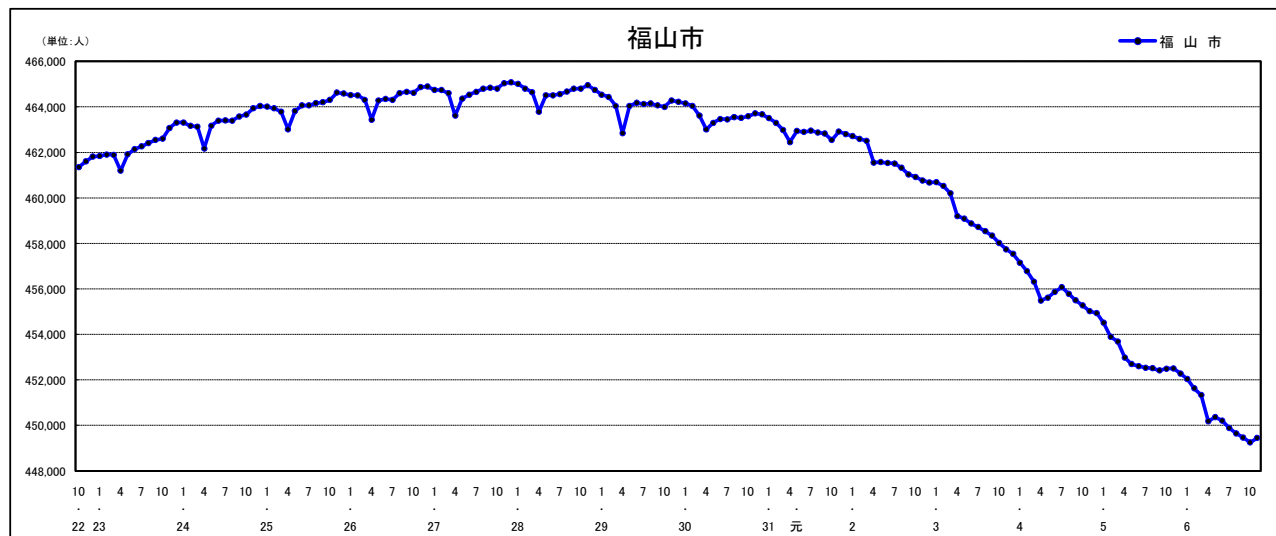

人口増減 (対前年同月差) の推移 [社会増減、自然増減別] (平成22年10月～)

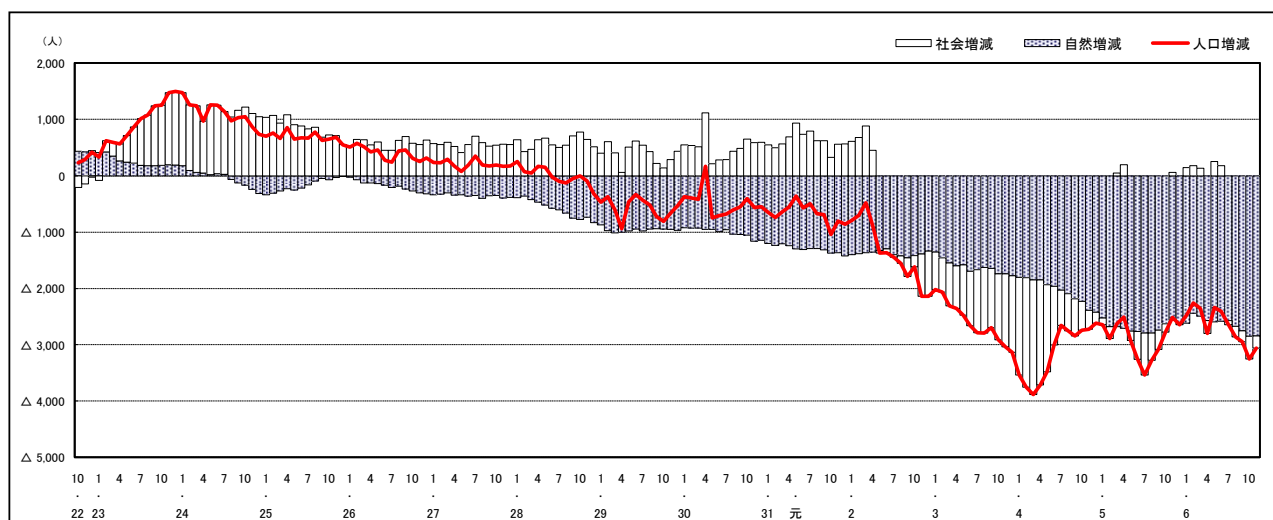

人口増減 (対前年同月差) の推移 [日本人、外国人別] (平成22年10月～)

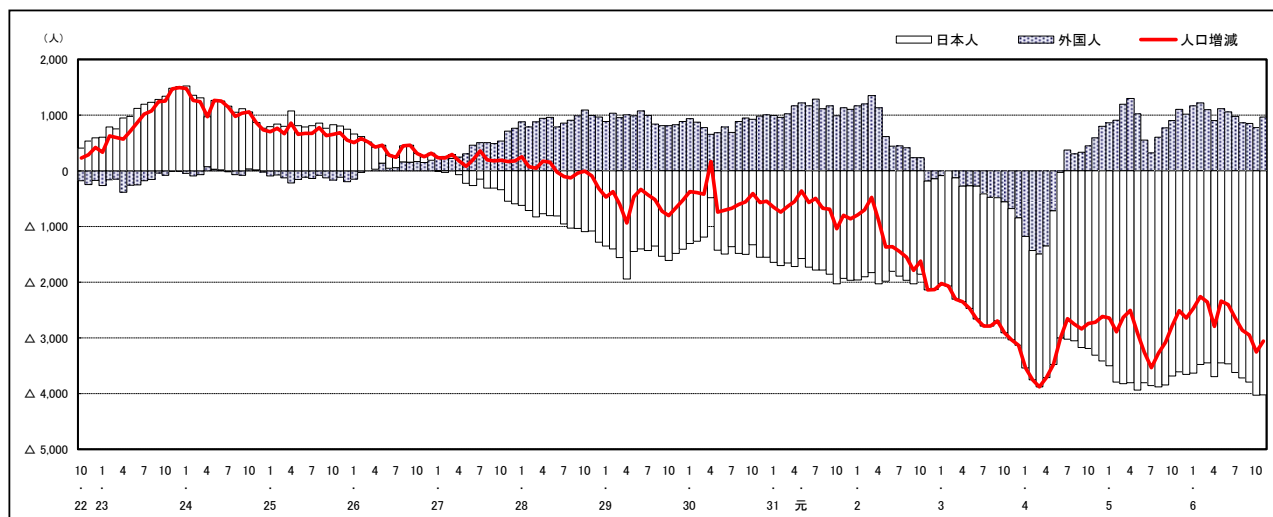

注) 国勢調査結果による推計人口の補正を行っており、社会増減は人口増減から自然増減を差し引いて算出している。

市区町別 推計人口の推移 (平成22年10月1日～)

府中市

H22国勢調査時の人口	R6.11.1現在の人口	H22国勢調査後の増減数	H22国勢調査後の増減率
42,563人	34,556人	△ 8,007人	△18.81%

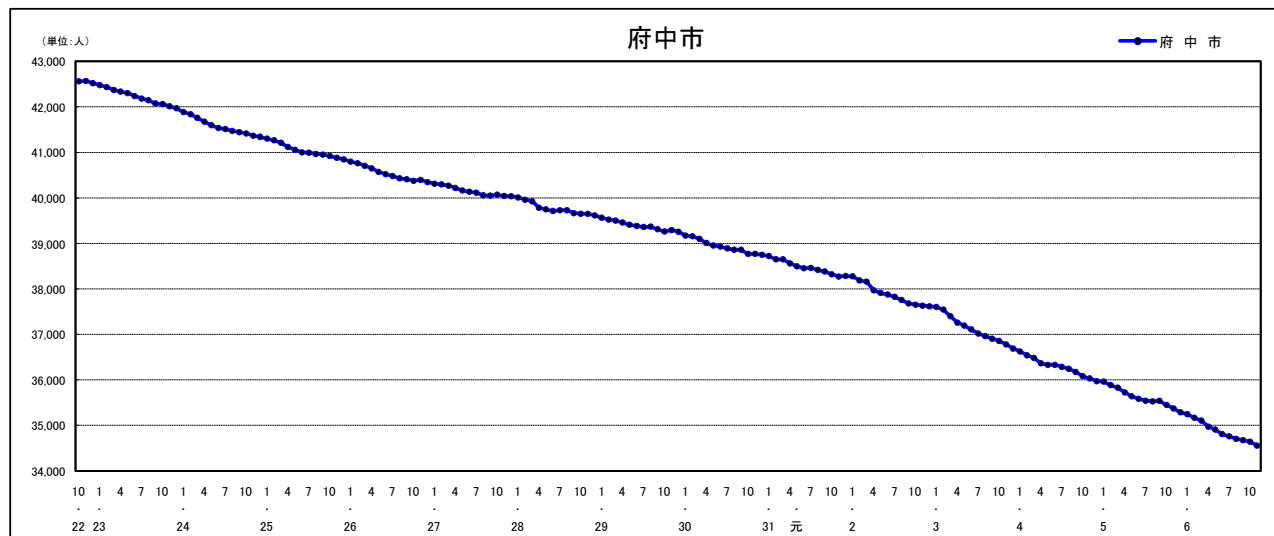

人口増減 (対前年同月差) の推移 [社会増減、自然増減別] (平成22年10月～)

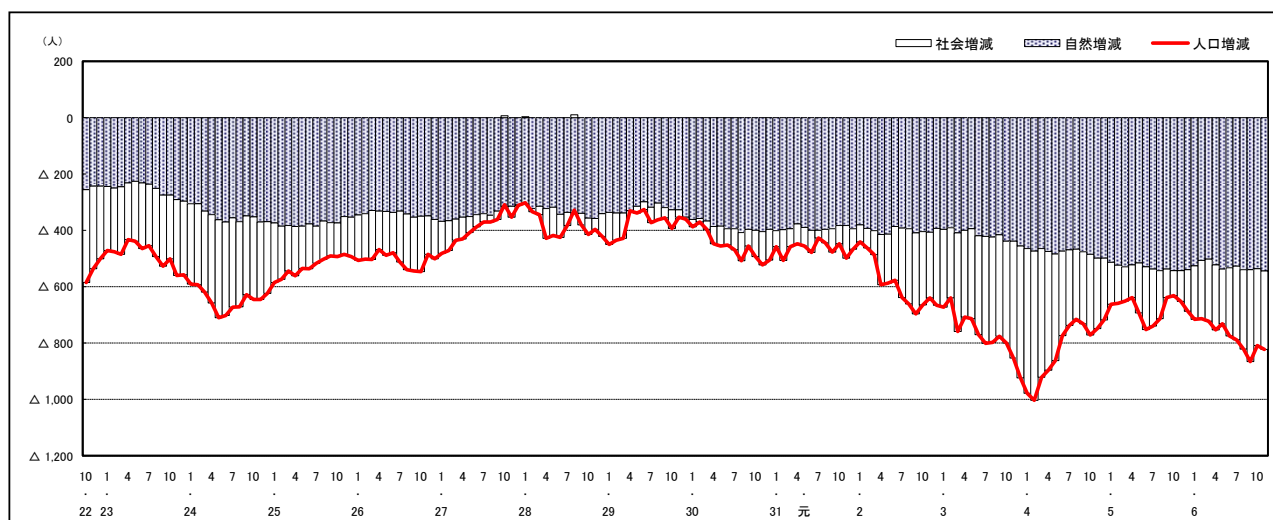

人口増減 (対前年同月差) の推移 [日本人、外国人別] (平成22年10月～)

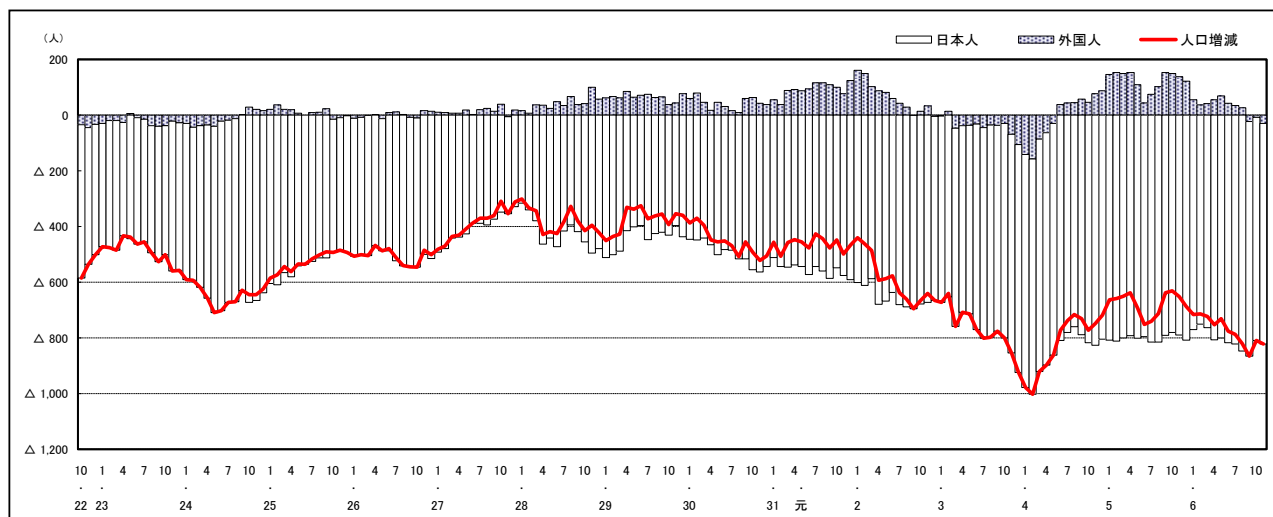

注) 国勢調査結果による推計人口の補正を行っており、社会増減は人口増減から自然増減を差し引いて算出している。

市区町別 推計人口の推移 (平成22年10月1日～)

三 次 市

H22国勢調査時の人口	R6.11.1現在の人口	H22国勢調査後の増減数	H22国勢調査後の増減率
56,605人	47,372人	△ 9,233人	△16.31%

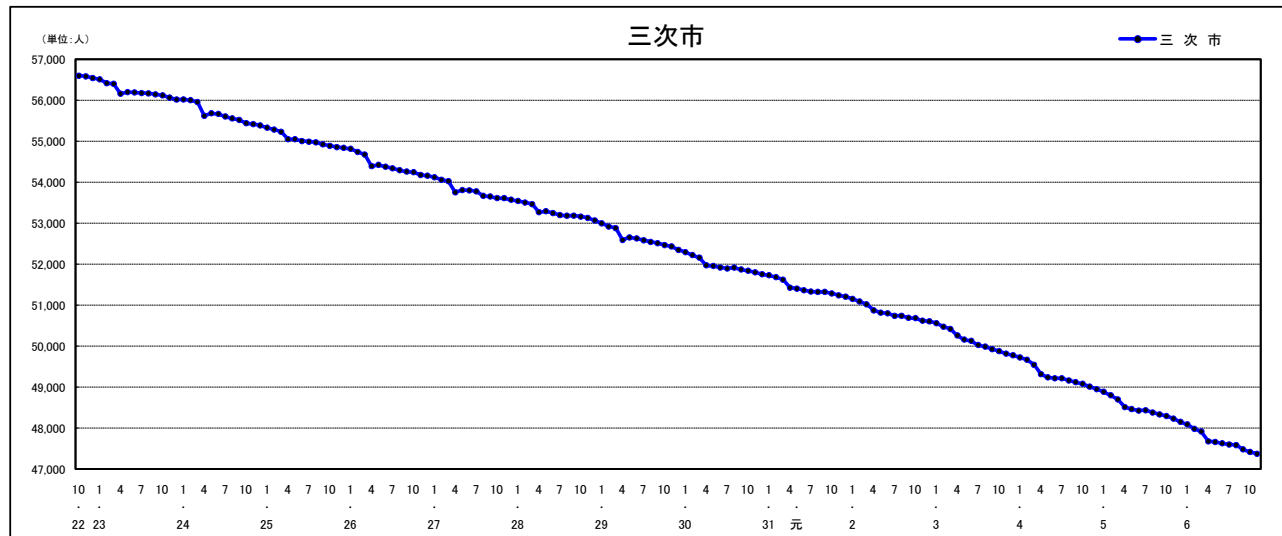

人口増減 (対前年同月差) の推移 [社会増減、自然増減別] (平成22年10月～)

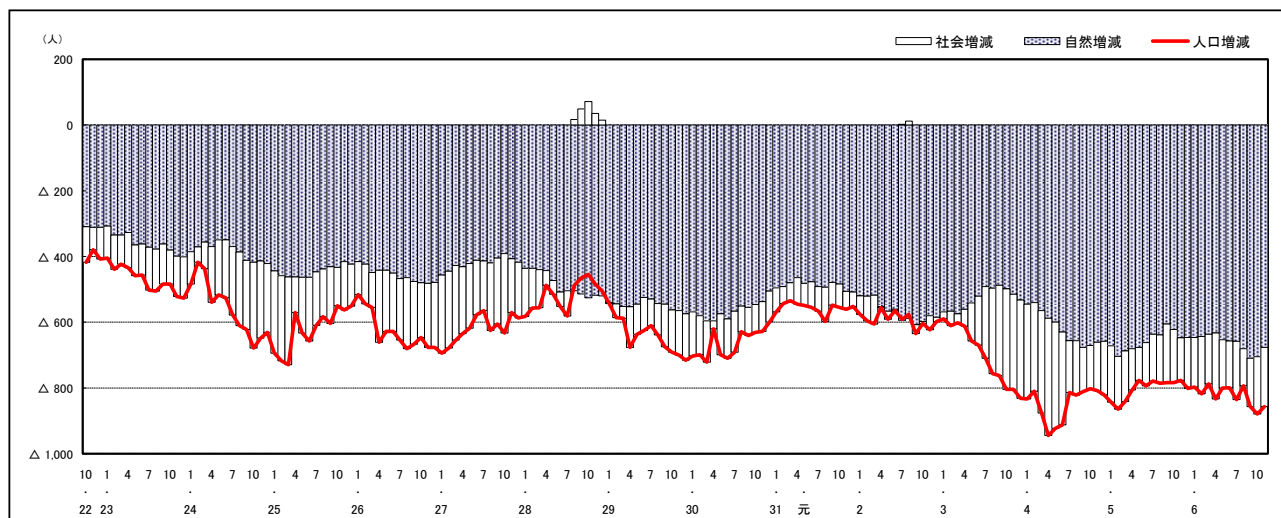

人口増減 (対前年同月差) の推移 [日本人、外国人別] (平成22年10月～)

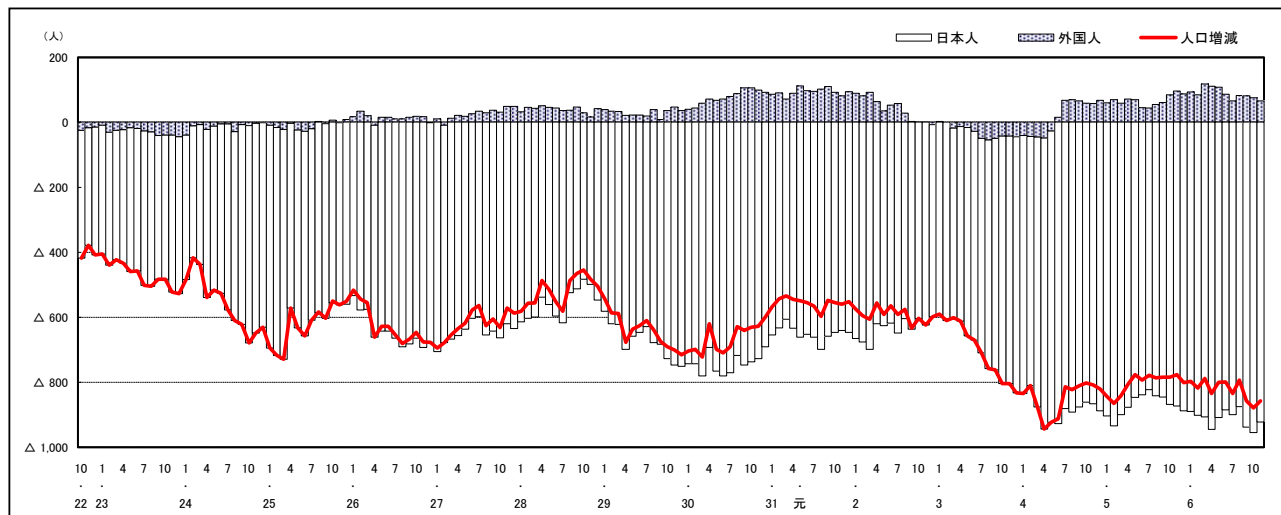

注) 国勢調査結果による推計人口の補正を行っており、社会増減は人口増減から自然増減を差し引いて算出している。

市区町別 推計人口の推移 (平成22年10月1日～)

庄原市

H22国勢調査時の人口	R6.11.1現在の人口	H22国勢調査後の増減数	H22国勢調査後の増減率
40,244人	30,648人	△ 9,596人	△23.84%

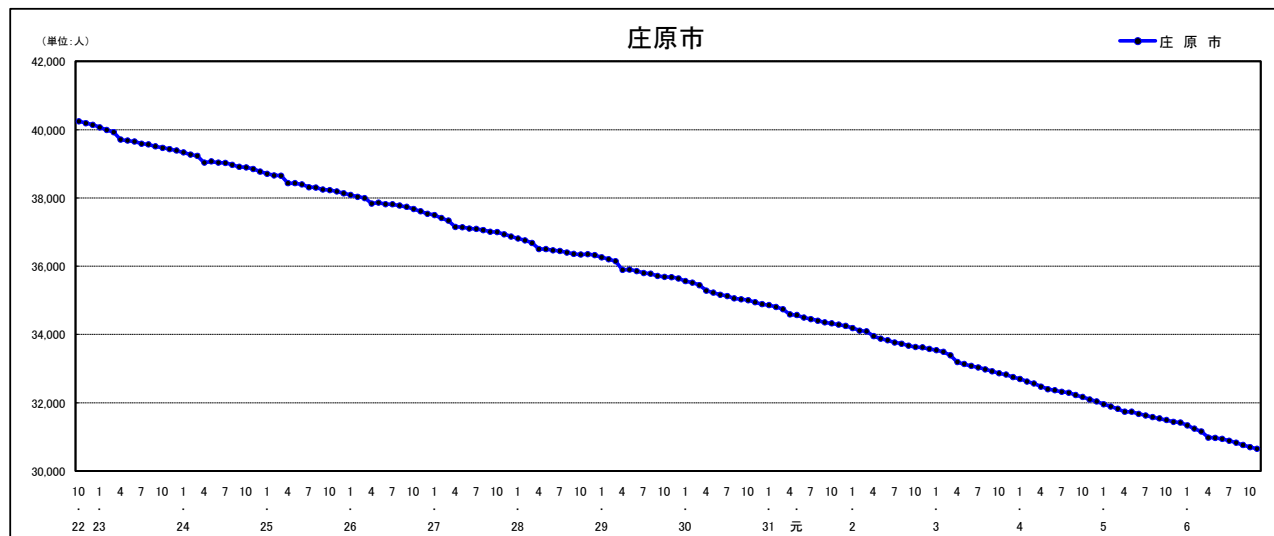

人口増減 (対前年同月差) の推移 [社会増減、自然増減別] (平成22年10月～)

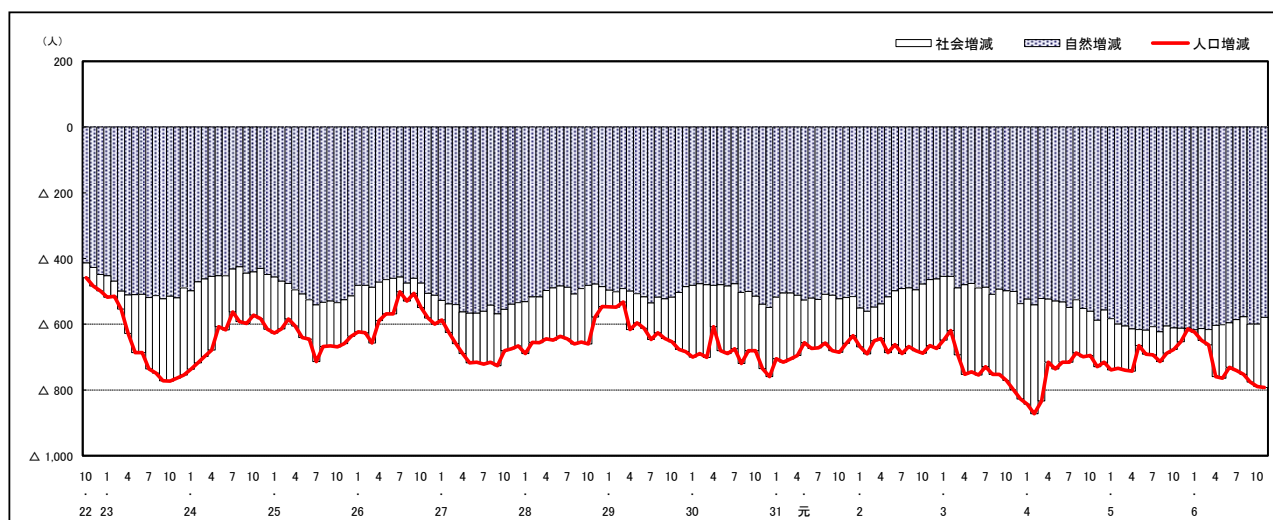

人口増減 (対前年同月差) の推移 [日本人、外国人別] (平成22年10月～)

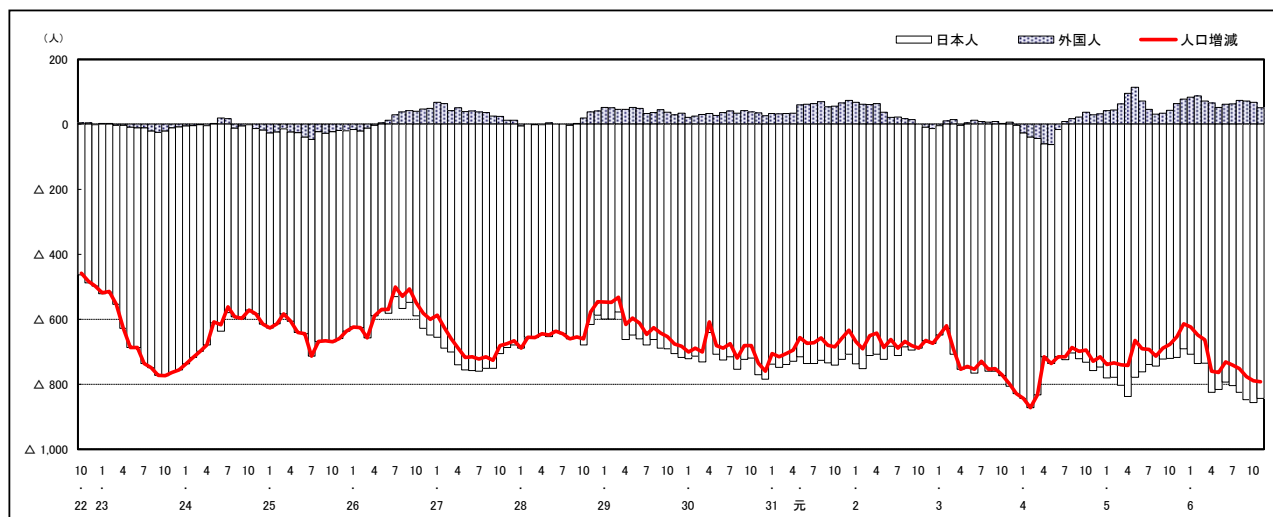

注) 国勢調査結果による推計人口の補正を行っており、社会増減は人口増減から自然増減を差し引いて算出している。

市区町別 推計人口の推移（平成22年10月1日～）

大 竹 市

H22国勢調査時の人口	R6.11.1現在の人口	H22国勢調査後の増減数	H22国勢調査後の増減率
28,836人	25,024人	△ 3,812人	△13.22%

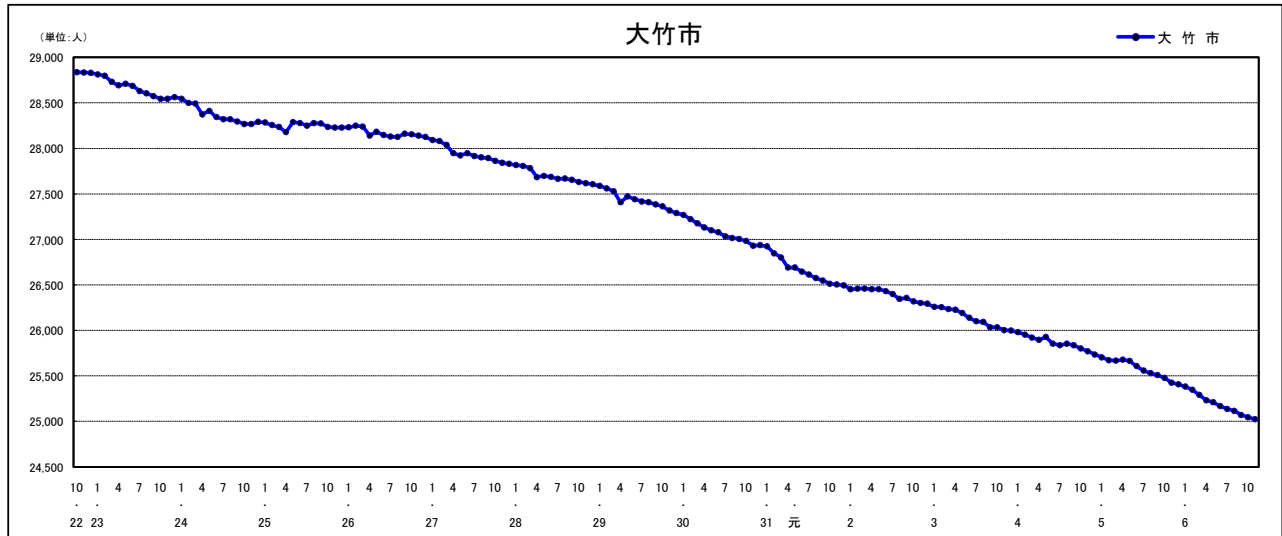

人口増減（対前年同月差）の推移【社会増減、自然増減別】（平成22年10月～）

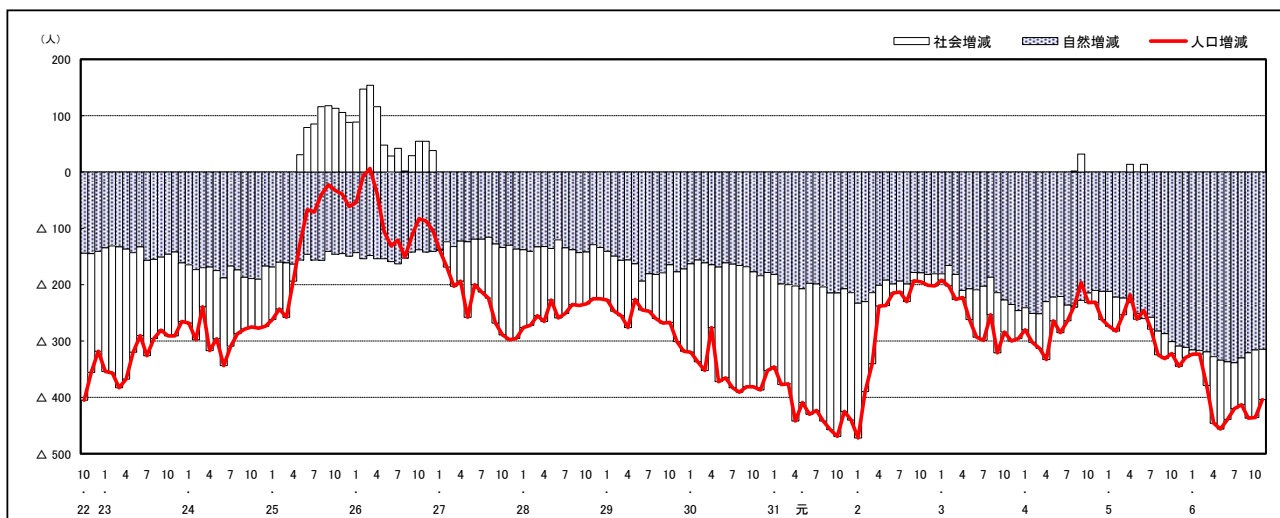

人口増減（対前年同月差）の推移【日本人、外国人別】（平成22年10月～）

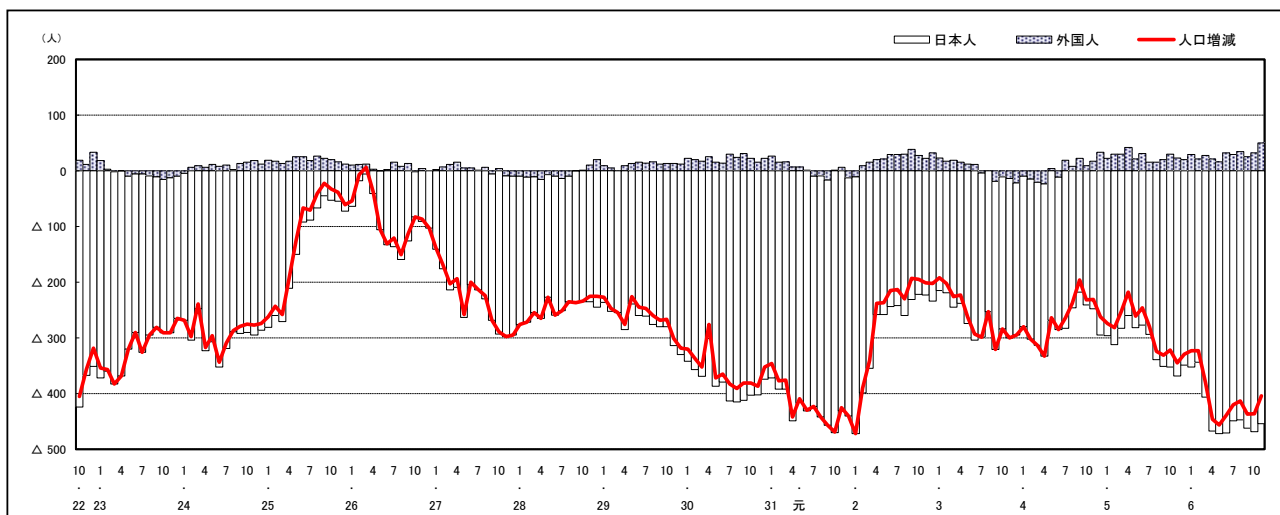

注) 国勢調査結果による推計人口の補正を行っており、社会増減は人口増減から自然増減を差し引いて算出している。

市区町別 推計人口の推移 (平成22年10月1日～)

東広島市

H22国勢調査時の人口	R6.11.1現在の人口	H22国勢調査後の増減数	H22国勢調査後の増減率
190,135人	198,426人	8,291人	4.36%



人口増減 (対前年同月差) の推移 [社会増減、自然増減別] (平成22年10月～)

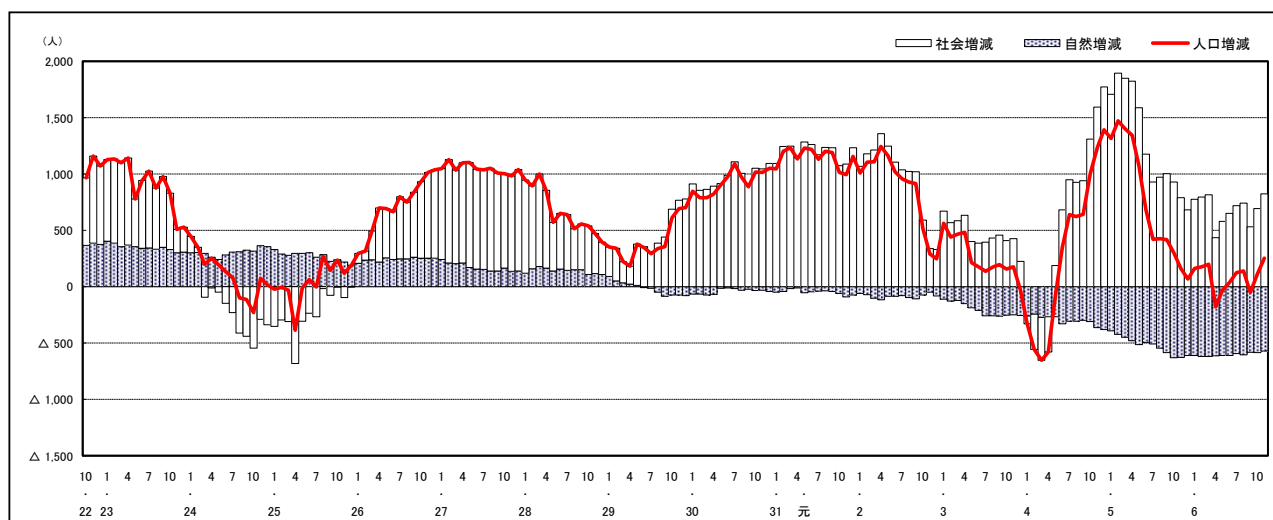

人口増減 (対前年同月差) の推移 [日本人、外国人別] (平成22年10月～)

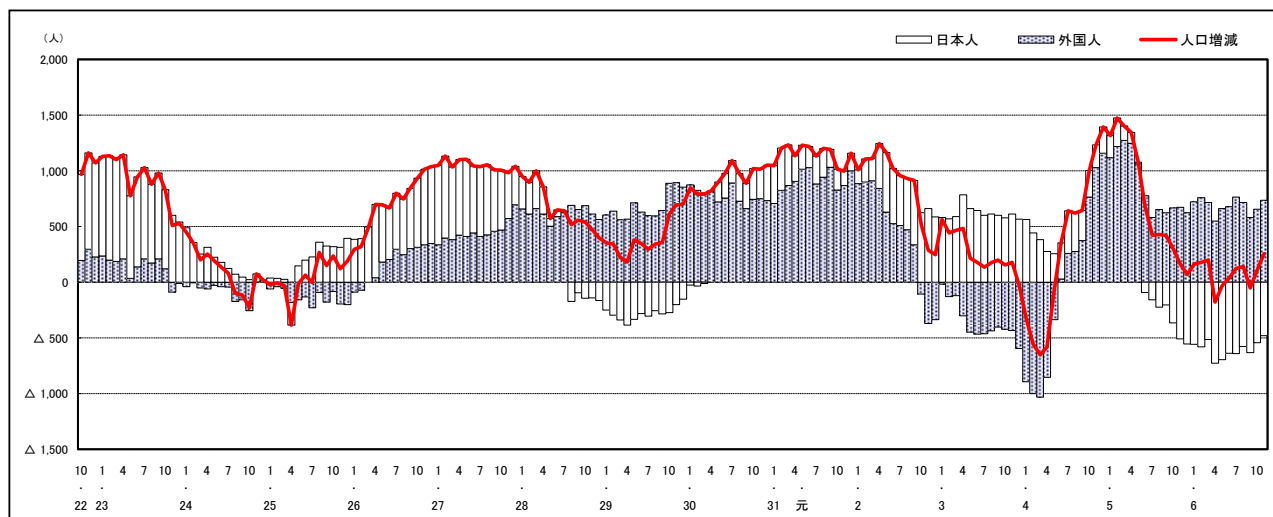

注) 国勢調査結果による推計人口の補正を行っており、社会増減は人口増減から自然増減を差し引いて算出している。

市区町別 推計人口の推移 (平成22年10月1日～)

廿日市市

H22国勢調査時の人口	R6.11.1現在の人口	H22国勢調査後の増減数	H22国勢調査後の増減率
114,038人	112,620人	△ 1,418人	△ 1.24%



人口増減 (対前年同月差) の推移 [社会増減、自然増減別] (平成22年10月～)

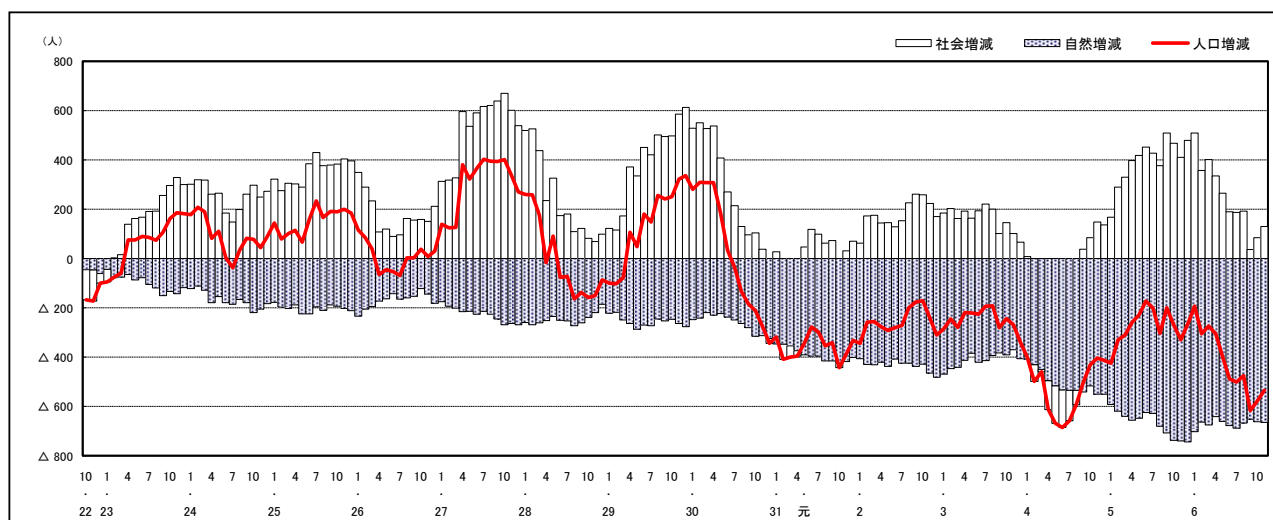

人口増減 (対前年同月差) の推移 [日本人、外国人別] (平成22年10月～)

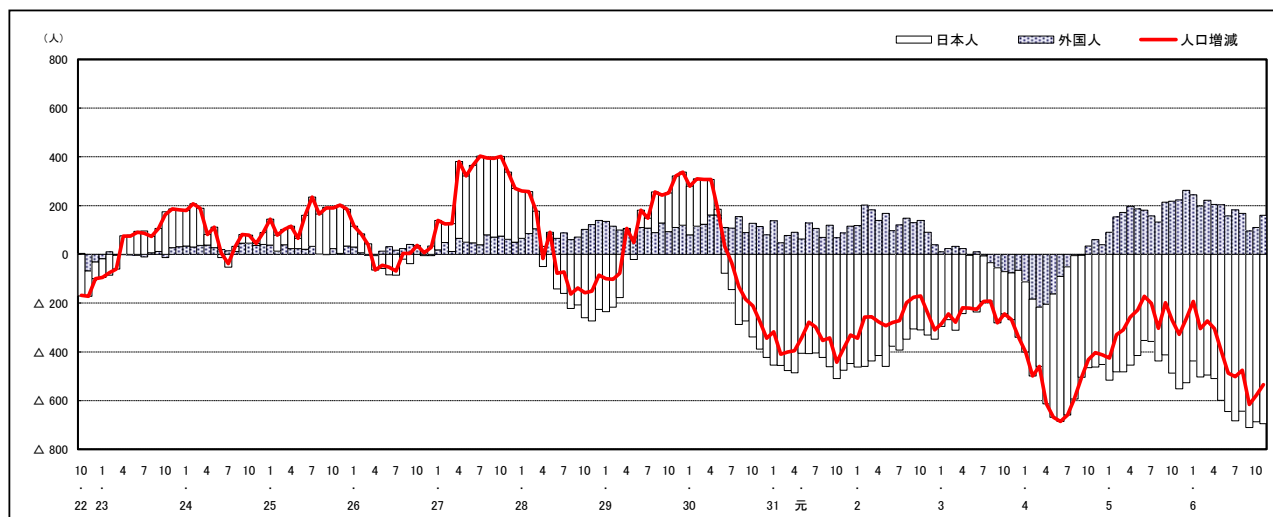

注) 国勢調査結果による推計人口の補正を行っており、社会増減は人口増減から自然増減を差し引いて算出している。

市区町別 推計人口の推移 (平成22年10月1日～)

安芸高田市

H22国勢調査時の人口	R6.11.1現在の人口	H22国勢調査後の増減数	H22国勢調査後の増減率
31,487人	24,440人	△ 7,047人	△22.38%

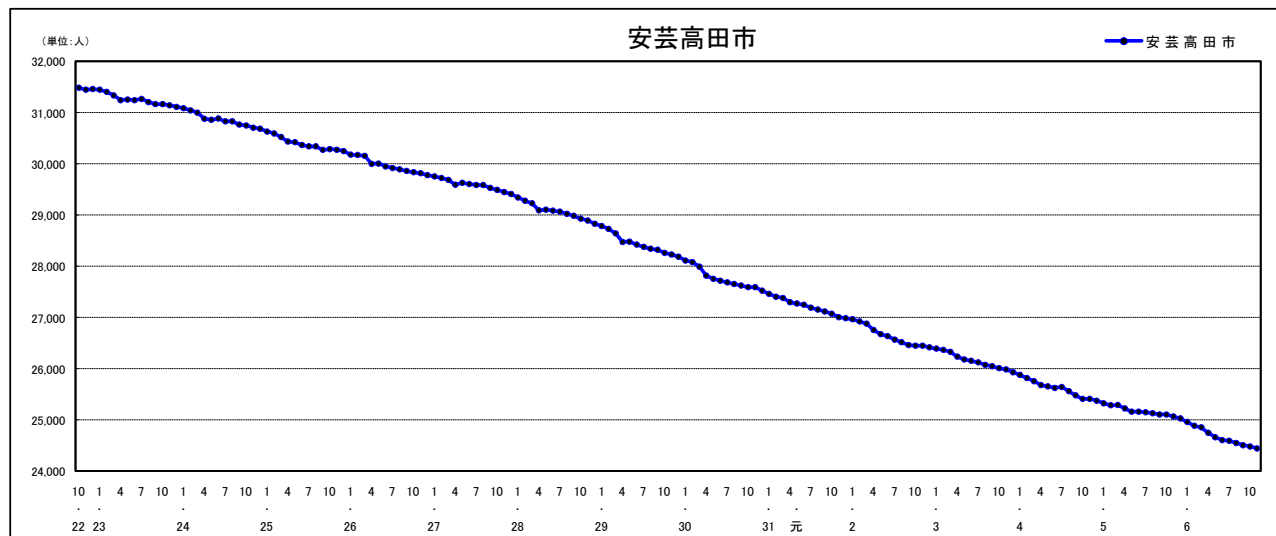

人口増減 (対前年同月差) の推移 [社会増減、自然増減別] (平成22年10月～)

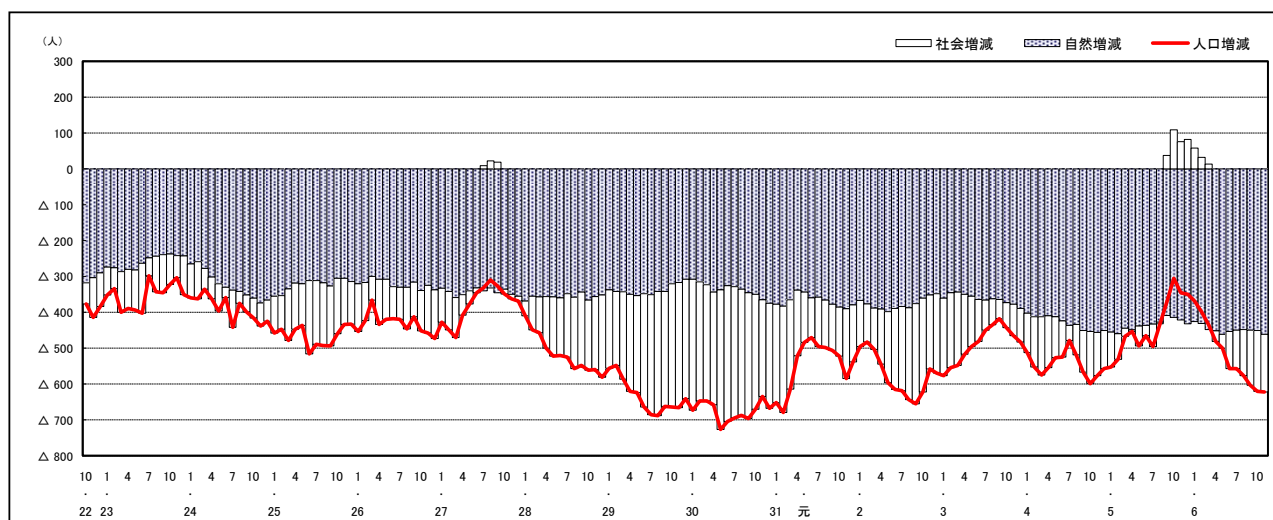

人口増減 (対前年同月差) の推移 [日本人、外国人別] (平成22年10月～)

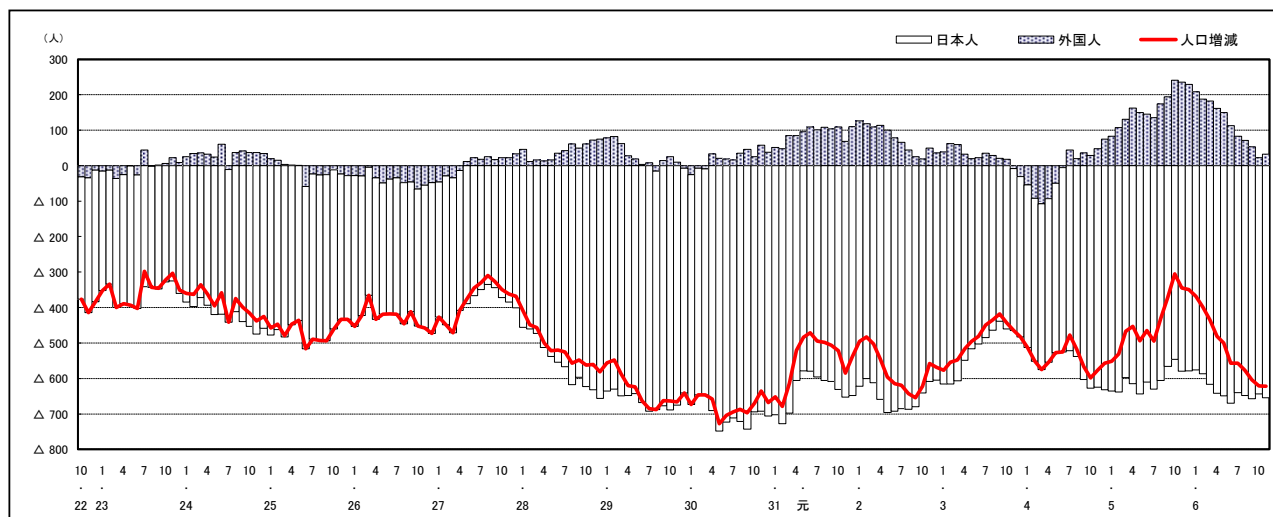

注) 国勢調査結果による推計人口の補正を行っており、社会増減は人口増減から自然増減を差し引いて算出している。

市区町別 推計人口の推移 (平成22年10月1日～)

江田島市

H22国勢調査時の人口	R6.11.1現在の人口	H22国勢調査後の増減数	H22国勢調査後の増減率
27,031人	20,188人	△ 6,843人	△25.32%

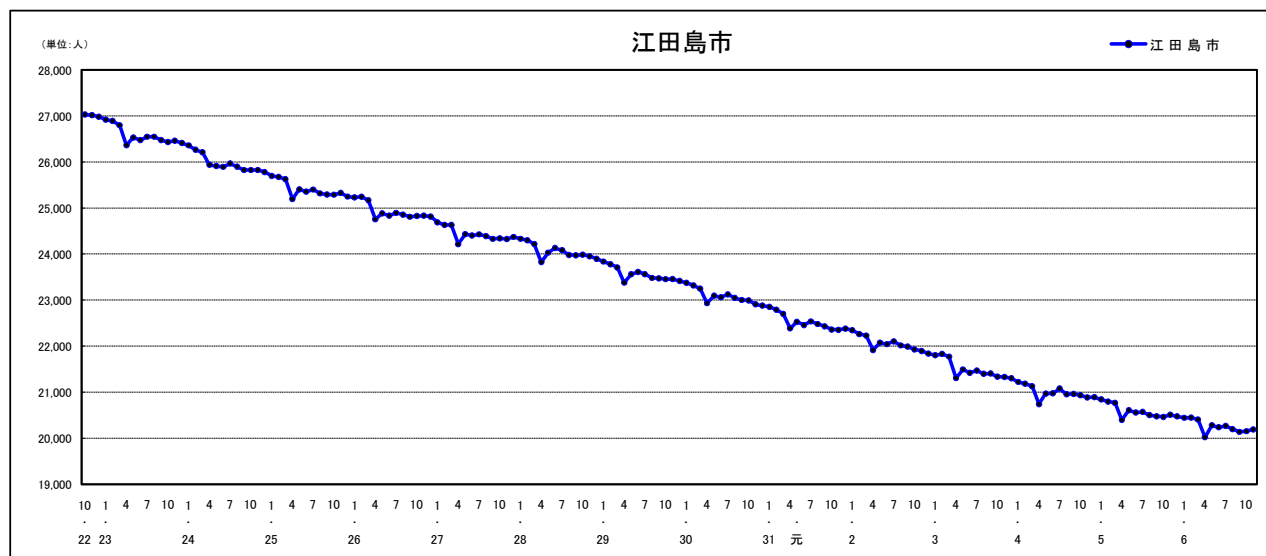

人口増減 (対前年同月差) の推移 [社会増減、自然増減別] (平成22年10月～)

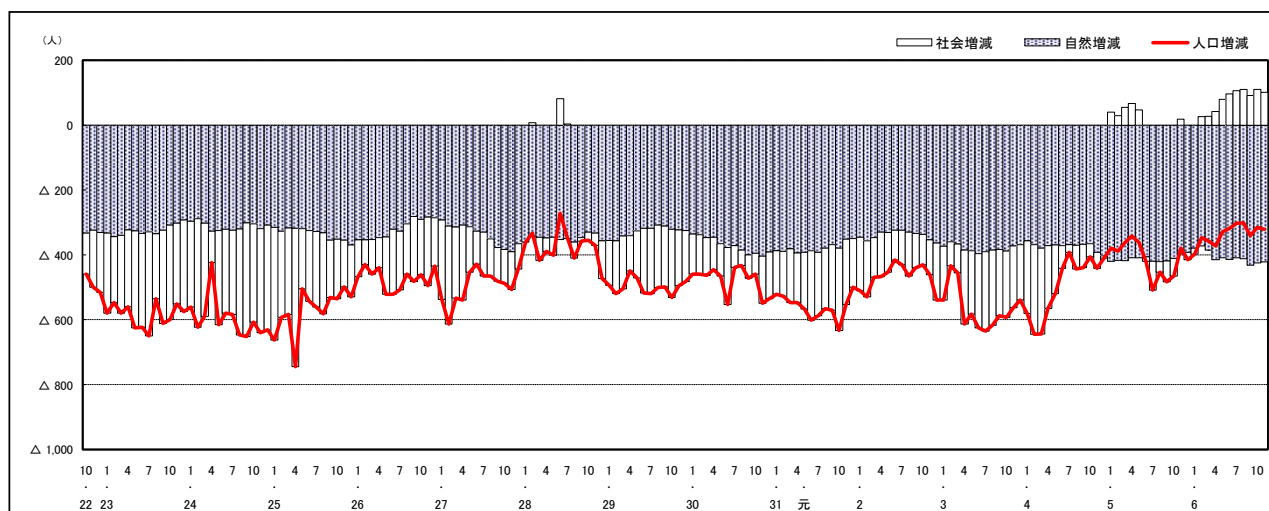

人口増減 (対前年同月差) の推移 [日本人、外国人別] (平成22年10月～)

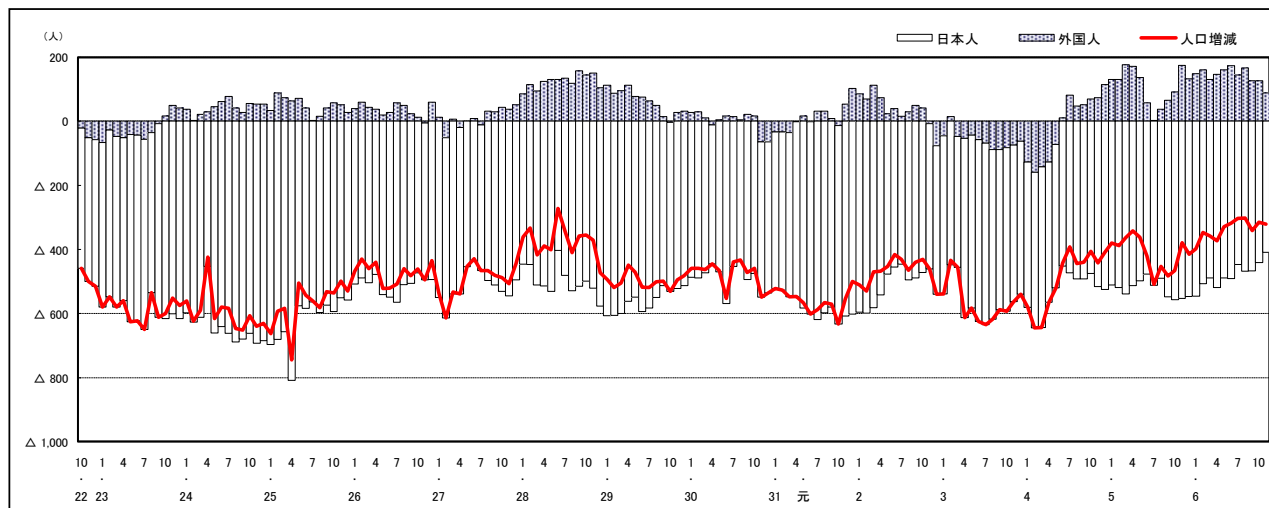

注) 国勢調査結果による推計人口の補正を行っており、社会増減は人口増減から自然増減を差し引いて算出している。

市区町別 推計人口の推移 (平成22年10月1日～)

府中町

H22国勢調査時の人口	R6.11.1現在の人口	H22国勢調査後の増減数	H22国勢調査後の増減率
50,442人	51,261人	819人	1.62%



人口増減 (対前年同月差) の推移 [社会増減、自然増減別] (平成22年10月～)

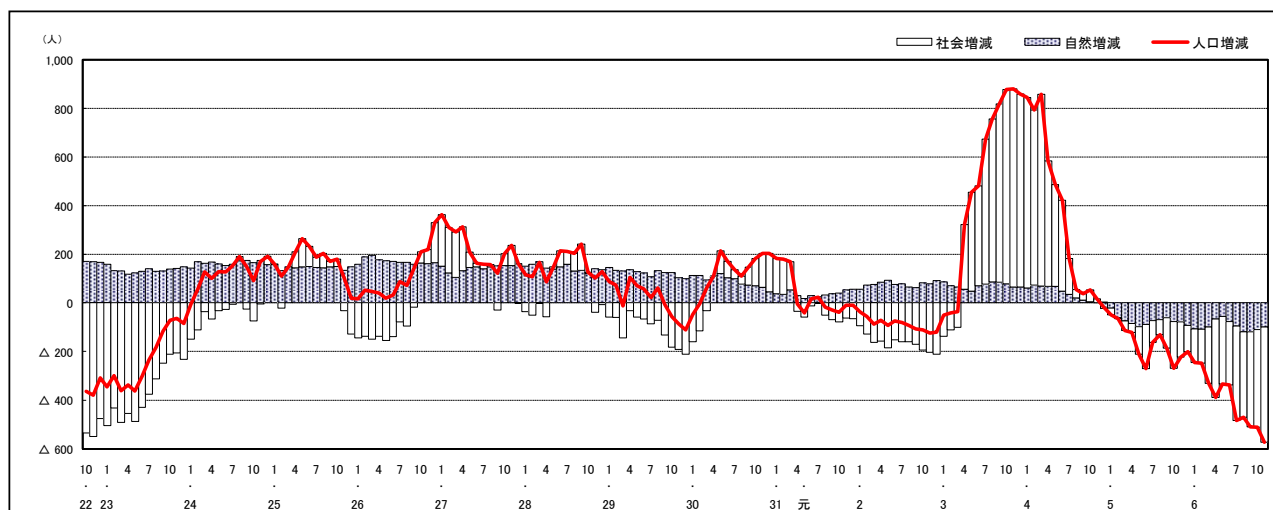

人口増減 (対前年同月差) の推移 [日本人、外国人別] (平成22年10月～)

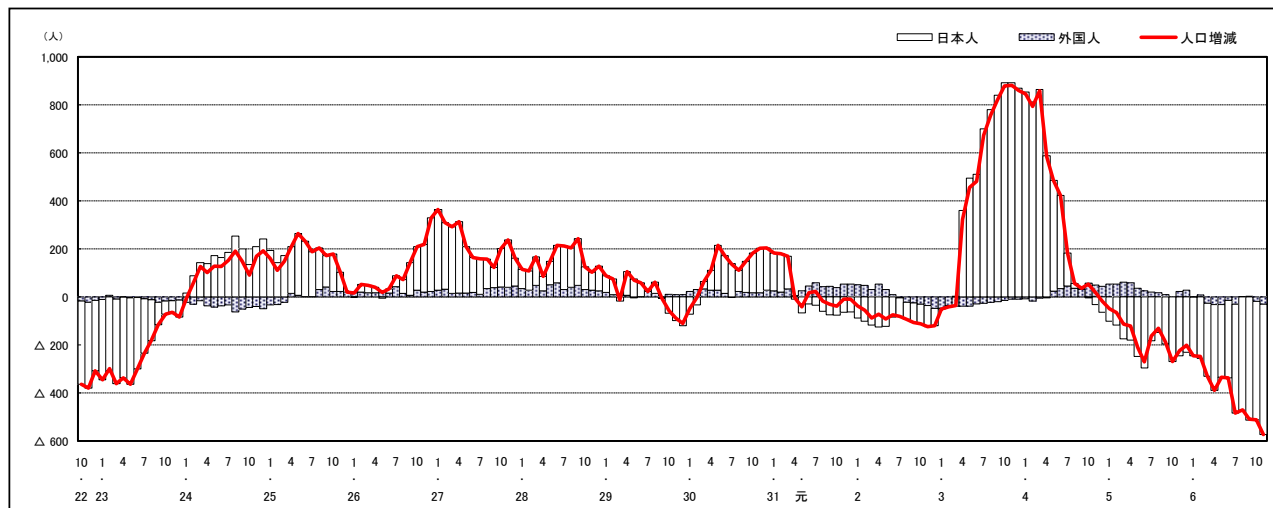

注) 国勢調査結果による推計人口の補正を行っており、社会増減は人口増減から自然増減を差し引いて算出している。

市区町別 推計人口の推移 (平成22年10月1日～)

海田町

H22国勢調査時の人口	R6.11.1現在の人口	H22国勢調査後の増減数	H22国勢調査後の増減率
28,475人	30,269人	1,794人	6.30%



人口増減 (対前年同月差) の推移 [社会増減、自然増減別] (平成22年10月～)

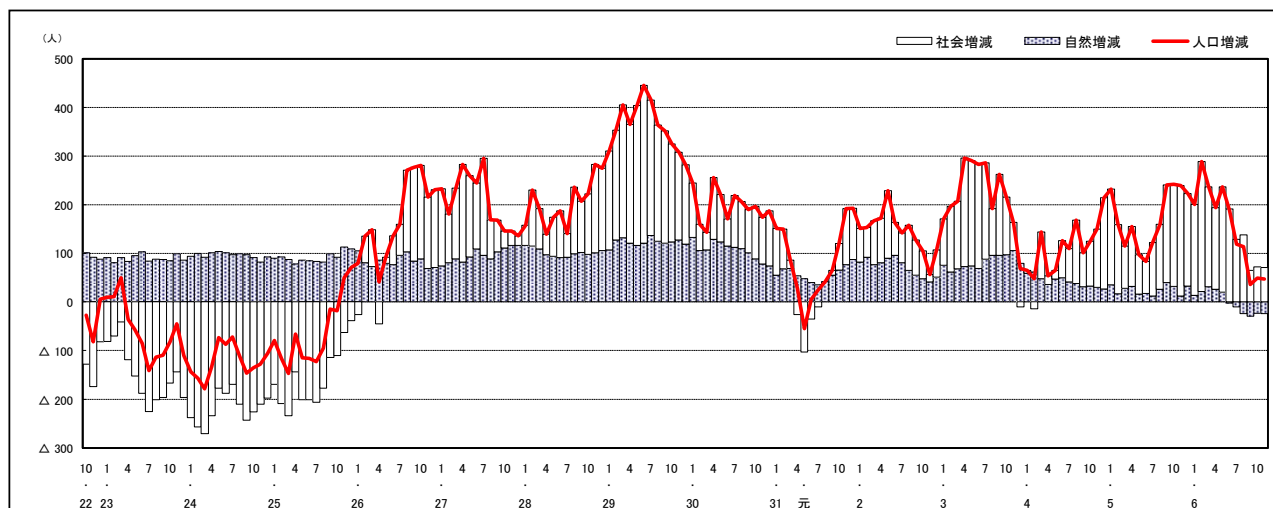

人口増減 (対前年同月差) の推移 [日本人、外国人別] (平成22年10月～)

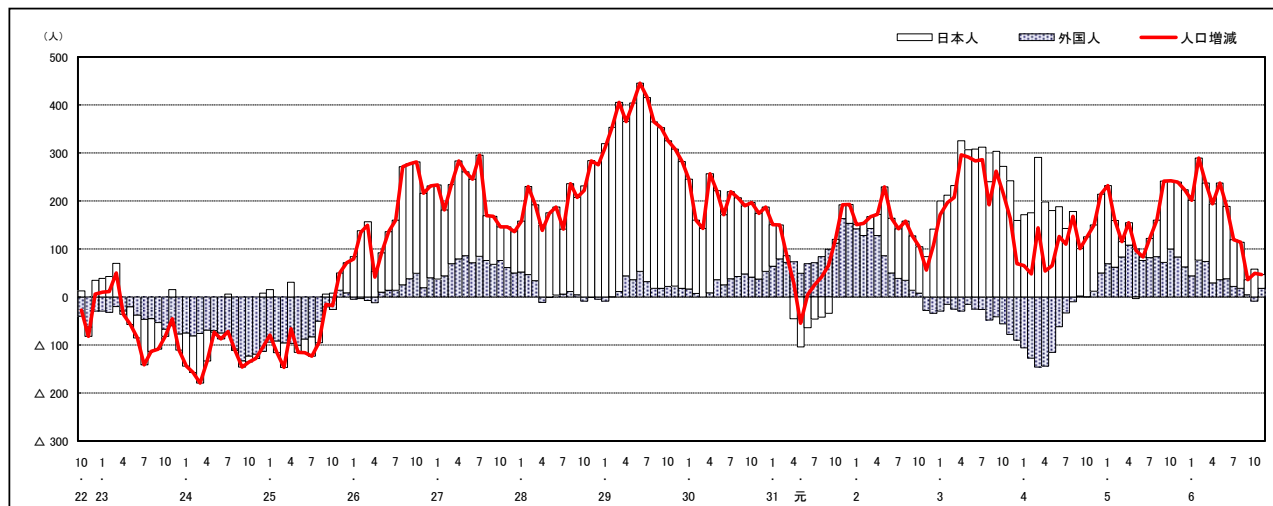

注) 国勢調査結果による推計人口の補正を行っており、社会増減は人口増減から自然増減を差し引いて算出している。

市区町別 推計人口の推移 (平成22年10月1日～)

熊野町

H22国勢調査時の人口	R6.11.1現在の人口	H22国勢調査後の増減数	H22国勢調査後の増減率
24,533人	22,548人	△ 1,985人	△8.09%

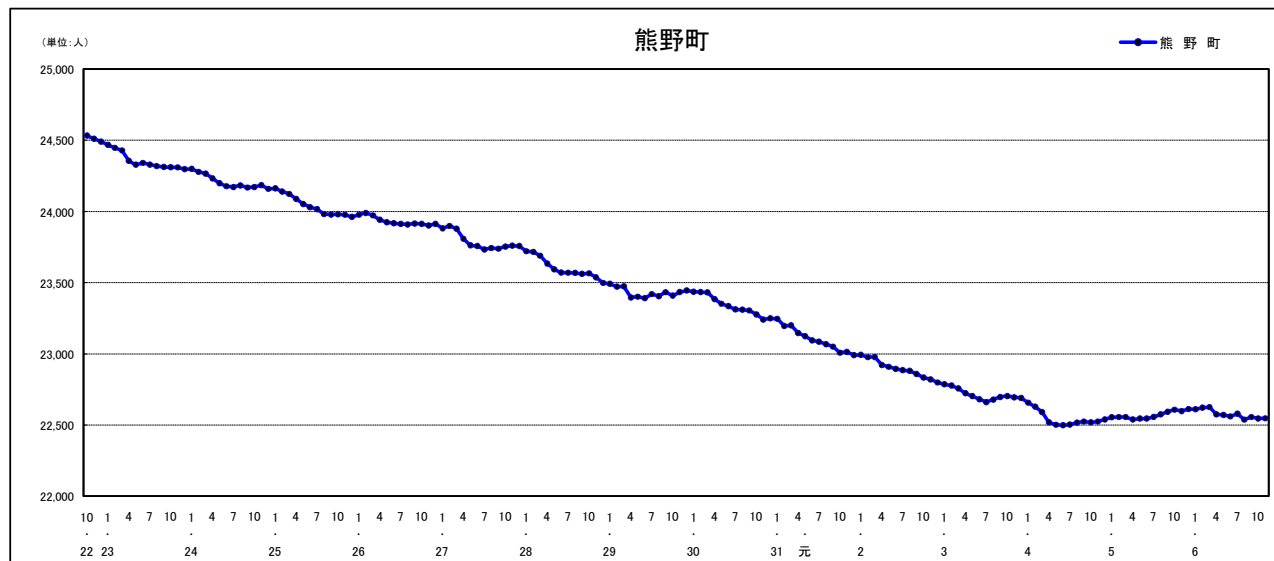

人口増減 (対前年同月差) の推移 [社会増減、自然増減別] (平成22年10月～)

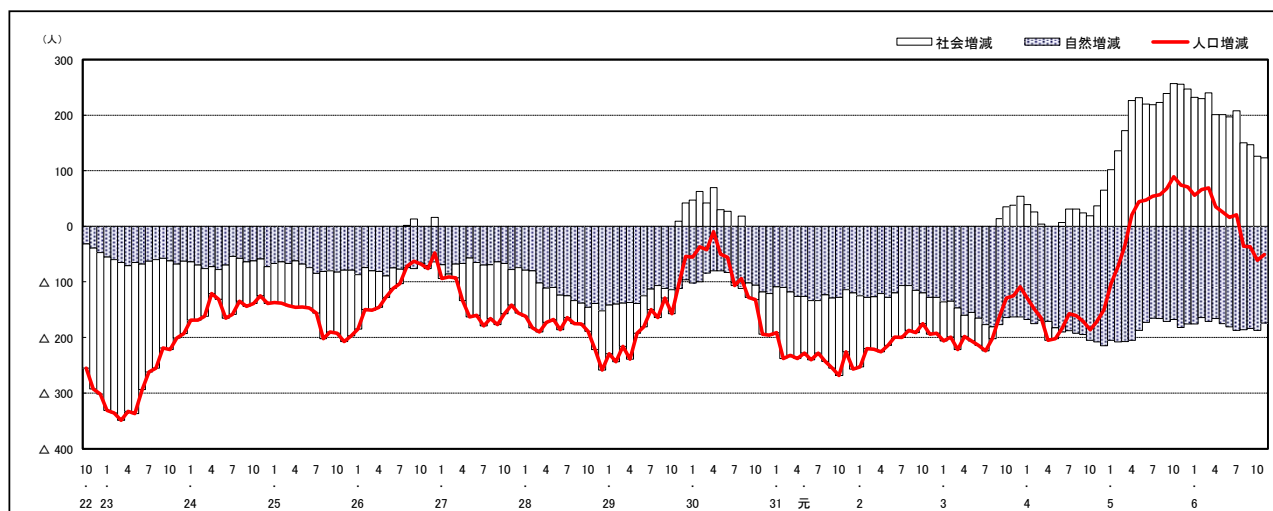

人口増減 (対前年同月差) の推移 [日本人、外国人別] (平成22年10月～)

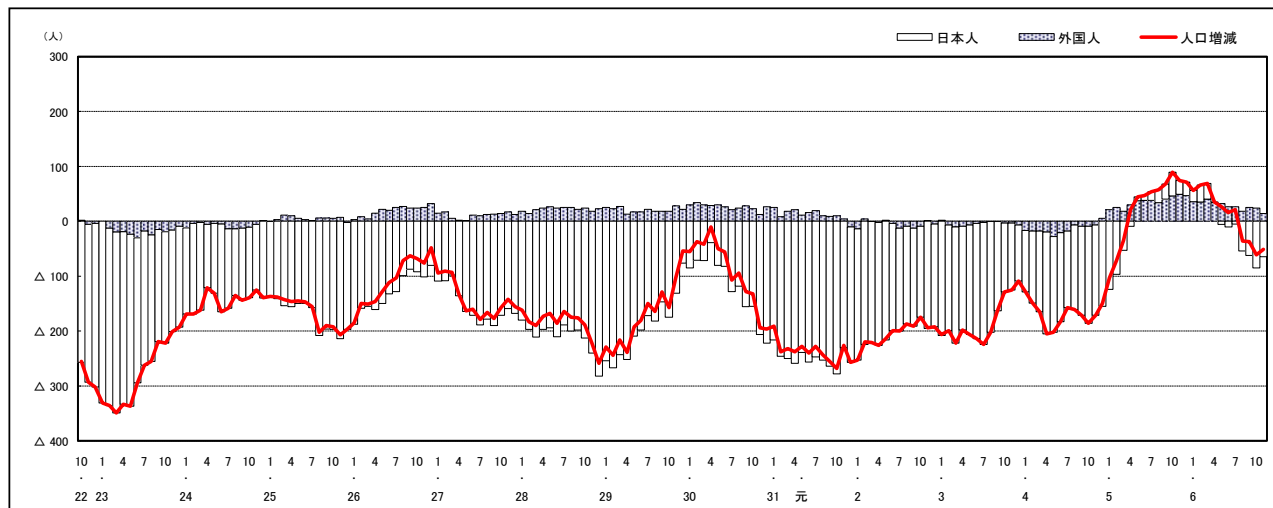

注) 国勢調査結果による推計人口の補正を行っており、社会増減は人口増減から自然増減を差し引いて算出している。

市区町別 推計人口の推移（平成22年10月1日～）

坂 町

H22国勢調査時 の人口	R6.11.1現在 の人口	H22国勢調査後 の増減数	H22国勢調査後 の増減率
13,262人	12,175人	△ 1,087人	△8.20%

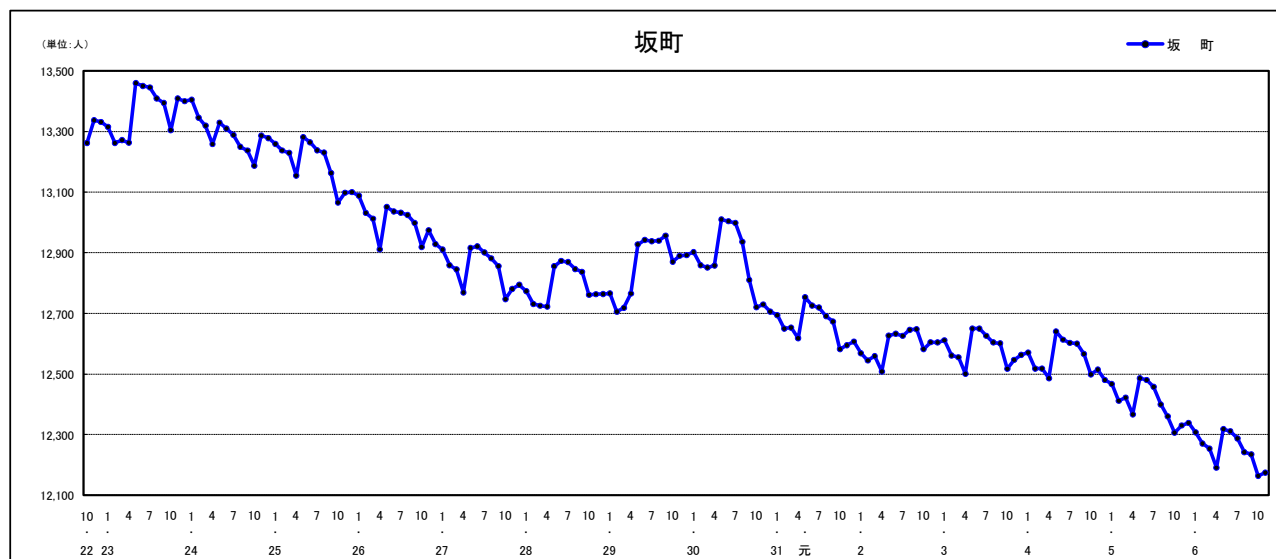

人口増減（対前年同月差）の推移【社会増減、自然増減別】（平成22年10月～）

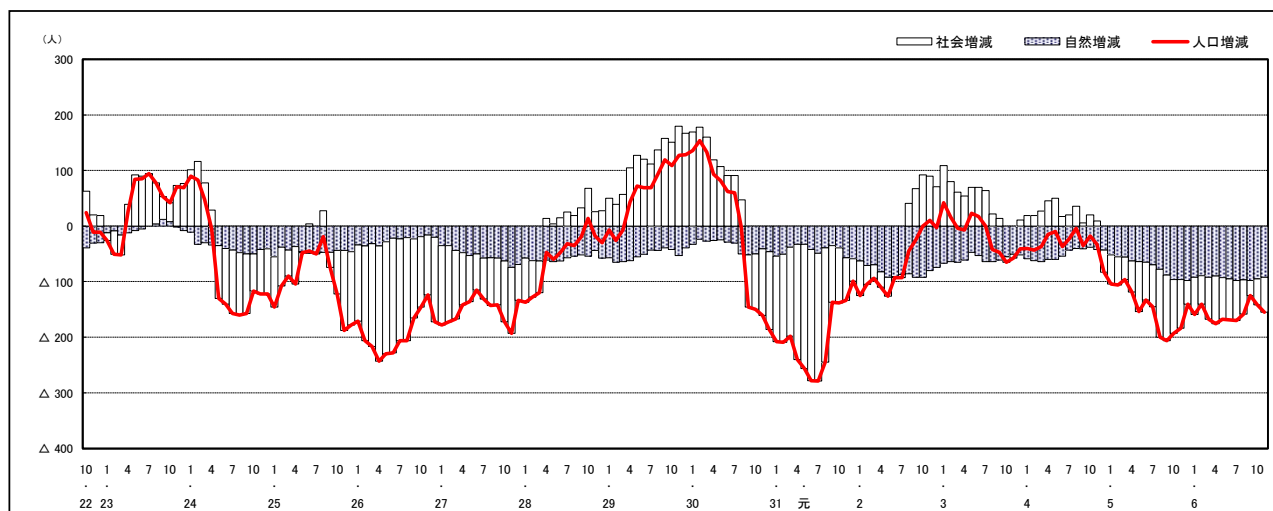

人口増減（対前年同月差）の推移【日本人、外国人別】（平成22年10月～）

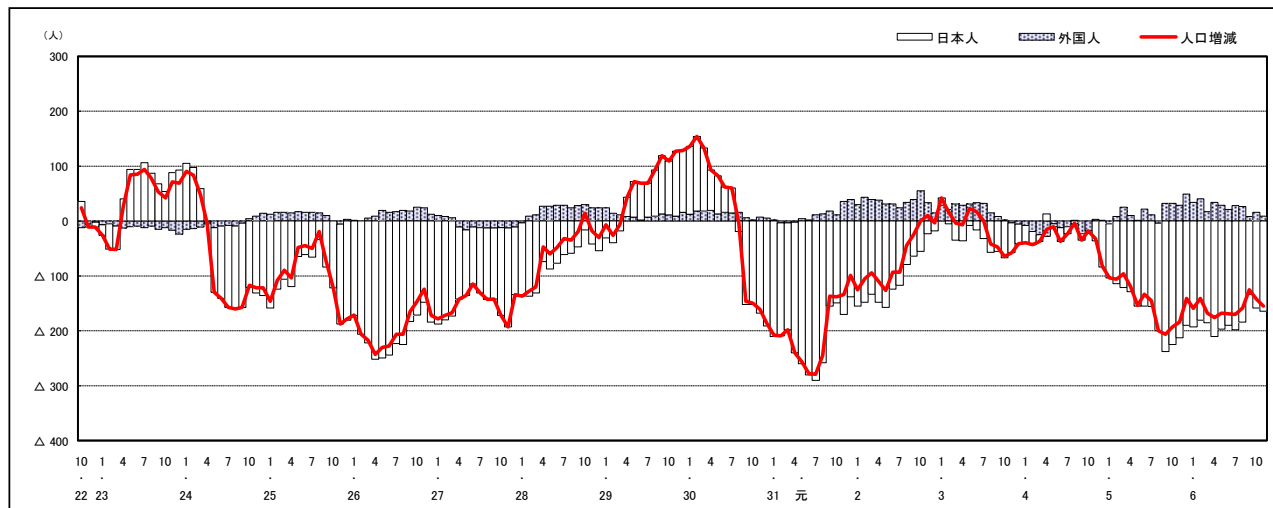

注) 国勢調査結果による推計人口の補正を行っており、社会増減は人口増減から自然増減を差し引いて算出している。

市区町別 推計人口の推移 (平成22年10月1日～)

安芸太田町

H22国勢調査時の人口	R6.11.1現在の人口	H22国勢調査後の増減数	H22国勢調査後の増減率
7,255人	5,074人	△ 2,181人	△30.06%

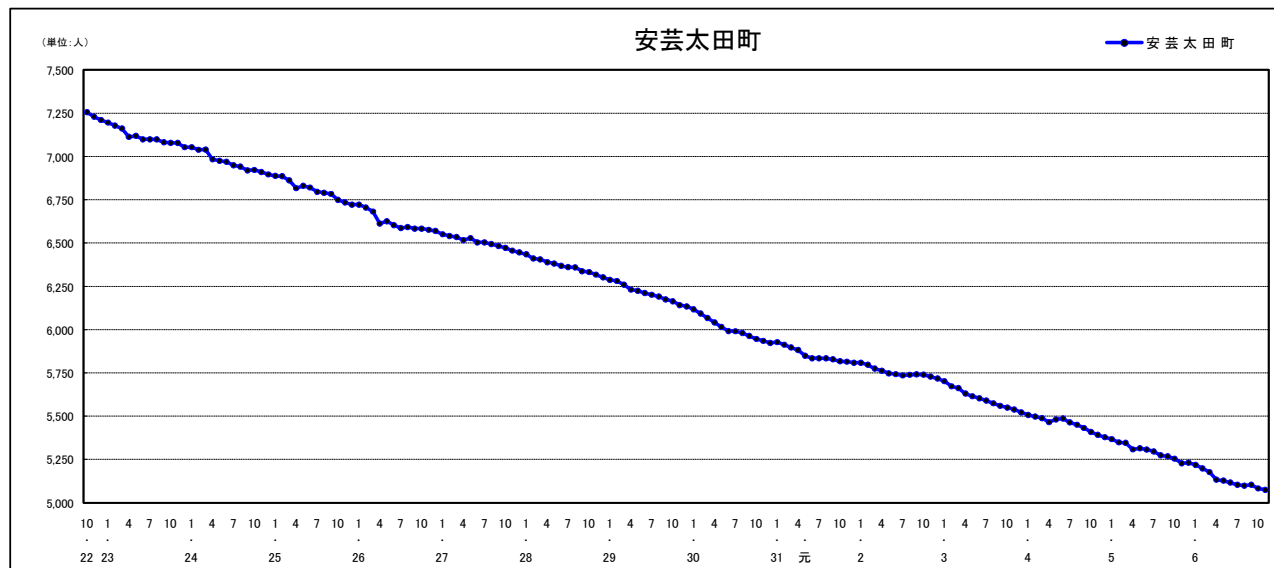

人口増減 (対前年同月差) の推移 [社会増減、自然増減別] (平成22年10月～)

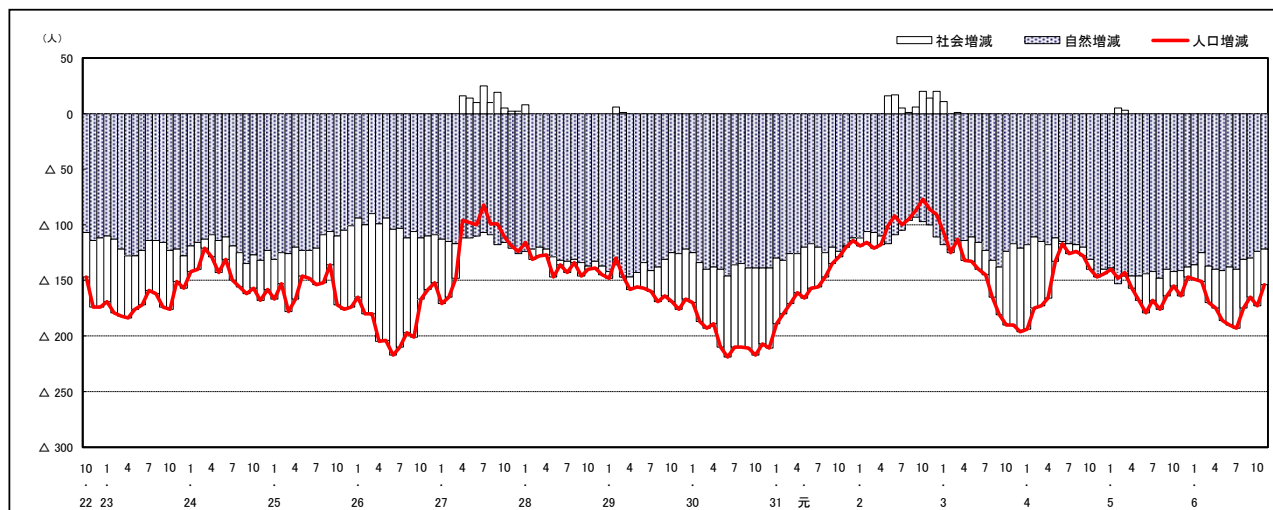

人口増減 (対前年同月差) の推移 [日本人、外国人別] (平成22年10月～)

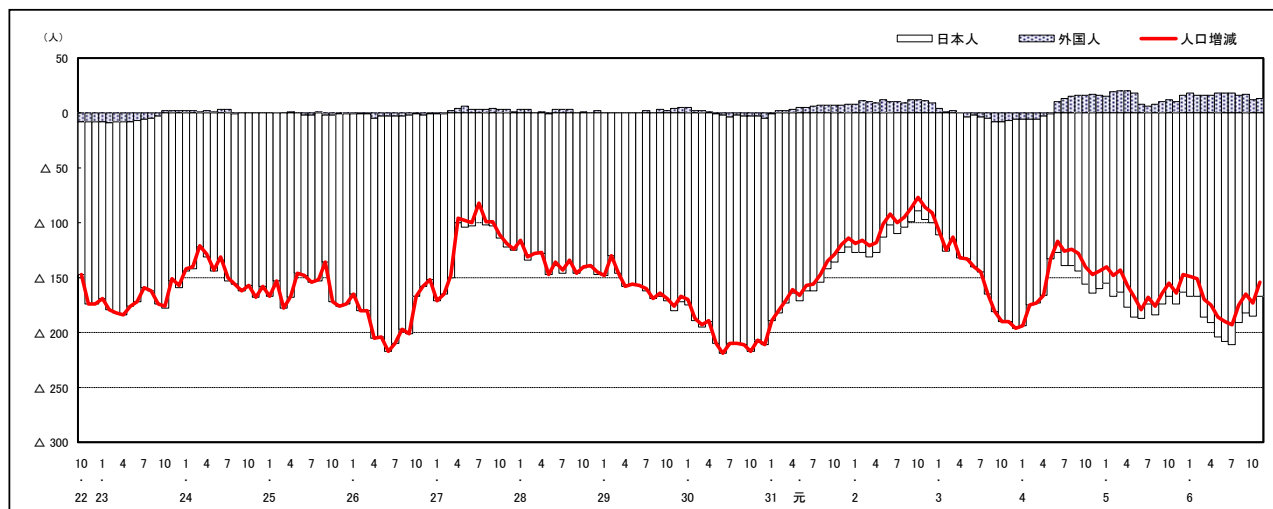

注) 国勢調査結果による推計人口の補正を行っており、社会増減は人口増減から自然増減を差し引いて算出している。

市区町別 推計人口の推移（平成22年10月1日～）

北広島町

H22国勢調査時の人口	R6.11.1現在の人口	H22国勢調査後の増減数	H22国勢調査後の増減率
19,969人	16,494人	△ 3,475人	△17.40%

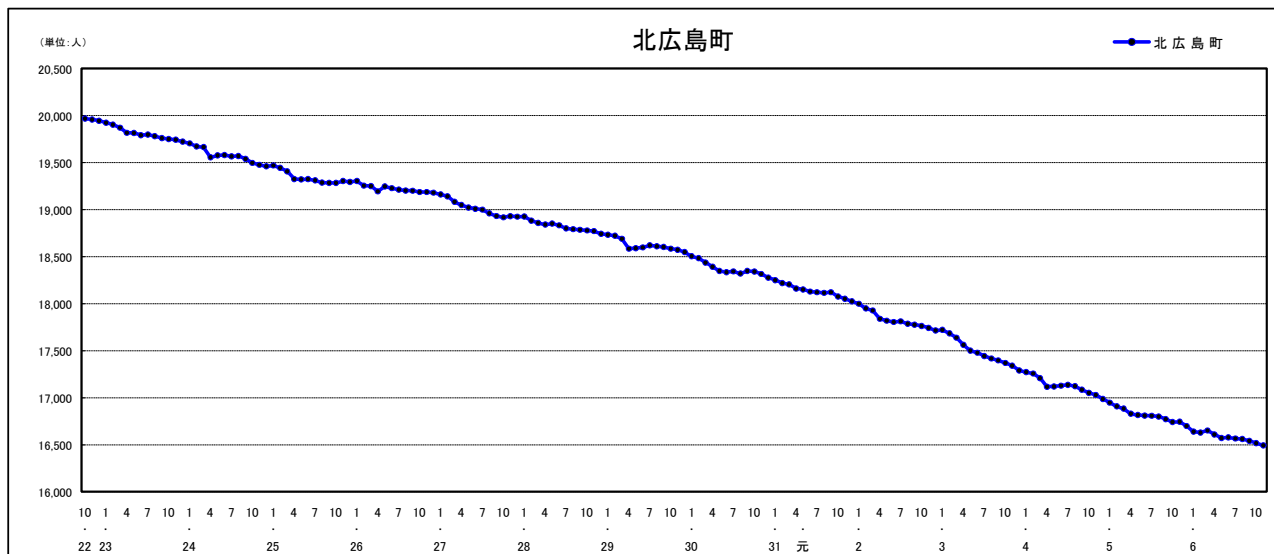

人口増減（対前年同月差）の推移 [社会増減、自然増減別]（平成22年10月～）

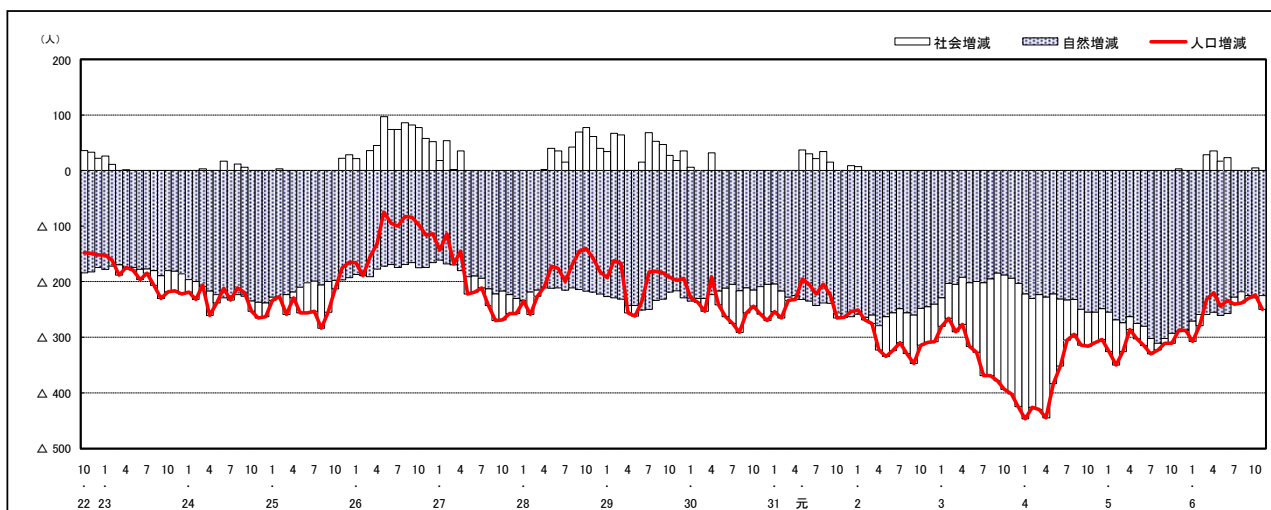

人口増減（対前年同月差）の推移 [日本人、外国人別]（平成22年10月～）

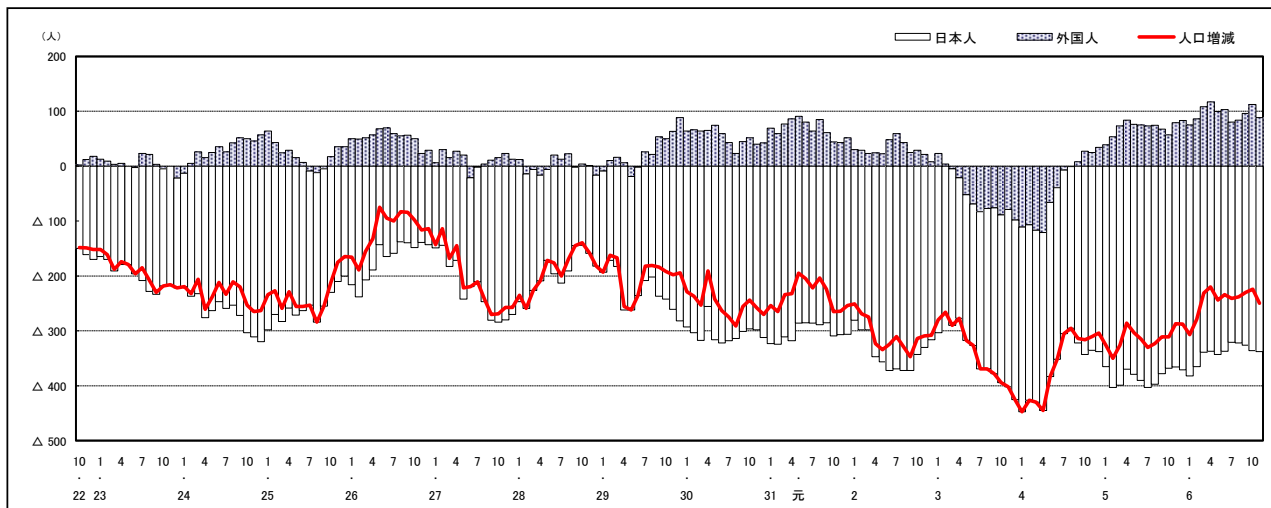

注) 国勢調査結果による推計人口の補正を行っており、社会増減は人口増減から自然増減を差し引いて算出している。

市区町別 推計人口の推移 (平成22年10月1日～)

大崎上島町

H22国勢調査時の人口	R6.11.1現在の人口	H22国勢調査後の増減数	H22国勢調査後の増減率
8,448人	6,603人	△ 1,845人	△21.84%

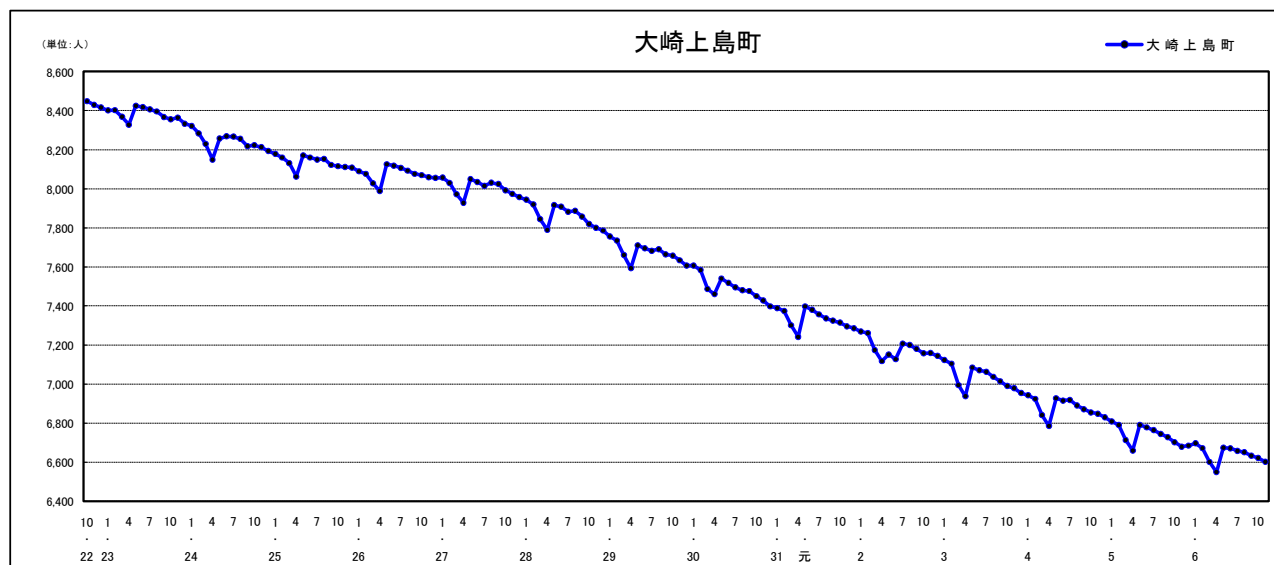

人口増減 (対前年同月差) の推移 [社会増減、自然増減別] (平成22年10月～)

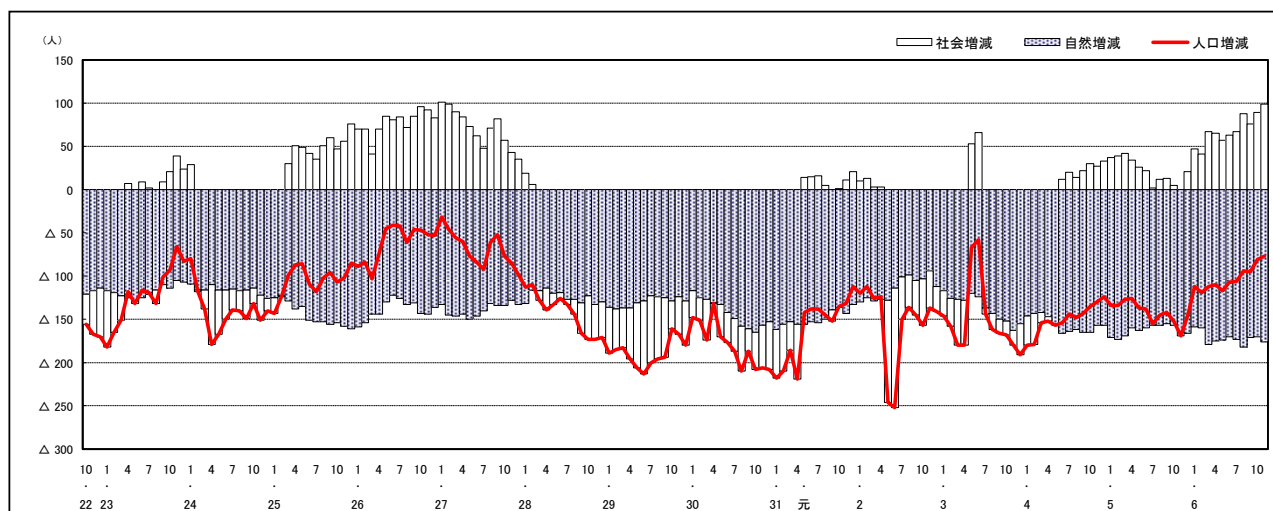

人口増減 (対前年同月差) の推移 [日本人、外国人別] (平成22年10月～)

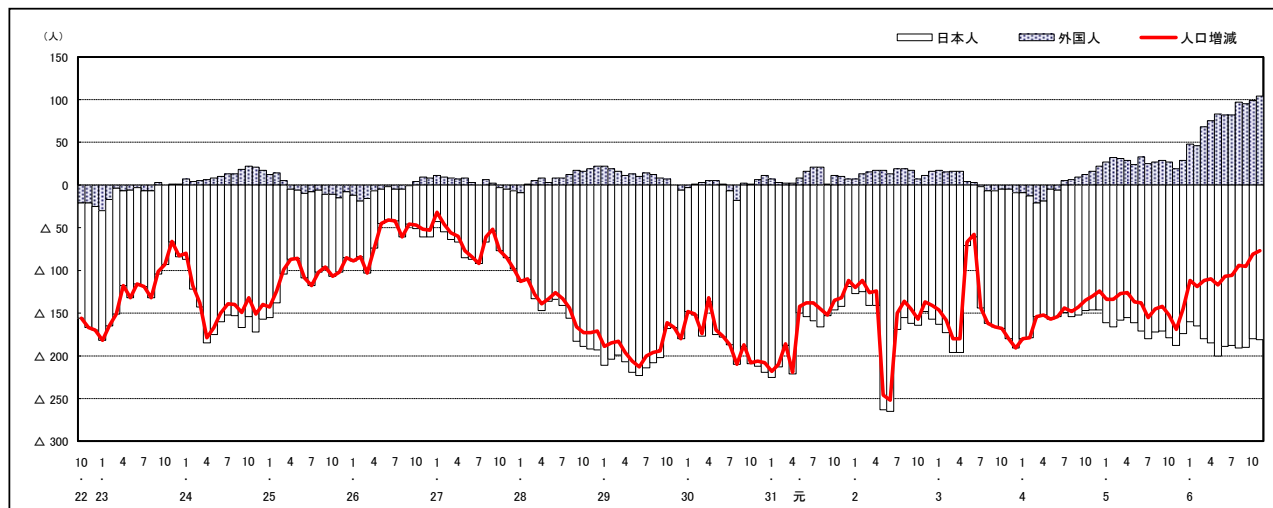

注) 国勢調査結果による推計人口の補正を行っており、社会増減は人口増減から自然増減を差し引いて算出している。

市区町別 推計人口の推移 (平成22年10月1日～)

世羅町

H22国勢調査時の人口	R6.11.1現在の人口	H22国勢調査後の増減数	H22国勢調査後の増減率
17,549人	13,914人	△ 3,635人	△20.71%

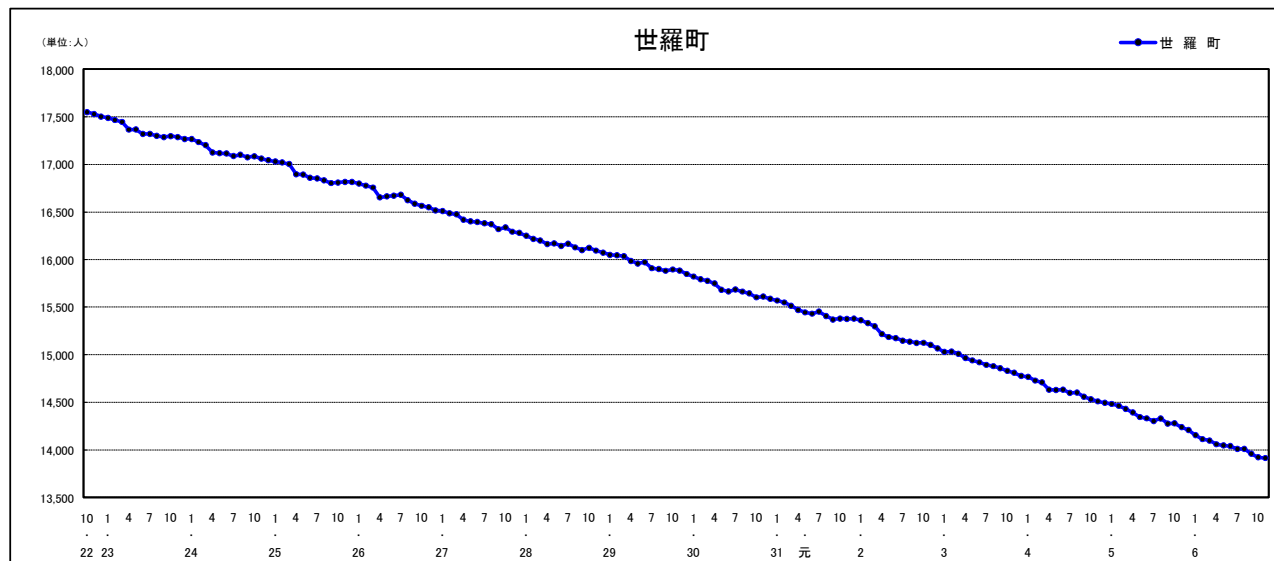

人口増減 (対前年同月差) の推移 [社会増減、自然増減別] (平成22年10月～)

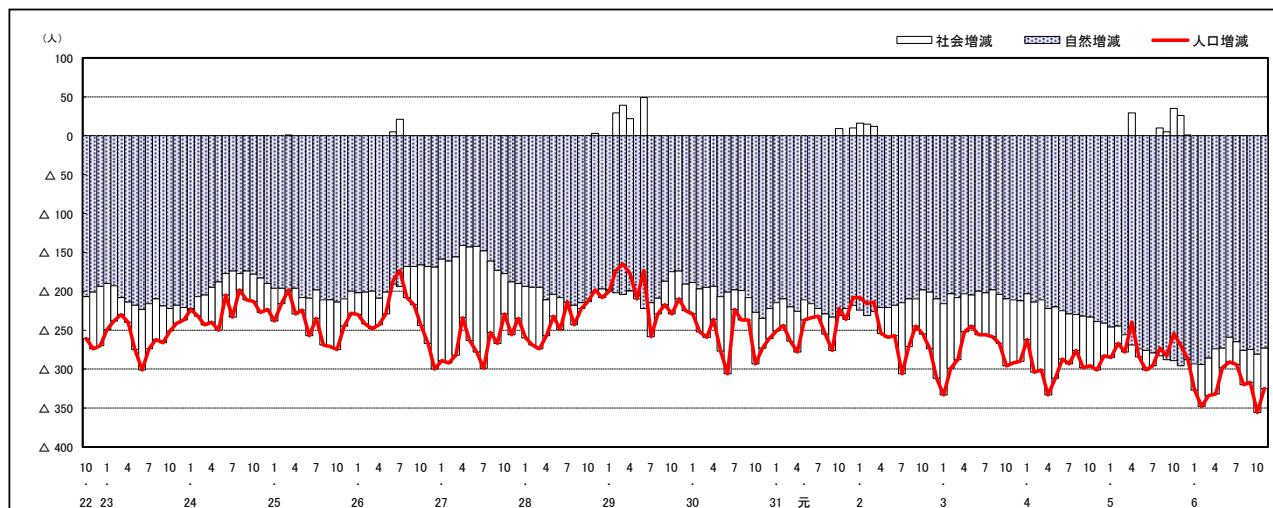

人口増減 (対前年同月差) の推移 [日本人、外国人別] (平成22年10月～)

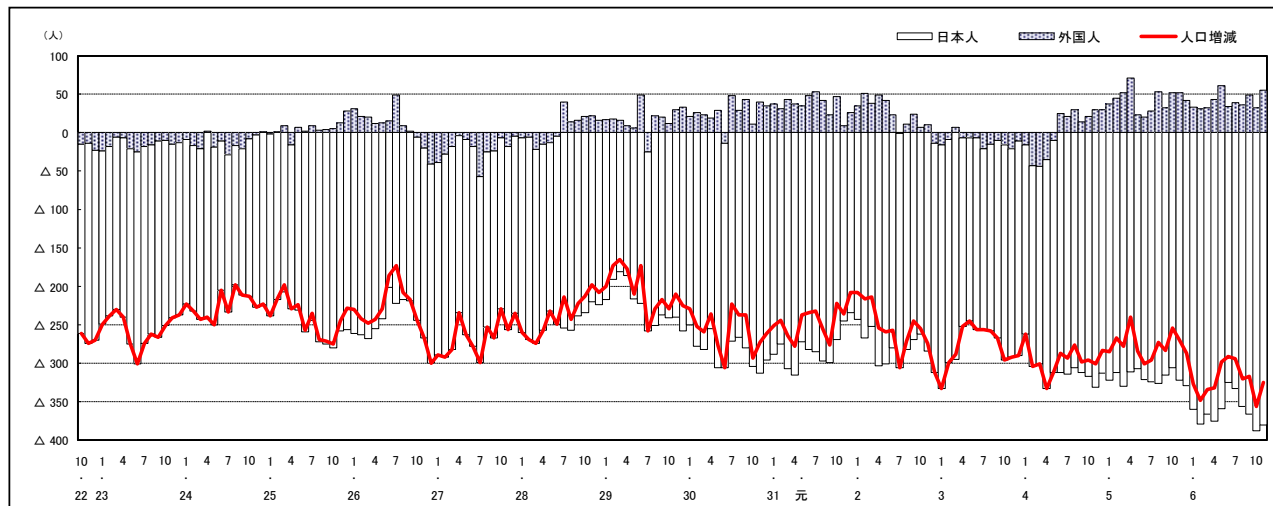

注) 国勢調査結果による推計人口の補正を行っており、社会増減は人口増減から自然増減を差し引いて算出している。

市区町別 推計人口の推移 (平成22年10月1日～)

神石高原町

H22国勢調査時の人口	R6.11.1現在の人口	H22国勢調査後の増減数	H22国勢調査後の増減率
10,350人	7,348人	△ 3,002人	△29.00%

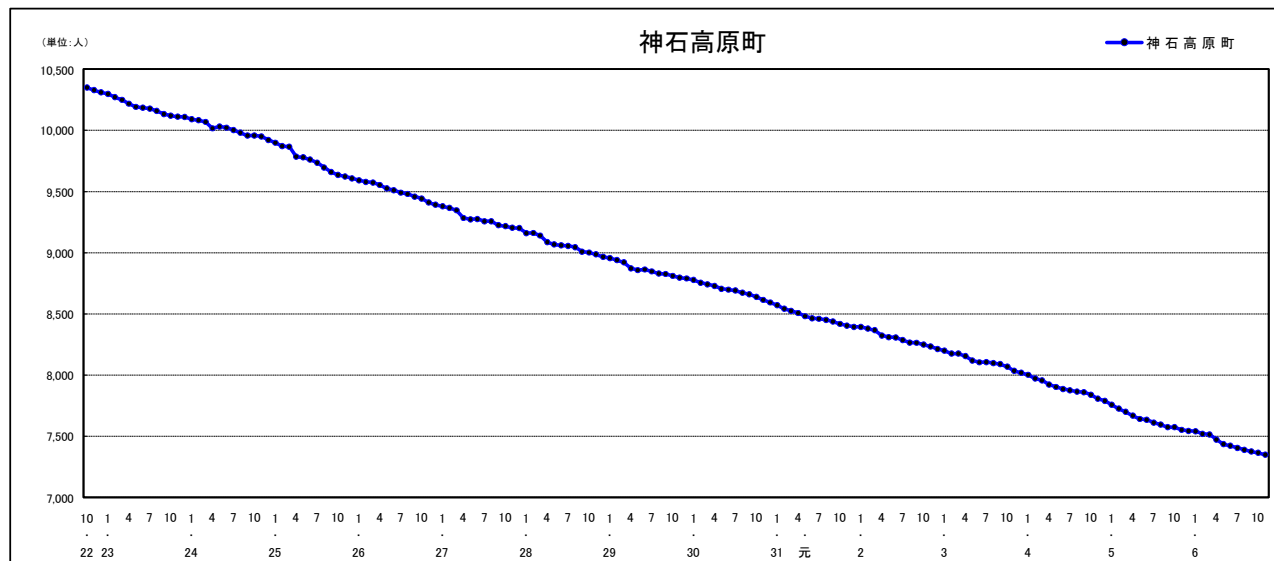

人口増減 (対前年同月差) の推移 [社会増減、自然増減別] (平成22年10月～)

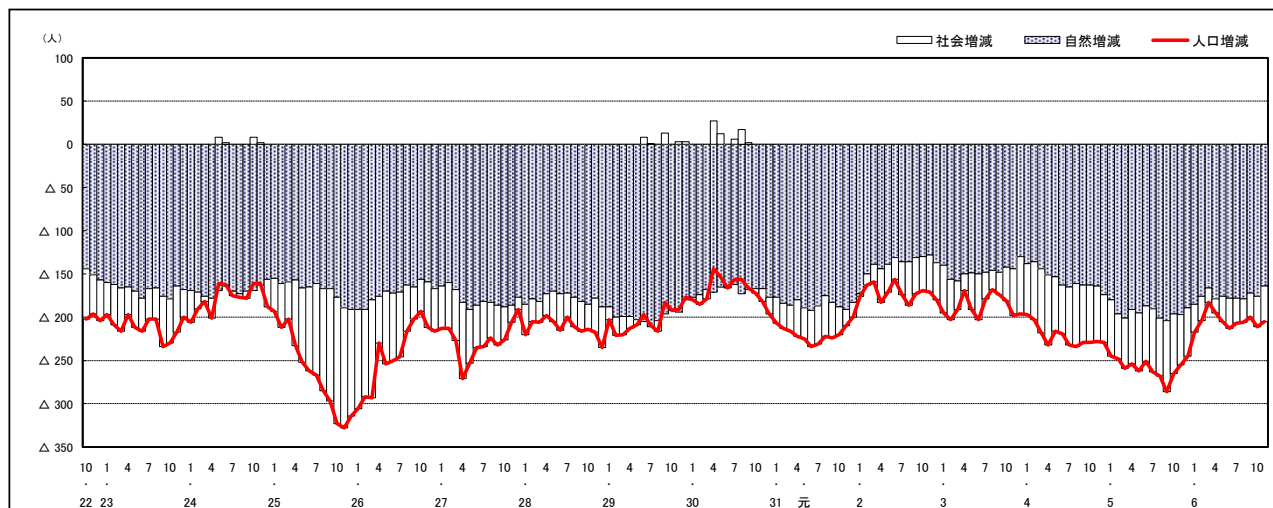

人口増減 (対前年同月差) の推移 [日本人、外国人別] (平成22年10月～)

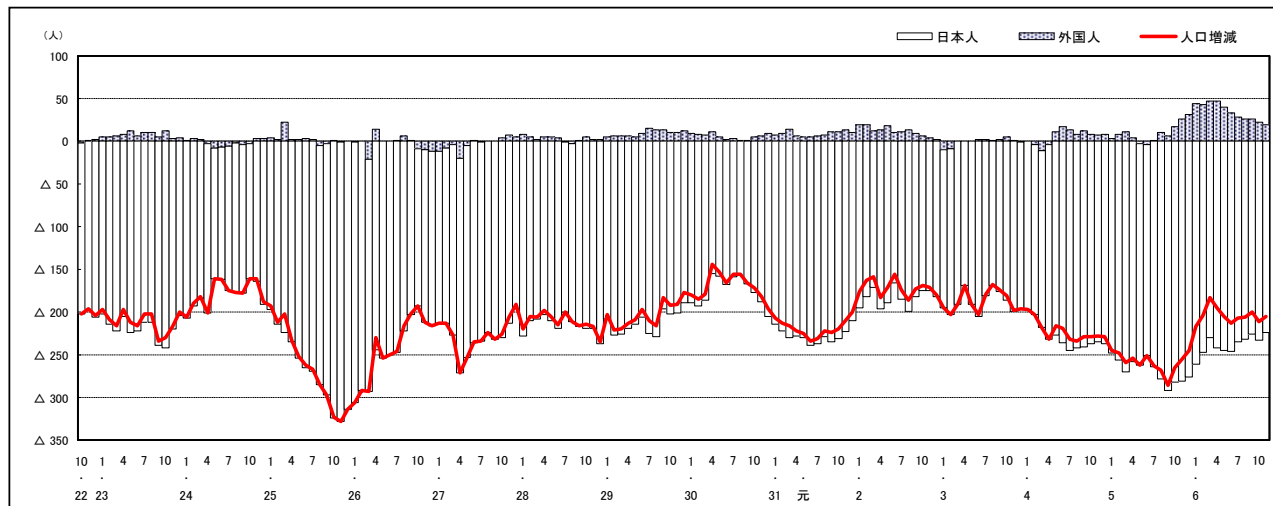

注) 国勢調査結果による推計人口の補正を行っており、社会増減は人口増減から自然増減を差し引いて算出している。

広島県人口移動統計調査の説明

1 調査方法(住民基本台帳法及び広島県人口移動統計調査甲調査による)

住民基本台帳人口に基づく1か月間の転入、転出、出生、死亡等の状況により推計している。

平成24年7月1日現在分までは、外国人については、外国人登録法に基づく台帳により集計していたが、平成24年8月1日現在分からは、外国人も住民基本台帳により集計している。

2 人口・世帯数の推計方法

(1) 人口

直近の国勢調査による人口を起点とし、1か月間の転入、転出、出生、死亡等を加減して月々の推計値を求めている。

なお、平成27年、令和2年国勢調査間の推計人口については、国勢調査結果に合わせた補正を行っている。

(2) 世帯数

直近の国勢調査による世帯数を基に、住民基本台帳法に基づく世帯数の増減数から推計値を求めている。

なお、平成30年4月1日現在分からは、世帯数については、年1回(10月1日現在)のみ調査をしている。

また、平成27年、令和2年国勢調査間の世帯数については、国勢調査結果に合わせた補正を行っている。

3 利用上の注意

表中の「転入」・「転出」は、県内の市区町間移動者数を含む。

【参考資料】

参考資料として、次の表を県の統計のホームページに掲載しています。

資料1-1 市区町別、月別社会増減(日本人+外国人)

資料1-2 市区町別、月別社会増減(日本人)

資料1-3 市区町別、月別社会増減(外国人)

資料2-1 市区町別、月別自然増減(日本人+外国人)

資料2-2 市区町別、月別出生者数(日本人+外国人)

資料2-3 市区町別、月別死亡者数(日本人+外国人)

広島県は、県民の皆様に対して、より分かりやすく、
より使いやすい統計情報の提供に努めています。
今後も広島県の「人口移動統計調査」をご利用ください。

〈次回公表予定日〉 令和7年1月10日(金)

令和6年12月発行

編集発行 広島県総務局統計課
〒730-8511 広島市中区基町10-52
TEL (082) 513-2533 (ダイヤルイン)

この報告書の内容は、広島県のホームページでも提供しています。

「広島県統計課」で検索してください。

ホームページアドレス <https://www.pref.hiroshima.lg.jp/soshiki/21/>