

2020年基準

# 消費者物価指数

(小売物価統計調査結果)

2025年(令和7年)12月分

及び2025年平均(5、6ページ掲載)

広島市 総合指数 113.1 (2020年=100)

前年同月比 2.1 % 前月比 ▲ 0.1 %

図1 総合指数、前年同月比 2015.1～2025.12

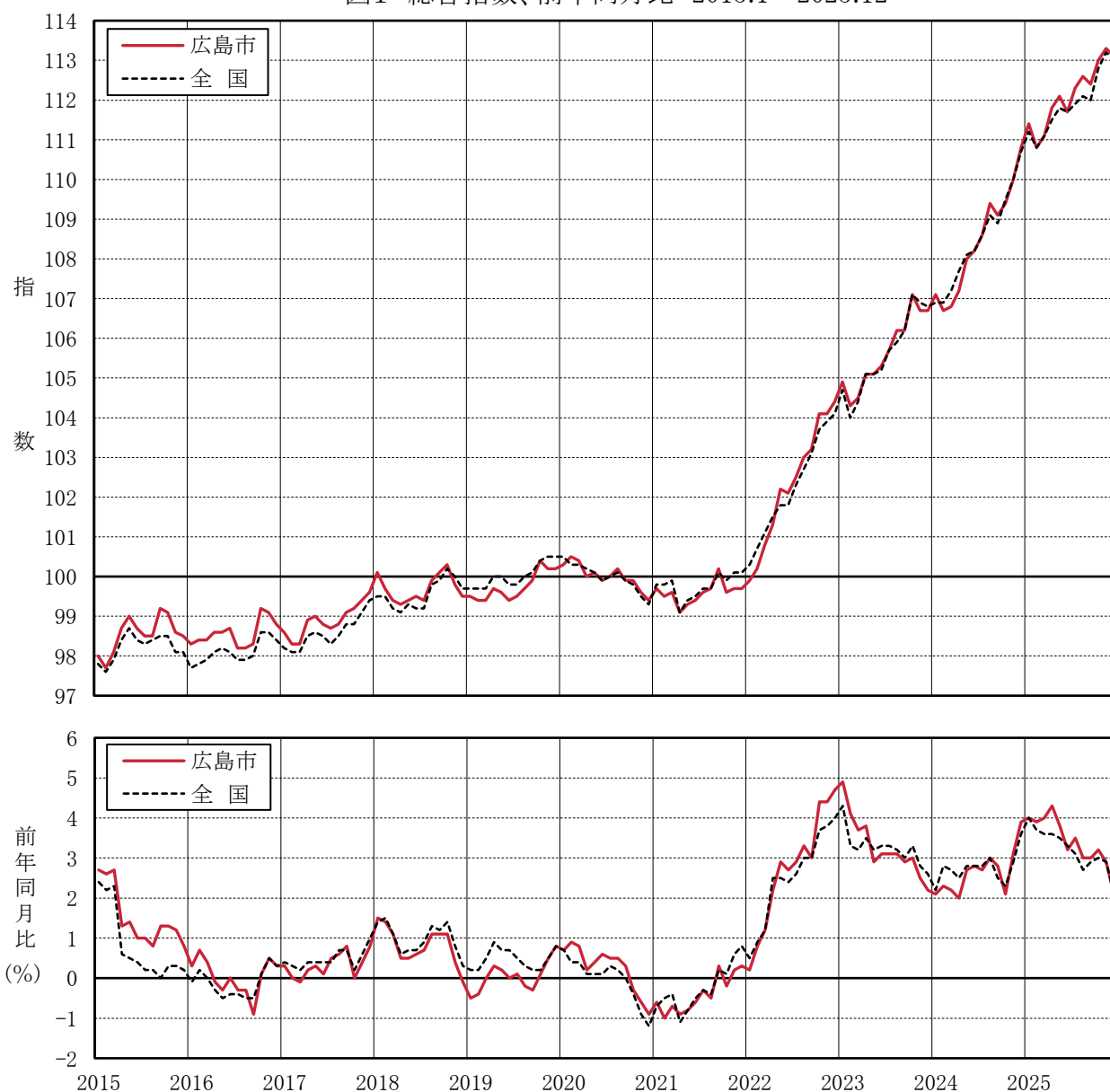

# 【広島市の消費者物価指数】 2025 年 12 月 (2020 年=100)

## 1 概況

|                    | 指数    | 前年同月比<br>(%) | ポイント       | 前月比<br>(%) | ポイント     |
|--------------------|-------|--------------|------------|------------|----------|
| 総合指数               | 113.1 | 2.1          | 50 か月連続の上昇 | ▲0.1       | 3か月ぶりの下落 |
| 生鮮食品を除く総合指数        | 112.2 | 2.3          | 50 か月連続の上昇 | ▲0.2       | 3か月ぶりの下落 |
| 生鮮食品及びエネルギーを除く総合指数 | 111.7 | 2.8          | 45 か月連続の上昇 | ▲0.1       | 3か月ぶりの下落 |

図2 総合指数、前年同月比の推移 2022.1～2025.12



図3 生鮮食品を除く総合指数、前年同月比の推移 2022.1～2025.12



図4 生鮮食品及びエネルギーを除く総合指数、前年同月比の推移 2022.1～2025.12

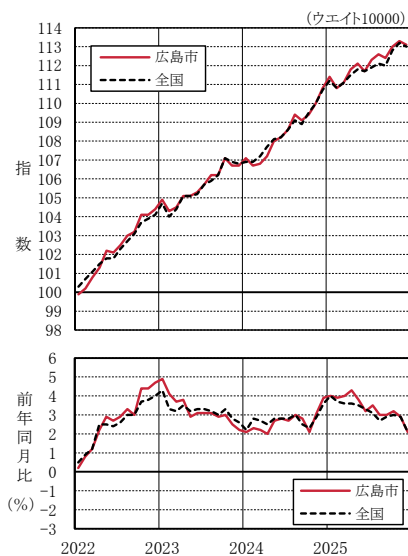

(注) 前年同月比は各基準年の公表値による。

## 2 前年同月との比較

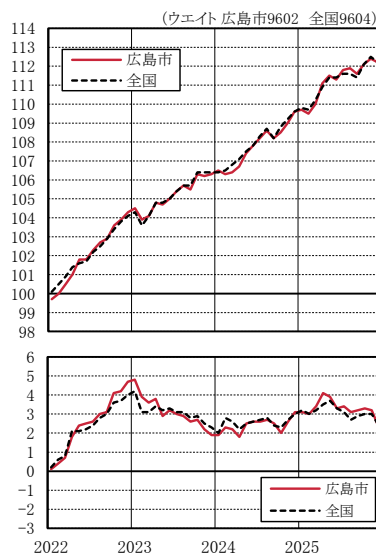
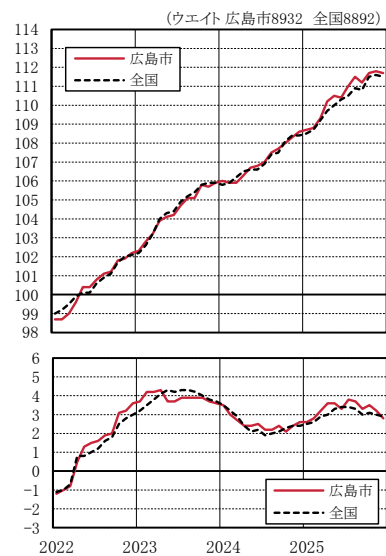
～食料は上昇 光熱・水道は下落～

表1 10大費目指数、前年同月比、寄与度

| 原数値       | 総合    | 食料    | 生鮮食品  | 生鮮食品を除く食料 | 住居    | 光熱・水道 | 家具・家事用品 | 被服及び履物 | 保健医療  | 交通・通信 | 教育    | 教養娯楽  | 諸雑費   | エネルギー |
|-----------|-------|-------|-------|-----------|-------|-------|---------|--------|-------|-------|-------|-------|-------|-------|
| 指数        | 113.1 | 130.4 | 135.9 | 129.5     | 105.6 | 112.6 | 120.0   | 111.6  | 102.2 | 99.9  | 99.9  | 115.0 | 108.0 | 118.9 |
| 前年同月比 (%) | 2.1   | 4.8   | ▲2.8  | 6.4       | 1.2   | ▲2.5  | 0.8     | 1.7    | 0.7   | 2.2   | ▲3.7  | 1.5   | 2.3   | ▲3.5  |
| 寄与度       | 2.1   | 1.41  | ▲0.14 | 1.55      | 0.23  | ▲0.17 | 0.03    | 0.06   | 0.03  | 0.29  | ▲0.12 | 0.14  | 0.14  | ▲0.26 |

(注1) 寄与度は、物価全体(総合)の上昇(下落)に、各費目がどれだけ影響したかを示したもの。

本来、寄与度の合計は、総合指数の前(年同)月に対する変化率となるが、四捨五入の関係で一致しない場合がある。

(注2) エネルギーは、光熱・水道のうち電気代、都市ガス代、プロパンガス、灯油と交通・通信のうちガソリン。

表2 総合指数の前年同月比に寄与した主な内訳

| 上 昇                  |      | 下 落                 |        |
|----------------------|------|---------------------|--------|
| 中分類 (主な品目)           | 寄与度  | 中分類 (主な品目)          | 寄与度    |
| 穀類(うるち米(コシヒカリを除く) 等) | 0.34 | 野菜・海藻(キャベツ 等)       | ▲ 0.17 |
| 菓子類(チョコレート 等)        | 0.25 | 授業料等(高等学校授業料(公立) 等) | ▲ 0.15 |
| 調理食品(弁当(からあげ弁当) 等)   | 0.24 | 電気代(電気代)            | ▲ 0.14 |
| 魚介類(ぶり 等)            | 0.19 | 果物(みかん 等)           | ▲ 0.04 |
| 通信(通信料(携帯電話) 等)      | 0.18 | ガス代(都市ガス代 等)        | ▲ 0.04 |

図5 総合指数の前年同月比に対する10大費目別寄与度の推移 2022.1～2025.12

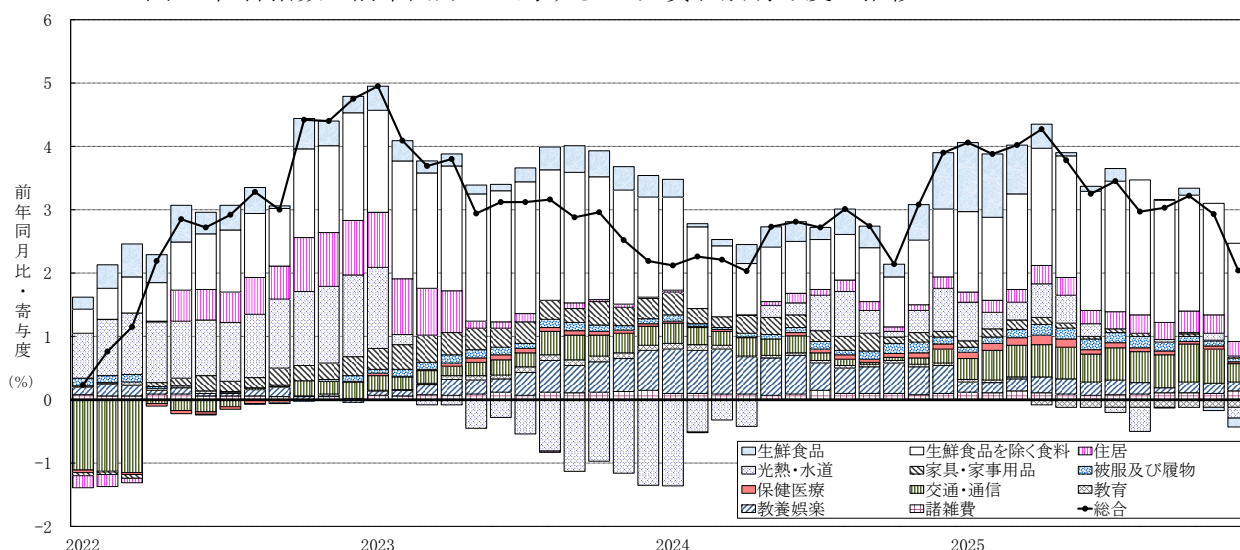

(注) 前年同月比、寄与度は、各基準年の公表値による。

図6 総合指数の前年同月比に対するエネルギー寄与度の推移 2022.1～2025.12

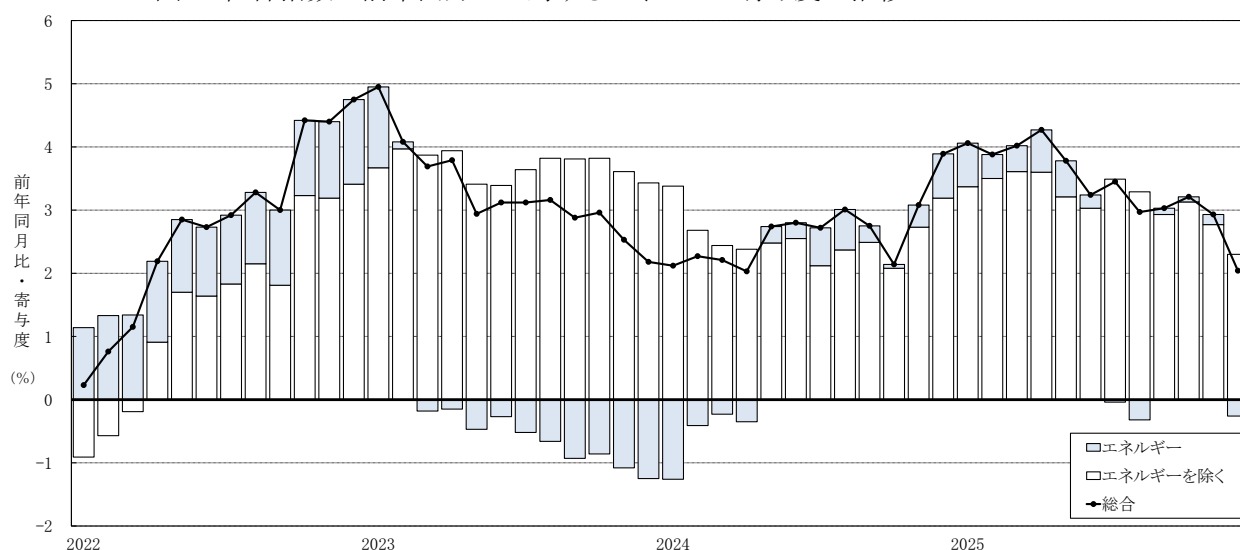

(注) エネルギーは、光熱・水道のうち電気代、都市ガス代、プロパンガス、灯油と交通・通信のうちガソリン。

### 3 前月との比較

～交通・通信は下落 諸雑費は上昇～

表3 10大費目指数の前月比、寄与度

| 原数値    | 総合   | 食料   | 生鮮食品 | 生鮮食品を除く食料 | 住居   | 光熱・水道 | 家具・家事用品 | 被服及び履物 | 保健医療  | 交通・通信 | 教育   | 教養娯楽 | 諸雑費  | エネルギー |
|--------|------|------|------|-----------|------|-------|---------|--------|-------|-------|------|------|------|-------|
| 前月比(%) | ▲0.1 | 0.0  | 1.4  | ▲0.3      | 0.0  | 0.0   | ▲1.0    | ▲1.0   | ▲0.4  | ▲1.0  | 0.0  | 0.4  | 0.9  | ▲1.8  |
| 寄与度    | ▲0.1 | 0.00 | 0.07 | ▲0.07     | 0.00 | 0.00  | ▲0.04   | ▲0.04  | ▲0.02 | ▲0.13 | 0.00 | 0.04 | 0.06 | ▲0.13 |

表4 総合指数の前月比に寄与した主な内訳

| 上 昇                  |      | 下 落                  |       |
|----------------------|------|----------------------|-------|
| 中分類 (主な品目)           | 寄与度  | 中分類 (主な品目)           | 寄与度   |
| 魚介類(ぶり 等)            | 0.07 | 自動車等関係費(ガソリン 等)      | ▲0.13 |
| 他の諸雑費(葬儀料 等)         | 0.07 | 野菜・海藻(キャベツ 等)        | ▲0.07 |
| 果物(みかん 等)            | 0.06 | 家庭用耐久財(電子レンジ 等)      | ▲0.04 |
| 教養娯楽サービス(外国パック旅行費 等) | 0.04 | 穀類(うるち米(コシヒカリを除く) 等) | ▲0.04 |
| 肉類(豚肉(輸入品) 等)        | 0.02 | 油脂・調味料(乾燥スープ 等)      | ▲0.03 |

図 7 10 大費目指数の推移 2022.1～2025.12

広島市 — 全国 - - - -

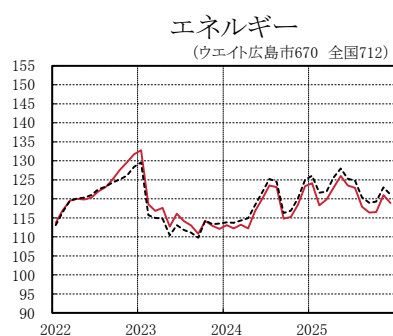
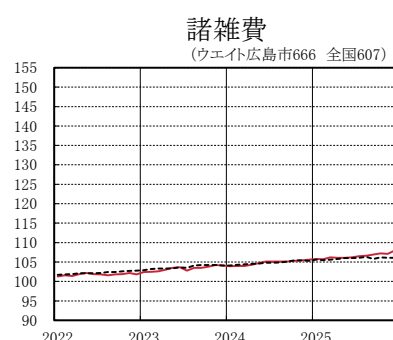
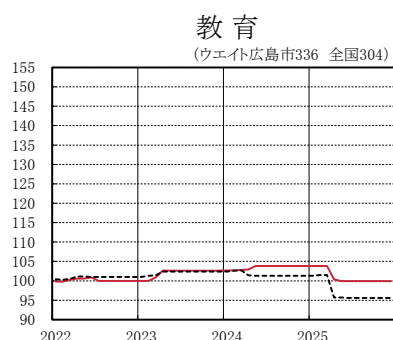
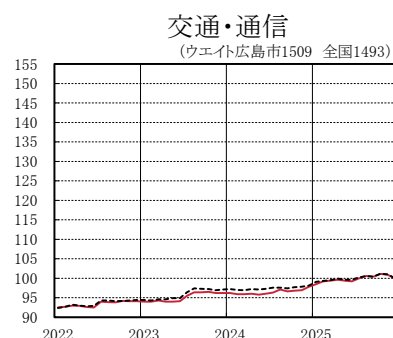
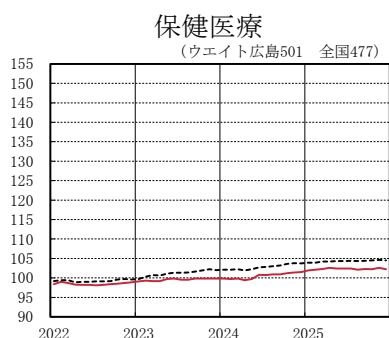
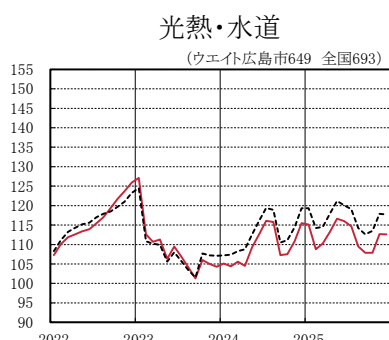
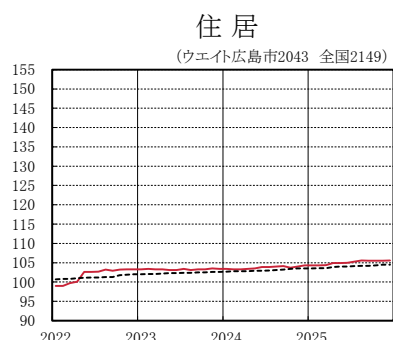
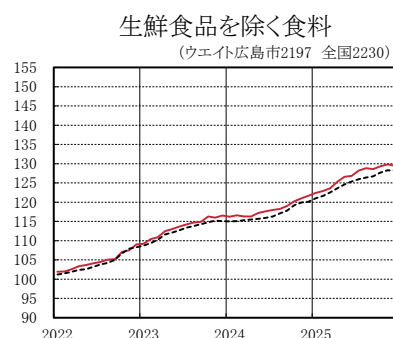
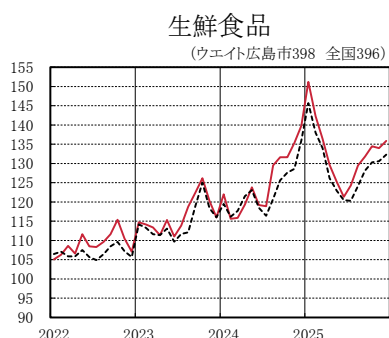
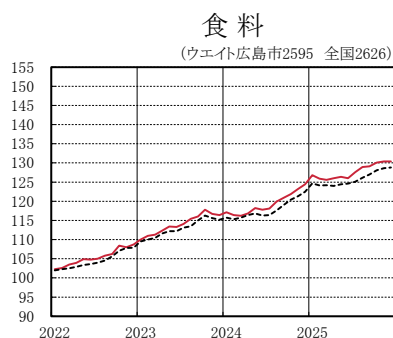

| 生 鮮 食 品 |                     |
|---------|---------------------|
| 費 目     | 中 分 類 (小 分 類)       |
| 食 料     | 魚 介 類 (生 鮮 魚 介)     |
|         | 野 菜 ・ 海 藻 (生 鮮 野 菜) |
|         | 果 物 (生 鮮 果 物)       |

| 生 鮮 食 品 を 除 く 食 料<br>(食 料) - (生 鮮 食 品) |
|--|
|--|

| エ ネ ル ギ ー    |                               |
|--------------|-------------------------------|
| 費 目          | 中 分 類 (品 目)                   |
| 光 熱 ・<br>水 道 | 電 気 代 (電 気 代)                 |
|              | ガ ス 代 (都 市 ガ ス 代)<br>(プロパンガス) |
|              | 他 の 光 熱 (灯 油)                 |
| 交 通 ・<br>通 信 | 自 動 車 等 関 係 費<br>(ガソリン)       |

【参考】【福山市の消費者物価指数】 2025 年 12 月 (2020 年=100)

1 概況

|                    | 指数    | 前年同月比<br>(%) | ポイント       | 前月比<br>(%) | ポイント     |
|--------------------|-------|--------------|------------|------------|----------|
| 総合指数               | 111.8 | 1.9          | 50 か月連続の上昇 | ▲0.1       | 3か月ぶりの下落 |
| 生鮮食品を除く総合指数        | 111.0 | 2.3          | 50 か月連続の上昇 | ▲0.1       | 3か月ぶりの下落 |
| 生鮮食品及びエネルギーを除く総合指数 | 110.3 | 2.9          | 45 か月連続の上昇 | 0.1        | 3か月連続の上昇 |

2 前年同月との比較、前月との比較

～前年同月比は食料が上昇 教育が下落

前月比は交通・通信が下落 諸雑費が上昇～

表 5 10 大費目指数、前年同月比、前月比、寄与度

| 原数値       | 総合    | 食料    | 住居    | 光熱・水道  | 家具・家事用品 | 被服及び履物 | 保健医療   | 交通・通信  | 教育     | 教養娯楽  | 諸雑費   |
|-----------|-------|-------|-------|--------|---------|--------|--------|--------|--------|-------|-------|
| ウェイト      | 10000 | 2565  | 1945  | 711    | 414     | 345    | 465    | 1706   | 283    | 892   | 673   |
| 指数        | 111.8 | 129.1 | 101.2 | 112.9  | 123.1   | 113.2  | 102.8  | 101.0  | 94.0   | 112.9 | 107.2 |
| 前年同月比 (%) | 1.9   | 4.2   | 1.2   | ▲ 2.2  | 2.8     | 2.9    | 1.0    | 2.2    | ▲ 9.6  | 1.1   | 2.3   |
| 寄与度       | 1.9   | 1.22  | 0.21  | ▲ 0.17 | 0.13    | 0.10   | 0.04   | 0.34   | ▲ 0.26 | 0.10  | 0.15  |
| 前月比 (%)   | ▲ 0.1 | 0.0   | 0.0   | 0.1    | ▲ 1.5   | ▲ 0.3  | ▲ 0.1  | ▲ 0.8  | 0.0    | 0.2   | 1.4   |
| 寄与度       | ▲ 0.1 | 0.00  | 0.01  | 0.00   | ▲ 0.07  | ▲ 0.01 | ▲ 0.01 | ▲ 0.13 | 0.00   | 0.01  | 0.09  |

(注) 寄与度は、物価全体(総合)の上昇(下落)に、各費目がどれだけ影響したかを示したもの。

本来、寄与度の合計は、総合指数の前(年同)月に対する変化率となるが、四捨五入の関係で一致しない場合がある。

図 8 総合指数、前年同月比の推移 2015.1～2025.12



(注) 前年同月比は各基準年の公表値による。

# 【広島市の消費者物価指数】 2025 年平均 (2020 年=100)

## 1 概況

|                    | 指数    | 前年比<br>(%) | ポイント    |
|--------------------|-------|------------|---------|
| 総合指数               | 112.1 | 3.4        | 4年連続の上昇 |
| 生鮮食品を除く総合指数        | 111.3 | 3.3        | 4年連続の上昇 |
| 生鮮食品及びエネルギーを除く総合指数 | 110.6 | 3.3        | 4年連続の上昇 |

図 9 総合指数、前年比の推移  
2015 年～2025 年



図 10 生鮮食品を除く総合指数、  
前年比の推移  
2015 年～2025 年



図 11 生鮮食品及びエネルギー  
を除く総合指数、前年比  
の推移 2015 年～2025 年

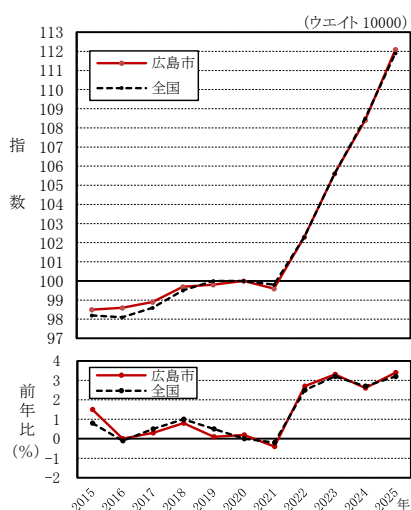

(注) 前年比は各基準年の公表値による。ウエイトの数値は 2020 年基準。

表6 総合、生鮮食品を除く総合、生鮮食品及びエネルギーを除く総合の指数、前年比

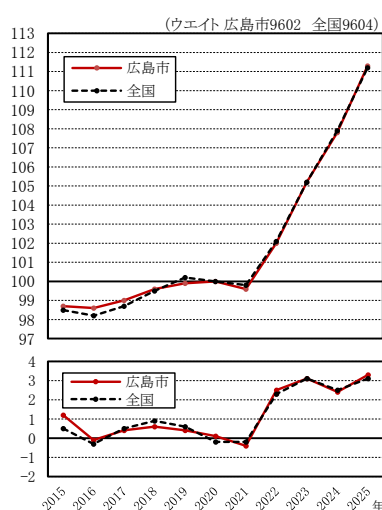
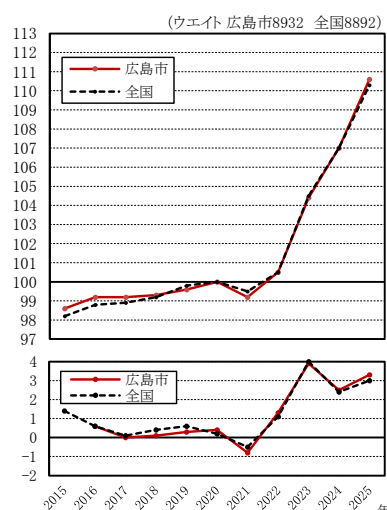
| 原数値              |            | 2015年 | 2016年 | 2017年 | 2018年 | 2019年 | 2020年 | 2021年 | 2022年 | 2023年 | 2024年 | 2025年 |
|------------------|------------|-------|-------|-------|-------|-------|-------|-------|-------|-------|-------|-------|
| 総合               | 指数         | 98.5  | 98.6  | 98.9  | 99.7  | 99.8  | 100.0 | 99.6  | 102.3 | 105.6 | 108.4 | 112.1 |
|                  | 前年比<br>(%) | 1.5   | 0.0   | 0.3   | 0.8   | 0.1   | 0.2   | ▲ 0.4 | 2.7   | 3.3   | 2.6   | 3.4   |
| 生鮮食品を除く総合        | 指数         | 98.7  | 98.6  | 99.0  | 99.6  | 99.9  | 100.0 | 99.6  | 102.0 | 105.2 | 107.8 | 111.3 |
|                  | 前年比<br>(%) | 1.2   | ▲ 0.1 | 0.4   | 0.6   | 0.4   | 0.1   | ▲ 0.4 | 2.5   | 3.1   | 2.4   | 3.3   |
| 生鮮食品及びエネルギーを除く総合 | 指数         | 98.6  | 99.2  | 99.2  | 99.3  | 99.6  | 100.0 | 99.2  | 100.5 | 104.4 | 107.0 | 110.6 |
|                  | 前年比<br>(%) | *     | 0.6   | 0.0   | 0.1   | 0.3   | 0.4   | ▲ 0.8 | 1.3   | 3.9   | 2.5   | 3.3   |

(注) 前年比は各基準年の公表値による。

## 2 前年との比較

～食料は上昇 教育は下落～

表 7 10 大費目指数、前年比、寄与度

| 原数値        | 総合    | 食料    | 生鮮食品  | 生鮮食品を除く食料 | 住居    | 光熱・水道 | 家具・家事用品 | 被服及び履物 | 保健医療  | 交通・通信 | 教育     | 教養娯楽  | 諸雑費   | エネルギー |
|------------|-------|-------|-------|-----------|-------|-------|---------|--------|-------|-------|--------|-------|-------|-------|
| 指数         | 112.1 | 127.8 | 133.0 | 126.8     | 105.1 | 112.1 | 120.6   | 110.8  | 102.3 | 99.9  | 100.9  | 114.3 | 106.5 | 120.7 |
| 前年比<br>(%) | 3.4   | 7.1   | 6.2   | 7.3       | 1.3   | 2.3   | 1.6     | 3.5    | 1.8   | 3.5   | ▲ 2.4  | 1.8   | 1.6   | 3.0   |
| 寄与度        | 3.4   | 2.04  | 0.29  | 1.75      | 0.25  | 0.15  | 0.07    | 0.13   | 0.08  | 0.47  | ▲ 0.08 | 0.18  | 0.11  | 0.22  |

(注 1) 寄与度は、物価全体(総合)の上昇(下落)に、各費目がどれだけ影響したかを示したものの。

本来、寄与度の合計は、総合指数の前(年同)月に対する変化率となるが、四捨五入の関係で一致しない場合がある。

(注 2) エネルギーは、光熱・水道のうち電気代、都市ガス代、プロパンガス、灯油と交通・通信のうちガソリン。

表8 総合指数の前年比に寄与した主な内訳

| 上 昇                   |      | 下 落                       |        |
|-----------------------|------|---------------------------|--------|
| 中分類（主な品目）             | 寄与度  | 中分類（主な品目）                 | 寄与度    |
| 穀類(うるち米(コシヒカリを除く) 等)  | 0.51 | 授業料等(高等学校授業料(公立) 等)       | ▲ 0.11 |
| 菓子類(チョコレート 等)         | 0.30 | シャツ・セーター類(婦人用 Tシャツ(長袖) 等) | ▲ 0.01 |
| 調理食品(すし(弁当・にぎりずし) 等)  | 0.28 | 室内装備品(照明器具 等)             | ▲ 0.01 |
| 自動車等関係費(自動車保険料(任意) 等) | 0.28 | 教養娯楽用耐久財(パソコン(デスクトップ型) 等) | ▲ 0.01 |
| 野菜・海藻(干しのり 等)         | 0.18 |                           |        |

[参考] 【福山市の消費者物価指数】 2025 年平均 (2020 年=100)

## 1 概況

|                    | 指数    | 前年比(%) | ポイント    |
|--------------------|-------|--------|---------|
| 総合指数               | 110.8 | 3.2    | 4年連続の上昇 |
| 生鮮食品を除く総合指数        | 110.1 | 3.0    | 4年連続の上昇 |
| 生鮮食品及びエネルギーを除く総合指数 | 109.0 | 3.0    | 4年連続の上昇 |

表9 総合、生鮮食品を除く総合、生鮮食品及びエネルギーを除く総合の指数、前年比

| 原数値                                   |        | 2015年 | 2016年 | 2017年 | 2018年 | 2019年 | 2020年 | 2021年 | 2022年 | 2023年 | 2024年 | 2025年 |
|---------------------------------------|--------|-------|-------|-------|-------|-------|-------|-------|-------|-------|-------|-------|
| 総 合                                   | 指 数    | 98.3  | 98.3  | 98.6  | 99.3  | 99.9  | 100.0 | 99.5  | 101.9 | 104.8 | 107.4 | 110.8 |
|                                       | 前年比(%) | 1.1   | 0.0   | 0.4   | 0.6   | 0.6   | 0.2   | ▲ 0.5 | 2.5   | 2.9   | 2.4   | 3.2   |
| 生 鮮 食 品 を<br>除 く 総 合                  | 指 数    | 98.4  | 98.1  | 98.6  | 99.2  | 100.1 | 100.0 | 99.5  | 101.8 | 104.5 | 106.8 | 110.1 |
|                                       | 前年比(%) | 0.7   | ▲ 0.3 | 0.6   | 0.6   | 0.9   | ▲ 0.1 | ▲ 0.5 | 2.2   | 2.7   | 2.2   | 3.0   |
| 生 鮮 食 品 及 び<br>エ ネ ル ギ ー を<br>除 く 総 合 | 指 数    | 98.4  | 98.8  | 98.9  | 98.8  | 99.7  | 100.0 | 99.0  | 99.9  | 103.5 | 105.8 | 109.0 |
|                                       | 前年比(%) | *     | 0.4   | 0.1   | ▲ 0.1 | 0.9   | 0.3   | ▲ 1.0 | 0.9   | 3.5   | 2.3   | 3.0   |

(注) 前年比は各基準年の公表値による。

## 2 前年との比較

～食料は上昇 教育は下落～

表 10 10 大費目指数、前年比、寄与度

| 原数値     | 総 合   | 食 料   | 住 居   | 光 熱・<br>水 道 | 家 具・<br>家事用品 | 被服及び<br>履 物 | 保健医療  | 交 通・<br>通 信 | 教 育    | 教養娯楽  | 諸雑費   |
|---------|-------|-------|-------|-------------|--------------|-------------|-------|-------------|--------|-------|-------|
| ウェイト    | 10000 | 2565  | 1945  | 711         | 414          | 345         | 465   | 1706        | 283    | 892   | 673   |
| 指 数     | 110.8 | 126.2 | 100.7 | 112.4       | 123.1        | 110.8       | 102.7 | 101.1       | 96.5   | 112.7 | 105.7 |
| 前年比 (%) | 3.2   | 7.2   | 0.3   | 2.6         | 2.7          | 3.5         | 1.7   | 3.4         | ▲ 7.2  | 1.7   | 1.3   |
| 寄与度     | 3.2   | 2.02  | 0.06  | 0.19        | 0.12         | 0.12        | 0.07  | 0.53        | ▲ 0.20 | 0.16  | 0.09  |

(注) 寄与度は、物価全体(総合)の上昇(下落)に、各費目がどれだけ影響したかを示したもの。

本来、寄与度の合計は、総合指数の前(年同)月に対する変化率となるが、四捨五入の関係で一致しない場合がある。

図 12 総合指数、前年比の推移 2015 年～2025 年



(注) 前年比は各基準年の公表値による。

第1-1表 10 大 費 目 指 数

| 年 月       | 総 合   |            |                | 生鮮食品を除く総合 |            |                | 生 鮮 食 品 及 び<br>エネルギーを除く総合 |            |                | 食料(酒類を除く)及び<br>エネルギーを除く総合 |            |                |
|-----------|-------|------------|----------------|-----------|------------|----------------|---------------------------|------------|----------------|---------------------------|------------|----------------|
|           | 指数    | 前月比<br>(%) | 前年(同月)比<br>(%) | 指数        | 前月比<br>(%) | 前年(同月)比<br>(%) | 指数                        | 前月比<br>(%) | 前年(同月)比<br>(%) | 指数                        | 前月比<br>(%) | 前年(同月)比<br>(%) |
| 2022年 平均  | 102.3 | -          | 2.7            | 102.0     | -          | 2.5            | 100.5                     | -          | 1.3            | 99.2                      | -          | 0.3            |
| 2023年     | 105.6 | -          | 3.3            | 105.2     | -          | 3.1            | 104.4                     | -          | 3.9            | 101.6                     | -          | 2.4            |
| 2024年     | 108.4 | -          | 2.6            | 107.8     | -          | 2.4            | 107.0                     | -          | 2.5            | 103.6                     | -          | 2.0            |
| 2025年     | 112.1 | -          | 3.4            | 111.3     | -          | 3.3            | 110.6                     | -          | 3.3            | 105.4                     | -          | 1.8            |
| 2022年 1 月 | 99.9  | 0.3        | 0.2            | 99.7      | 0.1        | 0.1            | 98.7                      | 0.0        | ▲ 1.2          | 97.7                      | ▲ 0.2      | ▲ 2.1          |
| 2         | 100.2 | 0.3        | 0.8            | 100.0     | 0.3        | 0.4            | 98.7                      | 0.0        | ▲ 1.0          | 97.7                      | 0.0        | ▲ 2.1          |
| 3         | 100.8 | 0.6        | 1.2            | 100.5     | 0.5        | 0.7            | 99.0                      | 0.3        | ▲ 0.8          | 97.9                      | 0.3        | ▲ 1.9          |
| 4         | 101.3 | 0.5        | 2.2            | 101.0     | 0.6        | 1.8            | 99.6                      | 0.6        | 0.5            | 98.4                      | 0.5        | ▲ 0.2          |
| 5         | 102.2 | 0.9        | 2.9            | 101.8     | 0.7        | 2.4            | 100.4                     | 0.8        | 1.3            | 99.3                      | 0.9        | 0.5            |
| 6         | 102.1 | ▲ 0.1      | 2.7            | 101.8     | 0.0        | 2.5            | 100.4                     | 0.0        | 1.5            | 99.2                      | ▲ 0.1      | 0.6            |
| 7         | 102.5 | 0.5        | 2.9            | 102.3     | 0.5        | 2.6            | 100.8                     | 0.4        | 1.6            | 99.6                      | 0.4        | 0.7            |
| 8         | 103.0 | 0.4        | 3.3            | 102.7     | 0.4        | 3.0            | 101.1                     | 0.3        | 1.9            | 99.9                      | 0.2        | 1.0            |
| 9         | 103.2 | 0.2        | 3.0            | 102.9     | 0.2        | 3.1            | 101.2                     | 0.1        | 2.0            | 99.9                      | 0.0        | 1.3            |
| 10        | 104.1 | 0.8        | 4.4            | 103.6     | 0.7        | 4.1            | 101.8                     | 0.6        | 3.1            | 100.1                     | 0.2        | 2.0            |
| 11        | 104.1 | 0.1        | 4.4            | 103.9     | 0.3        | 4.2            | 101.9                     | 0.2        | 3.2            | 100.2                     | 0.1        | 2.2            |
| 12        | 104.4 | 0.2        | 4.7            | 104.3     | 0.4        | 4.7            | 102.2                     | 0.3        | 3.6            | 100.1                     | ▲ 0.1      | 2.3            |
| 2023年 1 月 | 104.9 | 0.5        | 4.9            | 104.5     | 0.2        | 4.8            | 102.3                     | 0.1        | 3.7            | 100.2                     | 0.1        | 2.6            |
| 2         | 104.3 | ▲ 0.5      | 4.1            | 103.9     | ▲ 0.5      | 3.9            | 102.8                     | 0.5        | 4.2            | 100.4                     | 0.2        | 2.8            |
| 3         | 104.5 | 0.2        | 3.7            | 104.1     | 0.2        | 3.6            | 103.2                     | 0.4        | 4.2            | 100.8                     | 0.3        | 2.9            |
| 4         | 105.1 | 0.6        | 3.8            | 104.8     | 0.7        | 3.8            | 103.9                     | 0.7        | 4.3            | 101.2                     | 0.4        | 2.8            |
| 5         | 105.1 | 0.0        | 2.9            | 104.7     | ▲ 0.1      | 2.9            | 104.1                     | 0.2        | 3.7            | 101.4                     | 0.1        | 2.0            |
| 6         | 105.3 | 0.1        | 3.1            | 105.0     | 0.3        | 3.2            | 104.2                     | 0.0        | 3.7            | 101.2                     | ▲ 0.2      | 2.0            |
| 7         | 105.7 | 0.4        | 3.1            | 105.4     | 0.3        | 3.0            | 104.7                     | 0.5        | 3.9            | 101.8                     | 0.6        | 2.2            |
| 8         | 106.2 | 0.5        | 3.1            | 105.7     | 0.3        | 2.9            | 105.1                     | 0.4        | 3.9            | 102.1                     | 0.3        | 2.3            |
| 9         | 106.2 | 0.0        | 2.9            | 105.5     | ▲ 0.2      | 2.6            | 105.1                     | 0.0        | 3.9            | 102.0                     | ▲ 0.1      | 2.1            |
| 10        | 107.1 | 0.9        | 3.0            | 106.3     | 0.8        | 2.7            | 105.8                     | 0.6        | 3.9            | 102.5                     | 0.4        | 2.4            |
| 11        | 106.7 | ▲ 0.4      | 2.5            | 106.2     | ▲ 0.2      | 2.2            | 105.7                     | ▲ 0.1      | 3.7            | 102.5                     | 0.0        | 2.2            |
| 12        | 106.7 | ▲ 0.1      | 2.2            | 106.3     | 0.1        | 1.9            | 105.9                     | 0.2        | 3.6            | 102.5                     | 0.1        | 2.4            |
| 2024年 1 月 | 107.1 | 0.4        | 2.1            | 106.5     | 0.2        | 1.9            | 106.0                     | 0.1        | 3.5            | 102.8                     | 0.2        | 2.5            |
| 2         | 106.7 | ▲ 0.4      | 2.3            | 106.3     | ▲ 0.1      | 2.3            | 105.9                     | ▲ 0.1      | 3.0            | 102.5                     | ▲ 0.2      | 2.1            |
| 3         | 106.8 | 0.1        | 2.2            | 106.4     | 0.1        | 2.2            | 105.9                     | 0.0        | 2.7            | 102.7                     | 0.1        | 1.9            |
| 4         | 107.2 | 0.4        | 2.0            | 106.7     | 0.3        | 1.8            | 106.3                     | 0.4        | 2.4            | 103.2                     | 0.5        | 2.0            |
| 5         | 108.0 | 0.7        | 2.7            | 107.4     | 0.6        | 2.5            | 106.7                     | 0.3        | 2.4            | 103.4                     | 0.2        | 2.0            |
| 6         | 108.2 | 0.2        | 2.8            | 107.8     | 0.3        | 2.6            | 106.8                     | 0.2        | 2.5            | 103.4                     | 0.1        | 2.2            |
| 7         | 108.6 | 0.4        | 2.7            | 108.2     | 0.4        | 2.6            | 107.0                     | 0.2        | 2.2            | 103.6                     | 0.1        | 1.8            |
| 8         | 109.4 | 0.7        | 3.0            | 108.6     | 0.4        | 2.7            | 107.5                     | 0.4        | 2.2            | 104.1                     | 0.5        | 1.9            |
| 9         | 109.1 | ▲ 0.3      | 2.8            | 108.2     | ▲ 0.4      | 2.5            | 107.7                     | 0.2        | 2.4            | 104.1                     | 0.0        | 2.0            |
| 10        | 109.4 | 0.3        | 2.1            | 108.5     | 0.3        | 2.0            | 108.0                     | 0.3        | 2.1            | 104.2                     | 0.1        | 1.7            |
| 11        | 110.0 | 0.5        | 3.1            | 109.0     | 0.4        | 2.6            | 108.3                     | 0.2        | 2.4            | 104.2                     | 0.1        | 1.7            |
| 12        | 110.8 | 0.7        | 3.9            | 109.6     | 0.6        | 3.1            | 108.6                     | 0.3        | 2.6            | 104.5                     | 0.2        | 1.9            |
| 2025年 1 月 | 111.4 | 0.5        | 4.0            | 109.7     | 0.1        | 3.1            | 108.7                     | 0.1        | 2.6            | 104.3                     | ▲ 0.1      | 1.5            |
| 2         | 110.8 | ▲ 0.5      | 3.9            | 109.5     | ▲ 0.2      | 3.0            | 108.8                     | 0.1        | 2.8            | 104.4                     | 0.0        | 1.8            |
| 3         | 111.1 | 0.3        | 4.0            | 110.0     | 0.5        | 3.4            | 109.3                     | 0.4        | 3.2            | 104.8                     | 0.4        | 2.0            |
| 4         | 111.8 | 0.6        | 4.3            | 111.1     | 0.9        | 4.1            | 110.2                     | 0.8        | 3.6            | 105.4                     | 0.6        | 2.1            |
| 5         | 112.1 | 0.3        | 3.8            | 111.5     | 0.4        | 3.9            | 110.5                     | 0.3        | 3.6            | 105.4                     | 0.0        | 1.9            |
| 6         | 111.7 | ▲ 0.3      | 3.2            | 111.3     | ▲ 0.2      | 3.3            | 110.4                     | ▲ 0.1      | 3.3            | 105.2                     | ▲ 0.2      | 1.7            |
| 7         | 112.3 | 0.6        | 3.5            | 111.8     | 0.5        | 3.4            | 111.0                     | 0.6        | 3.8            | 105.6                     | 0.4        | 2.0            |
| 8         | 112.6 | 0.3        | 3.0            | 111.9     | 0.1        | 3.1            | 111.5                     | 0.4        | 3.7            | 106.0                     | 0.4        | 1.9            |
| 9         | 112.4 | ▲ 0.2      | 3.0            | 111.6     | ▲ 0.3      | 3.2            | 111.2                     | ▲ 0.2      | 3.3            | 105.8                     | ▲ 0.2      | 1.6            |
| 10        | 113.0 | 0.5        | 3.2            | 112.1     | 0.4        | 3.3            | 111.7                     | 0.5        | 3.5            | 106.2                     | 0.4        | 1.9            |
| 11        | 113.3 | 0.3        | 2.9            | 112.4     | 0.3        | 3.2            | 111.8                     | 0.0        | 3.2            | 106.0                     | ▲ 0.1      | 1.7            |
| 12        | 113.1 | ▲ 0.1      | 2.1            | 112.2     | ▲ 0.2      | 2.3            | 111.7                     | ▲ 0.1      | 2.8            | 106.0                     | 0.0        | 1.5            |

(注1) 前年(同月)比は各基準年の公表値による。

(注2) 生鮮食品…生鮮魚介、生鮮野菜、生鮮果物



## (広島市)

2020年=100

| 食料    | 生鮮食品  | 生鮮食品を除く食料 | 住居    | 光熱・水道 | 家具・家事用品 | 被服及び履物 | 保健医療  | 交通・通信 | 教育    | 教養娯楽  | 諸雑費   | エネルギー |
|-------|-------|-----------|-------|-------|---------|--------|-------|-------|-------|-------|-------|-------|
| 105.3 | 109.1 | 104.7     | 101.8 | 116.0 | 104.2   | 101.4  | 98.5  | 93.4  | 100.2 | 102.7 | 101.8 | 122.4 |
| 114.0 | 116.5 | 113.5     | 103.3 | 108.8 | 112.9   | 104.3  | 99.5  | 95.1  | 102.0 | 106.2 | 103.3 | 116.0 |
| 119.3 | 125.2 | 118.2     | 103.7 | 109.6 | 118.7   | 107.1  | 100.5 | 96.5  | 103.4 | 112.2 | 104.8 | 117.2 |
| 127.8 | 133.0 | 126.8     | 105.1 | 112.1 | 120.6   | 110.8  | 102.3 | 99.9  | 100.9 | 114.3 | 106.5 | 120.7 |
| 102.3 | 105.1 | 101.9     | 99.0  | 107.3 | 98.6    | 101.2  | 98.4  | 92.5  | 99.8  | 101.9 | 101.3 | 113.7 |
| 102.6 | 106.3 | 102.0     | 99.0  | 110.1 | 98.0    | 99.9   | 99.0  | 92.7  | 99.8  | 102.2 | 101.6 | 117.0 |
| 103.5 | 108.6 | 102.6     | 99.7  | 111.9 | 98.3    | 101.3  | 98.7  | 93.0  | 100.3 | 102.1 | 101.4 | 119.5 |
| 103.9 | 106.6 | 103.4     | 100.1 | 112.6 | 101.9   | 101.5  | 98.3  | 92.9  | 100.6 | 103.0 | 101.9 | 120.0 |
| 104.9 | 111.6 | 103.7     | 102.6 | 113.4 | 104.0   | 101.5  | 98.2  | 92.6  | 100.6 | 103.2 | 102.2 | 119.8 |
| 104.8 | 108.5 | 104.1     | 102.6 | 113.9 | 105.6   | 101.0  | 98.2  | 92.5  | 100.9 | 102.2 | 101.9 | 120.3 |
| 105.0 | 108.3 | 104.5     | 102.7 | 115.4 | 106.0   | 100.0  | 98.1  | 94.0  | 100.0 | 103.3 | 101.8 | 122.0 |
| 105.8 | 109.6 | 105.1     | 103.2 | 117.0 | 105.9   | 98.3   | 98.2  | 93.9  | 100.0 | 104.6 | 101.6 | 123.1 |
| 106.2 | 111.6 | 105.2     | 102.9 | 119.3 | 107.7   | 101.5  | 98.4  | 93.8  | 100.0 | 103.4 | 101.8 | 125.1 |
| 108.4 | 115.4 | 107.1     | 103.2 | 121.7 | 107.6   | 102.5  | 98.5  | 94.2  | 100.0 | 102.7 | 101.9 | 127.6 |
| 108.0 | 110.5 | 107.5     | 103.3 | 123.7 | 109.0   | 103.5  | 98.7  | 94.1  | 100.0 | 102.0 | 102.2 | 129.6 |
| 108.7 | 107.1 | 109.0     | 103.3 | 125.9 | 107.9   | 104.2  | 98.9  | 94.1  | 100.0 | 101.6 | 101.8 | 131.7 |
| 110.0 | 114.7 | 109.2     | 103.3 | 127.1 | 107.1   | 102.8  | 99.1  | 94.0  | 100.0 | 102.6 | 102.4 | 132.8 |
| 111.0 | 114.2 | 110.4     | 103.4 | 112.6 | 108.1   | 102.8  | 99.3  | 94.0  | 100.0 | 103.1 | 102.5 | 118.6 |
| 111.3 | 113.4 | 110.9     | 103.3 | 110.7 | 109.4   | 104.3  | 99.2  | 94.3  | 100.9 | 103.7 | 102.6 | 116.8 |
| 112.3 | 111.4 | 112.5     | 103.3 | 111.3 | 111.1   | 105.1  | 99.2  | 94.0  | 102.6 | 105.7 | 103.0 | 117.6 |
| 113.4 | 115.3 | 113.0     | 103.1 | 106.3 | 113.0   | 105.1  | 99.7  | 94.0  | 102.6 | 105.6 | 103.5 | 112.7 |
| 113.3 | 111.0 | 113.7     | 103.1 | 109.5 | 113.5   | 104.5  | 99.8  | 94.1  | 102.6 | 104.4 | 103.7 | 116.1 |
| 114.1 | 113.9 | 114.2     | 103.4 | 106.9 | 115.0   | 102.3  | 99.5  | 95.5  | 102.6 | 107.1 | 102.8 | 114.1 |
| 115.4 | 118.8 | 114.7     | 103.1 | 104.1 | 114.0   | 101.8  | 99.5  | 96.4  | 102.6 | 110.0 | 103.5 | 113.0 |
| 116.0 | 122.5 | 114.9     | 103.3 | 101.3 | 113.4   | 105.1  | 99.8  | 96.4  | 102.6 | 108.1 | 103.5 | 110.8 |
| 117.8 | 126.2 | 116.3     | 103.3 | 106.0 | 117.6   | 105.4  | 99.8  | 96.5  | 102.6 | 108.0 | 103.8 | 114.2 |
| 116.7 | 120.3 | 116.0     | 103.5 | 105.0 | 116.7   | 105.5  | 99.8  | 96.2  | 102.6 | 107.8 | 104.2 | 112.9 |
| 116.4 | 116.0 | 116.5     | 103.4 | 104.3 | 116.5   | 106.4  | 99.8  | 96.2  | 102.6 | 108.5 | 104.1 | 112.1 |
| 117.1 | 122.0 | 116.2     | 103.4 | 105.1 | 116.9   | 105.7  | 99.8  | 96.2  | 102.7 | 110.3 | 103.9 | 113.1 |
| 116.4 | 115.6 | 116.6     | 103.3 | 104.4 | 114.5   | 103.9  | 99.7  | 95.9  | 102.7 | 110.6 | 104.0 | 112.2 |
| 116.2 | 115.9 | 116.3     | 103.3 | 105.6 | 114.0   | 105.1  | 99.8  | 95.9  | 102.8 | 111.5 | 104.0 | 113.2 |
| 116.8 | 119.3 | 116.3     | 103.4 | 104.5 | 118.8   | 106.9  | 99.4  | 96.0  | 102.9 | 112.1 | 104.3 | 112.2 |
| 118.2 | 123.8 | 117.2     | 103.5 | 109.3 | 120.3   | 107.1  | 99.7  | 95.8  | 103.8 | 112.2 | 104.7 | 116.8 |
| 117.8 | 119.2 | 117.6     | 103.9 | 112.6 | 118.9   | 106.9  | 100.8 | 96.0  | 103.8 | 111.2 | 105.1 | 120.1 |
| 118.1 | 118.9 | 118.0     | 103.9 | 116.1 | 119.7   | 105.9  | 100.7 | 96.3  | 103.8 | 111.9 | 105.1 | 123.5 |
| 119.9 | 129.5 | 118.2     | 104.0 | 115.8 | 119.9   | 104.0  | 100.9 | 97.1  | 103.8 | 114.5 | 105.1 | 123.1 |
| 120.9 | 131.6 | 119.0     | 104.1 | 107.3 | 121.2   | 109.0  | 100.9 | 96.6  | 103.8 | 112.8 | 105.1 | 114.8 |
| 121.9 | 131.6 | 120.2     | 103.7 | 107.5 | 120.5   | 110.2  | 101.2 | 96.8  | 103.8 | 113.3 | 105.3 | 115.2 |
| 123.2 | 135.3 | 121.0     | 104.0 | 110.8 | 120.8   | 110.4  | 101.4 | 96.9  | 103.8 | 112.7 | 105.4 | 118.4 |
| 124.4 | 139.8 | 121.7     | 104.3 | 115.5 | 119.0   | 109.8  | 101.5 | 97.8  | 103.8 | 113.4 | 105.6 | 123.3 |
| 126.8 | 151.2 | 122.4     | 104.3 | 115.1 | 119.7   | 108.0  | 101.9 | 98.5  | 103.8 | 112.1 | 105.8 | 124.1 |
| 125.9 | 142.3 | 122.9     | 104.3 | 108.8 | 118.0   | 106.8  | 102.1 | 99.2  | 103.8 | 112.4 | 105.7 | 118.3 |
| 125.6 | 136.4 | 123.6     | 104.4 | 110.3 | 118.0   | 108.9  | 102.3 | 99.4  | 103.8 | 113.6 | 106.2 | 119.8 |
| 126.0 | 129.6 | 125.3     | 104.9 | 113.2 | 121.8   | 112.0  | 102.6 | 99.6  | 100.4 | 115.0 | 106.1 | 122.9 |
| 126.4 | 125.2 | 126.6     | 104.9 | 116.6 | 122.6   | 112.1  | 102.4 | 99.4  | 99.9  | 114.9 | 106.1 | 126.0 |
| 126.0 | 121.3 | 126.8     | 105.0 | 116.0 | 120.1   | 111.9  | 102.4 | 99.2  | 99.9  | 113.6 | 106.2 | 123.5 |
| 127.6 | 124.3 | 128.2     | 105.3 | 114.7 | 121.4   | 110.8  | 102.4 | 100.0 | 99.9  | 114.5 | 106.5 | 122.9 |
| 128.9 | 129.5 | 128.8     | 105.6 | 109.5 | 121.4   | 109.5  | 102.1 | 100.6 | 99.9  | 116.5 | 106.6 | 117.9 |
| 129.1 | 131.8 | 128.6     | 105.5 | 107.9 | 121.0   | 113.1  | 102.3 | 100.4 | 99.9  | 113.7 | 106.9 | 116.4 |
| 130.1 | 134.5 | 129.3     | 105.5 | 107.9 | 121.6   | 112.7  | 102.2 | 101.1 | 99.9  | 115.3 | 107.2 | 116.5 |
| 130.4 | 134.0 | 129.8     | 105.5 | 112.7 | 121.2   | 112.8  | 102.6 | 100.9 | 99.9  | 114.5 | 107.1 | 121.0 |
| 130.4 | 135.9 | 129.5     | 105.6 | 112.6 | 120.0   | 111.6  | 102.2 | 99.9  | 99.9  | 115.0 | 108.0 | 118.9 |

(注3) エネルギー…電気代、都市ガス代、プロパンガス、灯油、ガソリン

第1-2表 10 大 費 目 指 数

| 年 月       | 総 合   |            |                | 生鮮食品を除く総合 |            |                | 生 鮮 食 品 及 び<br>エネルギーを除く総合 |            |                | 食料(酒類を除く)及び<br>エネルギーを除く総合 |            |                |
|-----------|-------|------------|----------------|-----------|------------|----------------|---------------------------|------------|----------------|---------------------------|------------|----------------|
|           | 指数    | 前月比<br>(%) | 前年(同月)比<br>(%) | 指数        | 前月比<br>(%) | 前年(同月)比<br>(%) | 指数                        | 前月比<br>(%) | 前年(同月)比<br>(%) | 指数                        | 前月比<br>(%) | 前年(同月)比<br>(%) |
| 2022年 平均  | 102.3 | -          | 2.5            | 102.1     | -          | 2.3            | 100.5                     | -          | 1.1            | 99.4                      | -          | 0.1            |
| 2023年     | 105.6 | -          | 3.2            | 105.2     | -          | 3.1            | 104.5                     | -          | 4.0            | 101.9                     | -          | 2.5            |
| 2024年     | 108.5 | -          | 2.7            | 107.9     | -          | 2.5            | 107.0                     | -          | 2.4            | 103.8                     | -          | 1.9            |
| 2025年     | 111.9 | -          | 3.2            | 111.2     | -          | 3.1            | 110.3                     | -          | 3.0            | 105.4                     | -          | 1.6            |
| 2022年 1 月 | 100.3 | 0.3        | 0.5            | 100.1     | 0.0        | 0.2            | 99.0                      | ▲ 0.1      | ▲ 1.1          | 98.3                      | ▲ 0.2      | ▲ 1.9          |
| 2         | 100.7 | 0.4        | 0.9            | 100.5     | 0.4        | 0.6            | 99.2                      | 0.1        | ▲ 1.0          | 98.4                      | 0.1        | ▲ 1.8          |
| 3         | 101.1 | 0.4        | 1.2            | 100.9     | 0.5        | 0.8            | 99.5                      | 0.3        | ▲ 0.7          | 98.7                      | 0.3        | ▲ 1.6          |
| 4         | 101.5 | 0.4        | 2.5            | 101.4     | 0.4        | 2.1            | 99.9                      | 0.4        | 0.8            | 99.0                      | 0.4        | 0.1            |
| 5         | 101.8 | 0.3        | 2.5            | 101.6     | 0.2        | 2.1            | 100.1                     | 0.2        | 0.8            | 99.2                      | 0.2        | 0.2            |
| 6         | 101.8 | 0.0        | 2.4            | 101.7     | 0.1        | 2.2            | 100.1                     | 0.0        | 1.0            | 99.1                      | ▲ 0.1      | 0.2            |
| 7         | 102.3 | 0.5        | 2.6            | 102.2     | 0.5        | 2.4            | 100.6                     | 0.5        | 1.2            | 99.5                      | 0.4        | 0.4            |
| 8         | 102.7 | 0.4        | 3.0            | 102.5     | 0.3        | 2.8            | 100.9                     | 0.3        | 1.6            | 99.7                      | 0.2        | 0.7            |
| 9         | 103.1 | 0.4        | 3.0            | 102.9     | 0.3        | 3.0            | 101.1                     | 0.3        | 1.8            | 99.8                      | 0.1        | 0.9            |
| 10        | 103.7 | 0.6        | 3.7            | 103.4     | 0.6        | 3.6            | 101.7                     | 0.6        | 2.5            | 100.1                     | 0.3        | 1.5            |
| 11        | 103.9 | 0.2        | 3.8            | 103.8     | 0.4        | 3.7            | 102.0                     | 0.3        | 2.8            | 100.1                     | 0.0        | 1.5            |
| 12        | 104.1 | 0.2        | 4.0            | 104.1     | 0.2        | 4.0            | 102.1                     | 0.1        | 3.0            | 100.1                     | 0.0        | 1.6            |
| 2023年 1 月 | 104.7 | 0.5        | 4.3            | 104.3     | 0.2        | 4.2            | 102.2                     | 0.1        | 3.2            | 100.2                     | 0.1        | 1.9            |
| 2         | 104.0 | ▲ 0.6      | 3.3            | 103.6     | ▲ 0.6      | 3.1            | 102.6                     | 0.4        | 3.5            | 100.5                     | 0.3        | 2.1            |
| 3         | 104.4 | 0.4        | 3.2            | 104.1     | 0.5        | 3.1            | 103.2                     | 0.6        | 3.8            | 101.0                     | 0.5        | 2.3            |
| 4         | 105.1 | 0.6        | 3.5            | 104.8     | 0.7        | 3.4            | 104.0                     | 0.7        | 4.1            | 101.5                     | 0.6        | 2.5            |
| 5         | 105.1 | 0.1        | 3.2            | 104.8     | 0.0        | 3.2            | 104.3                     | 0.3        | 4.3            | 101.9                     | 0.3        | 2.6            |
| 6         | 105.2 | 0.1        | 3.3            | 105.0     | 0.2        | 3.3            | 104.4                     | 0.0        | 4.2            | 101.7                     | ▲ 0.2      | 2.6            |
| 7         | 105.7 | 0.5        | 3.3            | 105.4     | 0.4        | 3.1            | 104.9                     | 0.5        | 4.3            | 102.2                     | 0.5        | 2.7            |
| 8         | 105.9 | 0.3        | 3.2            | 105.7     | 0.2        | 3.1            | 105.2                     | 0.3        | 4.3            | 102.5                     | 0.3        | 2.7            |
| 9         | 106.2 | 0.3        | 3.0            | 105.7     | 0.0        | 2.8            | 105.4                     | 0.1        | 4.2            | 102.5                     | 0.0        | 2.6            |
| 10        | 107.1 | 0.9        | 3.3            | 106.4     | 0.7        | 2.9            | 105.8                     | 0.4        | 4.0            | 102.9                     | 0.4        | 2.7            |
| 11        | 106.9 | ▲ 0.2      | 2.8            | 106.4     | 0.0        | 2.5            | 105.9                     | 0.1        | 3.8            | 102.9                     | 0.0        | 2.7            |
| 12        | 106.8 | ▲ 0.1      | 2.6            | 106.4     | 0.0        | 2.3            | 105.9                     | 0.0        | 3.7            | 102.9                     | 0.0        | 2.8            |
| 2024年 1 月 | 106.9 | 0.1        | 2.2            | 106.4     | 0.0        | 2.0            | 105.8                     | 0.0        | 3.5            | 102.8                     | 0.0        | 2.6            |
| 2         | 106.9 | 0.0        | 2.8            | 106.5     | 0.1        | 2.8            | 105.9                     | 0.1        | 3.2            | 103.0                     | 0.1        | 2.5            |
| 3         | 107.2 | 0.3        | 2.7            | 106.8     | 0.3        | 2.6            | 106.2                     | 0.2        | 2.9            | 103.2                     | 0.2        | 2.2            |
| 4         | 107.7 | 0.4        | 2.5            | 107.1     | 0.3        | 2.2            | 106.5                     | 0.3        | 2.4            | 103.5                     | 0.3        | 2.0            |
| 5         | 108.1 | 0.4        | 2.8            | 107.5     | 0.3        | 2.5            | 106.6                     | 0.1        | 2.1            | 103.6                     | 0.1        | 1.7            |
| 6         | 108.2 | 0.1        | 2.8            | 107.8     | 0.3        | 2.6            | 106.6                     | 0.1        | 2.2            | 103.6                     | 0.0        | 1.9            |
| 7         | 108.6 | 0.4        | 2.8            | 108.3     | 0.5        | 2.7            | 106.9                     | 0.2        | 1.9            | 103.8                     | 0.2        | 1.6            |
| 8         | 109.1 | 0.5        | 3.0            | 108.7     | 0.4        | 2.8            | 107.4                     | 0.5        | 2.0            | 104.2                     | 0.4        | 1.7            |
| 9         | 108.9 | ▲ 0.3      | 2.5            | 108.2     | ▲ 0.4      | 2.4            | 107.5                     | 0.1        | 2.1            | 104.2                     | ▲ 0.1      | 1.7            |
| 10        | 109.5 | 0.6        | 2.3            | 108.8     | 0.6        | 2.3            | 108.1                     | 0.6        | 2.3            | 104.5                     | 0.4        | 1.6            |
| 11        | 110.0 | 0.4        | 2.9            | 109.2     | 0.4        | 2.7            | 108.4                     | 0.2        | 2.4            | 104.6                     | 0.0        | 1.7            |
| 12        | 110.7 | 0.6        | 3.6            | 109.6     | 0.3        | 3.0            | 108.4                     | 0.0        | 2.4            | 104.5                     | 0.0        | 1.6            |
| 2025年 1 月 | 111.2 | 0.5        | 4.0            | 109.8     | 0.2        | 3.2            | 108.5                     | 0.1        | 2.5            | 104.4                     | ▲ 0.1      | 1.5            |
| 2         | 110.8 | ▲ 0.4      | 3.7            | 109.7     | ▲ 0.1      | 3.0            | 108.7                     | 0.2        | 2.6            | 104.5                     | 0.1        | 1.5            |
| 3         | 111.1 | 0.3        | 3.6            | 110.2     | 0.4        | 3.2            | 109.2                     | 0.4        | 2.9            | 104.8                     | 0.3        | 1.6            |
| 4         | 111.5 | 0.4        | 3.6            | 110.9     | 0.7        | 3.5            | 109.7                     | 0.5        | 3.0            | 105.2                     | 0.3        | 1.6            |
| 5         | 111.8 | 0.3        | 3.5            | 111.4     | 0.4        | 3.7            | 110.0                     | 0.3        | 3.3            | 105.3                     | 0.1        | 1.6            |
| 6         | 111.7 | ▲ 0.1      | 3.3            | 111.4     | 0.0        | 3.3            | 110.3                     | 0.2        | 3.4            | 105.3                     | 0.0        | 1.6            |
| 7         | 111.9 | 0.2        | 3.1            | 111.6     | 0.2        | 3.1            | 110.5                     | 0.3        | 3.4            | 105.5                     | 0.2        | 1.6            |
| 8         | 112.1 | 0.2        | 2.7            | 111.6     | 0.0        | 2.7            | 110.9                     | 0.3        | 3.3            | 105.9                     | 0.3        | 1.6            |
| 9         | 112.0 | ▲ 0.1      | 2.9            | 111.4     | ▲ 0.2      | 2.9            | 110.8                     | ▲ 0.1      | 3.0            | 105.6                     | ▲ 0.3      | 1.3            |
| 10        | 112.8 | 0.7        | 3.0            | 112.1     | 0.6        | 3.0            | 111.5                     | 0.7        | 3.1            | 106.2                     | 0.6        | 1.6            |
| 11        | 113.2 | 0.3        | 2.9            | 112.5     | 0.4        | 3.0            | 111.6                     | 0.1        | 3.0            | 106.2                     | 0.0        | 1.6            |
| 12        | 113.0 | ▲ 0.2      | 2.1            | 112.2     | ▲ 0.2      | 2.4            | 111.5                     | ▲ 0.1      | 2.9            | 106.1                     | ▲ 0.1      | 1.5            |

(注1) 前年(同月)比は各基準年の公表値による。

(注2) 生鮮食品…生鮮魚介、生鮮野菜、生鮮果物

(全 国)

2020年=100

| 食 料   | 生鮮食品  | 生鮮食品を除く食料 | 住 居   | 光熱・水道 | 家具・家事用品 | 被服及び履物 | 保健医療  | 交通・通信 | 教 育   | 教養娯楽  | 諸雑費   | エネルギー |
|-------|-------|-----------|-------|-------|---------|--------|-------|-------|-------|-------|-------|-------|
| 104.5 | 106.7 | 104.1     | 101.3 | 116.3 | 105.5   | 102.0  | 99.3  | 93.5  | 100.9 | 102.7 | 102.2 | 121.7 |
| 112.9 | 114.6 | 112.6     | 102.4 | 108.5 | 113.8   | 105.7  | 101.2 | 95.8  | 102.1 | 107.1 | 103.7 | 114.4 |
| 117.8 | 122.6 | 116.9     | 103.1 | 112.8 | 118.4   | 108.2  | 102.8 | 97.4  | 101.6 | 112.9 | 104.8 | 118.7 |
| 125.8 | 129.4 | 125.2     | 104.0 | 116.9 | 121.6   | 111.1  | 104.3 | 100.0 | 97.1  | 115.6 | 105.9 | 123.0 |
| 102.0 | 106.5 | 101.2     | 100.7 | 108.3 | 100.8   | 99.4   | 99.2  | 92.4  | 100.4 | 101.4 | 101.7 | 113.1 |
| 102.3 | 107.1 | 101.5     | 100.8 | 111.1 | 100.5   | 99.7   | 99.4  | 92.7  | 100.3 | 101.8 | 101.8 | 116.5 |
| 102.5 | 105.9 | 101.9     | 100.8 | 113.3 | 101.8   | 100.9  | 99.4  | 93.2  | 100.5 | 102.2 | 101.9 | 119.5 |
| 102.9 | 105.9 | 102.4     | 101.0 | 114.3 | 103.7   | 102.4  | 98.9  | 93.0  | 101.1 | 103.1 | 102.1 | 120.1 |
| 103.4 | 105.5 | 102.6     | 101.1 | 115.2 | 105.1   | 102.4  | 99.0  | 92.8  | 101.1 | 103.6 | 102.1 | 120.3 |
| 103.6 | 105.7 | 103.2     | 101.2 | 115.6 | 105.7   | 102.1  | 99.0  | 92.9  | 101.0 | 102.3 | 102.1 | 121.0 |
| 104.0 | 104.9 | 103.8     | 101.2 | 117.0 | 106.3   | 100.7  | 99.1  | 94.3  | 101.0 | 103.2 | 102.2 | 122.5 |
| 104.5 | 106.4 | 104.2     | 101.3 | 117.9 | 106.8   | 99.6   | 99.1  | 94.3  | 101.0 | 104.9 | 102.4 | 123.2 |
| 105.6 | 108.5 | 105.0     | 101.3 | 118.5 | 108.4   | 103.6  | 99.2  | 94.1  | 101.0 | 103.8 | 102.4 | 124.3 |
| 107.1 | 109.6 | 106.7     | 101.8 | 119.7 | 108.7   | 104.4  | 99.6  | 94.2  | 101.0 | 103.0 | 102.6 | 125.1 |
| 107.8 | 107.2 | 107.9     | 101.9 | 121.0 | 109.6   | 105.1  | 99.7  | 94.3  | 101.0 | 101.6 | 102.7 | 126.1 |
| 107.9 | 105.7 | 108.3     | 102.0 | 123.3 | 108.6   | 104.2  | 99.6  | 94.4  | 101.0 | 101.9 | 102.8 | 128.4 |
| 109.5 | 114.2 | 108.7     | 102.0 | 124.5 | 108.5   | 102.6  | 99.7  | 94.4  | 101.0 | 103.0 | 102.9 | 129.6 |
| 110.0 | 113.3 | 109.4     | 102.1 | 110.8 | 109.2   | 103.2  | 100.3 | 94.3  | 101.3 | 103.4 | 103.2 | 115.7 |
| 110.4 | 111.6 | 110.2     | 102.1 | 110.2 | 111.4   | 104.6  | 100.7 | 94.6  | 101.4 | 104.5 | 103.3 | 115.0 |
| 111.6 | 111.4 | 111.6     | 102.2 | 109.9 | 114.1   | 106.3  | 100.6 | 94.6  | 102.4 | 106.3 | 103.3 | 114.8 |
| 112.2 | 113.1 | 112.1     | 102.3 | 105.6 | 115.2   | 106.3  | 101.1 | 94.9  | 102.4 | 107.1 | 103.4 | 110.4 |
| 112.2 | 109.7 | 112.7     | 102.3 | 108.0 | 114.8   | 106.1  | 101.3 | 94.9  | 102.4 | 105.9 | 103.6 | 113.1 |
| 113.1 | 111.7 | 113.4     | 102.4 | 105.8 | 115.3   | 104.8  | 101.3 | 96.4  | 102.4 | 108.1 | 103.5 | 111.8 |
| 113.5 | 112.1 | 113.8     | 102.4 | 103.4 | 114.4   | 104.0  | 101.4 | 97.4  | 102.4 | 110.1 | 104.1 | 111.1 |
| 115.0 | 119.0 | 114.3     | 102.5 | 101.5 | 115.0   | 107.1  | 101.6 | 97.3  | 102.4 | 108.6 | 104.2 | 109.8 |
| 116.3 | 125.0 | 114.8     | 102.5 | 107.7 | 116.2   | 107.5  | 101.9 | 97.2  | 102.4 | 109.6 | 104.2 | 114.3 |
| 115.6 | 118.4 | 115.2     | 102.6 | 107.2 | 116.3   | 108.0  | 102.2 | 96.9  | 102.4 | 109.2 | 104.2 | 113.3 |
| 115.2 | 116.0 | 115.1     | 102.6 | 107.1 | 115.7   | 107.4  | 102.0 | 97.1  | 102.4 | 109.8 | 104.1 | 113.5 |
| 115.7 | 119.5 | 115.0     | 102.7 | 107.2 | 115.6   | 105.7  | 102.1 | 97.2  | 102.4 | 110.0 | 104.1 | 113.8 |
| 115.3 | 116.2 | 115.1     | 102.8 | 107.4 | 114.8   | 105.9  | 102.1 | 97.0  | 102.6 | 111.0 | 104.3 | 113.7 |
| 115.7 | 117.7 | 115.3     | 102.8 | 108.3 | 114.9   | 107.0  | 102.2 | 96.9  | 102.7 | 112.1 | 104.4 | 114.3 |
| 116.4 | 121.5 | 115.5     | 102.8 | 108.8 | 117.0   | 108.7  | 101.9 | 97.2  | 101.4 | 112.9 | 104.5 | 114.9 |
| 116.8 | 123.1 | 115.7     | 102.9 | 112.6 | 118.6   | 108.7  | 102.2 | 97.1  | 101.3 | 112.8 | 104.6 | 118.4 |
| 116.3 | 118.5 | 115.9     | 102.9 | 116.1 | 119.0   | 108.4  | 102.7 | 97.3  | 101.3 | 111.8 | 104.8 | 121.8 |
| 116.4 | 116.4 | 116.3     | 103.0 | 119.4 | 119.5   | 107.2  | 102.8 | 97.6  | 101.3 | 112.9 | 104.8 | 125.2 |
| 117.6 | 120.8 | 117.1     | 103.1 | 118.9 | 120.3   | 106.3  | 103.0 | 97.6  | 101.3 | 115.4 | 104.9 | 124.5 |
| 119.0 | 125.6 | 117.8     | 103.2 | 110.5 | 120.6   | 109.8  | 103.2 | 97.4  | 101.3 | 113.3 | 105.1 | 116.3 |
| 120.4 | 127.6 | 119.2     | 103.4 | 111.1 | 121.3   | 110.0  | 103.6 | 97.7  | 101.3 | 114.2 | 105.4 | 116.9 |
| 121.3 | 128.6 | 119.9     | 103.5 | 114.4 | 120.5   | 110.8  | 103.8 | 97.8  | 101.3 | 114.1 | 105.4 | 120.1 |
| 122.5 | 136.0 | 120.1     | 103.5 | 119.3 | 119.1   | 110.5  | 103.7 | 98.1  | 101.3 | 114.2 | 105.3 | 125.0 |
| 124.7 | 145.7 | 121.0     | 103.5 | 119.3 | 119.6   | 108.6  | 103.9 | 99.1  | 101.3 | 112.9 | 105.6 | 126.1 |
| 124.1 | 138.0 | 121.6     | 103.6 | 114.2 | 119.4   | 108.8  | 103.9 | 99.3  | 101.5 | 113.3 | 105.5 | 121.6 |
| 124.2 | 134.0 | 122.5     | 103.6 | 114.5 | 120.0   | 110.1  | 104.2 | 99.5  | 101.5 | 114.3 | 105.6 | 121.9 |
| 124.0 | 126.2 | 123.6     | 103.9 | 117.9 | 121.8   | 111.6  | 104.2 | 99.9  | 95.7  | 115.9 | 105.8 | 125.6 |
| 124.4 | 122.9 | 124.6     | 104.0 | 121.2 | 122.1   | 111.5  | 104.3 | 99.6  | 95.7  | 116.1 | 106.0 | 128.0 |
| 124.6 | 120.5 | 125.4     | 104.0 | 120.1 | 122.3   | 111.3  | 104.3 | 99.6  | 95.6  | 115.0 | 106.0 | 125.3 |
| 125.1 | 120.3 | 126.0     | 104.1 | 119.1 | 122.5   | 110.1  | 104.4 | 100.2 | 95.6  | 115.9 | 106.1 | 124.8 |
| 126.1 | 124.2 | 126.4     | 104.2 | 114.2 | 122.7   | 109.4  | 104.3 | 100.6 | 95.6  | 118.0 | 106.3 | 120.4 |
| 127.0 | 128.2 | 126.7     | 104.2 | 112.6 | 121.8   | 112.5  | 104.4 | 100.4 | 95.6  | 115.5 | 105.8 | 119.0 |
| 128.1 | 130.3 | 127.7     | 104.3 | 113.5 | 123.4   | 112.8  | 104.5 | 101.2 | 95.6  | 117.2 | 106.2 | 119.3 |
| 128.6 | 130.6 | 128.3     | 104.5 | 117.9 | 122.7   | 113.3  | 104.6 | 101.0 | 95.6  | 116.8 | 106.1 | 123.0 |
| 128.8 | 132.3 | 128.2     | 104.5 | 117.7 | 121.1   | 112.7  | 104.5 | 100.0 | 95.6  | 116.8 | 106.1 | 121.1 |

(注3) エネルギー…電気代、都市ガス代、プロパンガス、灯油、ガソリン

[参考] 第1-3表 10 大 費 目 指 数

| 年 月       | 総 合   |            |                | 生鮮食品を除く総合 |            |                | 生 鮮 食 品 及 び<br>エネルギーを除く総合 |            |                | 食料(酒類を除く)及び<br>エネルギーを除く総合 |            |                |
|-----------|-------|------------|----------------|-----------|------------|----------------|---------------------------|------------|----------------|---------------------------|------------|----------------|
|           | 指数    | 前月比<br>(%) | 前年(同月)比<br>(%) | 指数        | 前月比<br>(%) | 前年(同月)比<br>(%) | 指数                        | 前月比<br>(%) | 前年(同月)比<br>(%) | 指数                        | 前月比<br>(%) | 前年(同月)比<br>(%) |
| 2022年 平均  | 101.9 | -          | 2.5            | 101.8     | -          | 2.2            | 99.9                      | -          | 0.9            | 98.5                      | -          | ▲ 0.3          |
| 2023年     | 104.8 | -          | 2.9            | 104.5     | -          | 2.7            | 103.5                     | -          | 3.5            | 100.6                     | -          | 2.2            |
| 2024年     | 107.4 | -          | 2.4            | 106.8     | -          | 2.2            | 105.8                     | -          | 2.3            | 102.3                     | -          | 1.6            |
| 2025年     | 110.8 | -          | 3.2            | 110.1     | -          | 3.0            | 109.0                     | -          | 3.0            | 103.7                     | -          | 1.4            |
| 2022年 1 月 | 100.0 | 0.3        | 0.2            | 100.0     | 0.3        | 0.1            | 98.6                      | 0.1        | ▲ 1.4          | 97.7                      | ▲ 0.2      | ▲ 2.4          |
| 2         | 100.5 | 0.5        | 1.0            | 100.4     | 0.4        | 0.7            | 98.8                      | 0.2        | ▲ 1.1          | 97.7                      | 0.0        | ▲ 2.2          |
| 3         | 100.9 | 0.4        | 1.2            | 100.7     | 0.3        | 0.8            | 98.9                      | 0.2        | ▲ 1.0          | 97.8                      | 0.1        | ▲ 2.1          |
| 4         | 101.0 | 0.2        | 2.3            | 100.9     | 0.2        | 1.9            | 99.2                      | 0.2        | 0.4            | 98.0                      | 0.1        | ▲ 0.5          |
| 5         | 101.4 | 0.3        | 2.3            | 101.2     | 0.3        | 1.8            | 99.5                      | 0.3        | 0.5            | 98.2                      | 0.3        | ▲ 0.4          |
| 6         | 101.4 | 0.1        | 2.2            | 101.3     | 0.1        | 2.0            | 99.6                      | 0.1        | 0.8            | 98.2                      | ▲ 0.1      | ▲ 0.3          |
| 7         | 101.7 | 0.3        | 2.5            | 101.7     | 0.4        | 2.2            | 99.9                      | 0.3        | 1.1            | 98.5                      | 0.3        | ▲ 0.1          |
| 8         | 102.2 | 0.4        | 2.7            | 102.1     | 0.4        | 2.7            | 100.2                     | 0.3        | 1.5            | 98.7                      | 0.3        | 0.4            |
| 9         | 102.8 | 0.6        | 3.1            | 102.6     | 0.5        | 3.1            | 100.6                     | 0.3        | 1.9            | 98.9                      | 0.2        | 0.7            |
| 10        | 103.5 | 0.7        | 3.9            | 103.2     | 0.6        | 3.7            | 101.1                     | 0.5        | 2.5            | 99.1                      | 0.2        | 1.1            |
| 11        | 103.7 | 0.2        | 4.0            | 103.6     | 0.4        | 3.8            | 101.4                     | 0.3        | 2.9            | 99.4                      | 0.2        | 1.4            |
| 12        | 103.7 | 0.0        | 4.0            | 103.7     | 0.1        | 4.0            | 101.4                     | 0.0        | 2.9            | 99.2                      | ▲ 0.2      | 1.3            |
| 2023年 1 月 | 104.2 | 0.4        | 4.2            | 103.8     | 0.1        | 3.9            | 101.5                     | 0.1        | 2.9            | 99.3                      | 0.1        | 1.6            |
| 2         | 103.2 | ▲ 1.0      | 2.6            | 102.9     | ▲ 0.9      | 2.6            | 101.6                     | 0.1        | 2.9            | 99.2                      | ▲ 0.1      | 1.5            |
| 3         | 103.6 | 0.4        | 2.7            | 103.4     | 0.4        | 2.6            | 102.2                     | 0.5        | 3.3            | 99.6                      | 0.4        | 1.8            |
| 4         | 104.2 | 0.6        | 3.1            | 104.0     | 0.6        | 3.1            | 102.8                     | 0.6        | 3.7            | 100.1                     | 0.5        | 2.2            |
| 5         | 104.3 | 0.1        | 2.9            | 104.0     | 0.0        | 2.8            | 103.3                     | 0.4        | 3.8            | 100.6                     | 0.4        | 2.4            |
| 6         | 104.6 | 0.2        | 3.1            | 104.5     | 0.4        | 3.2            | 103.4                     | 0.1        | 3.8            | 100.5                     | ▲ 0.1      | 2.3            |
| 7         | 104.9 | 0.4        | 3.1            | 104.8     | 0.3        | 3.0            | 103.9                     | 0.5        | 4.0            | 100.9                     | 0.5        | 2.5            |
| 8         | 105.3 | 0.4        | 3.1            | 105.1     | 0.3        | 2.9            | 104.2                     | 0.3        | 4.0            | 101.2                     | 0.3        | 2.5            |
| 9         | 105.5 | 0.2        | 2.7            | 104.9     | ▲ 0.1      | 2.3            | 104.2                     | 0.0        | 3.6            | 101.2                     | 0.0        | 2.2            |
| 10        | 106.3 | 0.8        | 2.7            | 105.5     | 0.6        | 2.3            | 104.6                     | 0.4        | 3.5            | 101.5                     | 0.4        | 2.4            |
| 11        | 105.9 | ▲ 0.4      | 2.1            | 105.5     | 0.0        | 1.9            | 104.7                     | 0.1        | 3.3            | 101.6                     | 0.1        | 2.3            |
| 12        | 105.9 | 0.0        | 2.1            | 105.7     | 0.1        | 1.9            | 104.9                     | 0.2        | 3.4            | 101.6                     | 0.0        | 2.4            |
| 2024年 1 月 | 106.0 | 0.1        | 1.7            | 105.6     | 0.0        | 1.7            | 104.8                     | ▲ 0.1      | 3.3            | 101.7                     | 0.1        | 2.5            |
| 2         | 105.5 | ▲ 0.4      | 2.3            | 105.3     | ▲ 0.3      | 2.3            | 104.5                     | ▲ 0.3      | 2.8            | 101.4                     | ▲ 0.4      | 2.2            |
| 3         | 106.1 | 0.5        | 2.4            | 105.6     | 0.3        | 2.2            | 104.8                     | 0.3        | 2.6            | 101.6                     | 0.3        | 2.0            |
| 4         | 106.1 | 0.1        | 1.9            | 105.7     | 0.0        | 1.6            | 105.0                     | 0.2        | 2.1            | 101.8                     | 0.2        | 1.7            |
| 5         | 107.1 | 0.9        | 2.6            | 106.6     | 0.9        | 2.5            | 105.6                     | 0.6        | 2.2            | 102.3                     | 0.5        | 1.7            |
| 6         | 107.2 | 0.1        | 2.5            | 107.0     | 0.3        | 2.4            | 105.7                     | 0.1        | 2.3            | 102.3                     | 0.0        | 1.9            |
| 7         | 107.7 | 0.5        | 2.6            | 107.5     | 0.5        | 2.6            | 106.0                     | 0.3        | 2.0            | 102.4                     | 0.1        | 1.5            |
| 8         | 107.8 | 0.1        | 2.3            | 107.4     | ▲ 0.1      | 2.2            | 105.9                     | 0.0        | 1.6            | 102.4                     | 0.0        | 1.2            |
| 9         | 108.2 | 0.4        | 2.5            | 107.4     | 0.0        | 2.4            | 106.7                     | 0.7        | 2.3            | 102.9                     | 0.5        | 1.7            |
| 10        | 108.3 | 0.1        | 1.9            | 107.6     | 0.1        | 1.9            | 106.8                     | 0.1        | 2.1            | 102.8                     | ▲ 0.1      | 1.2            |
| 11        | 108.9 | 0.5        | 2.8            | 107.9     | 0.4        | 2.3            | 106.9                     | 0.1        | 2.1            | 102.7                     | ▲ 0.1      | 1.0            |
| 12        | 109.7 | 0.8        | 3.6            | 108.5     | 0.6        | 2.7            | 107.2                     | 0.3        | 2.2            | 102.8                     | 0.2        | 1.2            |
| 2025年 1 月 | 110.5 | 0.7        | 4.2            | 109.0     | 0.4        | 3.2            | 107.5                     | 0.3        | 2.6            | 102.9                     | 0.0        | 1.1            |
| 2         | 109.8 | ▲ 0.6      | 4.0            | 108.6     | ▲ 0.4      | 3.1            | 107.5                     | 0.0        | 2.9            | 102.8                     | 0.0        | 1.5            |
| 3         | 109.9 | 0.1        | 3.6            | 109.0     | 0.4        | 3.2            | 107.9                     | 0.4        | 3.0            | 103.1                     | 0.3        | 1.5            |
| 4         | 110.2 | 0.2        | 3.8            | 109.6     | 0.6        | 3.8            | 108.3                     | 0.3        | 3.1            | 103.3                     | 0.2        | 1.5            |
| 5         | 110.7 | 0.5        | 3.4            | 110.4     | 0.7        | 3.6            | 108.9                     | 0.5        | 3.1            | 103.5                     | 0.2        | 1.2            |
| 6         | 110.4 | ▲ 0.3      | 3.0            | 110.2     | ▲ 0.2      | 3.1            | 109.0                     | 0.1        | 3.1            | 103.3                     | ▲ 0.2      | 1.0            |
| 7         | 110.8 | 0.4        | 2.9            | 110.5     | 0.3        | 2.8            | 109.3                     | 0.3        | 3.2            | 103.9                     | 0.5        | 1.4            |
| 8         | 110.9 | 0.1        | 2.9            | 110.4     | ▲ 0.1      | 2.8            | 109.6                     | 0.3        | 3.5            | 104.2                     | 0.3        | 1.8            |
| 9         | 110.8 | ▲ 0.1      | 2.4            | 110.2     | ▲ 0.2      | 2.6            | 109.5                     | ▲ 0.1      | 2.7            | 104.1                     | ▲ 0.2      | 1.1            |
| 10        | 111.6 | 0.7        | 3.0            | 110.8     | 0.6        | 3.0            | 110.1                     | 0.6        | 3.1            | 104.5                     | 0.5        | 1.7            |
| 11        | 111.9 | 0.3        | 2.8            | 111.1     | 0.3        | 2.9            | 110.2                     | 0.1        | 3.0            | 104.4                     | ▲ 0.1      | 1.7            |
| 12        | 111.8 | ▲ 0.1      | 1.9            | 111.0     | ▲ 0.1      | 2.3            | 110.3                     | 0.1        | 2.9            | 104.4                     | 0.0        | 1.5            |

(注) 前年(同月)比は各基準年の公表値による。

## (福山市)

2020年=100

| 食料    | 住居    | 光熱・水道 | 家具・家事用品 | 被服及び履物 | 保健医療  | 交通・通信 | 教育    | 教養娯楽  | 諸雑費   |
|-------|-------|-------|---------|--------|-------|-------|-------|-------|-------|
| 104.7 | 100.0 | 115.4 | 104.3   | 101.2  | 98.6  | 94.5  | 100.8 | 102.6 | 102.1 |
| 112.7 | 100.7 | 108.1 | 113.1   | 103.8  | 99.9  | 96.2  | 103.3 | 106.0 | 103.4 |
| 117.7 | 100.3 | 109.6 | 119.8   | 107.1  | 101.0 | 97.8  | 104.0 | 110.8 | 104.4 |
| 126.2 | 100.7 | 112.4 | 123.1   | 110.8  | 102.7 | 101.1 | 96.5  | 112.7 | 105.7 |
| 101.5 | 99.8  | 108.0 | 99.1    | 102.2  | 98.5  | 93.4  | 99.7  | 101.6 | 101.9 |
| 102.4 | 99.8  | 110.2 | 100.3   | 100.3  | 98.9  | 93.9  | 99.7  | 102.0 | 101.7 |
| 103.0 | 99.8  | 112.0 | 100.5   | 100.8  | 99.0  | 94.3  | 100.2 | 101.8 | 102.1 |
| 103.3 | 99.8  | 112.3 | 100.3   | 101.4  | 98.2  | 94.0  | 100.5 | 102.8 | 102.2 |
| 103.9 | 99.9  | 112.8 | 102.7   | 101.5  | 98.4  | 93.8  | 101.1 | 103.2 | 102.0 |
| 104.1 | 99.8  | 113.1 | 105.0   | 100.8  | 98.4  | 93.7  | 101.2 | 102.2 | 101.9 |
| 104.1 | 99.9  | 114.7 | 103.9   | 99.2   | 98.4  | 95.1  | 101.2 | 102.9 | 102.0 |
| 104.7 | 100.3 | 116.2 | 105.4   | 98.2   | 98.4  | 95.0  | 101.2 | 103.9 | 101.9 |
| 106.1 | 100.0 | 118.4 | 108.0   | 101.3  | 98.5  | 95.1  | 101.2 | 103.5 | 102.0 |
| 108.0 | 100.3 | 120.6 | 107.1   | 102.2  | 99.0  | 95.3  | 101.2 | 103.0 | 102.3 |
| 107.9 | 100.3 | 122.3 | 109.6   | 103.7  | 99.0  | 95.0  | 101.2 | 102.4 | 102.4 |
| 107.9 | 100.3 | 124.1 | 109.3   | 102.5  | 99.0  | 95.0  | 101.2 | 101.7 | 102.5 |
| 109.3 | 100.3 | 125.0 | 108.8   | 101.7  | 99.2  | 94.9  | 101.2 | 102.7 | 102.5 |
| 109.4 | 100.5 | 111.0 | 106.2   | 100.4  | 99.6  | 95.0  | 101.2 | 103.2 | 102.5 |
| 110.4 | 100.5 | 110.0 | 108.8   | 102.4  | 99.4  | 95.0  | 102.2 | 103.6 | 102.6 |
| 111.3 | 100.5 | 110.4 | 110.6   | 104.5  | 99.4  | 94.6  | 103.9 | 105.6 | 103.2 |
| 112.1 | 100.6 | 105.3 | 115.2   | 104.7  | 99.9  | 94.7  | 103.9 | 105.6 | 103.7 |
| 111.9 | 100.7 | 109.2 | 114.8   | 104.2  | 100.0 | 95.2  | 103.9 | 104.6 | 103.8 |
| 112.7 | 100.7 | 106.7 | 115.0   | 103.1  | 99.9  | 96.5  | 103.9 | 106.9 | 103.3 |
| 113.7 | 100.8 | 104.0 | 114.0   | 102.6  | 99.7  | 97.5  | 103.9 | 109.3 | 103.4 |
| 115.2 | 100.9 | 101.1 | 113.2   | 105.2  | 99.9  | 97.8  | 103.9 | 107.8 | 103.7 |
| 116.3 | 100.9 | 105.7 | 115.8   | 105.5  | 100.8 | 97.8  | 103.9 | 107.7 | 104.0 |
| 115.0 | 101.0 | 104.7 | 117.8   | 105.5  | 100.7 | 97.5  | 103.9 | 107.6 | 103.8 |
| 114.9 | 100.9 | 104.4 | 116.5   | 105.6  | 100.7 | 97.5  | 103.9 | 107.9 | 104.3 |
| 114.8 | 100.8 | 105.0 | 116.7   | 104.4  | 100.6 | 97.6  | 104.0 | 109.0 | 104.2 |
| 114.2 | 100.6 | 104.7 | 112.9   | 103.2  | 100.4 | 97.4  | 104.0 | 109.3 | 104.3 |
| 115.2 | 100.6 | 105.8 | 114.4   | 105.3  | 100.7 | 97.3  | 104.0 | 110.0 | 104.0 |
| 115.5 | 100.5 | 104.1 | 115.1   | 106.5  | 100.3 | 97.4  | 104.3 | 110.6 | 104.0 |
| 116.4 | 100.3 | 109.3 | 122.3   | 107.6  | 100.4 | 97.3  | 104.3 | 110.9 | 104.5 |
| 115.8 | 100.3 | 112.4 | 123.9   | 106.8  | 100.9 | 97.5  | 103.9 | 110.1 | 104.5 |
| 116.6 | 100.4 | 116.2 | 123.9   | 105.9  | 100.9 | 97.7  | 103.9 | 110.5 | 104.5 |
| 117.3 | 100.2 | 115.8 | 120.6   | 103.4  | 101.0 | 98.2  | 103.9 | 112.6 | 103.9 |
| 119.9 | 100.1 | 107.5 | 125.6   | 110.3  | 101.3 | 97.8  | 103.9 | 111.5 | 104.4 |
| 120.6 | 99.9  | 107.7 | 122.0   | 111.1  | 101.7 | 98.0  | 103.9 | 111.9 | 104.7 |
| 122.2 | 100.0 | 110.8 | 120.9   | 111.0  | 101.8 | 98.1  | 103.9 | 111.2 | 104.5 |
| 123.8 | 100.1 | 115.5 | 119.8   | 110.0  | 101.8 | 98.8  | 103.9 | 111.7 | 104.8 |
| 126.0 | 100.0 | 115.4 | 121.2   | 108.2  | 102.4 | 100.1 | 103.9 | 110.8 | 104.7 |
| 125.0 | 100.0 | 109.2 | 121.2   | 106.1  | 102.6 | 100.6 | 103.9 | 111.2 | 104.7 |
| 124.5 | 99.9  | 110.1 | 120.1   | 108.5  | 102.8 | 100.7 | 103.9 | 112.2 | 105.3 |
| 124.0 | 100.0 | 113.6 | 121.9   | 111.6  | 102.7 | 101.1 | 94.4  | 113.6 | 105.6 |
| 124.9 | 100.0 | 116.9 | 125.9   | 111.2  | 102.7 | 100.9 | 94.0  | 113.5 | 105.8 |
| 124.8 | 100.0 | 116.0 | 123.6   | 110.8  | 102.4 | 100.5 | 94.0  | 112.4 | 105.8 |
| 125.1 | 101.3 | 114.9 | 123.7   | 110.3  | 102.7 | 101.2 | 94.0  | 112.8 | 105.8 |
| 126.2 | 101.5 | 109.6 | 123.2   | 109.7  | 102.6 | 101.7 | 94.0  | 114.4 | 105.9 |
| 126.8 | 101.3 | 108.2 | 123.6   | 113.5  | 102.7 | 101.5 | 94.0  | 112.0 | 106.0 |
| 128.4 | 101.3 | 108.7 | 124.2   | 113.4  | 102.8 | 102.3 | 94.0  | 113.5 | 106.2 |
| 129.1 | 101.2 | 112.8 | 125.1   | 113.5  | 103.0 | 101.8 | 94.0  | 112.7 | 105.8 |
| 129.1 | 101.2 | 112.9 | 123.1   | 113.2  | 102.8 | 101.0 | 94.0  | 112.9 | 107.2 |

第2表 中 分 類 指 数

| 中 分 類                     | ウェイト  | 2025年11月 |            |              | 2025年12月 |            |        |       |        |
|---------------------------|-------|----------|------------|--------------|----------|------------|--------|-------|--------|
|                           |       | 指数       | 前月比<br>(%) | 前年同月比<br>(%) | 指数       | 前月比<br>(%) | 前年同月比  |       | 寄与度    |
|                           |       |          |            |              |          |            | 寄与度    | (%)   |        |
| 総 合                       | 10000 | 113.3    | 0.3        | 2.9          | 113.1    | ▲ 0.1      | ▲ 0.1  | 2.1   | 2.1    |
| 生 鮮 食 品 を 除 く 総 合         | 9602  | 112.4    | 0.3        | 3.2          | 112.2    | ▲ 0.2      | ▲ 0.19 | 2.3   | 2.19   |
| 持 家 の 帰 属 家 賃 を 除 く 総 合   | 8638  | 114.8    | 0.3        | 3.3          | 114.7    | ▲ 0.1      | ▲ 0.12 | 2.3   | 1.98   |
| 持家の帰属家賃及び<br>生鮮食品を除く総合    | 8240  | 113.9    | 0.3        | 3.5          | 113.6    | ▲ 0.2      | ▲ 0.19 | 2.6   | 2.12   |
| 生鮮食品及び<br>エネルギーを除く総合      | 8932  | 111.8    | 0.0        | 3.2          | 111.7    | ▲ 0.1      | ▲ 0.07 | 2.8   | 2.46   |
| 食料(酒類を除く)及び<br>エネルギーを除く総合 | 6862  | 106.0    | ▲ 0.1      | 1.7          | 106.0    | 0.0        | ▲ 0.01 | 1.5   | 0.95   |
| 食 料                       | 2595  | 130.4    | 0.3        | 5.9          | 130.4    | 0.0        | 0.00   | 4.8   | 1.41   |
| 生 鮮 食 品                   | 398   | 134.0    | ▲ 0.4      | ▲ 1.0        | 135.9    | 1.4        | 0.07   | ▲ 2.8 | ▲ 0.14 |
| 生 鮮 食 品 を 除 く 食 料         | 2197  | 129.8    | 0.4        | 7.3          | 129.5    | ▲ 0.3      | ▲ 0.07 | 6.4   | 1.55   |
| 穀 類                       | 204   | 152.7    | 0.3        | 18.2         | 150.2    | ▲ 1.6      | ▲ 0.04 | 14.0  | 0.34   |
| 魚 介 類                     | 189   | 136.4    | 2.9        | 7.6          | 140.6    | 3.1        | 0.07   | 8.5   | 0.19   |
| 生 鮮 魚 介 類                 | 113   | 140.6    | 4.8        | 8.2          | 148.1    | 5.3        | 0.07   | 10.2  | 0.14   |
| 肉 類                       | 280   | 129.9    | 1.0        | 3.8          | 130.5    | 0.5        | 0.02   | 4.8   | 0.15   |
| 乳 卵 類                     | 136   | 134.8    | 0.4        | 8.6          | 135.8    | 0.7        | 0.01   | 6.5   | 0.10   |
| 野 菜 ・ 海 藻 類               | 271   | 133.2    | ▲ 0.3      | ▲ 1.4        | 130.5    | ▲ 2.1      | ▲ 0.07 | ▲ 5.1 | ▲ 0.17 |
| 生 鮮 野 菜 類                 | 185   | 134.8    | ▲ 0.3      | ▲ 4.6        | 130.8    | ▲ 3.0      | ▲ 0.06 | ▲ 9.6 | ▲ 0.23 |
| 果 物                       | 109   | 124.2    | ▲ 6.1      | ▲ 3.0        | 130.2    | 4.8        | 0.06   | ▲ 2.8 | ▲ 0.04 |
| 生 鮮 果 物                   | 100   | 124.9    | ▲ 6.6      | ▲ 4.2        | 131.4    | 5.1        | 0.06   | ▲ 3.9 | ▲ 0.05 |
| 油 脂 ・ 調 味 料               | 125   | 127.2    | 1.8        | 5.3          | 124.8    | ▲ 1.9      | ▲ 0.03 | 3.9   | 0.05   |
| 菓 子 類                     | 228   | 143.6    | 0.1        | 10.1         | 143.4    | ▲ 0.1      | 0.00   | 9.5   | 0.25   |
| 調 理 食 品                   | 358   | 128.6    | 0.6        | 6.3          | 129.2    | 0.4        | 0.02   | 6.2   | 0.24   |
| 飲 料                       | 152   | 131.1    | 0.6        | 7.2          | 129.1    | ▲ 1.5      | ▲ 0.03 | 5.2   | 0.09   |
| 酒 類                       | 127   | 116.1    | 0.1        | 3.8          | 115.0    | ▲ 0.9      | ▲ 0.01 | 3.2   | 0.04   |
| 外 食                       | 417   | 115.1    | 0.0        | 4.3          | 115.4    | 0.2        | 0.01   | 3.7   | 0.16   |
| 住 居                       | 2043  | 105.5    | 0.0        | 1.5          | 105.6    | 0.0        | 0.00   | 1.2   | 0.23   |
| 持 家 の 帰 属 家 賃 を 除 く 住 居   | 681   | 110.1    | 0.0        | 3.2          | 110.2    | 0.1        | 0.01   | 2.4   | 0.16   |
| 家 賃                       | 1763  | 103.0    | 0.0        | 0.7          | 103.0    | 0.0        | ▲ 0.01 | 0.6   | 0.10   |
| 持家の帰属家賃を除く家賃              | 401   | 102.2    | 0.0        | 0.8          | 102.1    | ▲ 0.1      | 0.00   | 0.7   | 0.02   |
| 設 備 修 繕 ・ 維 持             | 280   | 121.5    | ▲ 0.2      | 6.2          | 121.8    | 0.3        | 0.01   | 4.5   | 0.13   |
| 光 熱 ・ 水 道                 | 649   | 112.7    | 4.4        | 1.7          | 112.6    | 0.0        | 0.00   | ▲ 2.5 | ▲ 0.17 |
| 電 気 代 料                   | 336   | 115.3    | 6.8        | 2.9          | 115.4    | 0.1        | 0.00   | ▲ 3.9 | ▲ 0.14 |
| ガ ス 代 料                   | 145   | 116.4    | 3.7        | 0.3          | 116.1    | ▲ 0.2      | 0.00   | ▲ 2.3 | ▲ 0.04 |
| 他 の 光 熱 料                 | 17    | 140.8    | 0.0        | 4.4          | 138.7    | ▲ 1.5      | 0.00   | 2.9   | 0.01   |
| 上 下 水 道 料                 | 150   | 100.0    | 0.0        | 0.0          | 100.0    | 0.0        | 0.00   | 0.0   | 0.00   |
| 家 具 ・ 家 事 用 品             | 387   | 121.2    | ▲ 0.3      | 0.3          | 120.0    | ▲ 1.0      | ▲ 0.04 | 0.8   | 0.03   |
| 家 庭 用 耐 久 財 産 品           | 137   | 125.5    | 0.2        | 1.8          | 122.2    | ▲ 2.6      | ▲ 0.04 | 1.6   | 0.02   |
| 家 室 内 装 備 品               | 29    | 112.9    | 0.4        | ▲ 1.8        | 111.5    | ▲ 1.2      | 0.00   | ▲ 2.0 | ▲ 0.01 |
| 寝 具 類                     | 24    | 117.7    | ▲ 2.4      | ▲ 4.5        | 123.4    | 4.9        | 0.01   | 6.0   | 0.02   |
| 家 事 雑 貨                   | 77    | 120.0    | 0.7        | 1.3          | 117.6    | ▲ 2.0      | ▲ 0.02 | ▲ 0.5 | 0.00   |
| 家 事 用 消 耗 品               | 103   | 122.2    | ▲ 1.6      | ▲ 0.5        | 123.0    | 0.6        | 0.01   | 0.4   | 0.01   |
| 家 事 サ ー ビ ス               | 17    | 106.0    | 0.7        | 0.0          | 106.0    | 0.0        | 0.00   | 0.0   | 0.00   |

(注1) 生鮮食品…生鮮魚介、生鮮野菜、生鮮果物

## (広島市)

2020年=100

| 中 分 類                   | ウエイト | 2025年11月 |            |              | 2025年12月 |            |        |              |        |
|-------------------------|------|----------|------------|--------------|----------|------------|--------|--------------|--------|
|                         |      | 指数       | 前月比<br>(%) | 前年同月比<br>(%) | 指数       | 前月比<br>(%) | 寄与度    | 前年同月比<br>(%) | 寄与度    |
|                         |      |          |            |              |          |            |        |              |        |
| 被 服 及 び 履 物             | 362  | 112.8    | 0.1        | 2.1          | 111.6    | ▲ 1.0      | ▲ 0.04 | 1.7          | 0.06   |
| 衣 料                     | 158  | 114.3    | 0.9        | 3.3          | 113.2    | ▲ 1.0      | ▲ 0.02 | 3.2          | 0.05   |
| 和 服                     | 2    | 94.6     | ▲ 4.4      | ▲ 3.1        | 94.6     | 0.0        | 0.00   | ▲ 3.1        | 0.00   |
| 洋 服                     | 156  | 114.5    | 0.9        | 3.4          | 113.4    | ▲ 1.0      | ▲ 0.02 | 3.2          | 0.05   |
| シャツ・セーター・下着類            | 112  | 110.1    | ▲ 0.8      | 0.2          | 108.1    | ▲ 1.9      | ▲ 0.02 | ▲ 1.0        | ▲ 0.01 |
| シャツ・セーター類               | 79   | 107.6    | ▲ 1.0      | 1.5          | 104.6    | ▲ 2.8      | ▲ 0.02 | ▲ 0.8        | ▲ 0.01 |
| 下 着 類                   | 33   | 116.2    | ▲ 0.2      | ▲ 2.5        | 116.4    | 0.2        | 0.00   | ▲ 1.5        | ▲ 0.01 |
| 履 物 類                   | 46   | 110.1    | 0.0        | 1.3          | 110.3    | 0.2        | 0.00   | 1.6          | 0.01   |
| 他 の 被 服                 | 29   | 109.4    | ▲ 0.8      | 2.3          | 109.0    | ▲ 0.3      | 0.00   | 3.7          | 0.01   |
| 被 服 関 連 サ ー ビ ス         | 18   | 128.4    | 0.0        | 5.2          | 128.4    | 0.0        | 0.00   | 3.0          | 0.01   |
| 保 健 医 療                 | 501  | 102.6    | 0.4        | 1.1          | 102.2    | ▲ 0.4      | ▲ 0.02 | 0.7          | 0.03   |
| 医 薬 品 ・ 健 康 保 持 用 摂 取 品 | 132  | 110.5    | 0.9        | 3.7          | 109.3    | ▲ 1.0      | ▲ 0.01 | 2.3          | 0.03   |
| 保 健 医 療 用 品 ・ 器 具       | 105  | 101.3    | 0.3        | 0.6          | 100.8    | ▲ 0.5      | 0.00   | 0.2          | 0.00   |
| 保 健 医 療 サ ー ビ ス         | 264  | 99.2     | 0.2        | 0.0          | 99.2     | 0.0        | 0.00   | 0.0          | 0.00   |
| 交 通 ・ 通 信               | 1509 | 100.9    | ▲ 0.2      | 4.1          | 99.9     | ▲ 1.0      | ▲ 0.13 | 2.2          | 0.29   |
| 交 通                     | 203  | 107.3    | 0.3        | 4.7          | 107.1    | ▲ 0.2      | 0.00   | 4.5          | 0.08   |
| 自 動 車 等 関 係 費           | 863  | 111.6    | ▲ 0.4      | 3.0          | 109.9    | ▲ 1.5      | ▲ 0.13 | 0.3          | 0.02   |
| 通 信                     | 443  | 77.1     | ▲ 0.2      | 7.1          | 77.2     | 0.1        | 0.00   | 6.3          | 0.18   |
| 教 育                     | 336  | 99.9     | 0.0        | ▲ 3.7        | 99.9     | 0.0        | 0.00   | ▲ 3.7        | ▲ 0.12 |
| 授 業 料 等                 | 238  | 92.8     | 0.0        | ▲ 7.1        | 92.8     | 0.0        | 0.00   | ▲ 7.1        | ▲ 0.15 |
| 教 科 書 ・ 学 習 参 考 教 材     | 9    | 109.5    | 0.0        | 1.2          | 109.5    | 0.0        | 0.00   | 1.2          | 0.00   |
| 補 習 教 育                 | 90   | 118.0    | 0.0        | 3.6          | 118.0    | 0.0        | 0.00   | 3.6          | 0.03   |
| 教 養 娛 楽                 | 952  | 114.5    | ▲ 0.7      | 1.7          | 115.0    | 0.4        | 0.04   | 1.5          | 0.14   |
| 教 養 娛 楽 用 耐 久 財         | 70   | 102.5    | ▲ 1.4      | ▲ 4.5        | 102.6    | 0.1        | 0.00   | ▲ 2.5        | ▲ 0.02 |
| 教 養 娛 楽 用 品             | 201  | 110.5    | ▲ 2.2      | 2.3          | 110.5    | 0.0        | 0.00   | 1.3          | 0.03   |
| 書 籍 ・ 他 の 印 刷 物         | 105  | 117.0    | 0.0        | 3.0          | 117.1    | 0.1        | 0.00   | 2.9          | 0.03   |
| 教 養 娛 楽 サ ー ビ ス         | 576  | 117.0    | ▲ 0.2      | 1.9          | 117.7    | 0.7        | 0.04   | 1.7          | 0.10   |
| 諸 雑 費                   | 666  | 107.1    | ▲ 0.1      | 1.6          | 108.0    | 0.9        | 0.06   | 2.3          | 0.14   |
| 理 美 容 サ ー ビ ス           | 126  | 110.1    | 0.0        | 2.7          | 110.1    | 0.0        | 0.00   | 2.4          | 0.03   |
| 理 美 容 用 品               | 176  | 102.9    | ▲ 0.5      | 1.9          | 102.2    | ▲ 0.7      | ▲ 0.01 | 1.5          | 0.02   |
| 身 の 回 り 用 品             | 73   | 122.3    | 0.0        | 2.5          | 122.3    | 0.0        | 0.00   | 0.7          | 0.01   |
| た ば こ                   | 27   | 115.1    | 0.0        | 0.3          | 115.1    | 0.0        | 0.00   | 0.3          | 0.00   |
| 他 の 諸 雑 費               | 265  | 103.4    | 0.1        | 0.6          | 106.3    | 2.8        | 0.07   | 3.4          | 0.08   |
| 《 別 掲 》                 |      |          |            |              |          |            |        |              |        |
| エ ネ ル ギ ー               | 670  | 121.0    | 3.9        | 2.2          | 118.9    | ▲ 1.8      | ▲ 0.13 | ▲ 3.5        | ▲ 0.26 |
| 教 育 関 係 費               | 405  | 102.6    | 0.0        | ▲ 2.7        | 102.6    | 0.0        | 0.00   | ▲ 2.5        | ▲ 0.10 |
| 教 養 娛 楽 関 係 費           | 1015 | 113.8    | ▲ 0.6      | 1.7          | 114.1    | 0.3        | 0.03   | 1.3          | 0.14   |
| 情 報 通 信 関 係 費           | 513  | 77.2     | 0.0        | 6.3          | 77.2     | 0.0        | 0.00   | 4.9          | 0.17   |

(注2) エネルギー…電気代、都市ガス代、プロパンガス、灯油、ガソリン

## (参考表) 小売物価統計調査

| 中分類             | 品目                    | 単位         | 銘柄改正<br>年月 | 2024年<br>平均 | 2024年<br>12月 | 2025年<br>1月 | 2025年<br>2月 |
|-----------------|-----------------------|------------|------------|-------------|--------------|-------------|-------------|
| 穀類              | うるち米(単一原料米,「コシヒカリ」)   | 1袋・5kg     |            | 2,891       | 3,742        | 3,931       | 4,471       |
|                 | うるち米(単一原料米,「コシヒカリ」以外) | 1袋・5kg     |            | 2,813       | 3,881        | 3,935       | 4,412       |
|                 | 食パン                   | 1kg        |            | 558         | 565          | 564         | 581         |
|                 | カップ麺                  | 1個・78g     |            | 196         | 195          | 194         | 202         |
| 魚介類<br>(生鮮魚介)   | まぐろ                   | 100g       |            | 452         | 467          | 469         | 459         |
|                 | あじ                    | 100g       |            | 125         | 107          | 106         | 113         |
|                 | いか                    | 100g       | 2025.1     | 177         | 277          | 217         | 255         |
| 肉類              | 牛肉(国産品) 1)            | 100g       |            | 878         | 898          | 889         | 819         |
|                 | 豚肉(国産品,バラ) 2)         | 100g       |            | 262         | 272          | 273         | 273         |
|                 | 鶏肉 3)                 | 100g       |            | 132         | 135          | 136         | 135         |
| 乳卵類             | 牛乳 4)                 | 1本・1,000mL |            | 245         | 247          | 247         | 247         |
|                 | 鶏卵                    | 1パック・10個   |            | 289         | 299          | 297         | 301         |
| 野菜・海藻<br>(生鮮野菜) | キャベツ                  | 1kg        |            | 211         | 376          | 444         | 377         |
|                 | はくさい                  | 1kg        |            | 262         | 276          | 378         | 384         |
|                 | だいこん                  | 1kg        |            | 226         | 277          | 279         | 258         |
| 果物<br>(生鮮果物)    | りんご 5)                | 1kg        |            | 785         | 761          | 873         | 831         |
|                 | ぶどう(デラウェア)            | 1kg        |            | 2,152       | ...          | ...         | ...         |
| 油脂・調味料          | みそ                    | 1個・750g    |            | 426         | 429          | 432         | 432         |
| 飲料              | 緑茶 6)                 | 100g       |            | 299         | 293          | 293         | 293         |
| 外食              | 中華そば                  | 1杯         |            | 869         | 873          | 873         | 873         |
|                 | すし(にぎりずし)             | 1人前        |            | 1,306       | 1,320        | 1,320       | 1,320       |
|                 | カレーライス                | 1皿         |            | 860         | 873          | 873         | 873         |
|                 | ハンバーガー                | 1人前        |            | 1,163       | 1,163        | 1,163       | 1,163       |
| 家賃              | 民営家賃                  | 1か月・3.3㎡   |            | 4,519       | 4,533        | 4,528       | 4,520       |
|                 | 公営家賃(公的住宅) 7)         | 1か月・3.3㎡   |            | 1,080       | 1,083        | 1,085       | 1,083       |
| ガス代             | プロパンガス 8)             | 1か月・10㎡    | 2025.4     | 9,319       | 9,657        | 9,657       | 8,370       |
| 他の光熱            | 灯油                    | 18L        |            | 2,285       | 2,298        | 2,370       | 2,370       |
| 家事用消耗品          | ラップ                   | 1本         |            | 372         | 360          | 363         | 353         |
|                 | トイレットペーパー             | 1,000m     |            | 793         | 806          | 789         | 800         |
|                 | 洗濯用洗剤                 | 1kg        |            | 463         | 465          | 461         | 469         |
| 洋服              | 男性用スーツ(春夏物, 中級)       | 1着         |            | 79,200      | ...          | ...         | ...         |
|                 | 男性用スーツ(秋冬物, 中級)       | 1着         |            | 79,200      | 79,200       | 81,950      | 81,950      |
| シャツ・セーター類       | ワイシャツ 9)              | 1枚         |            | 2,105       | 2,096        | 2,096       | 1,986       |
| 下着類             | 男性用シャツ 10)            | 1袋         |            | 2,070       | 2,068        | 2,068       | 2,068       |
|                 | 子供用下着                 | 1袋         |            | 1,134       | 1,144        | 1,144       | 1,144       |
| 被服関連サービス        | クリーニング代(ワイシャツ)        | 1枚         |            | 210         | 214          | 214         | 214         |
| 自動車等関係費         | ガソリン 11)              | 1L         |            | 181         | 183          | 190         | 192         |
|                 | 車庫借料                  | 1か月        |            | 12,100      | 12,100       | 12,100      | 12,100      |
| 理美容サービス         | パーマメント代               | 1回         | 2025.7     | 9,257       | 9,319        | 9,415       | 9,415       |

- 1)ロース  
 2)黒豚を除く  
 3)ブロイラー、もも肉  
 4)店頭売り、紙容器入り  
 5)ふじ又はつがる  
 6)煎茶  
 7)都道府県営住宅家賃  
 8)基本料金、従量料金及び設備料金の合計額(10㎡使用時)  
 9)長袖  
 10)半袖  
 11)レギュラー



# 主 要 品 目 の 小 売 価 格 (広島市)

(単位:円)

| 3月     | 4月     | 5月     | 6月     | 7月     | 8月     | 9月      | 10月     | 11月     | 2025年12月 |        |
|--------|--------|--------|--------|--------|--------|---------|---------|---------|----------|--------|
|        |        |        |        |        |        |         |         |         | 広島市      | 東京都区部  |
| 4,728  | 5,227  | 5,472  | 5,458  | 5,364  | 5,067  | 5,134   | 5,283   | 5,215   | 5,202    | 5,366  |
| 4,555  | 4,921  | 5,380  | 5,380  | 5,353  | 5,231  | 5,041   | 5,192   | 5,232   | 5,098    | 5,235  |
| 584    | 575    | 587    | 583    | 591    | 589    | 582     | 573     | 587     | 587      | 539    |
| 193    | 200    | 199    | 193    | 200    | 202    | 192     | 199     | 192     | 186      | 180    |
| 451    | 455    | 455    | 466    | 447    | 443    | 461     | 470     | 468     | 476      | 547    |
| 122    | 113    | 108    | 111    | 122    | 142    | 148     | 118     | 108     | 111      | 133    |
| 146    | 253    | 156    | 170    | 159    | 246    | 211     | 174     | 190     | 254      | 230    |
| 806    | 822    | 836    | 846    | 874    | 920    | 907     | 895     | 884     | 895      | 931    |
| 283    | 293    | 292    | 295    | 308    | 309    | 305     | 305     | 312     | 310      | 289    |
| 138    | 137    | 139    | 140    | 144    | 149    | 146     | 146     | 149     | 146      | 158    |
| 247    | 247    | 247    | 247    | 247    | 253    | 261     | 260     | 260     | 262      | 263    |
| 305    | 310    | 314    | 320    | 327    | 328    | 328     | 328     | 330     | 334      | 316    |
| 391    | 273    | 228    | 161    | 155    | 138    | 142     | 160     | 187     | 158      | 190    |
| 388    | 318    | 219    | 213    | 232    | 265    | 300     | 269     | 220     | 208      | 184    |
| 298    | 265    | 244    | 218    | 246    | 256    | 272     | 266     | 219     | 227      | 187    |
| 868    | 898    | 893    | 897    | 954    | 1,117  | 994     | 859     | 833     | 788      | 823    |
| ...    | ...    | ...    | 2,436  | 2,369  | 2,198  | 2,055   | ...     | ...     | ...      | ...    |
| 443    | 446    | 461    | 461    | 461    | 461    | 461     | 496     | 498     | 488      | 418    |
| 293    | 293    | 306    | 266    | 264    | 260    | 266     | 277     | 283     | 283      | 633    |
| 873    | 873    | 817    | 825    | 824    | 824    | 824     | 824     | 824     | 824      | 607    |
| 1,320  | 1,375  | 1,687  | 1,705  | 1,705  | 1,705  | 1,705   | 1,815   | 1,815   | 1,815    | 1,778  |
| 873    | 875    | 922    | 903    | 903    | 903    | 903     | 923     | 923     | 923      | 879    |
| 1,166  | 1,178  | 1,203  | 1,203  | 1,203  | 1,203  | 1,203   | 1,203   | 1,203   | 1,203    | 1,201  |
| 4,525  | 4,547  | 4,540  | 4,520  | 4,521  | 4,531  | 4,535   | 4,543   | 4,542   | 4,536    | 9,905  |
| 1,081  | 1,131  | 1,095  | 1,292  | 1,286  | 1,279  | 1,285   | 1,261   | 1,284   | 1,277    | 1,799  |
| 9,657  | 9,657  | 9,657  | 9,657  | 9,657  | 9,657  | 9,657   | 9,162   | 9,657   | 9,657    | 8,082  |
| 2,400  | 2,400  | 2,400  | 2,400  | 2,382  | 2,400  | 2,400   | 2,400   | 2,400   | 2,364    | 2,374  |
| 363    | 367    | 360    | 344    | 351    | 367    | 368     | 360     | 367     | 351      | 353    |
| 800    | 800    | 781    | 838    | 844    | 808    | 772     | 829     | 777     | 831      | 820    |
| 461    | 468    | 474    | 474    | 501    | 523    | 542     | 538     | 524     | 519      | 517    |
| 84,700 | 84,700 | 84,700 | 84,700 | 84,700 | 84,700 | ...     | ...     | ...     | ...      | ...    |
| ...    | ...    | ...    | ...    | ...    | ...    | 121,000 | 121,000 | 132,000 | 132,000  | 98,450 |
| 1,986  | 1,986  | 1,986  | 1,986  | 1,986  | 1,986  | 1,986   | 1,986   | 1,986   | 1,986    | 3,610  |
| 2,068  | 2,068  | 2,068  | 2,068  | 2,068  | 2,068  | 2,068   | 2,068   | 2,068   | 2,068    | 1,531  |
| 1,144  | 1,144  | 1,144  | 1,144  | 1,144  | 1,144  | 1,144   | 1,144   | 1,144   | 1,144    | 1,120  |
| 214    | 214    | 223    | 223    | 223    | 223    | 223     | 223     | 223     | 223      | 271    |
| 192    | 193    | 192    | 182    | 185    | 186    | 186     | 186     | 186     | 175      | 164    |
| 12,100 | 12,100 | 12,100 | 12,100 | 12,100 | 12,100 | 12,100  | 12,100  | 12,100  | 12,100   | 27,549 |
| 9,603  | 9,603  | 9,603  | 9,603  | 9,603  | 9,603  | 9,603   | 9,603   | 9,603   | 9,603    | 10,249 |

出典:総務省統計局「小売物価統計調査」より

(利用上の注意)

- ① 原則として、毎月同一の店舗において、同一の銘柄(基本銘柄)を調査し、調査価格の単純算術平均の結果を金額に応じて、円未満で四捨五入した消費税込みの価格である。
- ② 品目によっては、調査市の出回り状況に応じて調査する銘柄が異なる場合や、品質差がある場合もあり、価格は、必ずしもそのまま地域格差を示すものではない。  
また、消費者物価指数の作成で採用する価格とも異なる場合がある。
- ③ 記号の説明

- … 調査期間でないため調査を行わないもの
- 欠価格

詳細については、総務省のホームページ参照。

<https://www.stat.go.jp/data/kouri/doukou/index.html>

## 小売物価統計調査にご協力をお願いします。

## 消費者物価指数の作成にも不可欠の調査です。

この調査は、私たちの消費生活において重要な商品の小売価格やサービスの料金及び家賃を全国規模で毎月調査して、月々の価格の変化や地域別の価格差などを明らかにするとともに、物価水準の変動を測定するための消費者物価指数を作成し、各種施策の基礎資料を提供することを目的としています。

調査対象に選ばれた小売店舗・事業所、借家（アパートやマンション等）を賃貸している事業所等には、品目に応じて、次の者が調査します。  
趣旨をご理解いただき、調査へのご協力をお願いいたします。

### ①調査員調査（調査市は、広島市、福山市、三原市、三次市）

主な品目：食料、家事用消耗品、民営借家の家賃（三次市を除く）など

調査方法：調査市内の小売店舗・事業所、借家を賃貸している事業所等から価格・家賃等を聴き取り、調査専用の携帯情報端末に入力します。

### ②広島県調査（調査地域は、県全域）

主な品目：水道料、授業料、県営住宅家賃など

### ③総務省調査（調査地域は、全国全域）

主な品目：電気代、通信料、独立行政法人都市再生機構住宅家賃など

<https://www.stat.go.jp/data/kouri/index.html>



総務省統計局

小売物価統計調査

検索

## <次回公表予定日> 2026 年（令和 8 年）2 月 25 日（水）

※公表予定日は変更になる場合があります。

- この資料は、総務省統計局「小売物価統計調査」の調査票情報を独自集計し、2020 年 1 月から 12 月までの 1 年間の品目別平均価格を基準(100)として品目別ウェイトを用いた加重平均により作成したもので、全て原数値です。
- 変化率及び寄与度は、端数処理前の指数値を用いて計算しているため、公表された指数値を用いて計算した値とは一致しない場合があります。

広島県は、県民の皆様に対して、より分かりやすく、より使いやすい統計情報の提供に努めています。  
今後も広島県の「消費者物価指数」をご利用ください。

2026 年(令和8年)1 月発行

編集発行 広島県 総務局 統計課

〒730-8511 広島市中区基町 10-52

TEL (082)513-2534(ダイヤルイン)

この報告書の内容は、広島県のホームページでも提供しています。

「**広島県統計課**」で検索してください。

ホームページアドレス <https://www.pref.hiroshima.lg.jp/soshiki/21/>

