資料第234-4676号

広　島　県　の　人　口

（広 島 県 人 口 移 動 統 計 調 査）

令和８年９月１日現在

令和8年9月1日現在の推計人口： 2，675，196人

対 前 月 差(8月中の人口増減)：　　1，923人減少

対前年同月差(過去1年間の人口増減)：　20，437人減少
自然増減(過去1年間)：　18,824人減少
社会増減(過去1年間)：　1,613人減少

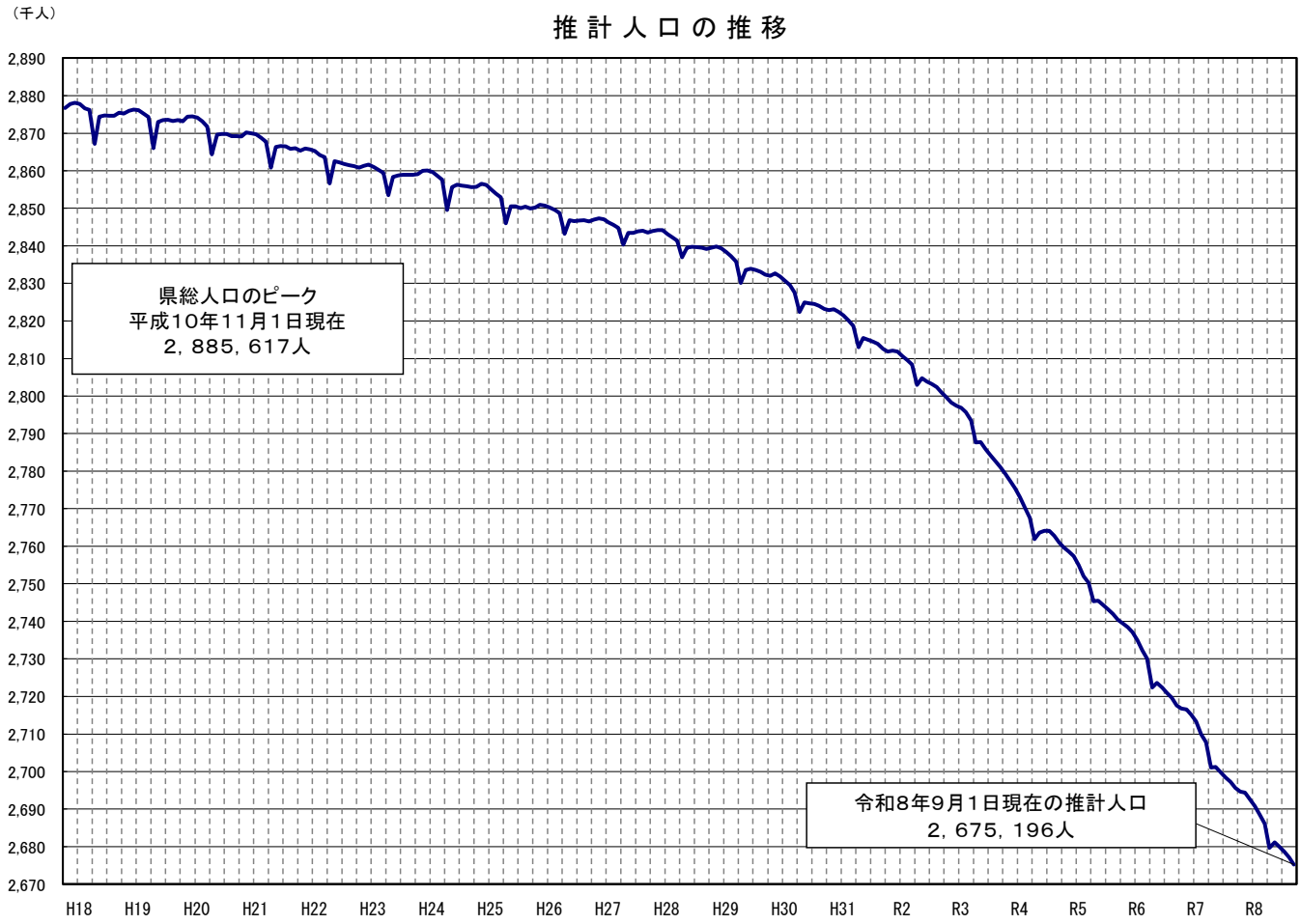

令和８年10月

広　　島　　県

令 和 ８ 年 ８ 月 の 概 況

推 計 人 口 （ 甲 調 査 ）

・推計人口：令和2年の国勢調査を基準とし、住民基本台帳に基づく1か月間の転入、転出、出生、死亡等を加減して推計したもの
・社会増減：住民基本台帳の転入者数と転出者数に基づき算出※県内の市区町間移動者及び国外移動者を含む
・自然増減：住民基本台帳の出生者数と死亡者数に基づき算出

1　県人口

◇　**令和８年９月１日現在の推計人口**

2,675,196人　（日本人：2,603,561人　外国人：71,635人）

◇　**対前月差**（８月中（１日～末日）の人口増減）

（単位：人）

区　分	人口増減	転入	転出	社会増減（転入－転出）	出生	死亡	自然増減（出生－死亡）
総　　数	△ 1,923	7,936	8,438	△ 502	1,291	2,712	△ 1,421
日本人	△ 1,794	5,995	6,356	△ 361	1,262	2,695	△ 1,433
外国人	△ 129	1,941	2,082	△ 141	29	17	12

◇　**対前年同月差**（過去１年間（令和７年９月～令和８年８月）の人口増減）

（単位：人）

区　分	人口増減	転入	転出	社会増減（転入－転出）	出生	死亡	自然増減（出生－死亡）
総　　数	△ 20,437	118,377	119,990	△ 1,613	15,669	34,493	△ 18,824
日本人	△ 24,886	90,886	96,794	△ 5,908	15,330	34,308	△ 18,978
外国人	4,449	27,491	23,196	4,295	339	185	154

⇨ ※県人口は対前年同月差では258月連続の減少

2　市町別人口

◇　**対前月差**（８月中（１日～末日）の人口増減）　**増加：２町、減少：14市７町**

（単位：人）

人口増加（上位３市町）				人口減少（上位３市町）			
市町名	増加	社会増減	自然増減	市町名	減少	社会増減	自然増減
北広島町	10	20	△ 10	広島市	△ 521	△ 160	△ 361
府中町	8	17	△ 9	福山市	△ 301	△ 65	△ 236
				呉市	△ 247	△ 33	△ 214

◇　**対前年同月差**（過去１年間（令和７年９月～令和８年８月）の人口増減）　**増加：１市１町、減少：13市８町**

（単位：人）

人口増加（上位３市町）				人口減少（上位３市町）			
市町名	増加	社会増減	自然増減	市町名	減少	社会増減	自然増減
東広島市	162	697	△ 535	広島市	△ 4,953	13	△ 4,966
海田町	9	12	△ 3	呉市	△ 3,586	△ 974	△ 2,612
				福山市	△ 2,949	15	△ 2,964

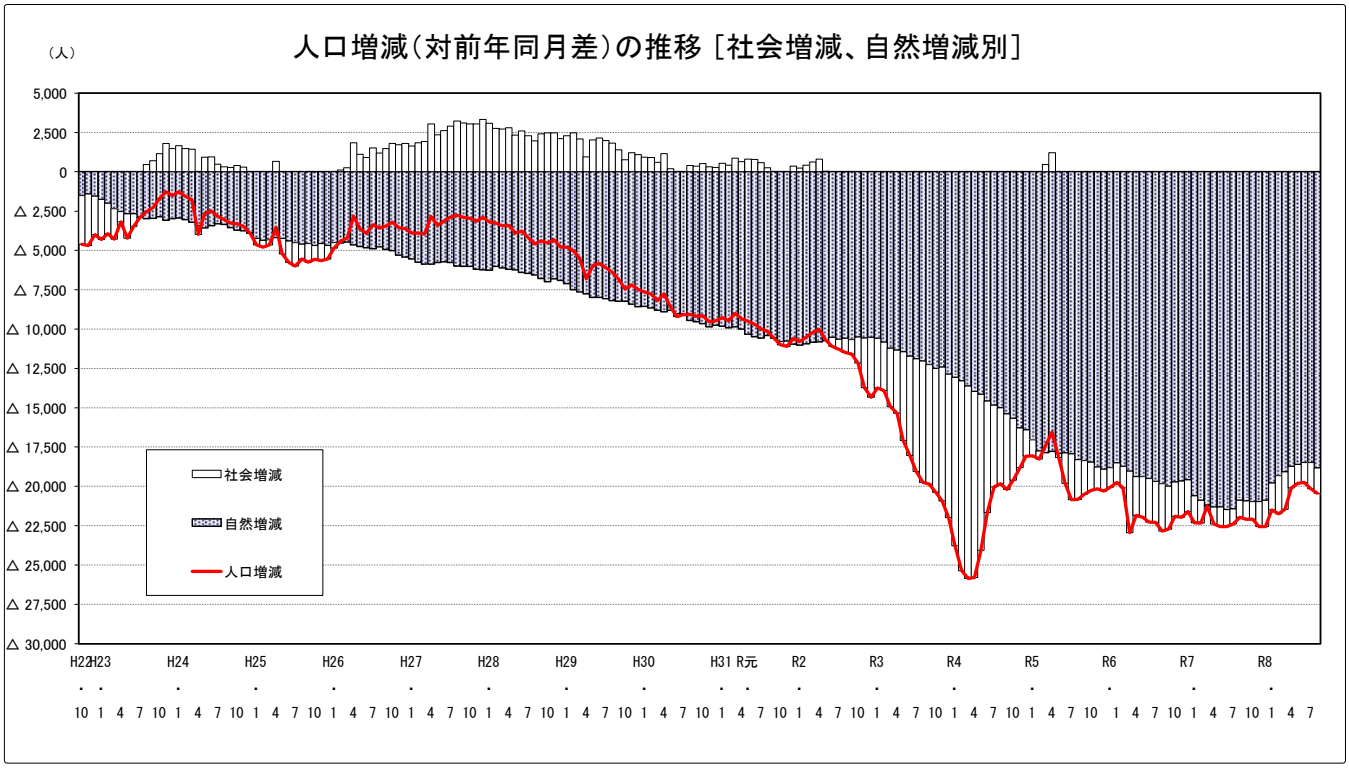

広島県の人口・世帯数・人口増減の推移（前年・前月との比較）

（単位：人、世帯、%）

年　月	人口・世帯数（各年10月1日現在、各月1日現在）				人口増減（前1か月（年）間）						
	総数	男	女	世帯数	人口増減	転入	転出	社会増減	出生	死亡	自然増減
令和２年	2,799,702	1,357,156	1,442,546	1,243,527	△ 12,155	119,072	121,688	△ 1,646	20,021	30,530	△ 10,509
3	2,779,314	1,347,133	1,432,181	1,245,044	△ 20,388	112,198	120,068	△ 7,870	19,210	31,728	△ 12,518
4	2,759,702	1,337,755	1,421,947	1,249,093	△ 19,612	118,360	122,294	△ 3,934	18,277	33,955	△ 15,678
5	2,739,446	1,328,642	1,410,804	1,253,831	△ 20,256	122,043	123,827	△ 1,784	17,427	35,899	△ 18,472
6	2,716,733	1,318,481	1,398,252	1,258,514	△ 22,713	119,468	122,185	△ 2,717	16,290	36,286	△ 19,996
	(62,823)	(32,979)	(29,844)	(—)	(4,831)	(25,291)	(20,581)	(4,710)	(305)	(184)	(121)
令和７年	2,694,648	1,308,573	1,386,075	1,262,295	△ 22,085	119,330	120,496	△ 1,166	15,603	36,522	△ 20,919
	(68,087)	(36,304)	(31,783)	(—)	(5,264)	(26,952)	(21,789)	(5,163)	(297)	(196)	(101)
令和７年９月	2,695,633	1,309,027	1,386,606	—	△ 1,642	7,707	8,271	△ 564	1,357	2,435	△ 1,078
	(67,186)	(35,766)	(31,420)	(—)	(44)	(1,770)	(1,743)	(27)	(25)	(8)	(17)
10	2,694,648	1,308,573	1,386,075	1,262,295	△ 985	8,531	8,048	483	1,388	2,856	△ 1,468
11	2,694,383	1,308,639	1,385,744	—	△ 265	9,183	8,037	1,146	1,398	2,809	△ 1,411
12	2,692,560	1,307,715	1,384,845	—	△ 1,823	6,512	6,744	△ 232	1,193	2,784	△ 1,591
令和８年１月	2,690,779	1,306,702	1,384,077	—	△ 1,781	7,409	7,594	△ 185	1,290	2,886	△ 1,596
2	2,688,449	1,305,604	1,382,845	—	△ 2,330	7,649	7,742	△ 93	1,442	3,679	△ 2,237
3	2,686,030	1,304,303	1,381,727	—	△ 2,419	7,854	8,416	△ 562	1,157	3,014	△ 1,857
4	2,679,623	1,300,966	1,378,657	—	△ 6,407	20,783	25,346	△ 4,563	1,260	3,104	△ 1,844
5	2,681,117	1,302,269	1,378,848	—	1,494	17,407	14,497	2,910	1,273	2,689	△ 1,416
6	2,679,997	1,301,987	1,378,010	—	△ 1,120	8,231	8,056	175	1,303	2,598	△ 1,295
7	2,678,671	1,301,411	1,377,260	—	△ 1,326	8,344	8,383	△ 39	1,328	2,615	△ 1,287
8	2,677,119	1,300,587	1,376,532	—	△ 1,552	8,538	8,689	△ 151	1,346	2,747	△ 1,401
	(71,764)	(38,732)	(33,032)	(—)	(214)	(2,013)	(1,807)	(206)	(25)	(17)	(8)
9	2,675,196	1,299,689	1,375,507	—	△ 1,923	7,936	8,438	△ 502	1,291	2,712	△ 1,421
	(71,635)	(38,659)	(32,976)	(—)	(△129)	(1,941)	(2,082)	(△141)	(29)	(17)	(12)
前　月　比	△ 0.07	△ 0.07	△ 0.07	—	—	△ 7.1	△ 2.9	—	△ 4.1	△ 1.3	—
前年同月比	△ 0.76	△ 0.71	△ 0.80	—	—	3.0	2.0	—	△ 4.9	11.4	—

注1）人口・世帯数は、年別については10月１日現在、月別については当月１日現在の数値。令和2年は国勢調査結果の数値。
なお、世帯数については、平成30年4月1日現在分より、年1回（10月1日現在）のみ調査。

2）人口増減の集計期間は、年別については前年10月1日～当年9月30日、月別については前月1日～末日。

3）令和2年の推計人口は、令和2年国勢調査結果に基づき補正を行っており、社会増減は人口増減に合わせて修正している。
このため、転入から転出を引いた差と社会増減は必ずしも一致しない。

4）（ ）内は外国人で内数。

○人口増減（対前月差（各月1日～末日））

（単位：人）

項目		10月	11月	12月	1月	2月	3月	4月	5月	6月	7月	8月	9月	年間計
人口増減	R5.10～6.9	△ 1,045	△ 1,331	△ 2,130	△ 2,684	△ 2,142	△ 7,762	1,260	△ 1,250	△ 1,382	△ 1,304	△ 2,072	△ 871	△ 22,713
	日本人	△ 2,076	△ 1,845	△ 2,137	△ 2,839	△ 2,512	△ 7,220	27	△ 1,631	△ 1,746	△ 1,612	△ 2,082	△ 1,871	△ 27,544
	外国人	1,031	514	7	155	370	△ 542	1,233	381	364	308	10	1,000	4,831
	R6.10～7.9	△ 251	△ 1,371	△ 1,771	△ 3,402	△ 2,156	△ 6,685	115	△ 1,416	△ 1,368	△ 1,153	△ 1,642	△ 985	△ 22,085
	日本人	△ 1,654	△ 1,903	△ 1,825	△ 3,662	△ 2,719	△ 6,459	△ 839	△ 1,663	△ 1,548	△ 1,505	△ 1,686	△ 1,886	△ 27,349
	外国人	1,403	532	54	260	563	△ 226	954	247	180	352	44	901	5,264
	R7.10～8.9	△ 265	△ 1,823	△ 1,781	△ 2,330	△ 2,419	△ 6,407	1,494	△ 1,120	△ 1,326	△ 1,552	△ 1,923		△ 19,452
	日本人	△ 1,644	△ 2,004	△ 1,842	△ 2,492	△ 2,339	△ 6,075	△ 356	△ 1,370	△ 1,318	△ 1,766	△ 1,794		△ 23,000
	外国人	1,379	181	61	162	△ 80	△ 332	1,850	250	△ 8	214	△ 129		3,548
社会増減	R5.10～6.9	583	315	△ 368	△ 367	△ 112	△ 5,973	2,904	178	△ 136	135	△ 452	576	△ 2,717
	日本人	△ 438	△ 184	△ 374	△ 508	△ 476	△ 5,432	1,679	△ 190	△ 492	△ 152	△ 452	△ 408	△ 7,427
	外国人	1,021	499	6	141	364	△ 541	1,225	368	356	287	0	984	4,710
	R6.10～7.9	1,117	216	△ 109	△ 54	154	△ 4,589	1,890	4	36	250	△ 564	483	△ 1,166
	日本人	△ 259	△ 313	△ 152	△ 309	△ 404	△ 4,361	938	△ 232	△ 137	△ 97	△ 591	△ 412	△ 6,329
	外国人	1,376	529	43	255	558	△ 228	952	236	173	347	27	895	5,163
	R7.10～8.9	1,146	△ 232	△ 185	△ 93	△ 562	△ 4,563	2,910	175	△ 39	△ 151	△ 502		△ 2,096
	日本人	△ 213	△ 400	△ 234	△ 244	△ 470	△ 4,219	1,072	△ 53	△ 17	△ 357	△ 361		△ 5,496
	外国人	1,359	168	49	151	△ 92	△ 344	1,838	228	△ 22	206	△ 141		3,400
自然増減	R5.10～6.9	△ 1,628	△ 1,646	△ 1,762	△ 2,317	△ 2,030	△ 1,789	△ 1,644	△ 1,428	△ 1,246	△ 1,439	△ 1,620	△ 1,447	△ 19,996
	日本人	△ 1,638	△ 1,661	△ 1,763	△ 2,331	△ 2,036	△ 1,788	△ 1,652	△ 1,441	△ 1,254	△ 1,460	△ 1,630	△ 1,463	△ 20,117
	外国人	10	15	1	14	6	△ 1	8	13	8	21	10	16	121
	R6.10～7.9	△ 1,368	△ 1,587	△ 1,662	△ 3,348	△ 2,310	△ 2,096	△ 1,775	△ 1,420	△ 1,404	△ 1,403	△ 1,078	△ 1,468	△ 20,919
	日本人	△ 1,395	△ 1,590	△ 1,673	△ 3,353	△ 2,315	△ 2,098	△ 1,777	△ 1,431	△ 1,411	△ 1,408	△ 1,095	△ 1,474	△ 21,020
	外国人	27	3	11	5	5	2	2	11	7	5	17	6	101
	R7.10～8.9	△ 1,411	△ 1,591	△ 1,596	△ 2,237	△ 1,857	△ 1,844	△ 1,416	△ 1,295	△ 1,287	△ 1,401	△ 1,421		△ 17,356
	日本人	△ 1,431	△ 1,604	△ 1,608	△ 2,248	△ 1,869	△ 1,856	△ 1,428	△ 1,317	△ 1,301	△ 1,409	△ 1,433		△ 17,504
	外国人	20	13	12	11	12	12	12	22	14	8	12		148

注）集計期間は、10月１日～9月30日、各月については1日～末日。

日本人・外国人別、推計人口の推移

(1)推計人口

（単位：人）

区分	年次	1月	2月	3月	4月	5月	6月	7月	8月	9月	10月	11月	12月
日本人	3年	2,743,210	2,741,275	2,739,250	2,734,376	2,735,191	2,733,777	2,732,706	2,731,659	2,730,574	2,729,350	2,727,910	2,726,386
	4年	2,724,672	2,722,386	2,720,119	2,714,675	2,714,523	2,712,938	2,711,822	2,710,595	2,708,788	2,707,224	2,705,620	2,703,900
	5年	2,701,735	2,698,657	2,696,155	2,691,025	2,690,322	2,688,483	2,687,076	2,685,370	2,683,384	2,681,454	2,679,378	2,677,533
	6年	2,675,396	2,672,557	2,670,045	2,662,825	2,662,852	2,661,221	2,659,475	2,657,863	2,655,781	2,653,910	2,652,256	2,650,353
	7年	2,648,528	2,644,866	2,642,147	2,635,688	2,634,849	2,633,186	2,631,638	2,630,133	2,628,447	2,626,561	2,624,917	2,622,913
	8年	2,621,071	2,618,579	2,616,240	2,610,165	2,609,809	2,608,439	2,607,121	2,605,355	**2,603,561**			
外国人	3年	53,639	54,369	54,223	53,268	52,477	52,045	51,425	50,969	50,553	49,964	49,463	49,083
	4年	48,397	47,881	47,494	47,175	49,091	51,213	52,279	52,208	52,148	52,478	52,942	53,479
	5年	53,268	53,358	54,051	54,270	55,140	55,851	56,171	56,606	57,053	57,992	59,023	59,537
	6年	59,544	59,699	60,069	59,527	60,760	61,141	61,505	61,813	61,823	62,823	64,226	64,758
	7年	64,812	65,072	65,635	65,409	66,363	66,610	66,790	67,142	67,186	68,087	69,466	69,647
	8年	69,708	69,870	69,790	69,458	71,308	71,558	71,550	71,764	**71,635**			
総数	3年	2,796,849	2,795,644	2,793,473	2,787,644	2,787,668	2,785,822	2,784,131	2,782,628	2,781,127	2,779,314	2,777,373	2,775,469
	4年	2,773,069	2,770,267	2,767,613	2,761,850	2,763,614	2,764,151	2,764,101	2,762,803	2,760,936	2,759,702	2,758,562	2,757,379
	5年	2,755,003	2,752,015	2,750,206	2,745,295	2,745,462	2,744,334	2,743,247	2,741,976	2,740,437	2,739,446	2,738,401	2,737,070
	6年	2,734,940	2,732,256	2,730,114	2,722,352	2,723,612	2,722,362	2,720,980	2,719,676	2,717,604	2,716,733	2,716,482	2,715,111
	7年	2,713,340	2,709,938	2,707,782	2,701,097	2,701,212	2,699,796	2,698,428	2,697,275	2,695,633	2,694,648	2,694,383	2,692,560
	8年	2,690,779	2,688,449	2,686,030	2,679,623	2,681,117	2,679,997	2,678,671	2,677,119	**2,675,196**			

注） 各月1日現在人口。太字は当月。

(2)対前年同月人口増減数

（単位：人）

区分	年次	1月	2月	3月	4月	5月	6月	7月	8月	9月	10月	11月	12月
日本人	4年	△ 18,538	△ 18,889	△ 19,131	△ 19,701	△ 20,668	△ 20,839	△ 20,884	△ 21,064	△ 21,786	△ 22,126	△ 22,290	△ 22,486
	5年	△ 22,937	△ 23,729	△ 23,964	△ 23,650	△ 24,201	△ 24,455	△ 24,746	△ 25,225	△ 25,404	△ 25,770	△ 26,242	△ 26,367
	6年	△ 26,339	△ 26,100	△ 26,110	△ 28,200	△ 27,470	△ 27,262	△ 27,601	△ 27,507	△ 27,603	△ 27,544	△ 27,122	△ 27,180
	7年	△ 26,868	△ 27,691	△ 27,898	△ 27,137	△ 28,003	△ 28,035	△ 27,837	△ 27,730	△ 27,334	△ 27,349	△ 27,339	△ 27,440
	8年	△ 27,457	△ 26,287	△ 25,907	△ 25,523	△ 25,040	△ 24,747	△ 24,517	△ 24,778	△ 24,886			
外国人	4年	△ 5,242	△ 6,488	△ 6,729	△ 6,093	△ 3,386	△ 832	854	1,239	1,595	2,514	3,479	4,396
	5年	4,871	5,477	6,557	7,095	6,049	4,638	3,892	4,398	4,905	5,514	6,081	6,058
	6年	6,276	6,341	6,018	5,257	5,620	5,290	5,334	5,207	4,770	4,831	5,203	5,221
	7年	5,268	5,373	5,566	5,882	5,603	5,469	5,285	5,329	5,363	5,264	5,240	4,889
	8年	4,896	4,798	4,155	4,049	4,945	4,948	4,760	4,622	4,449			
総数	4年	△ 23,780	△ 25,377	△ 25,860	△ 25,794	△ 24,054	△ 21,671	△ 20,030	△ 19,825	△ 20,191	△ 19,612	△ 18,811	△ 18,090
	5年	△ 18,066	△ 18,252	△ 17,407	△ 16,555	△ 18,152	△ 19,817	△ 20,854	△ 20,827	△ 20,499	△ 20,256	△ 20,161	△ 20,309
	6年	△ 20,063	△ 19,759	△ 20,092	△ 22,943	△ 21,850	△ 21,972	△ 22,267	△ 22,300	△ 22,833	△ 22,713	△ 21,919	△ 21,959
	7年	△ 21,600	△ 22,318	△ 22,332	△ 21,255	△ 22,400	△ 22,566	△ 22,552	△ 22,401	△ 21,971	△ 22,085	△ 22,099	△ 22,551
	8年	△ 22,561	△ 21,489	△ 21,752	△ 21,474	△ 20,095	△ 19,799	△ 19,757	△ 20,156	△ 20,437			

(3)対前年同月人口増減率

（単位：%）

区分	年次	1月	2月	3月	4月	5月	6月	7月	8月	9月	10月	11月	12月
日本人	4年	△ 0.68	△ 0.69	△ 0.70	△ 0.72	△ 0.76	△ 0.76	△ 0.76	△ 0.77	△ 0.80	△ 0.81	△ 0.82	△ 0.82
	5年	△ 0.84	△ 0.87	△ 0.88	△ 0.87	△ 0.89	△ 0.90	△ 0.91	△ 0.93	△ 0.94	△ 0.95	△ 0.97	△ 0.98
	6年	△ 0.97	△ 0.97	△ 0.97	△ 1.05	△ 1.02	△ 1.01	△ 1.03	△ 1.02	△ 1.03	△ 1.03	△ 1.01	△ 1.02
	7年	△ 1.00	△ 1.04	△ 1.04	△ 1.02	△ 1.05	△ 1.05	△ 1.05	△ 1.04	△ 1.03	△ 1.03	△ 1.03	△ 1.04
	8年	△ 1.04	△ 0.99	△ 0.98	△ 0.97	△ 0.95	△ 0.94	△ 0.93	△ 0.94	△ 0.95			
外国人	4年	△ 9.77	△ 11.93	△ 12.41	△ 11.44	△ 6.45	△ 1.60	1.66	2.43	3.16	5.03	7.03	8.96
	5年	10.06	11.44	13.81	15.04	12.32	9.06	7.44	8.42	9.41	10.51	11.49	11.33
	6年	11.78	11.88	11.13	9.69	10.19	9.47	9.50	9.20	8.36	8.33	8.82	8.77
	7年	8.85	9.00	9.27	9.88	9.22	8.94	8.59	8.62	8.67	8.38	8.16	7.55
	8年	7.55	7.37	6.33	6.19	7.45	7.43	7.13	6.88	6.62			
総数	4年	△ 0.85	△ 0.91	△ 0.93	△ 0.93	△ 0.86	△ 0.78	△ 0.72	△ 0.71	△ 0.73	△ 0.71	△ 0.68	△ 0.65
	5年	△ 0.65	△ 0.66	△ 0.63	△ 0.60	△ 0.66	△ 0.72	△ 0.75	△ 0.75	△ 0.74	△ 0.73	△ 0.73	△ 0.74
	6年	△ 0.73	△ 0.72	△ 0.73	△ 0.84	△ 0.80	△ 0.80	△ 0.81	△ 0.81	△ 0.83	△ 0.83	△ 0.80	△ 0.80
	7年	△ 0.79	△ 0.82	△ 0.82	△ 0.78	△ 0.82	△ 0.83	△ 0.83	△ 0.82	△ 0.81	△ 0.81	△ 0.81	△ 0.83
	8年	△ 0.83	△ 0.79	△ 0.80	△ 0.80	△ 0.74	△ 0.73	△ 0.73	△ 0.75	△ 0.76			

市区町別推計人口・世帯数及び人口増減

（単位:人、世帯）

市区町	推計人口・世帯数(令和8年9月1日現在)				人口増減（令和8年8月1日～8月31日）						
	総数	男	女	世帯数	人口増減	転入	転出	社会増減	出生	死亡	自然増減
広島県	2,675,196	1,299,689	1,375,507	－	△ 1,923	7,936	8,438	△ 502	1,291	2,712	△ 1,421
市部	2,512,579	1,220,277	1,292,302	－	△ 1,830	7,415	7,904	△489	1,201	2,542	△1,341
郡部	162,617	79,412	83,205	－	△ 93	521	534	△ 13	90	170	△ 80
広島市	1,169,673	563,186	606,487	－	△ 521	3,948	4,108	△ 160	611	972	△ 361
中区	143,529	68,123	75,406	－	△ 31	710	665	45	68	144	△ 76
東区	115,076	54,683	60,393	－	△ 43	353	333	20	47	110	△ 63
南区	143,344	69,934	73,410	－	15	534	488	46	74	105	△ 31
西区	185,354	88,952	96,402	－	△ 59	703	717	△ 14	103	148	△ 45
安佐南区	243,056	117,893	125,163	－	△ 122	693	837	△ 144	171	149	22
安佐北区	130,368	61,516	68,852	－	△ 92	373	389	△ 16	50	126	△ 76
安芸区	71,854	35,561	36,293	－	△ 142	207	326	△ 119	37	60	△ 23
佐伯区	137,092	66,524	70,568	－	△ 47	375	353	22	61	130	△ 69
呉市	190,418	92,499	97,919	－	△ 247	550	583	△ 33	63	277	△ 214
竹原市	21,012	10,047	10,965	－	△ 56	22	48	△ 26	6	36	△ 30
三原市	82,997	39,992	43,005	－	△ 107	180	209	△ 29	26	104	△ 78
尾道市	119,464	58,479	60,985	－	△ 87	338	324	14	38	139	△ 101
福山市	443,424	216,113	227,311	－	△ 301	943	1,008	△ 65	250	486	△ 236
府中市	33,204	15,965	17,239	－	△ 91	78	125	△ 47	5	49	△ 44
三次市	46,019	22,324	23,695	－	△ 27	88	81	7	25	59	△ 34
庄原市	29,187	13,993	15,194	－	△ 49	50	67	△ 17	14	46	△ 32
大竹市	24,459	11,873	12,586	－	△ 27	64	70	△ 6	11	32	△ 21
東広島市	198,804	101,722	97,082	－	△ 89	765	788	△ 23	87	153	△ 66
廿日市市	111,384	53,038	58,346	－	△ 118	252	315	△ 63	57	112	△ 55
安芸高田市	23,389	11,239	12,150	－	△ 23	78	73	5	4	32	△ 28
江田島市	19,145	9,807	9,338	－	△ 87	59	105	△ 46	4	45	△ 41
安芸郡	115,251	56,084	59,167	－	△ 30	372	373	△ 1	76	105	△ 29
府中町	50,804	24,764	26,040	－	8	130	113	17	39	48	△ 9
海田町	30,190	14,868	15,322	－	△ 1	153	158	△ 5	25	21	4
熊野町	22,408	10,775	11,633	－	△ 8	53	46	7	5	20	△ 15
坂町	11,849	5,677	6,172	－	△ 29	36	56	△ 20	7	16	△ 9
山県郡	20,739	10,289	10,450	－	△ 6	76	57	19	8	33	△ 25
安芸太田町	4,767	2,255	2,512	－	△ 16	11	12	△ 1	1	16	△ 15
北広島町	15,972	8,034	7,938	－	10	65	45	20	7	17	△ 10
豊田郡											
大崎上島町	6,367	3,379	2,988	－	△ 27	21	42	△ 21	1	7	△ 6
世羅郡											
世羅町	13,269	6,317	6,952	－	△ 26	36	47	△ 11	4	19	△ 15
神石郡											
神石高原町	6,991	3,343	3,648	－	△ 4	16	15	1	1	6	△ 5

注） 世帯数については、年1回（10月1日現在）のみ調査。

市区町別推計人口の推移（前年同月との比較）

各年9月1日現在

（単位：人、%）

市区町	令和6年（A）	令和7年（B）	令和8年（C）	人口増減数 R8（C−B=D）	人口増減数 R7（B−A=E）	人口増減率 R8（D/B）	人口増減率 R7（E/A）
広島県	2,717,604	2,695,633	2,675,196	△ 20,437	△ 21,971	△ 0.76	△ 0.81
市部	2,551,627	2,531,491	2,512,579	△ 18,912	△ 20,136	△ 0.75	△ 0.79
郡部	165,977	164,142	162,617	△ 1,525	△ 1,835	△ 0.93	△ 1.11
広島市	1,180,084	1,174,626	1,169,673	△ 4,953	△ 5,458	△ 0.42	△ 0.46
中区	143,732	143,770	143,529	△ 241	38	△ 0.17	0.03
東区	116,328	115,742	115,076	△ 666	△ 586	△ 0.58	△ 0.50
南区	143,737	143,039	143,344	305	△ 698	0.21	△ 0.49
西区	185,941	185,602	185,354	△ 248	△ 339	△ 0.13	△ 0.18
安佐南区	244,971	244,095	243,056	△ 1,039	△ 876	△ 0.43	△ 0.36
安佐北区	133,355	131,922	130,368	△ 1,554	△ 1,433	△ 1.18	△ 1.07
安芸区	73,341	72,532	71,854	△ 678	△ 809	△ 0.93	△ 1.10
佐伯区	138,679	137,924	137,092	△ 832	△ 755	△ 0.60	△ 0.54
呉市	198,163	194,004	190,418	△ 3,586	△ 4,159	△ 1.85	△ 2.10
竹原市	22,030	21,525	21,012	△ 513	△ 505	△ 2.38	△ 2.29
三原市	85,481	84,241	82,997	△ 1,244	△ 1,240	△ 1.48	△ 1.45
尾道市	123,291	121,376	119,464	△ 1,912	△ 1,915	△ 1.58	△ 1.55
福山市	449,470	446,373	443,424	△ 2,949	△ 3,097	△ 0.66	△ 0.69
府中市	34,674	33,934	33,204	△ 730	△ 740	△ 2.15	△ 2.13
三次市	47,476	46,725	46,019	△ 706	△ 751	△ 1.51	△ 1.58
庄原市	30,758	29,908	29,187	△ 721	△ 850	△ 2.41	△ 2.76
大竹市	25,072	24,701	24,459	△ 242	△ 371	△ 0.98	△ 1.48
東広島市	197,854	198,642	198,804	162	788	0.08	0.40
廿日市市	112,635	111,881	111,384	△ 497	△ 754	△ 0.44	△ 0.67
安芸高田市	24,501	23,883	23,389	△ 494	△ 618	△ 2.07	△ 2.52
江田島市	20,138	19,672	19,145	△ 527	△ 466	△ 2.68	△ 2.31
安芸郡	116,363	115,753	115,251	△ 502	△ 610	△ 0.43	△ 0.52
府中町	51,322	51,030	50,804	△ 226	△ 292	△ 0.44	△ 0.57
海田町	30,249	30,181	30,190	9	△ 68	0.03	△ 0.22
熊野町	22,557	22,491	22,408	△ 83	△ 66	△ 0.37	△ 0.29
坂町	12,235	12,051	11,849	△ 202	△ 184	△ 1.68	△ 1.50
山県郡	21,646	21,176	20,739	△ 437	△ 470	△ 2.06	△ 2.17
安芸太田町	5,103	4,932	4,767	△ 165	△ 171	△ 3.35	△ 3.35
北広島町	16,543	16,244	15,972	△ 272	△ 299	△ 1.67	△ 1.81
豊田郡							
大崎上島町	6,634	6,491	6,367	△ 124	△ 143	△ 1.91	△ 2.16
世羅郡							
世羅町	13,959	13,580	13,269	△ 311	△ 379	△ 2.29	△ 2.72
神石郡							
神石高原町	7,375	7,142	6,991	△ 151	△ 233	△ 2.11	△ 3.16

市区町別推計人口の推移（外国人）（前年同月との比較）

各年9月1日現在

（単位：人、%）

市区町	令和6年（A）	令和7年（B）	令和8年（C）	人口増減数 R8（C-B=D）	人口増減数 R7（B-A=E）	人口増減率 R8（D/B）	人口増減率 R7（E/A）
広島県	61,823	67,186	71,635	4,449	5,363	6.62	8.67
市部	58,371	63,416	67,590	4,174	5,045	6.58	8.64
郡部	3,452	3,770	4,045	275	318	7.29	9.21
広島市	22,044	23,671	25,159	1,488	1,627	6.29	7.38
中区	5,013	5,316	5,555	239	303	4.50	6.04
東区	2,010	2,132	2,262	130	122	6.10	6.07
南区	2,379	2,528	2,678	150	149	5.93	6.26
西区	4,530	4,897	5,242	345	367	7.05	8.10
安佐南区	2,699	2,954	3,095	141	255	4.77	9.45
安佐北区	2,385	2,573	2,713	140	188	5.44	7.88
安芸区	1,581	1,693	1,846	153	112	9.04	7.08
佐伯区	1,447	1,578	1,768	190	131	12.04	9.05
呉市	3,439	3,643	3,776	133	204	3.65	5.93
竹原市	310	411	437	26	101	6.33	32.58
三原市	2,776	3,131	3,300	169	355	5.40	12.79
尾道市	3,788	4,132	4,434	302	344	7.31	9.08
福山市	11,144	12,405	13,364	959	1,261	7.73	11.32
府中市	739	765	842	77	26	10.07	3.52
三次市	831	890	928	38	59	4.27	7.10
庄原市	566	584	644	60	18	10.27	3.18
大竹市	380	412	414	2	32	0.49	8.42
東広島市	9,003	9,786	10,440	654	783	6.68	8.70
廿日市市	1,587	1,759	1,871	112	172	6.37	10.84
安芸高田市	1,000	1,021	1,175	154	21	15.08	2.10
江田島市	764	806	806	0	42	0.00	5.50
安芸郡	2,014	2,153	2,205	52	139	2.42	6.90
府中町	669	728	708	△ 20	59	△ 2.75	8.82
海田町	891	950	988	38	59	4.00	6.62
熊野町	256	274	291	17	18	6.20	7.03
坂町	198	201	218	17	3	8.46	1.52
山県郡	688	768	861	93	80	12.11	11.63
安芸太田町	77	93	95	2	16	2.15	20.78
北広島町	611	675	766	91	64	13.48	10.47
豊田郡							
大崎上島町	274	331	390	59	57	17.82	20.80
世羅郡							
世羅町	342	388	442	54	46	13.92	13.45
神石郡							
神石高原町	134	130	147	17	△ 4	13.08	△ 2.99

年齢（5歳階級）別、男女別推計人口

（単位：人）

年齢階級	令和8年9月1日現在推計人口								
	総数	男	女	日本人	男	女	外国人	男	女
総　　数	2,675,196	1,299,689	1,375,507	2,603,561	1,261,030	1,342,531	71,635	38,659	32,976
0 ～ 4 歳	82,506	42,246	40,260	80,903	41,424	39,479	1,603	822	781
5 ～ 9 歳	102,870	52,612	50,258	101,432	51,867	49,564	1,438	745	694
10 ～ 14 歳	119,837	61,065	58,772	118,449	60,365	58,084	1,388	700	688
15 ～ 19 歳	127,896	65,495	62,400	125,443	64,264	61,178	2,453	1,231	1,222
20 ～ 24 歳	133,041	69,632	63,409	119,090	62,192	56,898	13,950	7,440	6,511
25 ～ 29 歳	131,091	69,669	61,422	117,177	61,432	55,744	13,915	8,237	5,678
30 ～ 34 歳	131,699	69,186	62,513	121,682	62,972	58,710	10,016	6,213	3,803
35 ～ 39 歳	139,631	72,397	67,234	132,493	67,927	64,566	7,138	4,470	2,669
40 ～ 44 歳	157,038	79,914	77,124	151,811	77,084	74,728	5,227	2,830	2,396
45 ～ 49 歳	174,677	88,196	86,481	171,169	86,645	84,524	3,508	1,551	1,957
50 ～ 54 歳	213,760	107,611	106,150	211,121	106,567	104,554	2,640	1,044	1,595
55 ～ 59 歳	192,491	95,594	96,897	190,056	94,700	95,355	2,436	893	1,542
60 ～ 64 歳	157,978	77,137	80,841	156,351	76,471	79,880	1,627	666	961
65 ～ 69 歳	153,543	73,851	79,693	152,373	73,326	79,047	1,171	525	646
70 ～ 74 歳	161,893	76,390	85,503	160,841	75,919	84,922	1,052	471	581
75 ～ 79 歳	202,198	91,603	110,596	201,279	91,205	110,074	920	398	522
80 ～ 84 歳	131,937	54,869	77,068	131,330	54,621	76,709	607	248	359
85 歳 以 上	161,110	52,224	108,886	160,562	52,047	108,515	548	177	371

注）各年齢階級別推計人口は、令和8年8月末日現在の住民基本台帳に登録されている年齢別人口の割合を基に算出している。
このため、各年齢階級別の計と合計（総数）が一致しないものがある。

年齢（5歳階級）別、男女別推計人口（対前年同月差）

（単位：人）

年齢階級	対前年同月差（過去1年間（令和7年9月～令和8年8月）の人口増減）								
	総数	男	女	日本人	男	女	外国人	男	女
総　　数	△ 20,437	△ 9,338	△ 11,099	△ 24,886	△ 12,231	△ 12,655	4,449	2,893	1,556
0 ～ 4 歳	△ 3,350	△ 1,823	△1,527	△3,417	△1,865	△1,552	67	42	25
5 ～ 9 歳	△ 3,936	△ 2,051	△1,884	△3,890	△2,010	△1,880	△46	△41	△5
10 ～ 14 歳	△ 2,742	△ 1,429	△1,313	△2,805	△1,482	△1,323	63	53	10
15 ～ 19 歳	267	167	100	248	127	121	19	40	△21
20 ～ 24 歳	△ 1,141	△ 415	△726	△2,335	△1,254	△1,082	1,195	839	355
25 ～ 29 歳	381	495	△114	△1,068	△388	△680	1,449	883	566
30 ～ 34 歳	△ 1,072	△ 400	△672	△1,724	△768	△955	651	368	283
35 ～ 39 歳	△ 4,295	△ 1,980	△2,315	△4,578	△2,200	△2,377	283	220	62
40 ～ 44 歳	△ 2,663	△ 1,373	△1,290	△2,929	△1,628	△1,300	266	256	10
45 ～ 49 歳	△ 7,533	△ 3,655	△3,878	△7,800	△3,824	△3,976	267	169	98
50 ～ 54 歳	△ 2,359	△ 933	△1,426	△2,309	△933	△1,376	△51	0	△51
55 ～ 59 歳	12,085	6,109	5,976	11,953	6,075	5,878	133	34	98
60 ～ 64 歳	△ 2,451	△ 1,239	△1,213	△2,506	△1,239	△1,267	54	0	54
65 ～ 69 歳	△ 2,296	△ 1,046	△1,250	△2,333	△1,048	△1,284	36	2	34
70 ～ 74 歳	△ 9,055	△ 4,198	△4,857	△9,038	△4,193	△4,845	△17	△5	△12
75 ～ 79 歳	9,844	4,426	5,418	9,810	4,414	5,396	34	12	22
80 ～ 84 歳	△ 6,835	△ 2,832	△4,003	△6,850	△2,843	△4,007	15	11	4
85 歳 以 上	6,715	2,839	3,876	6,684	2,830	3,854	31	9	21

市区町別、年齢（5歳階級）別推計人口（総数）

令和8年9月1日現在　　（単位：人）

市区町	総　数	0～4歳	5～9歳	10～14歳	15～19歳	20～24歳	25～29歳	30～34歳	35～39歳	40～44歳	45～49歳	50～54歳	55～59歳	60～64歳	65～69歳	70～74歳	75～79歳	80～84歳	85歳以上
広 島 県	2,675,196	82,506	102,870	119,837	127,896	133,041	131,091	131,699	139,631	157,038	174,677	213,760	192,491	157,978	153,543	161,893	202,198	131,937	161,110
市　　部	2,512,579	77,040	96,149	112,458	120,133	125,997	123,631	123,817	131,078	147,574	164,839	201,755	181,509	148,404	144,113	151,895	189,284	123,314	149,588
郡　　部	162,617	5,466	6,720	7,379	7,762	7,044	7,460	7,882	8,553	9,464	9,838	12,005	10,982	9,574	9,431	9,998	12,914	8,623	11,522
広 島 市	1,169,673	38,615	46,746	53,838	57,432	61,145	62,490	61,766	64,194	71,229	80,683	99,016	88,893	69,668	62,371	62,701	78,726	51,264	58,895
中　　区	143,529	4,233	4,940	5,320	5,339	8,269	9,736	9,052	8,770	9,340	10,278	12,107	11,043	8,487	7,767	7,451	8,993	5,637	6,767
東　　区	115,076	3,715	4,748	5,491	5,631	5,562	5,629	5,772	6,089	6,934	7,594	9,318	8,815	7,611	6,539	6,296	7,794	5,387	6,151
南　　区	143,344	4,996	5,682	6,586	6,963	7,935	7,789	7,839	8,177	8,878	10,046	12,285	10,915	8,634	7,598	7,336	8,912	5,805	6,965
西　　区	185,354	6,033	7,029	7,938	8,678	9,968	11,114	10,810	10,702	11,654	13,081	15,867	14,491	11,468	9,903	9,616	11,374	7,072	8,557
安佐南区	243,056	9,495	11,085	13,070	13,910	13,457	13,630	13,421	13,511	15,173	17,776	22,037	18,865	13,029	10,681	10,350	13,724	9,346	10,494
安佐北区	130,368	3,313	4,446	5,255	6,212	5,657	4,874	4,948	5,774	6,763	7,933	10,349	9,639	7,839	8,194	9,312	12,511	8,263	9,086
安 芸 区	71,854	2,100	2,520	3,130	3,800	3,910	4,011	3,679	3,498	3,842	4,730	6,059	5,695	4,488	3,771	3,852	5,191	3,539	4,038
佐 伯 区	137,092	4,730	6,295	7,047	6,898	6,386	5,708	6,245	7,673	8,646	9,244	10,994	9,430	8,112	7,917	8,489	10,226	6,215	6,837
呉　　市	190,418	4,321	5,721	7,411	8,465	8,676	7,810	7,492	8,179	9,611	11,371	14,971	13,984	11,989	11,770	12,906	17,708	12,667	15,364
竹 原 市	21,012	395	538	623	786	722	702	737	750	944	1,140	1,489	1,575	1,418	1,472	1,749	2,295	1,615	2,061
三 原 市	82,997	1,868	2,686	3,505	3,739	3,556	3,135	3,370	3,907	4,496	5,129	6,364	5,718	5,105	5,487	6,289	7,508	4,728	6,408
尾 道 市	119,464	2,610	3,732	4,781	5,251	5,174	4,686	4,989	5,615	6,563	7,105	8,772	8,072	7,158	8,186	8,880	10,950	7,479	9,461
福 山 市	443,424	14,531	17,774	20,404	21,607	22,361	22,439	22,208	23,333	26,583	29,239	35,235	30,641	25,177	25,004	27,232	32,933	21,274	25,448
府 中 市	33,204	656	897	1,258	1,462	1,388	1,268	1,162	1,308	1,577	1,844	2,570	2,438	2,169	2,236	2,624	3,254	2,155	2,937
三 次 市	46,019	1,281	1,700	1,940	2,038	1,779	1,737	1,858	2,097	2,494	2,757	3,377	3,007	2,617	3,251	3,594	4,132	2,510	3,849
庄 原 市	29,187	602	886	1,152	1,221	1,077	909	951	1,124	1,329	1,600	1,809	1,687	1,656	2,170	2,630	3,085	1,800	3,500
大 竹 市	24,459	603	845	961	1,012	1,070	1,079	1,029	1,204	1,350	1,339	1,768	1,785	1,408	1,569	1,770	2,245	1,461	1,962
東広島市	198,804	7,101	8,739	9,902	10,359	12,238	11,359	11,568	11,917	12,534	13,140	15,228	13,478	11,015	10,413	10,297	12,684	7,917	8,915
廿日市市	111,384	3,759	4,829	5,279	5,135	4,988	4,481	5,078	5,754	6,893	7,070	8,270	7,489	6,497	7,131	7,630	9,137	5,412	6,554
安芸高田市	23,389	426	640	859	1,025	1,006	881	873	943	1,107	1,363	1,628	1,516	1,374	1,652	1,933	2,391	1,523	2,248
江田島市	19,145	272	415	546	603	816	657	736	753	864	1,060	1,257	1,224	1,153	1,401	1,658	2,236	1,508	1,985
安芸郡	115,251	4,609	5,412	5,699	5,444	5,257	5,871	6,250	6,781	7,309	7,346	9,014	8,259	6,698	5,774	5,950	7,894	5,593	6,090
府 中 町	50,804	1,995	2,476	2,656	2,330	2,213	2,537	2,842	3,154	3,427	3,325	3,993	3,712	3,157	2,686	2,590	3,082	2,137	2,493
海 田 町	30,190	1,400	1,516	1,511	1,382	1,545	1,816	1,934	2,005	2,055	1,986	2,332	2,033	1,608	1,360	1,402	1,806	1,233	1,266
熊 野 町	22,408	815	917	970	1,042	900	985	996	1,051	1,165	1,288	1,723	1,681	1,228	1,118	1,295	2,061	1,582	1,590
坂　　町	11,849	399	504	562	690	599	532	478	572	662	747	966	834	704	610	664	945	641	741
山県郡	20,739	406	598	714	829	871	823	749	816	941	1,101	1,392	1,283	1,252	1,536	1,715	2,165	1,242	2,306
安芸太田町	4,767	56	104	160	155	136	112	117	149	173	198	294	272	300	374	456	592	377	743
北広島町	15,972	350	494	554	674	735	712	632	667	769	903	1,099	1,011	951	1,162	1,259	1,573	865	1,563
豊田郡																			
大崎上島町	6,367	80	135	217	691	207	206	236	212	247	273	333	347	351	397	465	676	546	749
世羅郡																			
世 羅 町	13,269	252	410	515	543	490	399	448	493	674	773	865	738	841	1,102	1,172	1,387	793	1,373
神石郡																			
神石高原町	6,991	119	165	233	256	219	160	200	251	292	344	400	355	433	621	697	792	449	1,004

注）　各年齢階級別の推計人口は、令和8年8月末日現在の住民基本台帳に登録されている年齢別人口の割合を基に算出している。このため、各年齢階級別の計と合計（総数）が一致しないものがある。

人口増減（対前年同月差）の推移 [総数]　　（単位：人）

年 月	総数						
	人口増減	転入	転出	社会増減	出生	死亡	自然増減
R3 ・ 9	△ 19,862	112,929	120,614	△ 7,601	19,275	31,536	△ 12,261
10	△ 20,388	112,198	120,068	△ 7,870	19,210	31,728	△ 12,518
11	△ 20,937	111,369	119,879	△ 8,510	19,089	31,516	△ 12,427
12	△ 21,989	110,937	120,056	△ 9,119	19,095	31,965	△ 12,870
R4 ・ 1	△ 23,780	108,930	119,637	△ 10,707	18,943	32,016	△ 13,073
2	△ 25,377	107,297	119,379	△ 12,082	18,987	32,282	△ 13,295
3	△ 25,860	106,428	118,656	△ 12,228	19,045	32,677	△ 13,632
4	△ 25,794	106,307	118,129	△ 11,822	18,850	32,822	△ 13,972
5	△ 24,054	107,610	117,501	△ 9,891	18,588	32,751	△ 14,163
6	△ 21,671	111,994	119,080	△ 7,086	18,515	33,100	△ 14,585
7	△ 20,030	114,564	119,741	△ 5,177	18,376	33,229	△ 14,853
8	△ 19,825	115,559	120,389	△ 4,830	18,139	33,134	△ 14,995
9	△ 20,191	116,901	121,686	△ 4,785	18,209	33,615	△ 15,406
10	△ 19,612	118,360	122,294	△ 3,934	18,277	33,955	△ 15,678
11	△ 18,811	120,479	122,994	△ 2,515	18,315	34,611	△ 16,296
12	△ 18,090	121,626	123,312	△ 1,686	18,170	34,574	△ 16,404
R5 ・ 1	△ 18,066	122,872	123,898	△ 1,026	18,137	35,177	△ 17,040
2	△ 18,252	123,915	124,415	△ 500	18,109	35,861	△ 17,752
3	△ 17,407	125,677	125,225	452	18,092	35,951	△ 17,859
4	△ 16,555	125,774	124,546	1,228	18,095	35,878	△ 17,783
5	△ 18,152	124,696	124,943	△ 247	18,006	35,911	△ 17,905
6	△ 19,817	122,658	124,602	△ 1,944	18,023	35,896	△ 17,873
7	△ 20,854	121,454	124,377	△ 2,923	17,990	35,921	△ 17,931
8	△ 20,827	121,545	124,061	△ 2,516	17,949	36,260	△ 18,311
9	△ 20,499	121,782	123,923	△ 2,141	17,734	36,092	△ 18,358
10	△ 20,256	122,043	123,827	△ 1,784	17,427	35,899	△ 18,472
11	△ 20,161	122,519	123,896	△ 1,377	17,197	35,981	△ 18,784
12	△ 20,309	122,352	123,741	△ 1,389	17,113	36,033	△ 18,920
R6 ・ 1	△ 20,063	122,481	123,736	△ 1,255	17,021	35,829	△ 18,808
2	△ 19,759	122,520	123,779	△ 1,259	16,941	35,441	△ 18,500
3	△ 20,092	122,263	123,630	△ 1,367	16,795	35,520	△ 18,725
4	△ 22,943	120,104	124,019	△ 3,915	16,575	35,603	△ 19,028
5	△ 21,850	121,159	123,630	△ 2,471	16,604	35,983	△ 19,379
6	△ 21,972	120,526	123,120	△ 2,594	16,495	35,873	△ 19,378
7	△ 22,267	119,739	122,493	△ 2,754	16,349	35,862	△ 19,513
8	△ 22,300	120,264	122,879	△ 2,615	16,452	36,137	△ 19,685
9	△ 22,833	119,187	122,200	△ 3,013	16,310	36,130	△ 19,820
10	△ 22,713	119,468	122,185	△ 2,717	16,290	36,286	△ 19,996
11	△ 21,919	119,400	121,583	△ 2,183	16,313	36,049	△ 19,736
12	△ 21,959	118,697	120,979	△ 2,282	16,182	35,859	△ 19,677
R7 ・ 1	△ 21,600	118,681	120,704	△ 2,023	16,133	35,710	△ 19,577
2	△ 22,318	118,577	120,287	△ 1,710	15,975	36,583	△ 20,608
3	△ 22,332	118,654	120,098	△ 1,444	15,949	36,837	△ 20,888
4	△ 21,255	120,275	120,335	△ 60	15,845	37,040	△ 21,195
5	△ 22,400	119,376	120,450	△ 1,074	15,830	37,156	△ 21,326
6	△ 22,566	119,236	120,484	△ 1,248	15,725	37,043	△ 21,318
7	△ 22,552	119,770	120,846	△ 1,076	15,738	37,214	△ 21,476
8	△ 22,401	119,710	120,671	△ 961	15,592	37,032	△ 21,440
9	△ 21,971	119,547	120,620	△ 1,073	15,587	36,485	△ 20,898
10	△ 22,085	119,330	120,496	△ 1,166	15,603	36,522	△ 20,919
11	△ 22,099	119,535	120,672	△ 1,137	15,559	36,521	△ 20,962
12	△ 22,551	118,820	120,405	△ 1,585	15,492	36,458	△ 20,966
R8 ・ 1	△ 22,561	118,717	120,378	△ 1,661	15,478	36,378	△ 20,900
2	△ 21,489	118,798	120,498	△ 1,700	15,617	35,406	△ 19,789
3	△ 21,752	118,057	120,473	△ 2,416	15,599	34,935	△ 19,336
4	△ 21,474	117,985	120,375	△ 2,390	15,693	34,777	△ 19,084
5	△ 20,095	118,871	120,241	△ 1,370	15,692	34,417	△ 18,725
6	△ 19,799	118,431	119,630	△ 1,199	15,716	34,316	△ 18,600
7	△ 19,757	118,495	119,769	△ 1,274	15,753	34,236	△ 18,483
8	△ 20,156	118,148	119,823	△ 1,675	15,735	34,216	△ 18,481
9	△ 20,437	118,377	119,990	△ 1,613	15,669	34,493	△ 18,824

注1） 人口増減及び社会増減は、国勢調査結果に基づき補正を行っている。
　2） 社会増減は人口増減－自然増減。このため、転入－転出は社会増減と必ずしも一致しない。

人口増減（対前年同月差）の推移［日本人、外国人］

（単位：人）

年 月	日本人							外国人						
	人口増減	転入	転出	社会増減	出生	死亡	自然増減	人口増減	転入	転出	社会増減	出生	死亡	自然増減
R3・9	△ 17,106	100,849	105,585	△ 4,725	18,990	31,371	△ 12,381	△ 2,756	12,080	15,029	△ 2,876	285	165	120
10	△ 17,461	100,146	104,967	△ 4,821	18,923	31,563	△ 12,640	△ 2,927	12,052	15,101	△ 3,049	287	165	122
11	△ 17,771	99,553	104,765	△ 5,212	18,790	31,349	△ 12,559	△ 3,166	11,816	15,114	△ 3,298	299	167	132
12	△ 18,149	99,784	104,949	△ 5,165	18,813	31,797	△ 12,984	△ 3,840	11,153	15,107	△ 3,954	282	168	114
R4・1	△ 18,538	99,424	104,792	△ 5,368	18,669	31,839	△ 13,170	△ 5,242	9,506	14,845	△ 5,339	274	177	97
2	△ 18,889	99,623	105,120	△ 5,497	18,711	32,103	△ 13,392	△ 6,488	7,674	14,259	△ 6,585	276	179	97
3	△ 19,131	99,609	105,031	△ 5,422	18,782	32,491	△ 13,709	△ 6,729	6,819	13,625	△ 6,806	263	186	77
4	△ 19,701	99,111	104,764	△ 5,653	18,587	32,635	△ 14,048	△ 6,093	7,196	13,365	△ 6,169	263	187	76
5	△ 20,668	97,835	104,262	△ 6,427	18,324	32,565	△ 14,241	△ 3,386	9,775	13,239	△ 3,464	264	186	78
6	△ 20,839	98,359	104,545	△ 6,186	18,258	32,911	△ 14,653	△ 832	13,635	14,535	△ 900	257	189	68
7	△ 20,884	98,184	104,163	△ 5,979	18,125	33,030	△ 14,905	854	16,380	15,578	802	251	199	52
8	△ 21,064	97,633	103,656	△ 6,023	17,893	32,934	△ 15,041	1,239	17,926	16,733	1,193	246	200	46
9	△ 21,786	97,885	104,211	△ 6,326	17,949	33,409	△ 15,460	1,595	19,016	17,475	1,541	260	206	54
10	△ 22,126	97,969	104,368	△ 6,399	18,020	33,747	△ 15,727	2,514	20,391	17,926	2,465	257	208	49
11	△ 22,290	98,453	104,413	△ 5,960	18,073	34,403	△ 16,330	3,479	22,026	18,581	3,445	242	208	34
12	△ 22,486	98,144	104,188	△ 6,044	17,926	34,368	△ 16,442	4,396	23,482	19,124	4,358	244	206	38
R5・1	△ 22,937	98,228	104,080	△ 5,852	17,893	34,978	△ 17,085	4,871	24,644	19,818	4,826	244	199	45
2	△ 23,729	98,066	103,995	△ 5,929	17,858	35,658	△ 17,800	5,477	25,849	20,420	5,429	251	203	48
3	△ 23,964	98,184	104,230	△ 6,046	17,834	35,752	△ 17,918	6,557	27,493	20,995	6,498	258	199	59
4	△ 23,650	96,932	102,753	△ 5,821	17,849	35,678	△ 17,829	7,095	28,842	21,793	7,049	246	200	46
5	△ 24,201	96,608	102,853	△ 6,245	17,754	35,710	△ 17,956	6,049	28,088	22,090	5,998	252	201	51
6	△ 24,455	96,501	103,021	△ 6,520	17,762	35,697	△ 17,935	4,638	26,157	21,581	4,576	261	199	62
7	△ 24,746	96,523	103,270	△ 6,747	17,725	35,724	△ 17,999	3,892	24,931	21,107	3,824	265	197	68
8	△ 25,225	96,693	103,545	△ 6,852	17,692	36,065	△ 18,373	4,398	24,852	20,516	4,336	257	195	62
9	△ 25,404	96,358	103,340	△ 6,982	17,482	35,904	△ 18,422	4,905	25,424	20,583	4,841	252	188	64
10	△ 25,770	95,962	103,197	△ 7,235	17,174	35,709	△ 18,535	5,514	26,081	20,630	5,451	253	190	63
11	△ 26,242	95,810	103,200	△ 7,390	16,936	35,788	△ 18,852	6,081	26,709	20,696	6,013	261	193	68
12	△ 26,367	95,654	103,022	△ 7,368	16,840	35,839	△ 18,999	6,058	26,698	20,719	5,979	273	194	79
R6・1	△ 26,339	95,705	103,164	△ 7,459	16,751	35,631	△ 18,880	6,276	26,776	20,572	6,204	270	198	72
2	△ 26,100	95,519	103,041	△ 7,522	16,663	35,241	△ 18,578	6,341	27,001	20,738	6,263	278	200	78
3	△ 26,110	95,541	102,847	△ 7,306	16,517	35,321	△ 18,804	6,018	26,722	20,783	5,939	278	199	79
4	△ 28,200	93,863	102,953	△ 9,090	16,292	35,402	△ 19,110	5,257	26,241	21,066	5,175	283	201	82
5	△ 27,470	94,443	102,453	△ 8,010	16,320	35,780	△ 19,460	5,620	26,716	21,177	5,539	284	203	81
6	△ 27,262	94,272	102,070	△ 7,798	16,206	35,670	△ 19,464	5,290	26,254	21,050	5,204	289	203	86
7	△ 27,601	93,771	101,767	△ 7,996	16,064	35,669	△ 19,605	5,334	25,968	20,726	5,242	285	193	92
8	△ 27,507	94,392	102,097	△ 7,705	16,146	35,948	△ 19,802	5,207	25,872	20,782	5,090	306	189	117
9	△ 27,603	93,886	101,556	△ 7,670	16,007	35,940	△ 19,933	4,770	25,301	20,644	4,657	303	190	113
10	△ 27,544	94,177	101,604	△ 7,427	15,985	36,102	△ 20,117	4,831	25,291	20,581	4,710	305	184	121
11	△ 27,122	94,065	101,313	△ 7,248	15,993	35,867	△ 19,874	5,203	25,335	20,270	5,065	320	182	138
12	△ 27,180	93,664	101,041	△ 7,377	15,875	35,678	△ 19,803	5,221	25,033	19,938	5,095	307	181	126
R7・1	△ 26,868	93,718	100,873	△ 7,155	15,819	35,532	△ 19,713	5,268	24,963	19,831	5,132	314	178	136
2	△ 27,691	93,660	100,616	△ 6,956	15,671	36,406	△ 20,735	5,373	24,917	19,671	5,246	304	177	127
3	△ 27,898	93,489	100,373	△ 6,884	15,637	36,651	△ 21,014	5,566	25,165	19,725	5,440	312	186	126
4	△ 27,137	94,615	100,428	△ 5,813	15,531	36,855	△ 21,324	5,882	25,660	19,907	5,753	314	185	129
5	△ 28,003	93,444	99,998	△ 6,554	15,519	36,968	△ 21,449	5,603	25,932	20,452	5,480	311	188	123
6	△ 28,035	93,017	99,613	△ 6,596	15,419	36,858	△ 21,439	5,469	26,219	20,871	5,348	306	185	121
7	△ 27,837	93,262	99,503	△ 6,241	15,426	37,022	△ 21,596	5,285	26,508	21,343	5,165	312	192	120
8	△ 27,730	93,022	99,208	△ 6,186	15,291	36,835	△ 21,544	5,329	26,688	21,463	5,225	301	197	104
9	△ 27,334	92,711	99,036	△ 6,325	15,285	36,294	△ 21,009	5,363	26,836	21,584	5,252	302	191	111
10	△ 27,349	92,378	98,707	△ 6,329	15,306	36,326	△ 21,020	5,264	26,952	21,789	5,163	297	196	101
11	△ 27,339	92,243	98,526	△ 6,283	15,272	36,328	△ 21,056	5,240	27,292	22,146	5,146	287	193	94
12	△ 27,440	91,681	98,051	△ 6,370	15,193	36,263	△ 21,070	4,889	27,139	22,354	4,785	299	195	104
R8・1	△ 27,457	91,555	98,007	△ 6,452	15,177	36,182	△ 21,005	4,896	27,162	22,371	4,791	301	196	105
2	△ 26,287	91,700	98,087	△ 6,387	15,311	35,211	△ 19,900	4,798	27,098	22,411	4,687	306	195	111
3	△ 25,907	91,356	97,809	△ 6,453	15,298	34,752	△ 19,454	4,155	26,701	22,664	4,037	301	183	118
4	△ 25,523	91,112	97,423	△ 6,311	15,380	34,592	△ 19,212	4,049	26,873	22,952	3,921	313	185	128
5	△ 25,040	91,326	97,503	△ 6,177	15,375	34,238	△ 18,863	4,945	27,545	22,738	4,807	317	179	138
6	△ 24,747	91,090	97,088	△ 5,998	15,389	34,138	△ 18,749	4,948	27,341	22,542	4,799	327	178	149
7	△ 24,517	91,190	97,068	△ 5,878	15,420	34,059	△ 18,639	4,760	27,305	22,701	4,604	333	177	156
8	△ 24,778	90,828	96,966	△ 6,138	15,400	34,040	△ 18,640	4,622	27,320	22,857	4,463	335	176	159
9	△ 24,886	90,886	96,794	△ 5,908	15,330	34,308	△ 18,978	4,449	27,491	23,196	4,295	339	185	154

注1） 人口増減及び社会増減は、国勢調査結果に基づき補正を行っている。
2） 社会増減は人口増減－自然増減。このため、転入－転出は社会増減と必ずしも一致しない。

（参考）

グ　ラ　フ　で　見　る
市区町人口、人口増減の推移

○広島県　……　P12
○各市区町
　広島市　……　P13
　　中区　……　P14
　　東区　……　P15
　　南区　……　P16
　　西区　……　P17
　　安佐南区　……　P18
　　安佐北区　……　P19
　　安芸区　……　P20
　　佐伯区　……　P21
　呉市　……　P22
　竹原市　……　P23
　三原市　……　P24
　尾道市　……　P25
　福山市　……　P26
　府中市　……　P27
　三次市　……　P28
　庄原市　……　P29
　大竹市　……　P30
　東広島市　……　P31
　廿日市市　……　P32
　安芸高田市　……　P33
　江田島市　……　P34
　府中町　……　P35
　海田町　……　P36
　熊野町　……　P37
　坂町　……　P38
　安芸太田町　……　P39
　北広島町　……　P40
　大崎上島町　……　P41
　世羅町　……　P42
　神石高原町　……　P43

市区町別 推計人口の推移（平成22年10月1日～）

広　島　県

H22国勢調査時の人口	R8.9.1現在の人口	H22国勢調査後の増減数	H22国勢調査後の増減率
2,860,750人	2,675,196人	△ 185,554人	△6.49%

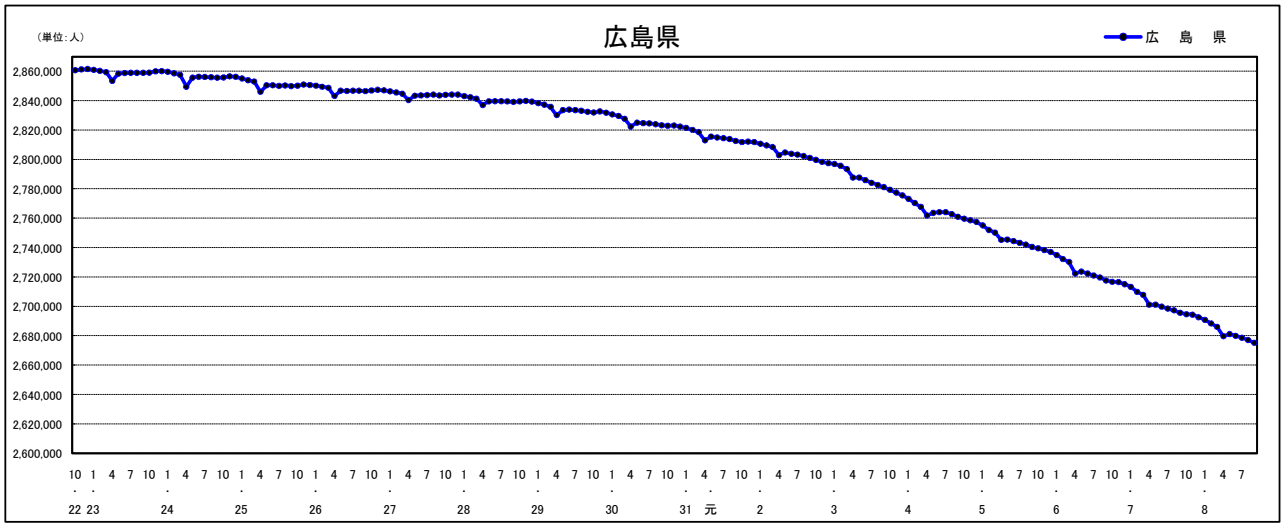

人口増減（対前年同月差）の推移［社会増減、自然増減別］（平成22年10月～）

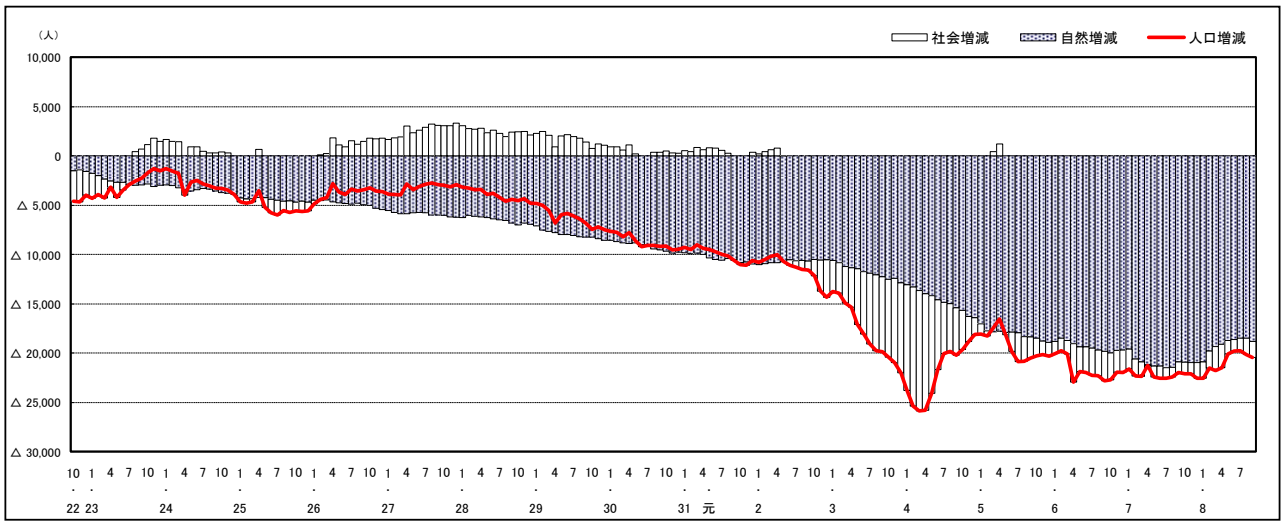

人口増減（対前年同月差）の推移［日本人、外国人別］（平成22年10月～）

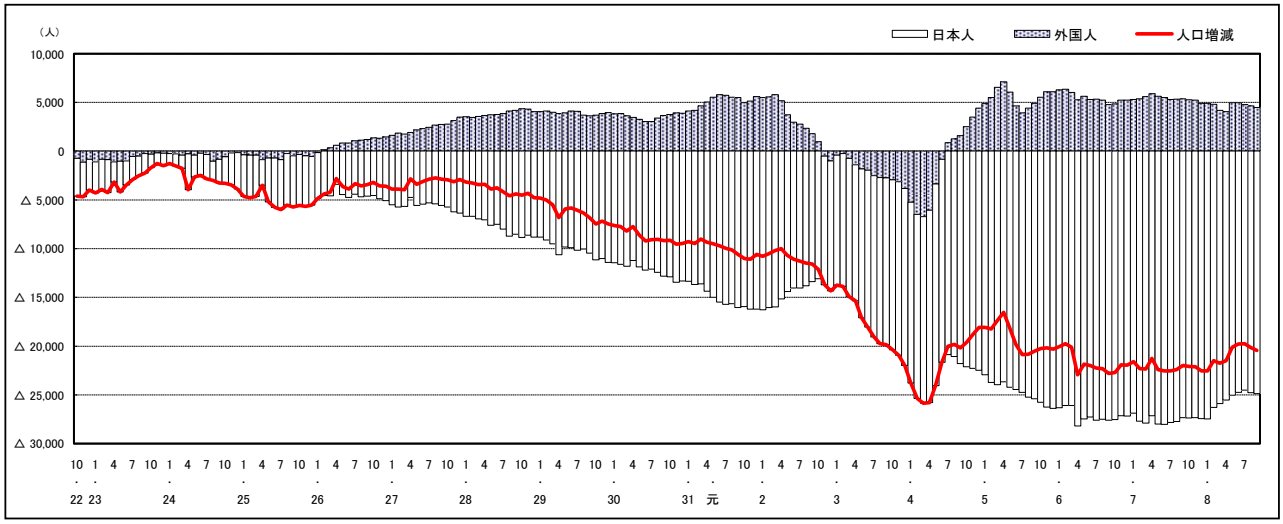

注）国勢調査結果による推計人口の補正を行っており、社会増減は人口増減から自然増減を差し引いて算出している。

市区町別 推計人口の推移（平成22年10月1日～）

広　島　市

H22国勢調査時の人口	R8.9.1現在の人口	H22国勢調査後の増減数	H22国勢調査後の増減率
1,173,843人	1,169,673人	△ 4,170人	△0.36%

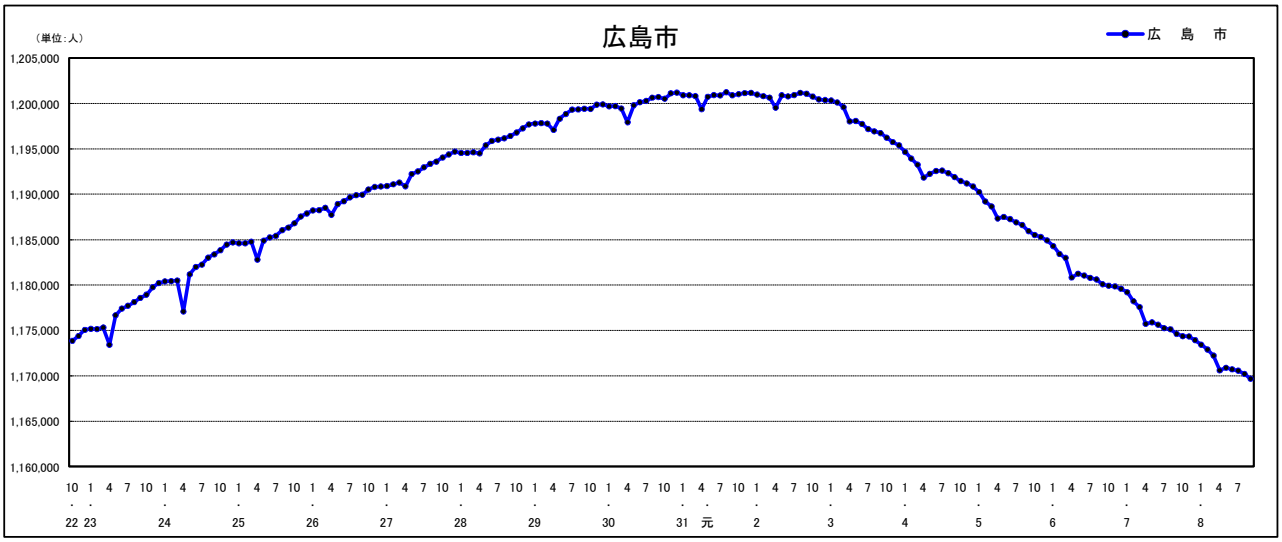

人口増減（対前年同月差）の推移［社会増減、自然増減別］（平成22年10月～）

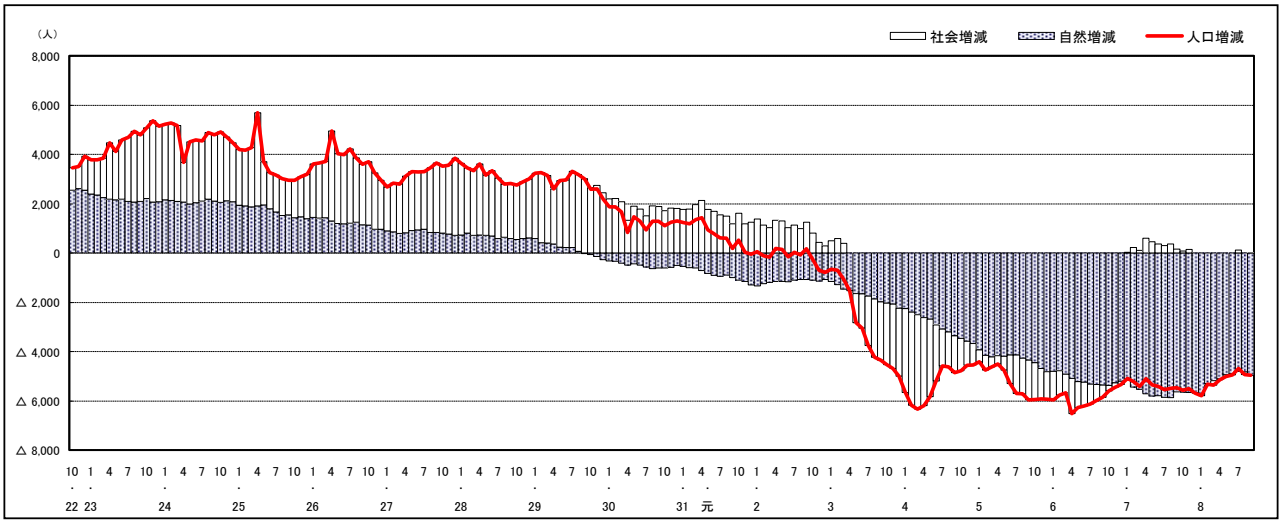

人口増減（対前年同月差）の推移［日本人、外国人別］（平成22年10月～）

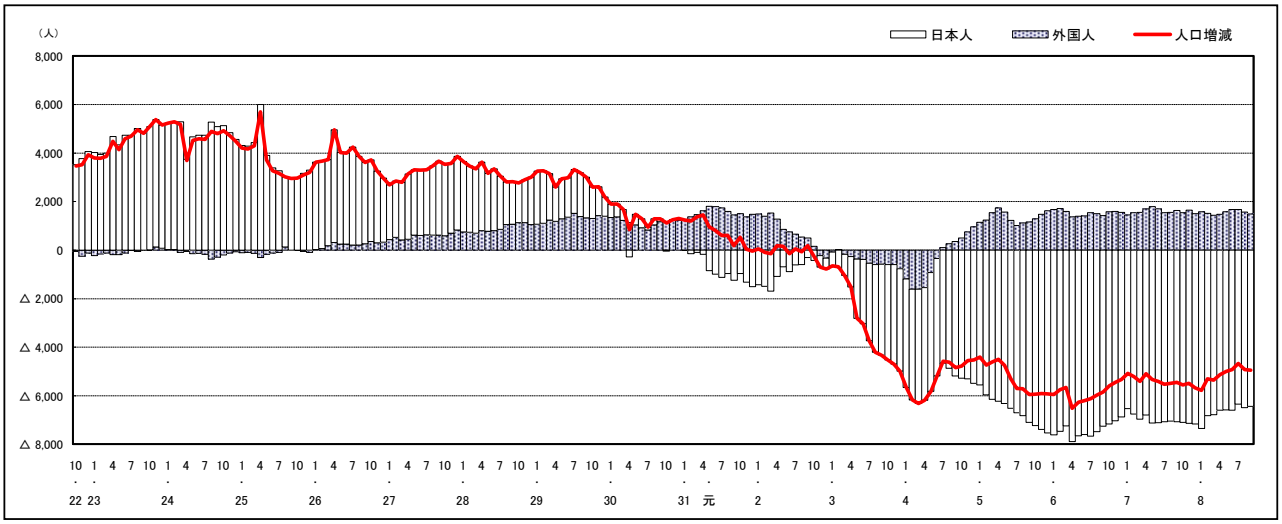

注）国勢調査結果による推計人口の補正を行っており、社会増減は人口増減から自然増減を差し引いて算出している。

市区町別 推計人口の推移（平成22年10月1日～）

中　区

H22国勢調査時の人口	R8.9.1現在の人口	H22国勢調査後の増減数	H22国勢調査後の増減率
130,482人	143,529人	13,047人	10.00%

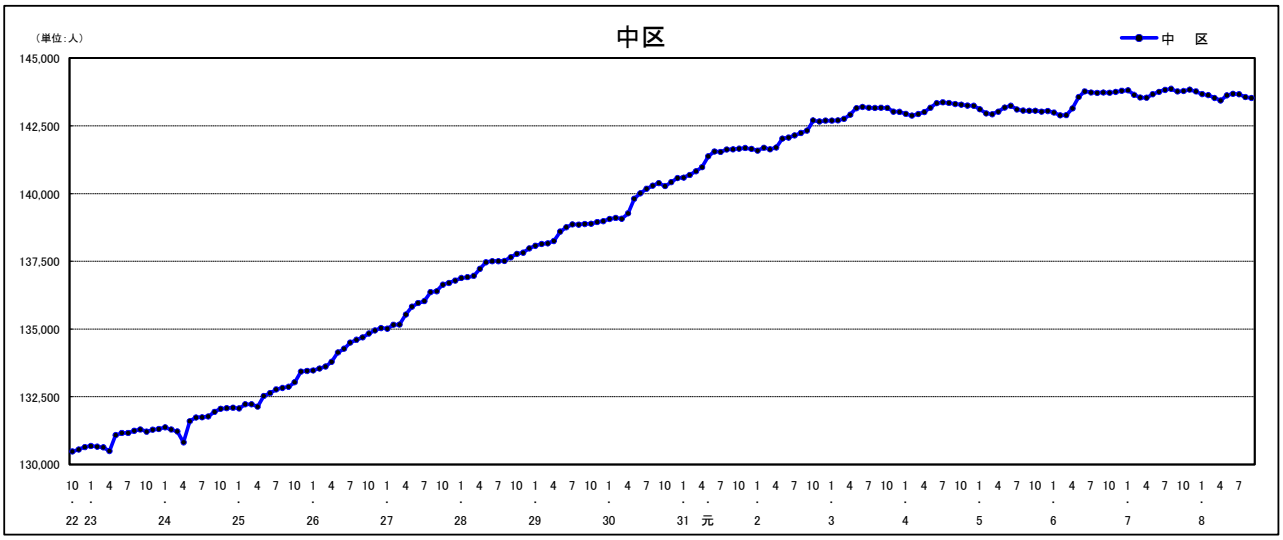

人口増減（対前年同月差）の推移［社会増減、自然増減別］（平成22年10月～）

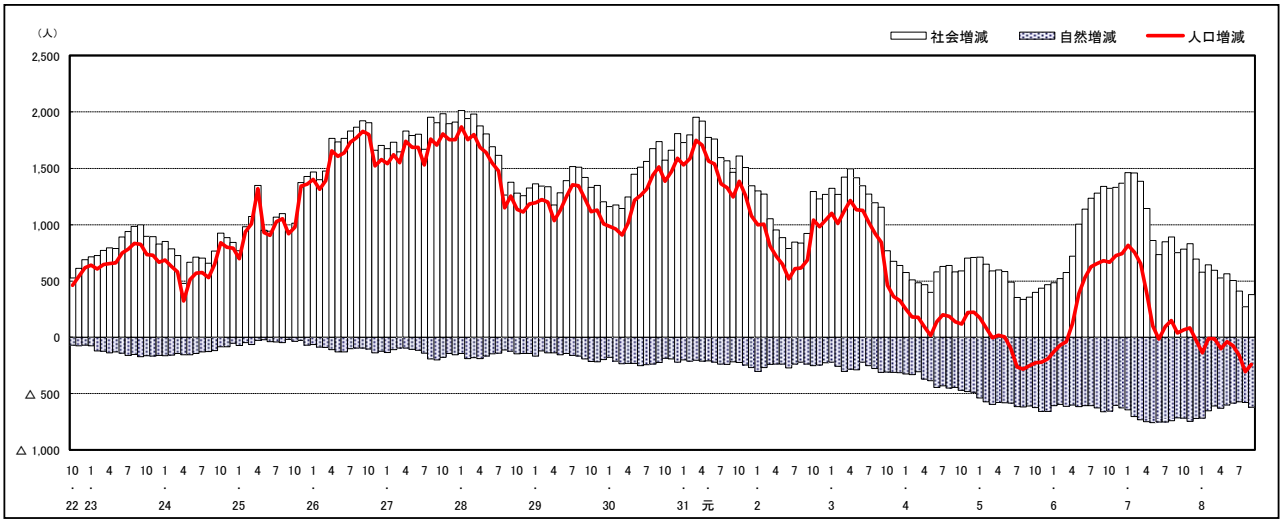

人口増減（対前年同月差）の推移［日本人、外国人別］（平成22年10月～）

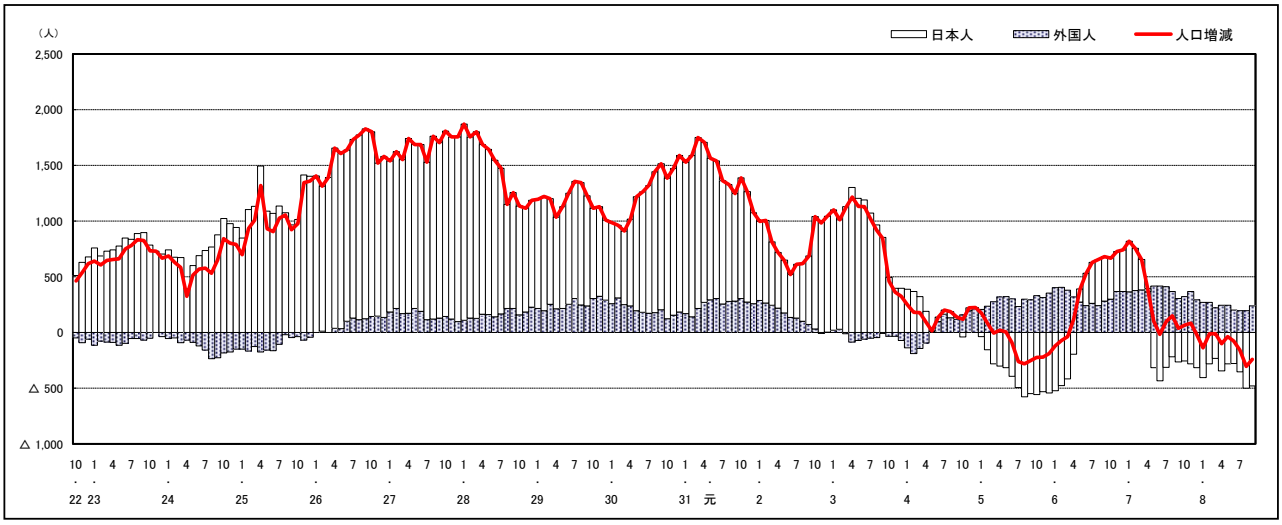

注）国勢調査結果による推計人口の補正を行っており、社会増減は人口増減から自然増減を差し引いて算出している。

市区町別 推計人口の推移（平成22年10月1日～）

東　区

H22国勢調査時の人口	R8.9.1現在の人口	H22国勢調査後の増減数	H22国勢調査後の増減率
120,751人	115,076人	△ 5,675人	△4.70%

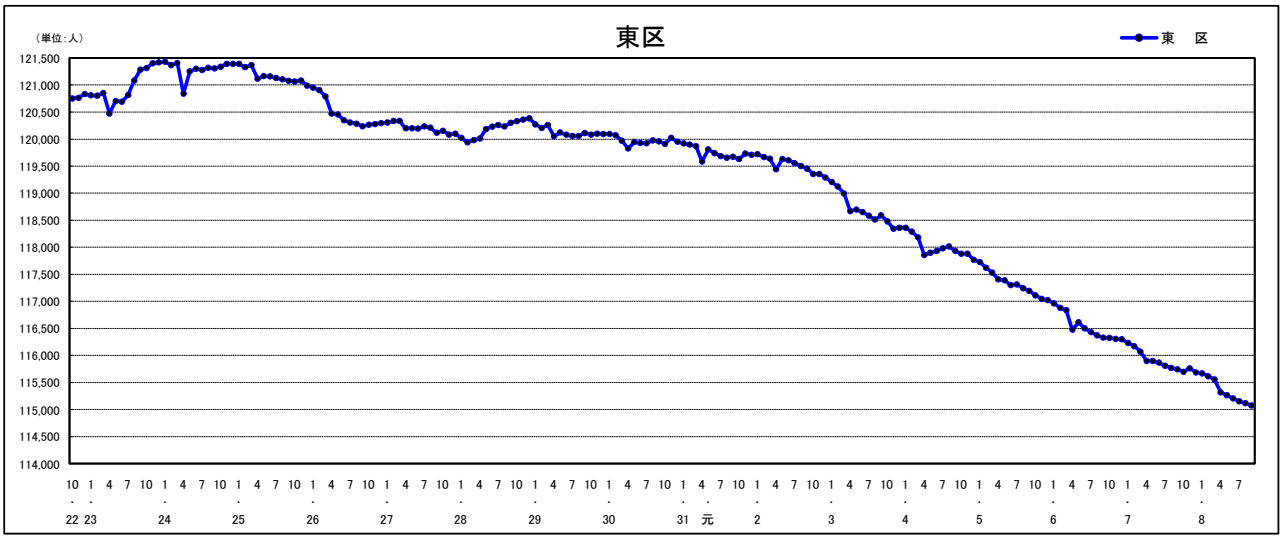

人口増減（対前年同月差）の推移［社会増減、自然増減別］（平成22年10月～）

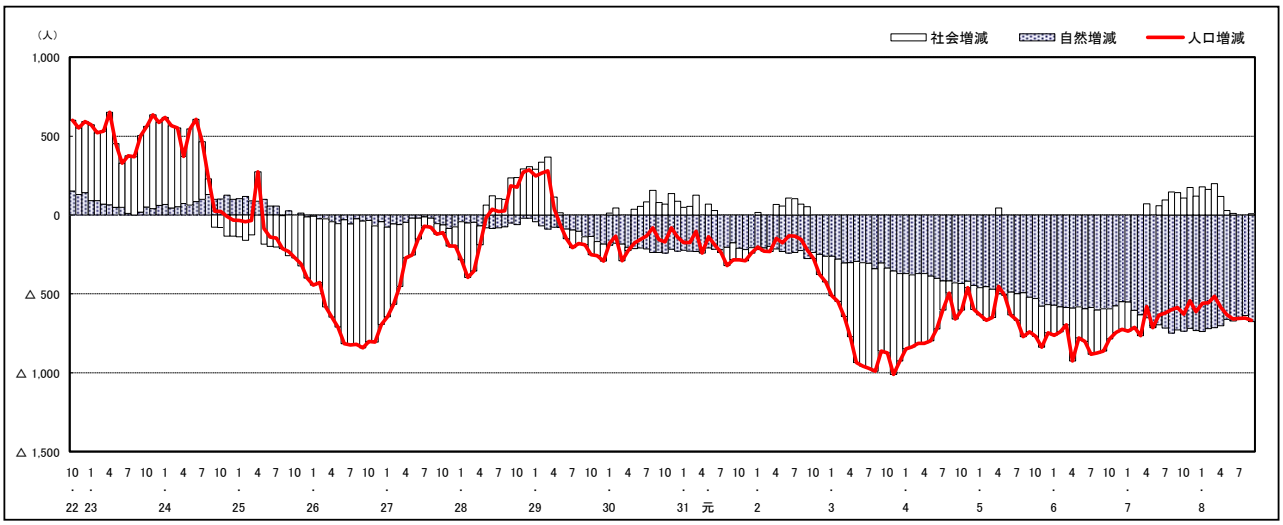

人口増減（対前年同月差）の推移［日本人、外国人別］（平成22年10月～）

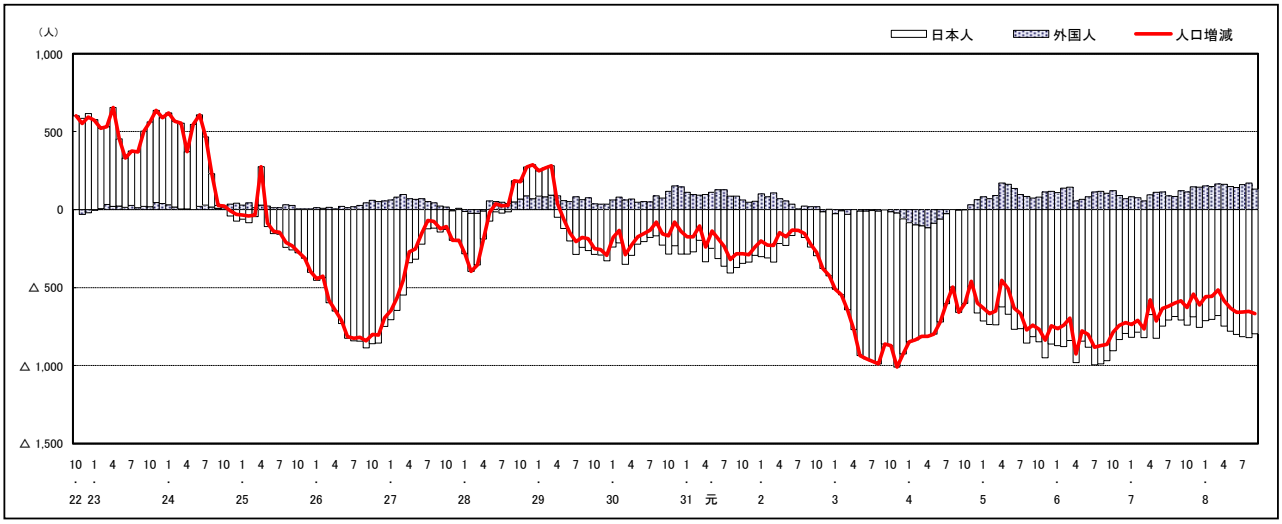

注）国勢調査結果による推計人口の補正を行っており、社会増減は人口増減から自然増減を差し引いて算出している。

市区町別 推計人口の推移（平成22年10月1日～）

南　区

H22国勢調査時の人口	R8.9.1現在の人口	H22国勢調査後の増減数	H22国勢調査後の増減率
138,190人	143,344人	5,154人	3.73%

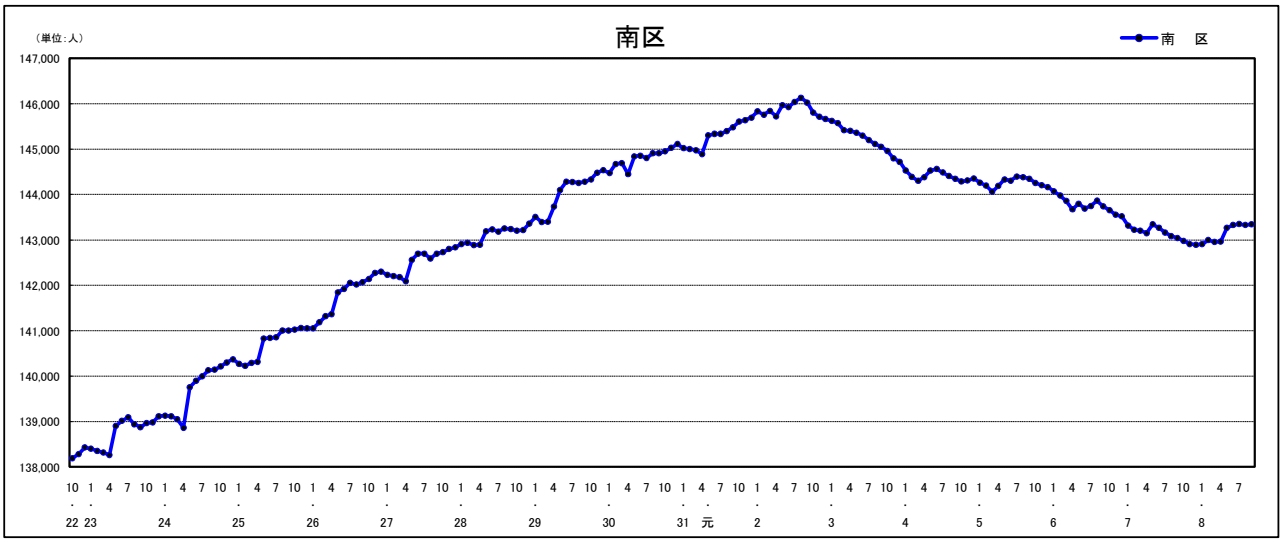

人口増減（対前年同月差）の推移［社会増減、自然増減別］（平成22年10月～）

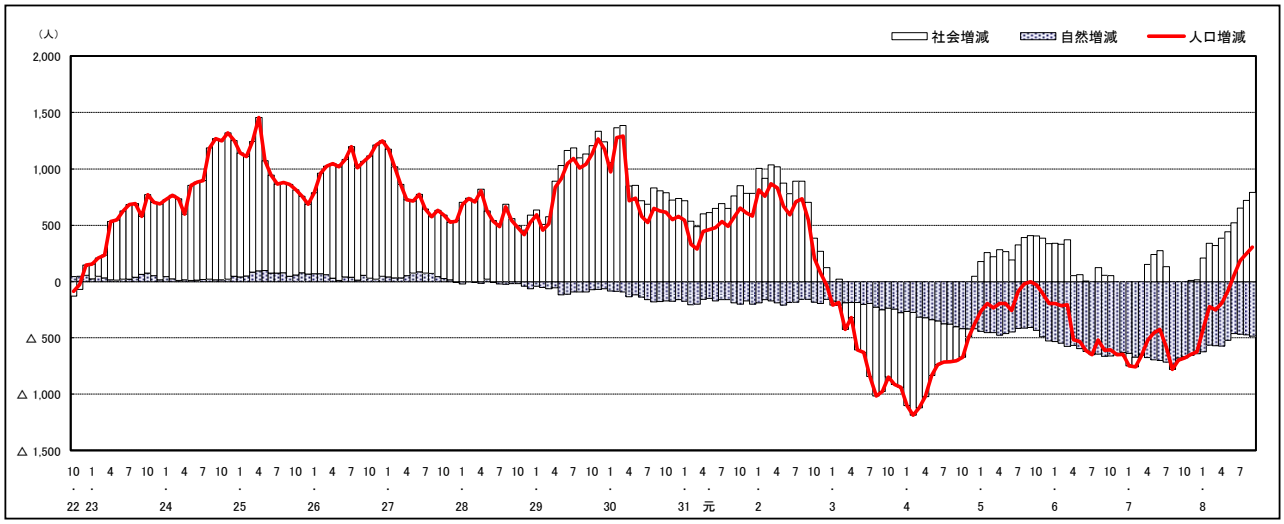

人口増減（対前年同月差）の推移［日本人、外国人別］（平成22年10月～）

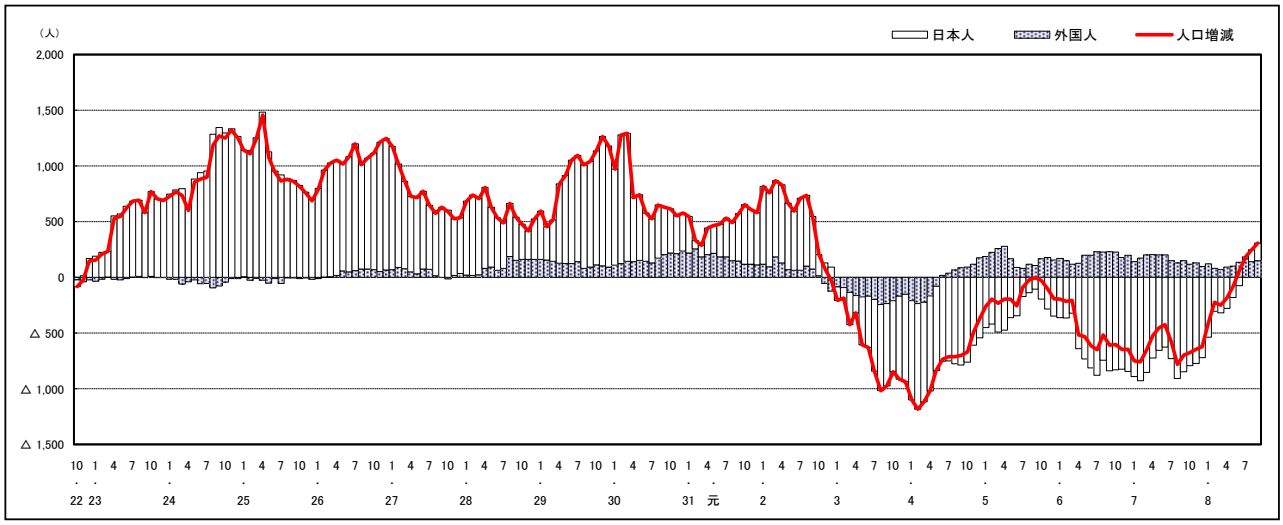

注）国勢調査結果による推計人口の補正を行っており、社会増減は人口増減から自然増減を差し引いて算出している。

市区町別 推計人口の推移（平成22年10月1日～）

西　区

H22国勢調査時の人口	R8.9.1現在の人口	H22国勢調査後の増減数	H22国勢調査後の増減率
186,985人	185,354人	△ 1,631人	△0.87%

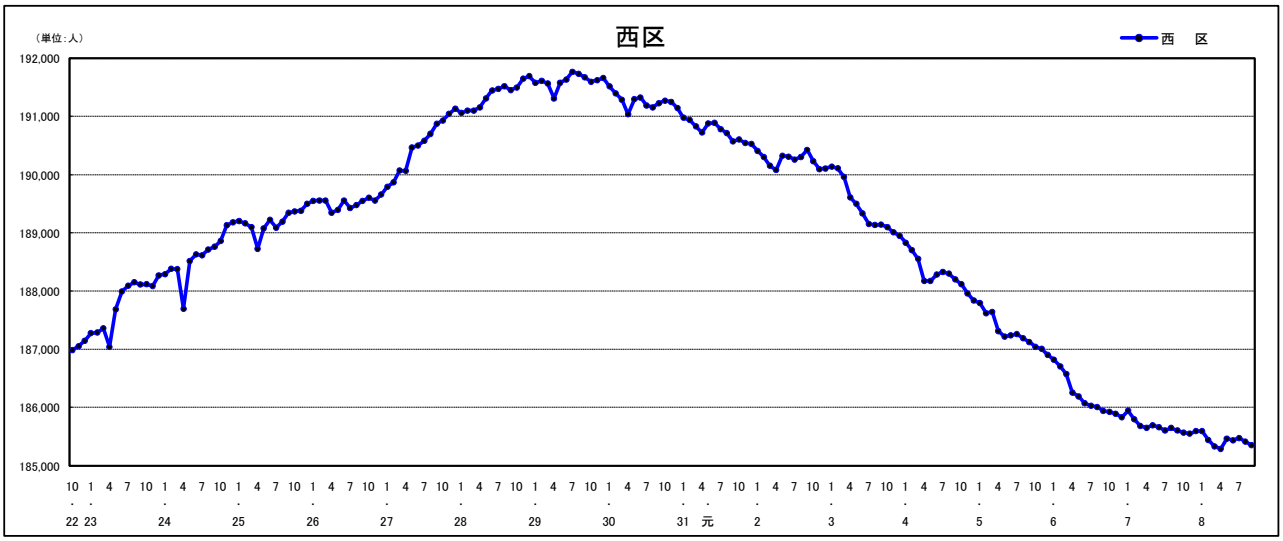

人口増減（対前年同月差）の推移［社会増減、自然増減別］（平成22年10月～）

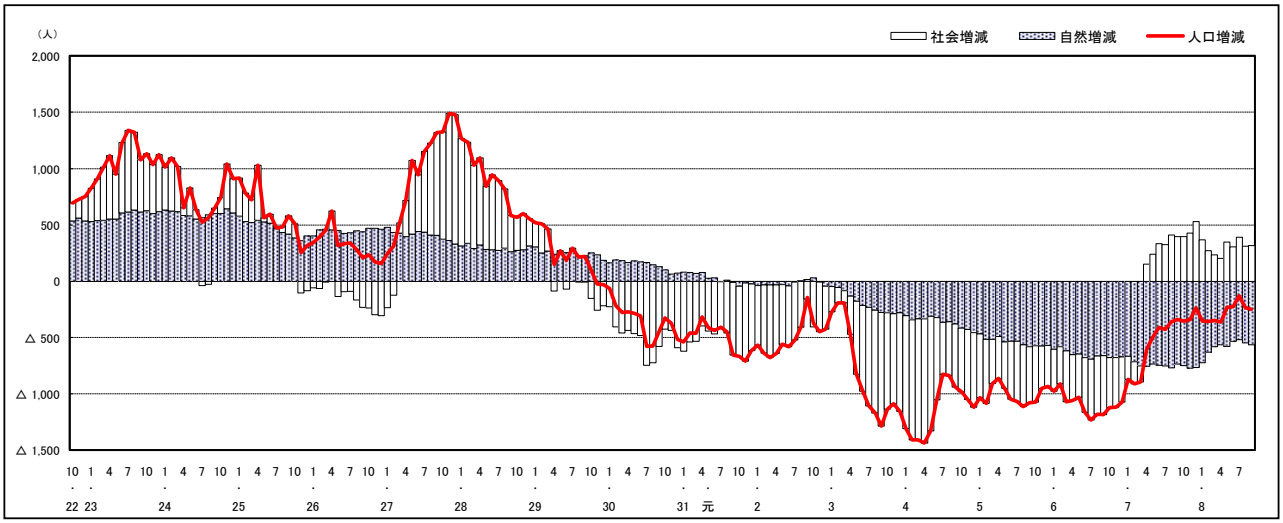

人口増減（対前年同月差）の推移［日本人、外国人別］（平成22年10月～）

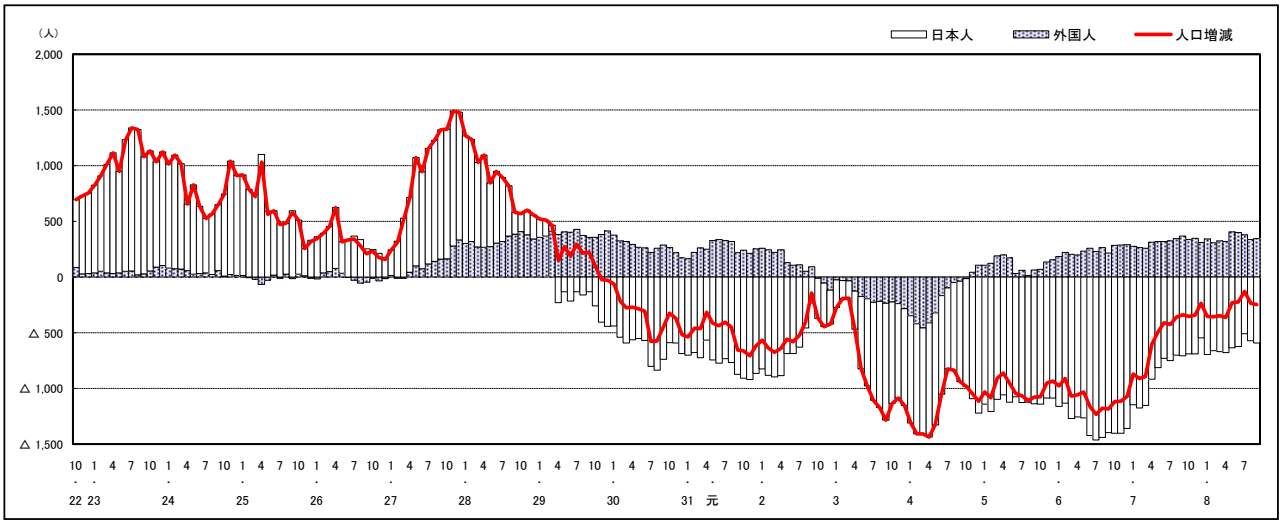

注）国勢調査結果による推計人口の補正を行っており、社会増減は人口増減から自然増減を差し引いて算出している。

市区町別 推計人口の推移（平成22年10月1日～）

安 佐 南 区

H22国勢調査時の人口	R8.9.1現在の人口	H22国勢調査後の増減数	H22国勢調査後の増減率
233,733人	243,056人	9,323人	3.99%

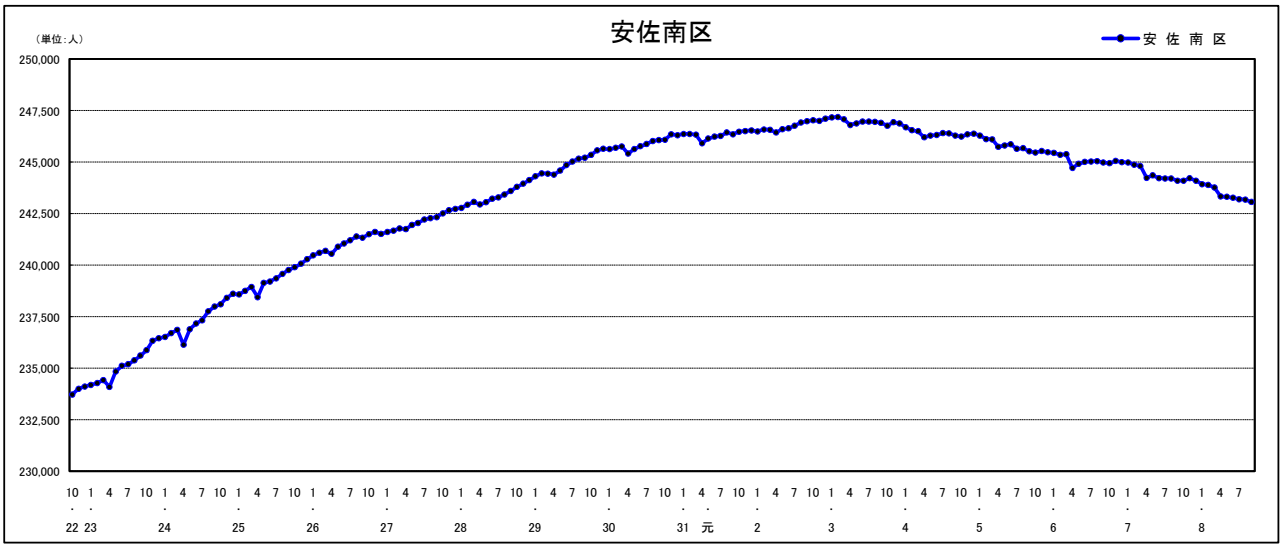

人口増減（対前年同月差）の推移［社会増減、自然増減別］（平成22年10月～）

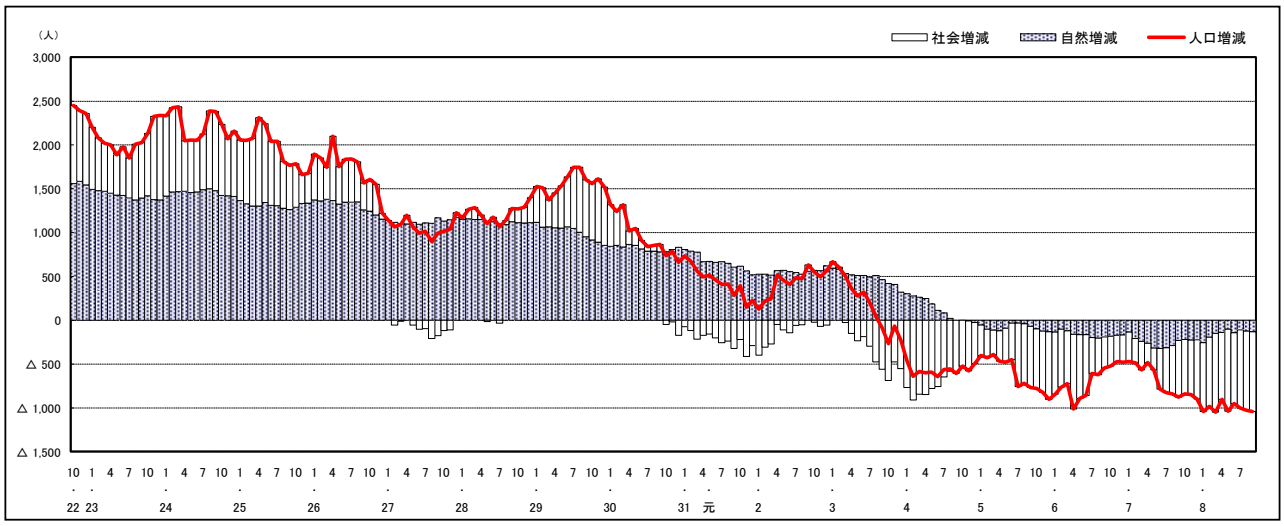

人口増減（対前年同月差）の推移［日本人、外国人別］（平成22年10月～）

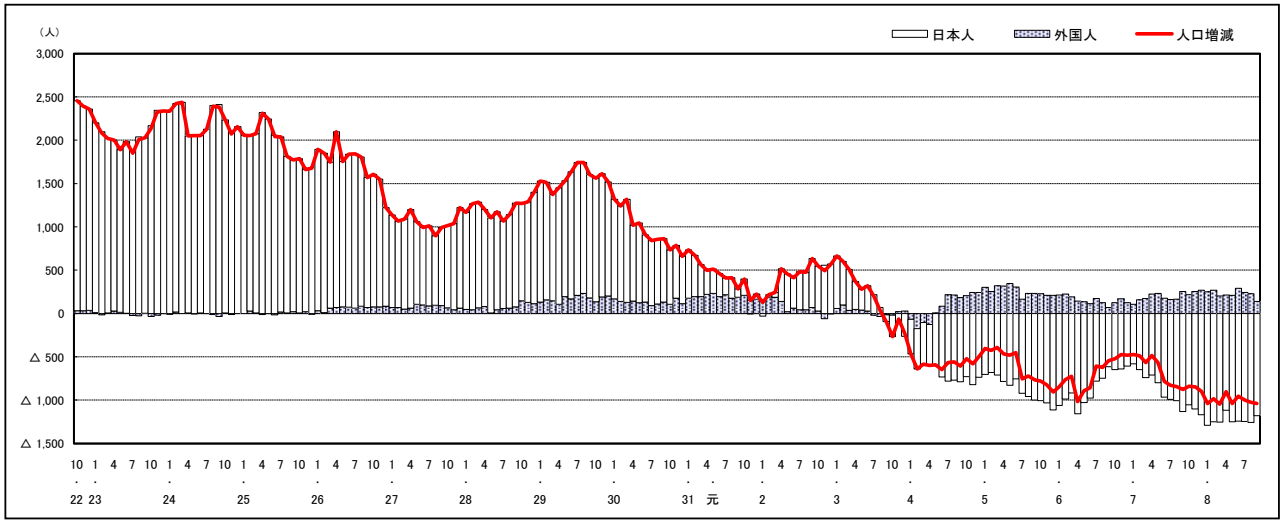

注）国勢調査結果による推計人口の補正を行っており、社会増減は人口増減から自然増減を差し引いて算出している。

市区町別 推計人口の推移（平成22年10月1日～）

安 佐 北 区

H22国勢調査時の人口	R8.9.1現在の人口	H22国勢調査後の増減数	H22国勢調査後の増減率
149,633人	130,368人	△ 19,265人	△12.87%

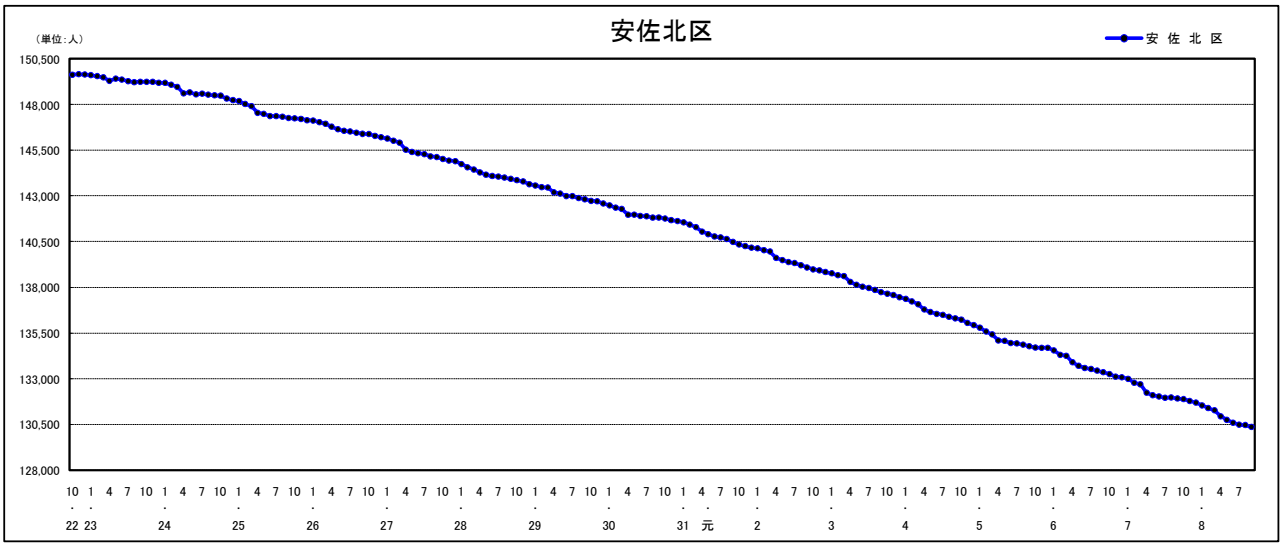

人口増減（対前年同月差）の推移［社会増減、自然増減別］（平成22年10月～）

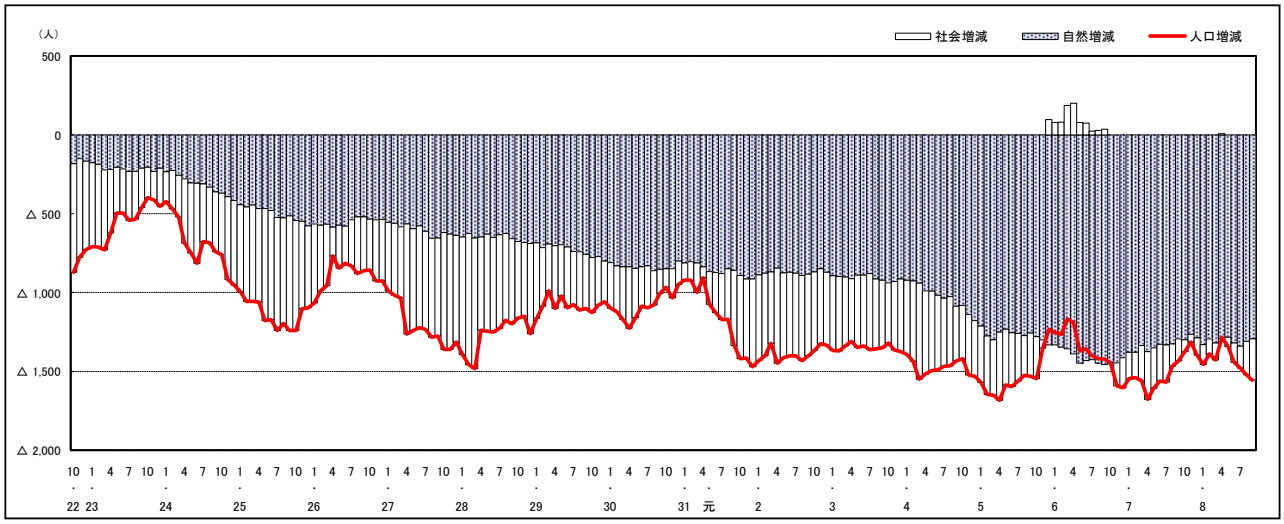

人口増減（対前年同月差）の推移［日本人、外国人別］（平成22年10月～）

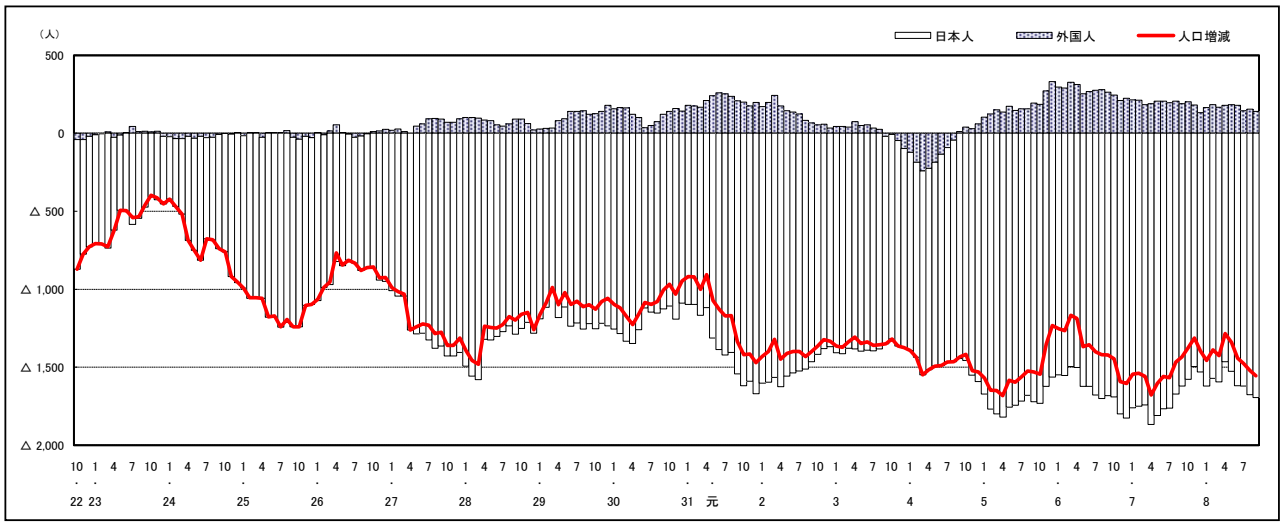

注）国勢調査結果による推計人口の補正を行っており、社会増減は人口増減から自然増減を差し引いて算出している。

市区町別 推計人口の推移（平成22年10月1日～）

安 芸 区

H22国勢調査時の人口	R8.9.1現在の人口	H22国勢調査後の増減数	H22国勢調査後の増減率
78,789人	71,854人	△ 6,935人	△8.80%

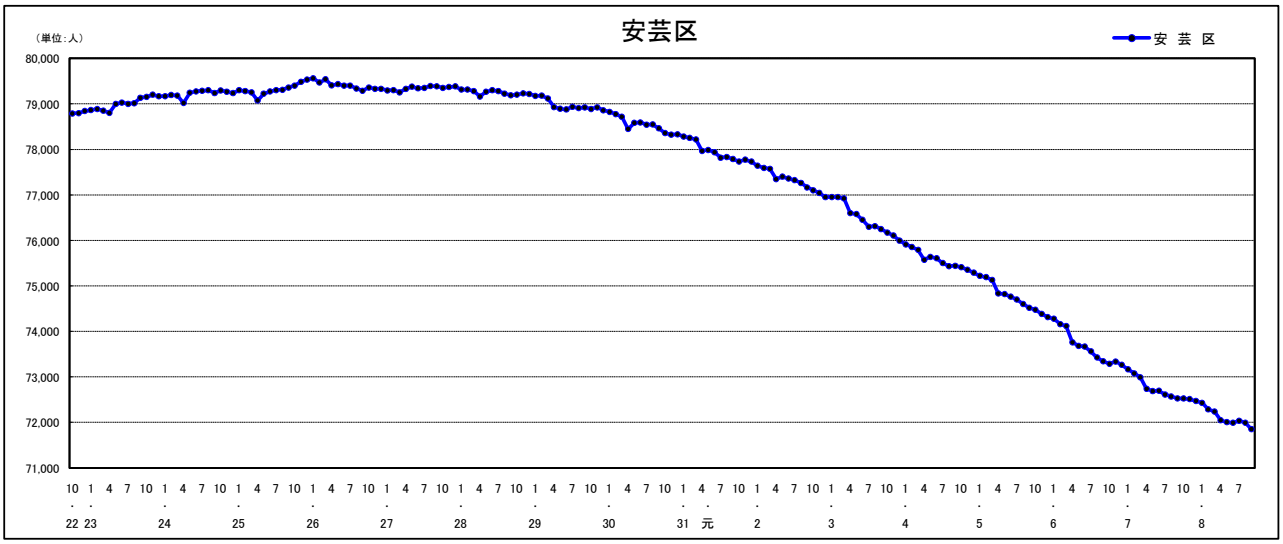

人口増減（対前年同月差）の推移［社会増減、自然増減別］（平成22年10月～）

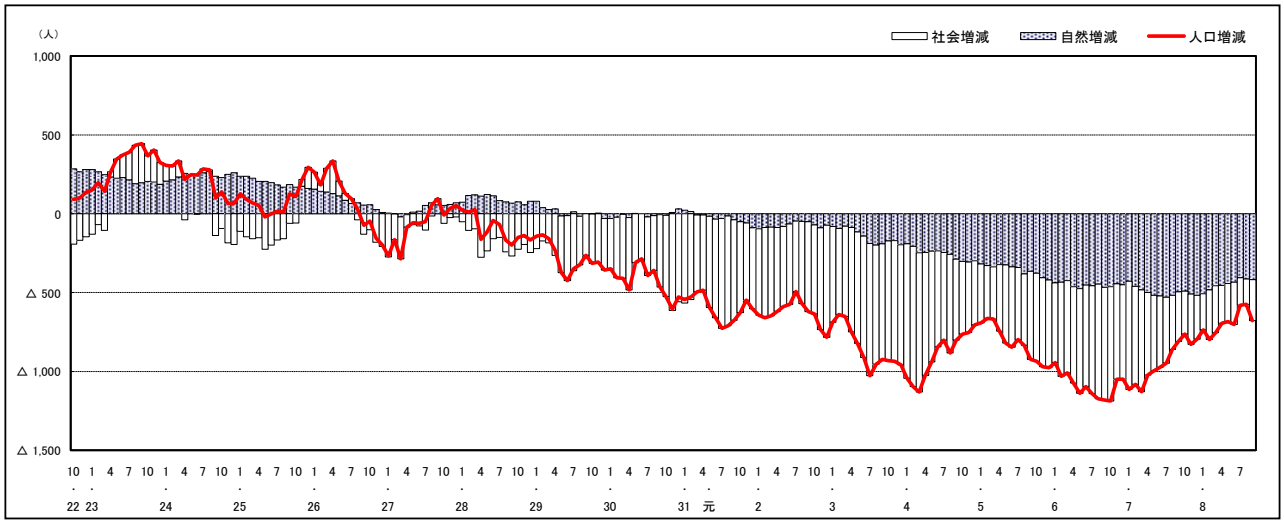

人口増減（対前年同月差）の推移［日本人、外国人別］（平成22年10月～）

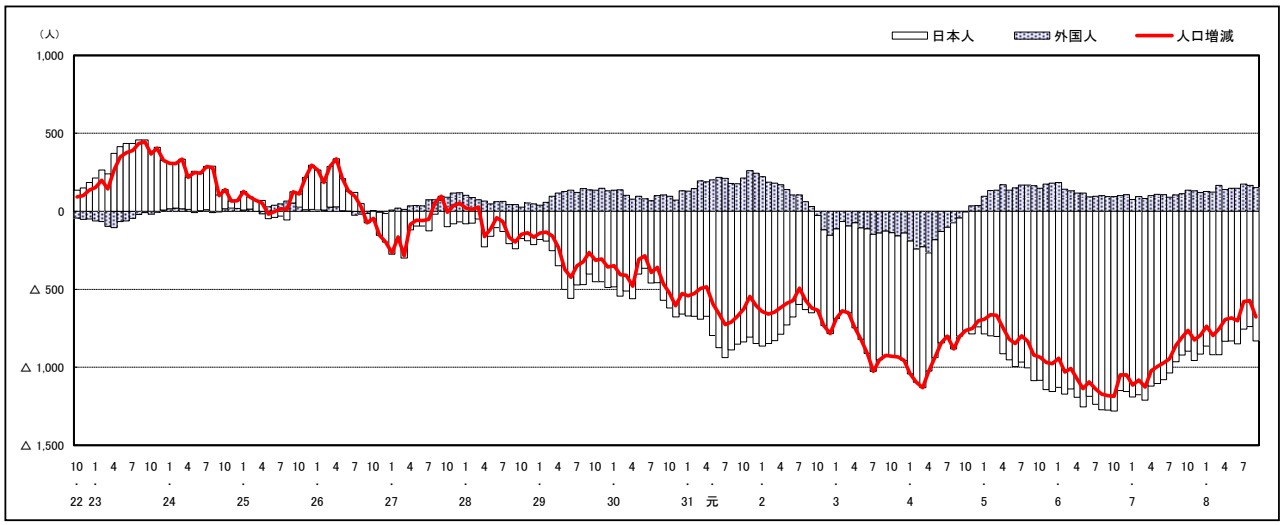

注）国勢調査結果による推計人口の補正を行っており、社会増減は人口増減から自然増減を差し引いて算出している。

市区町別 推計人口の推移（平成22年10月1日～）

佐 伯 区

H22国勢調査時の人口	R8.9.1現在の人口	H22国勢調査後の増減数	H22国勢調査後の増減率
135,280人	137,092人	1,812人	1.34%

人口増減（対前年同月差）の推移［社会増減、自然増減別］（平成22年10月～）

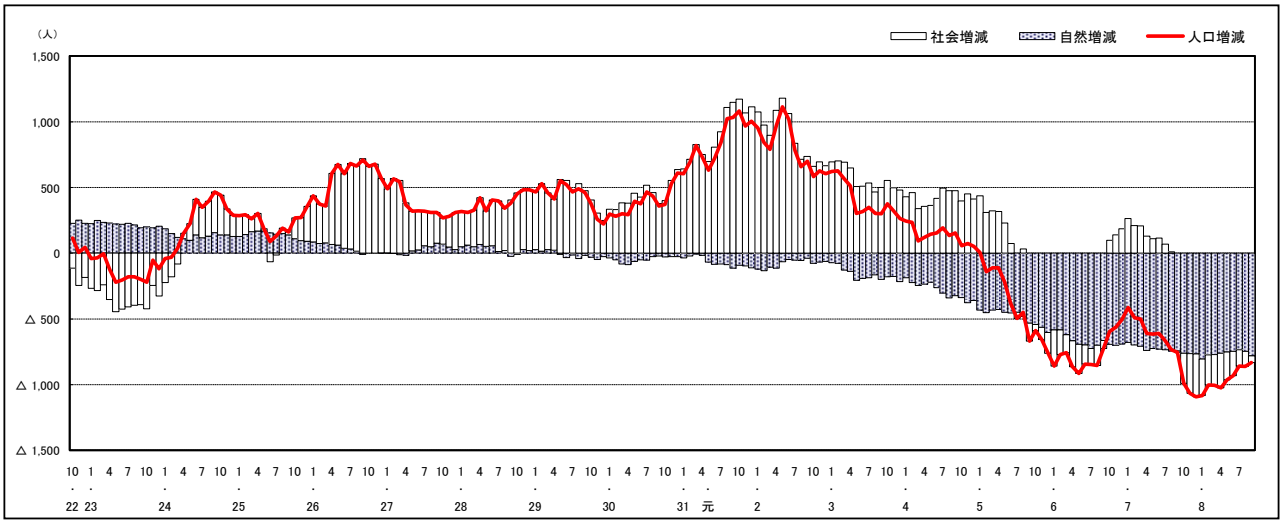

人口増減（対前年同月差）の推移［日本人、外国人別］（平成22年10月～）

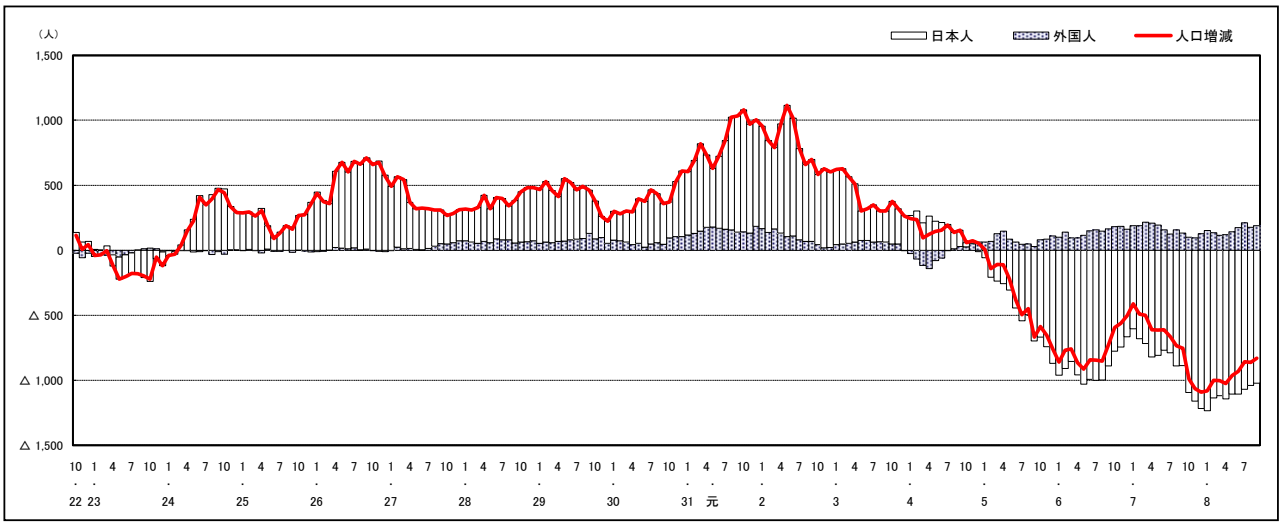

注）国勢調査結果による推計人口の補正を行っており、社会増減は人口増減から自然増減を差し引いて算出している。

市区町別 推計人口の推移（平成22年10月1日～）

呉　市

H22国勢調査時の人口	R8.9.1現在の人口	H22国勢調査後の増減数	H22国勢調査後の増減率
239,973人	190,418人	△ 49,555人	△20.65%

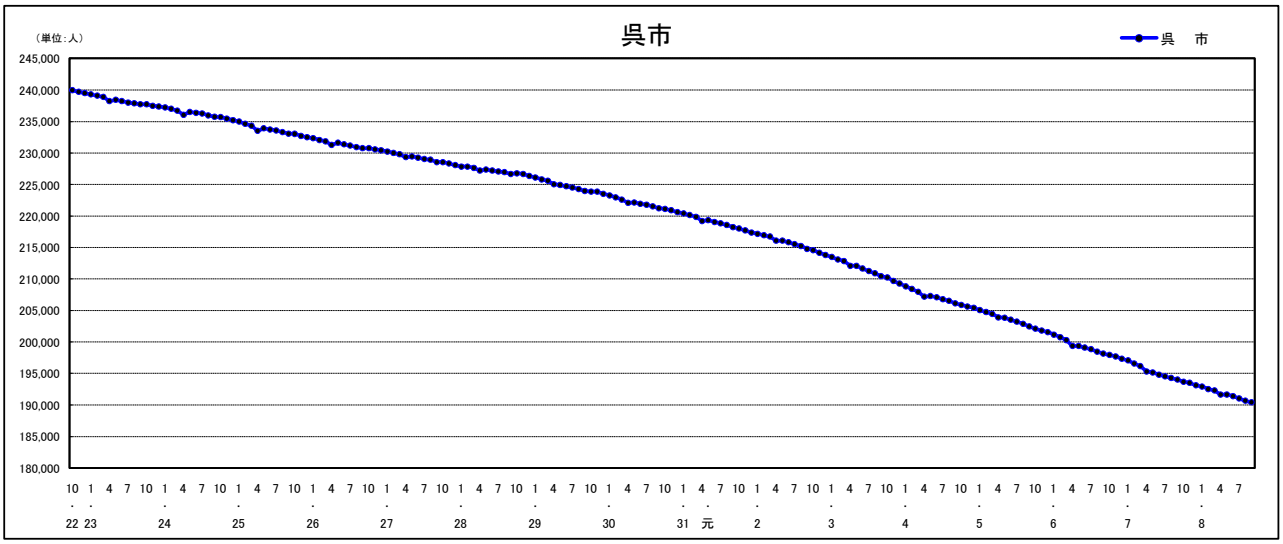

人口増減（対前年同月差）の推移［社会増減、自然増減別］（平成22年10月～）

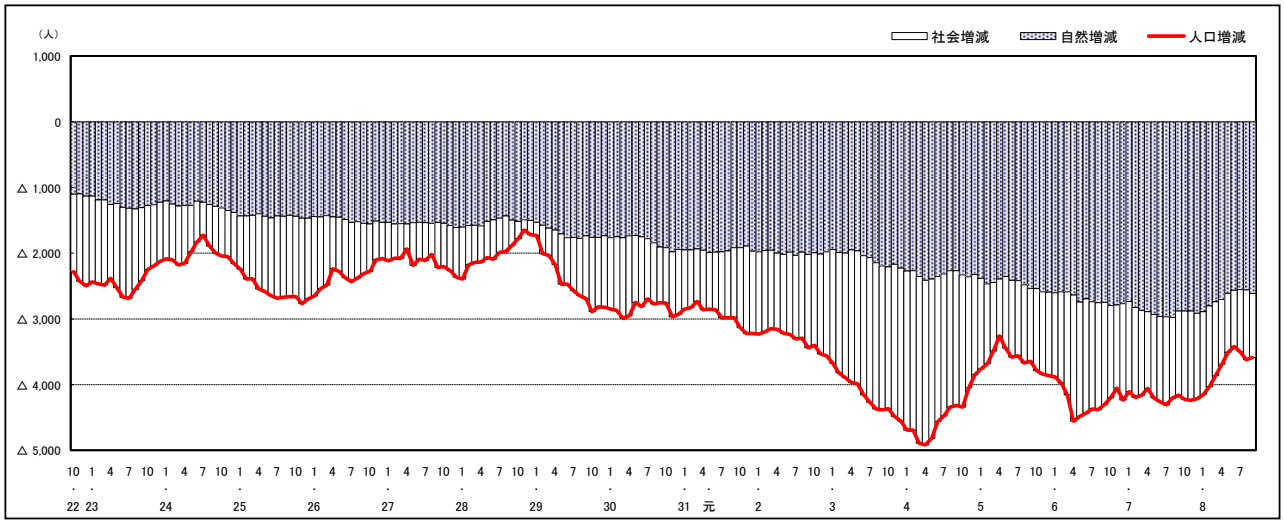

人口増減（対前年同月差）の推移［日本人、外国人別］（平成22年10月～）

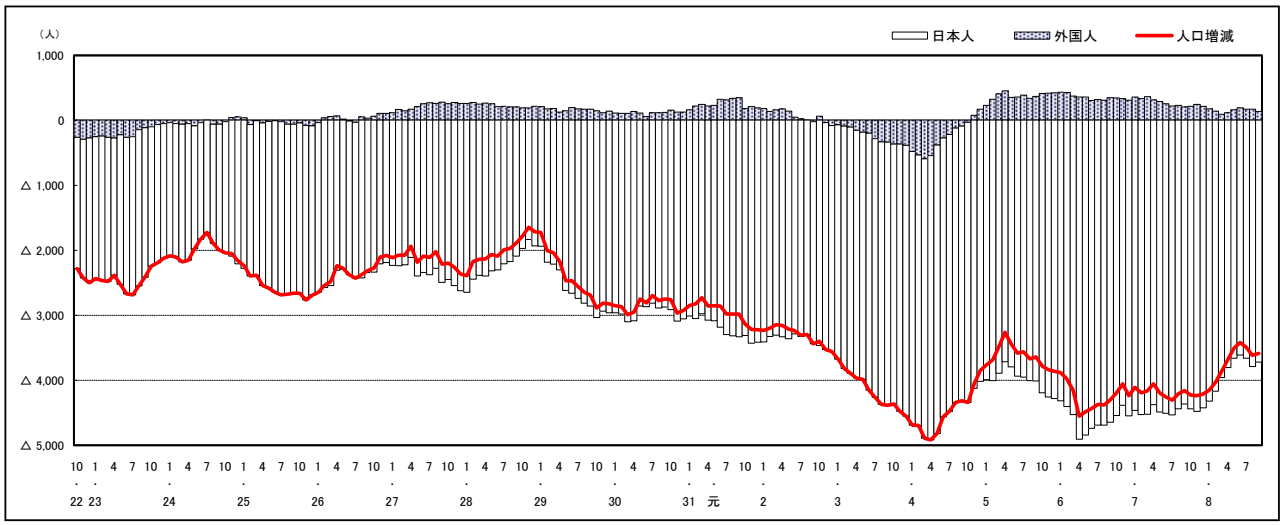

注）国勢調査結果による推計人口の補正を行っており、社会増減は人口増減から自然増減を差し引いて算出している。

市区町別 推計人口の推移（平成22年10月1日～）

竹 原 市

H22国勢調査時の人口	R8.9.1現在の人口	H22国勢調査後の増減数	H22国勢調査後の増減率
28,644人	21,012人	△ 7,632人	△26.64%

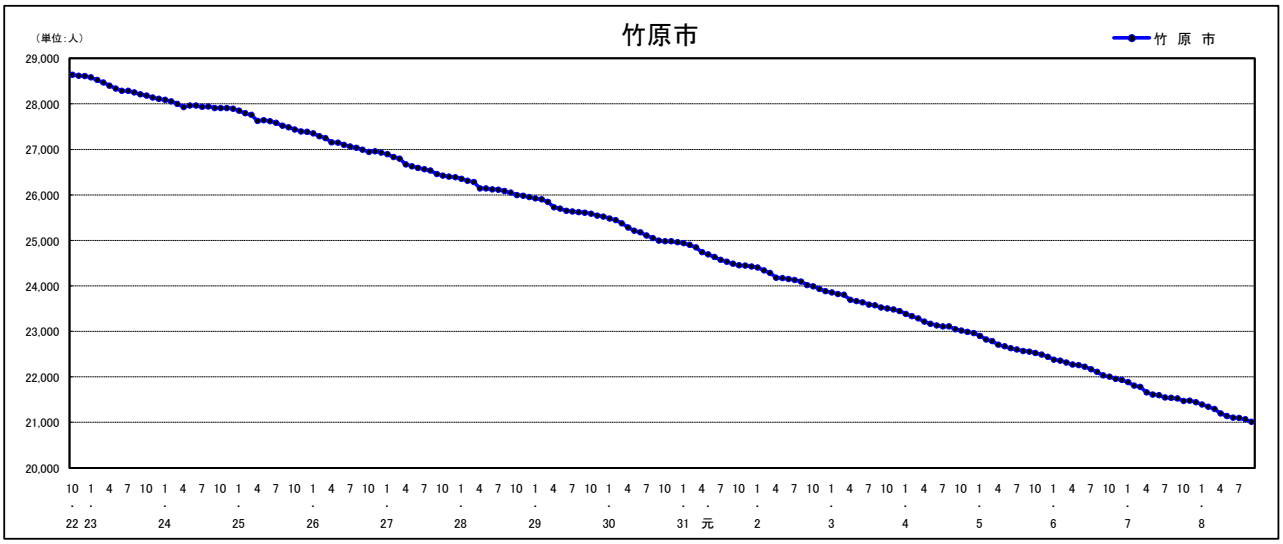

人口増減（対前年同月差）の推移［社会増減、自然増減別］（平成22年10月～）

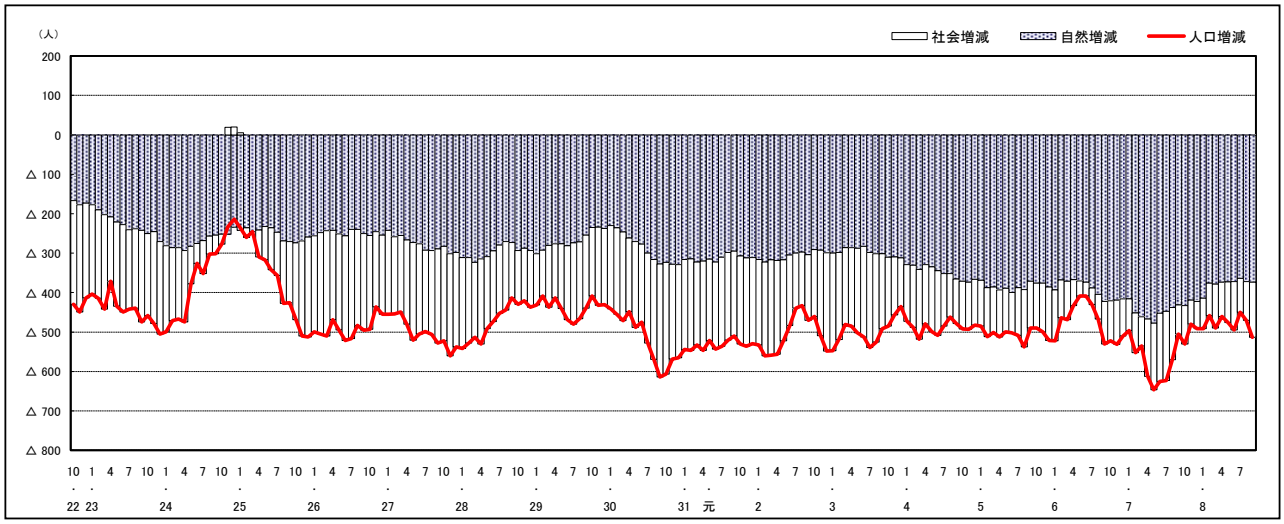

人口増減（対前年同月差）の推移［日本人、外国人別］（平成22年10月～）

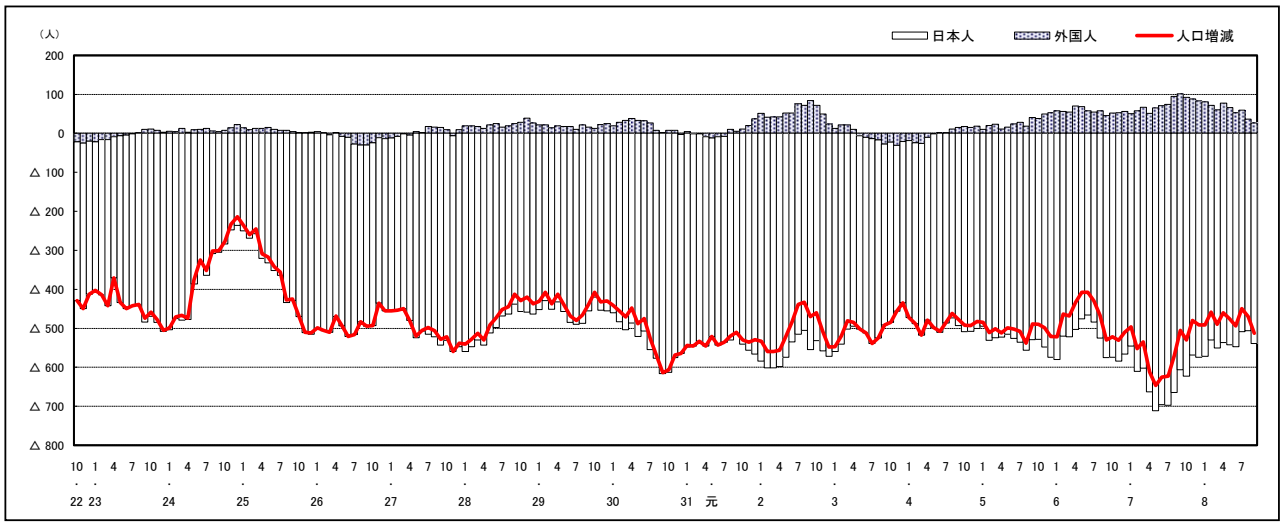

注）国勢調査結果による推計人口の補正を行っており、社会増減は人口増減から自然増減を差し引いて算出している。

市区町別 推計人口の推移（平成22年10月1日～）

三 原 市

H22国勢調査時の人口	R8.9.1現在の人口	H22国勢調査後の増減数	H22国勢調査後の増減率
100,509人	82,997人	△ 17,512人	△17.42%

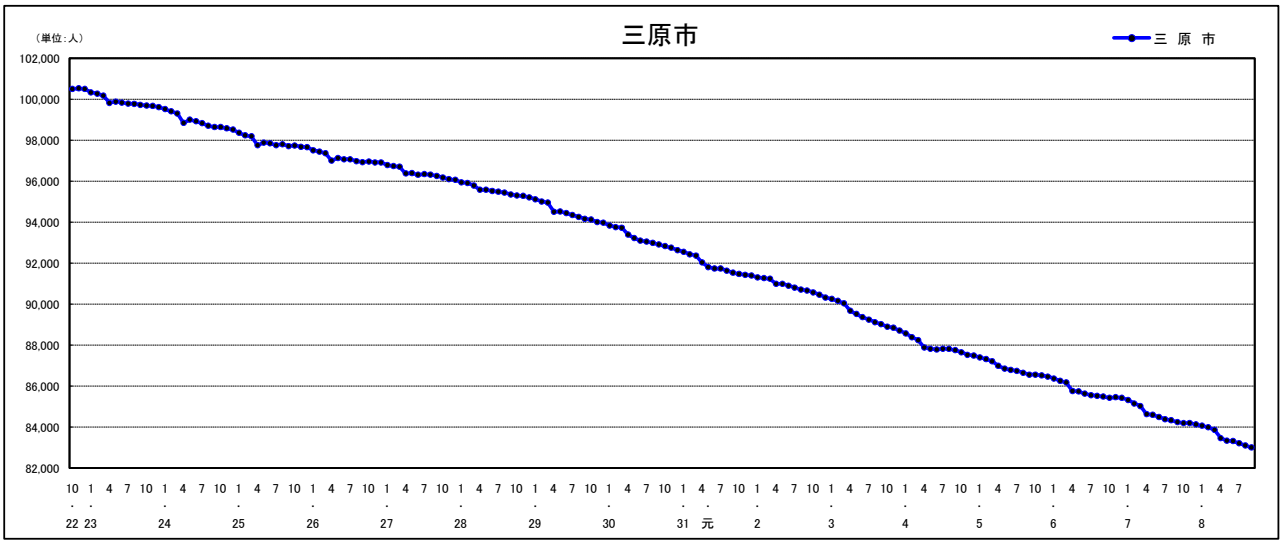

人口増減（対前年同月差）の推移［社会増減、自然増減別］（平成22年10月～）

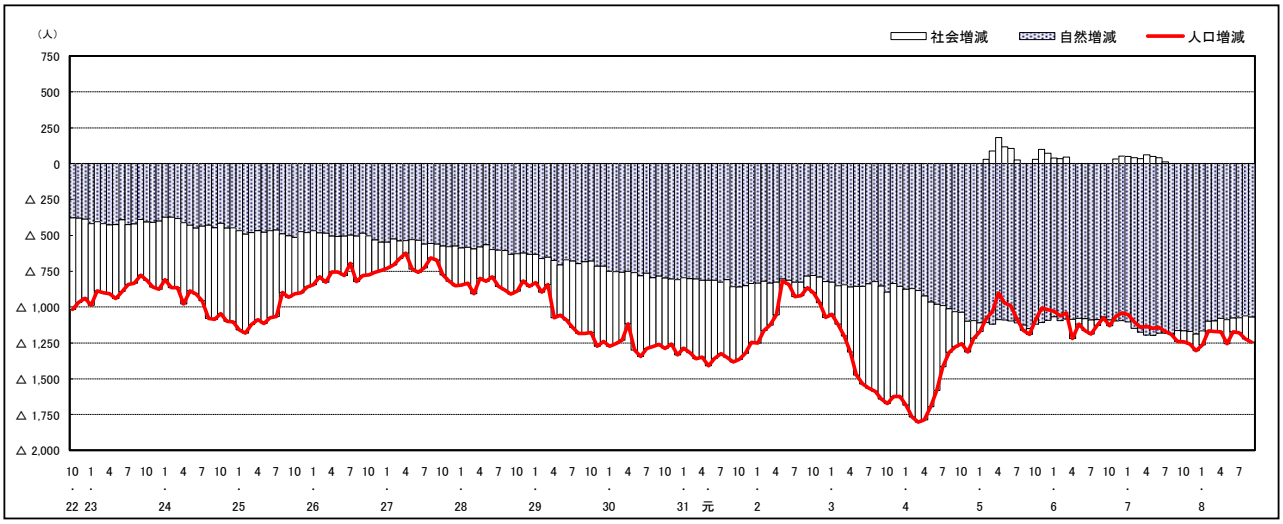

人口増減（対前年同月差）の推移［日本人、外国人別］（平成22年10月～）

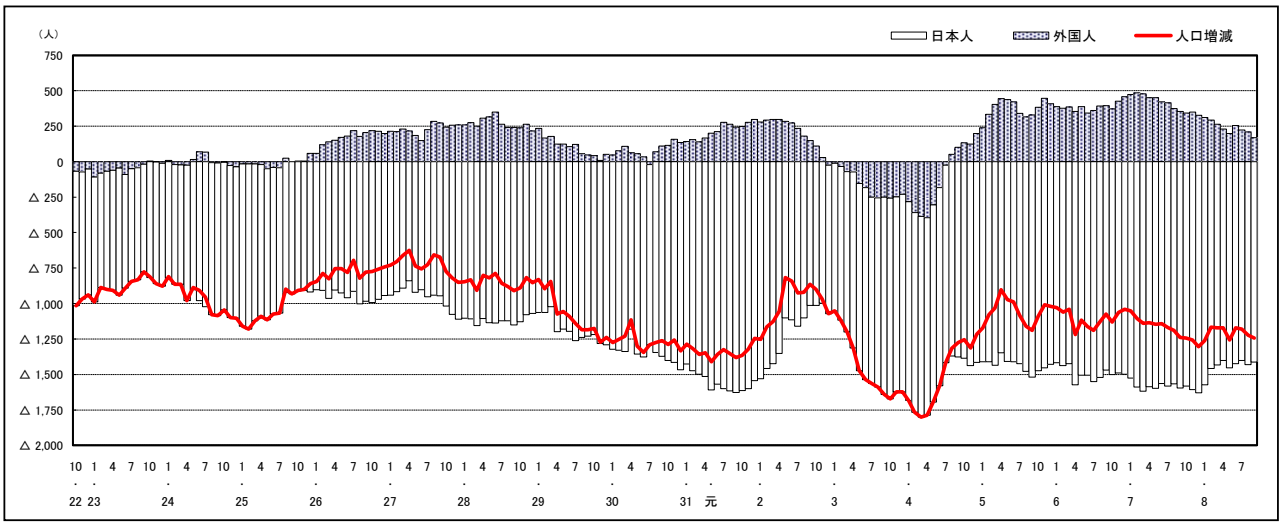

注）国勢調査結果による推計人口の補正を行っており、社会増減は人口増減から自然増減を差し引いて算出している。

市区町別 推計人口の推移（平成22年10月1日～）

尾 道 市

H22国勢調査時の人口	R8.9.1現在の人口	H22国勢調査後の増減数	H22国勢調査後の増減率
145,202人	119,464人	△ 25,738人	△17.73%

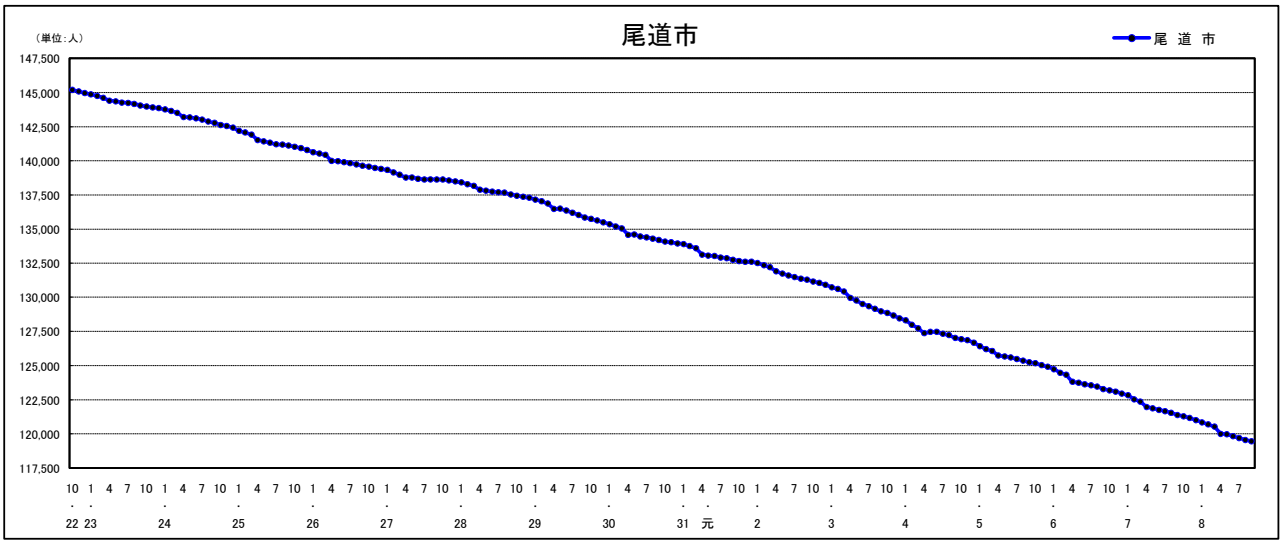

人口増減（対前年同月差）の推移［社会増減、自然増減別］（平成22年10月～）

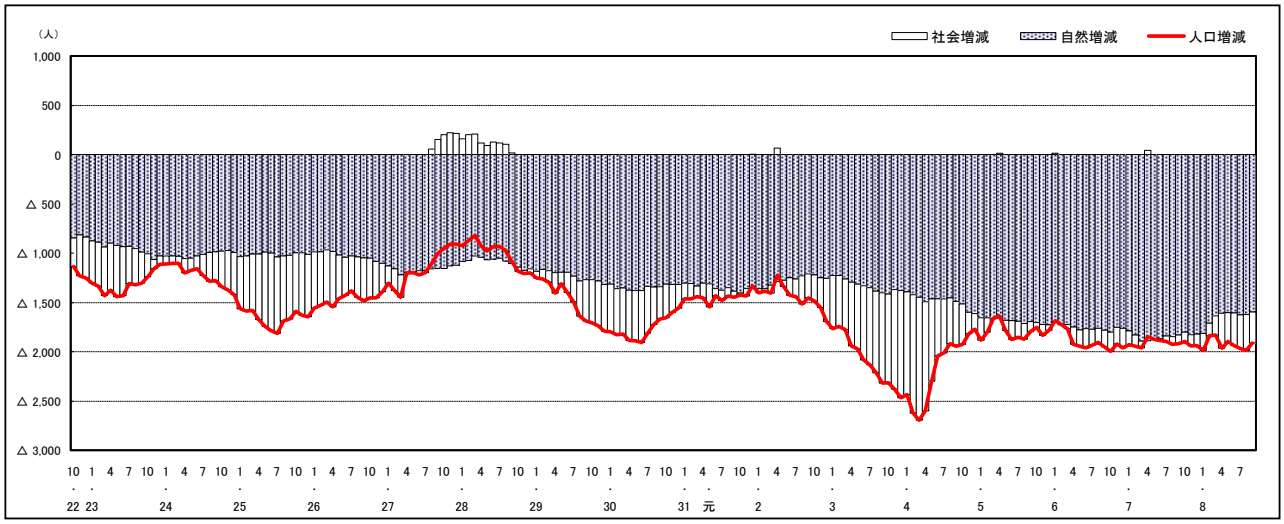

人口増減（対前年同月差）の推移［日本人、外国人別］（平成22年10月～）

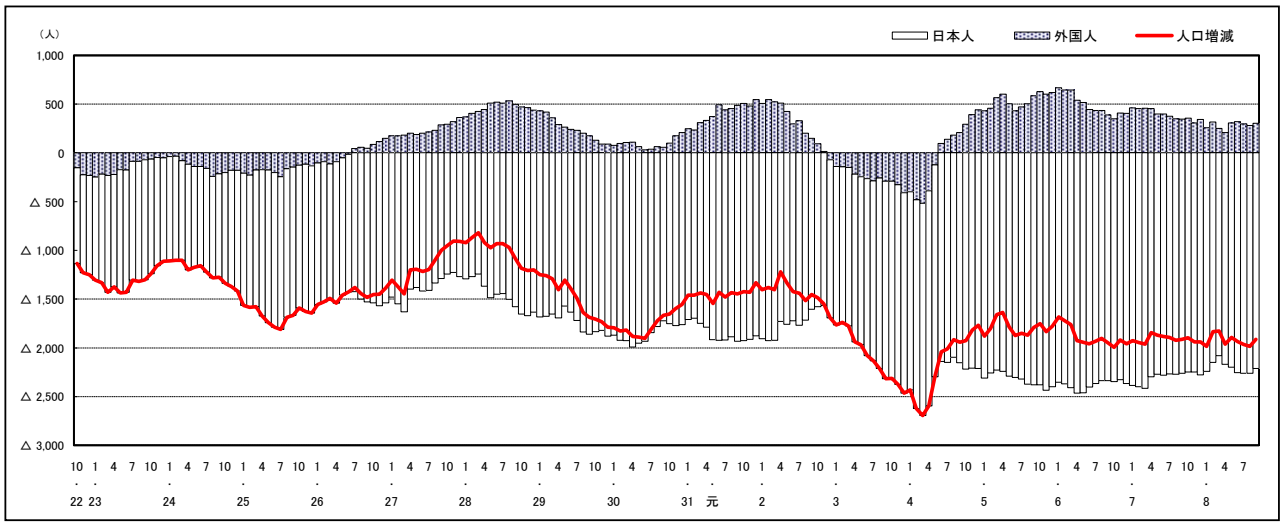

注）国勢調査結果による推計人口の補正を行っており、社会増減は人口増減から自然増減を差し引いて算出している。

市区町別 推計人口の推移（平成22年10月1日～）

福 山 市

H22国勢調査時の人口	R8.9.1現在の人口	H22国勢調査後の増減数	H22国勢調査後の増減率
461,357人	443,424人	△ 17,933人	△3.89%

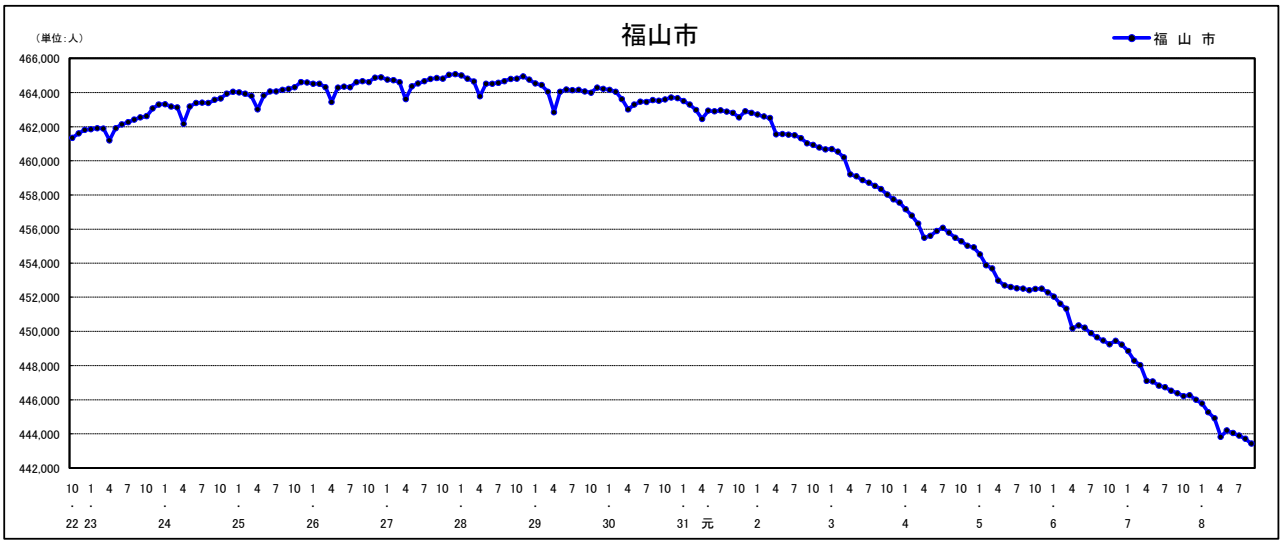

人口増減（対前年同月差）の推移［社会増減、自然増減別］（平成22年10月～）

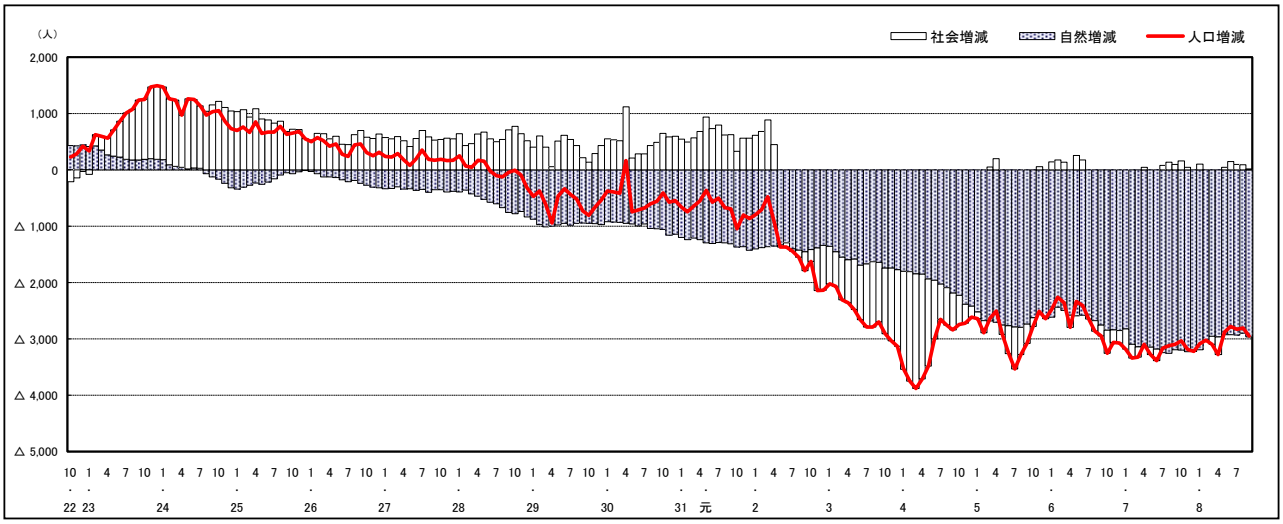

人口増減（対前年同月差）の推移［日本人、外国人別］（平成22年10月～）

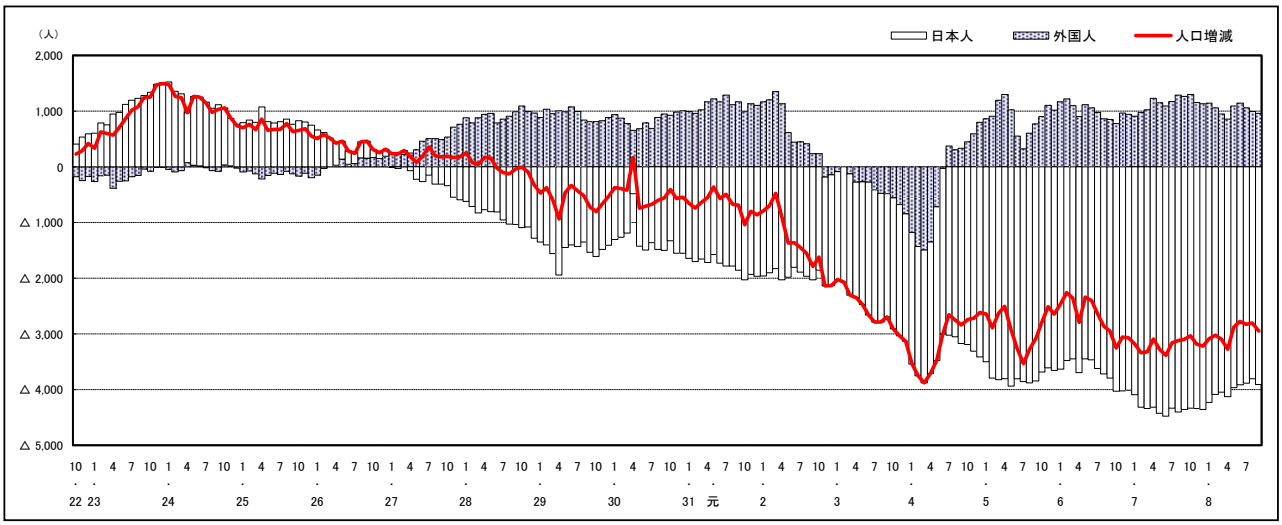

注）国勢調査結果による推計人口の補正を行っており、社会増減は人口増減から自然増減を差し引いて算出している。

市区町別 推計人口の推移（平成22年10月1日～）

府 中 市

H22国勢調査時の人口	R8.9.1現在の人口	H22国勢調査後の増減数	H22国勢調査後の増減率
42,563人	33,204人	△ 9,359人	△21.99%

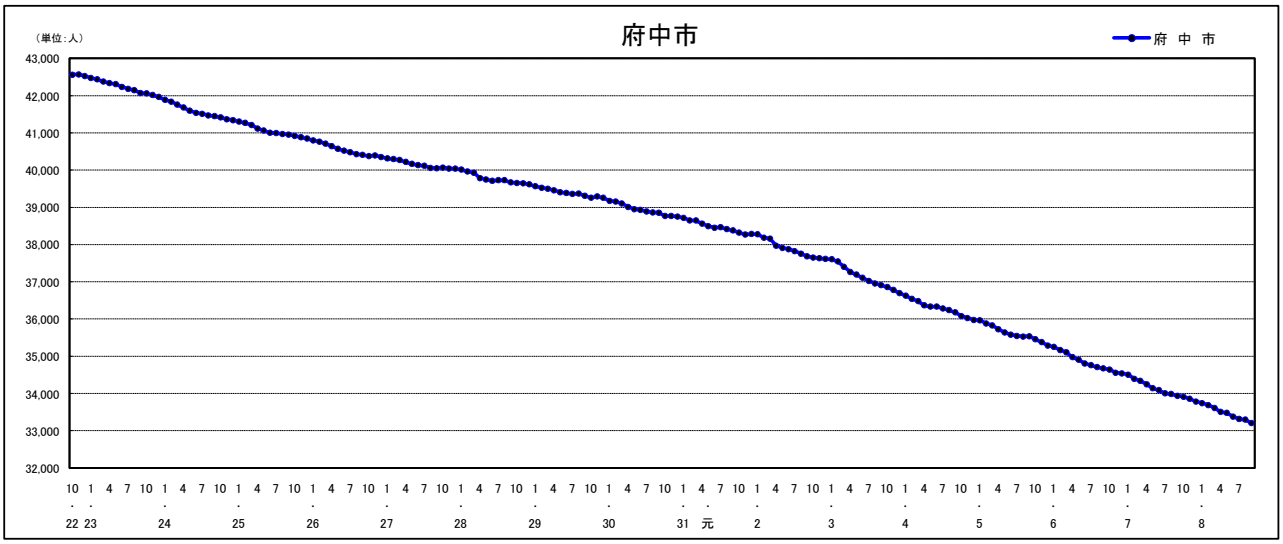

人口増減（対前年同月差）の推移［社会増減、自然増減別］（平成22年10月～）

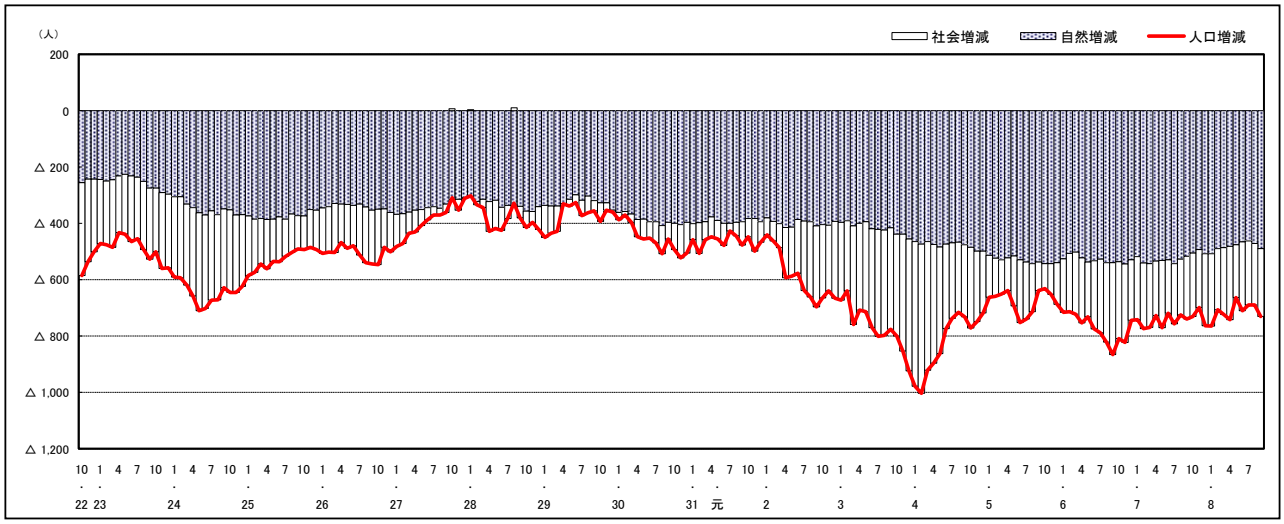

人口増減（対前年同月差）の推移［日本人、外国人別］（平成22年10月～）

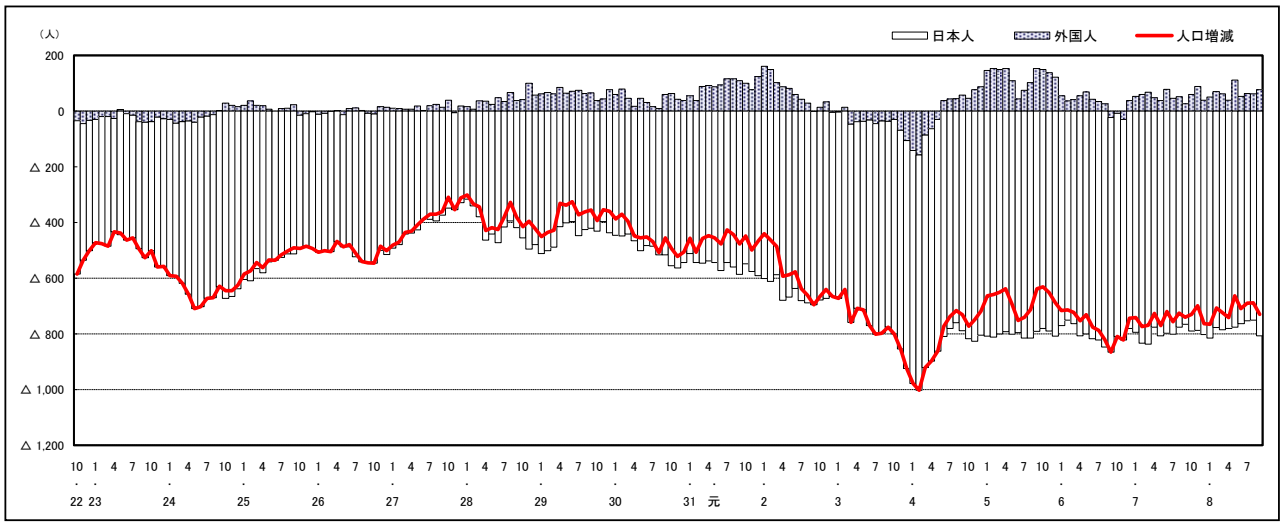

注）国勢調査結果による推計人口の補正を行っており、社会増減は人口増減から自然増減を差し引いて算出している。

市区町別 推計人口の推移（平成22年10月1日～）

三 次 市

H22国勢調査時の人口	R8.9.1現在の人口	H22国勢調査後の増減数	H22国勢調査後の増減率
56,605人	46,019人	△ 10,586人	△18.70%

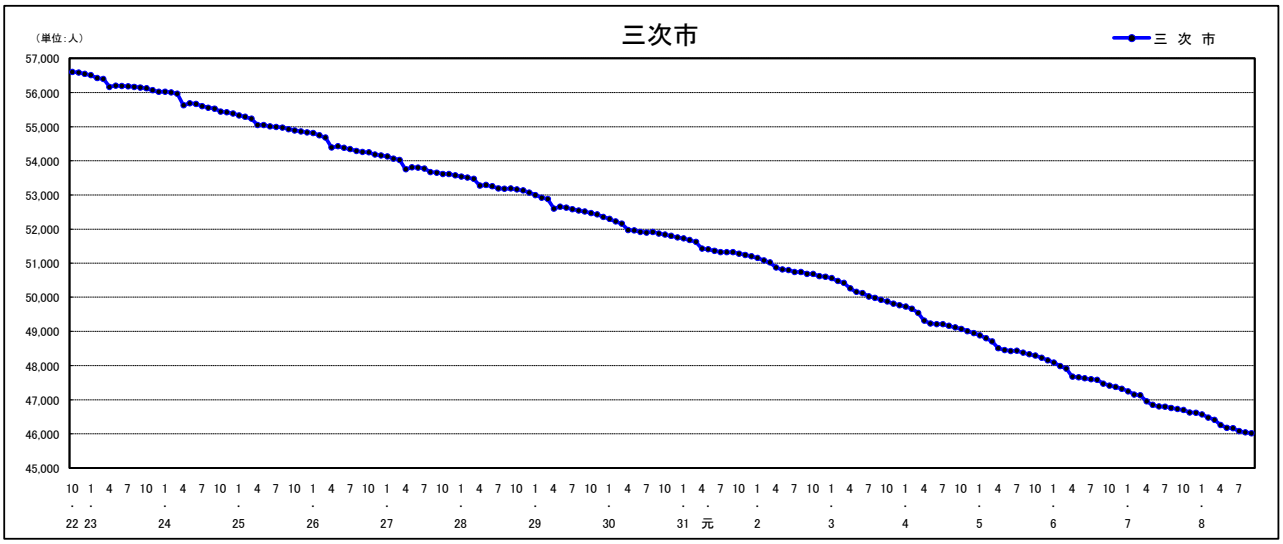

人口増減（対前年同月差）の推移［社会増減、自然増減別］（平成22年10月～）

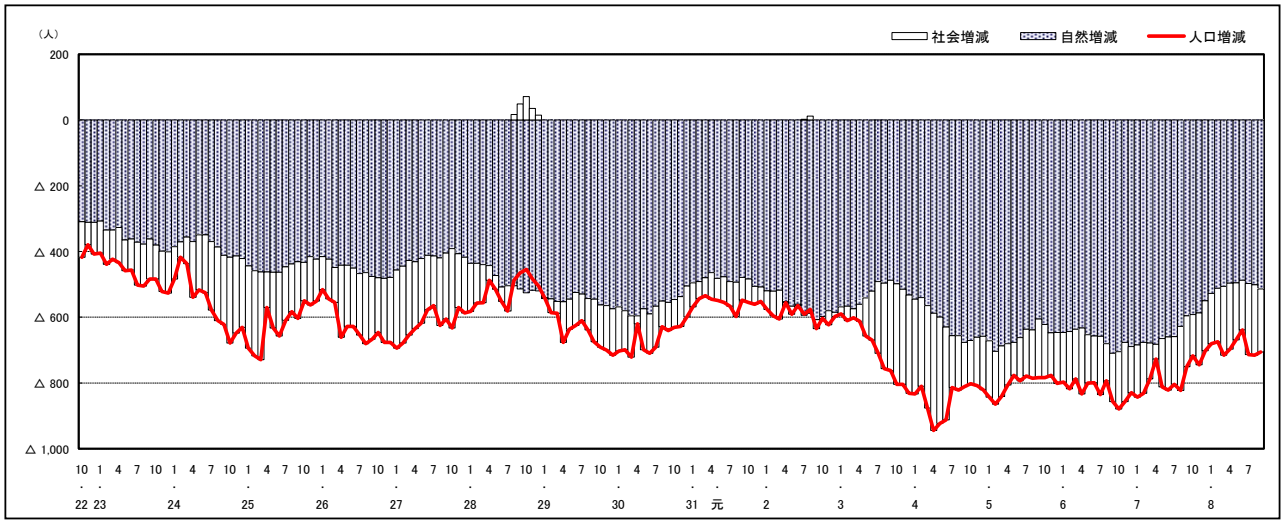

人口増減（対前年同月差）の推移［日本人、外国人別］（平成22年10月～）

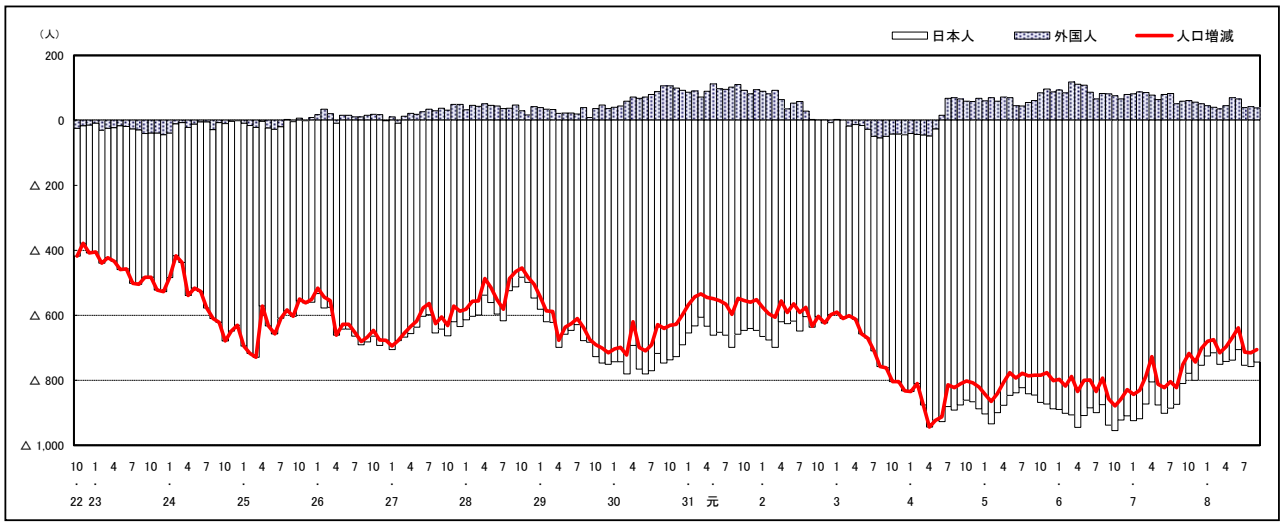

注）国勢調査結果による推計人口の補正を行っており、社会増減は人口増減から自然増減を差し引いて算出している。

市区町別 推計人口の推移（平成22年10月1日～）

庄 原 市

H22国勢調査時の人口	R8.9.1現在の人口	H22国勢調査後の増減数	H22国勢調査後の増減率
40,244人	29,187人	△ 11,057人	△27.47%

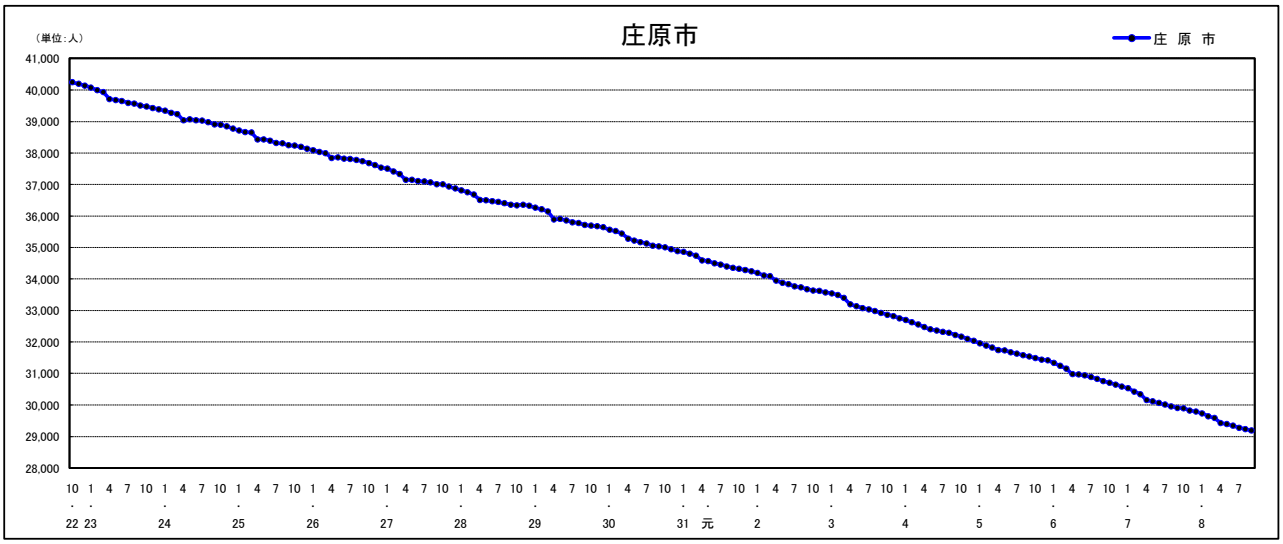

人口増減（対前年同月差）の推移［社会増減、自然増減別］（平成22年10月～）

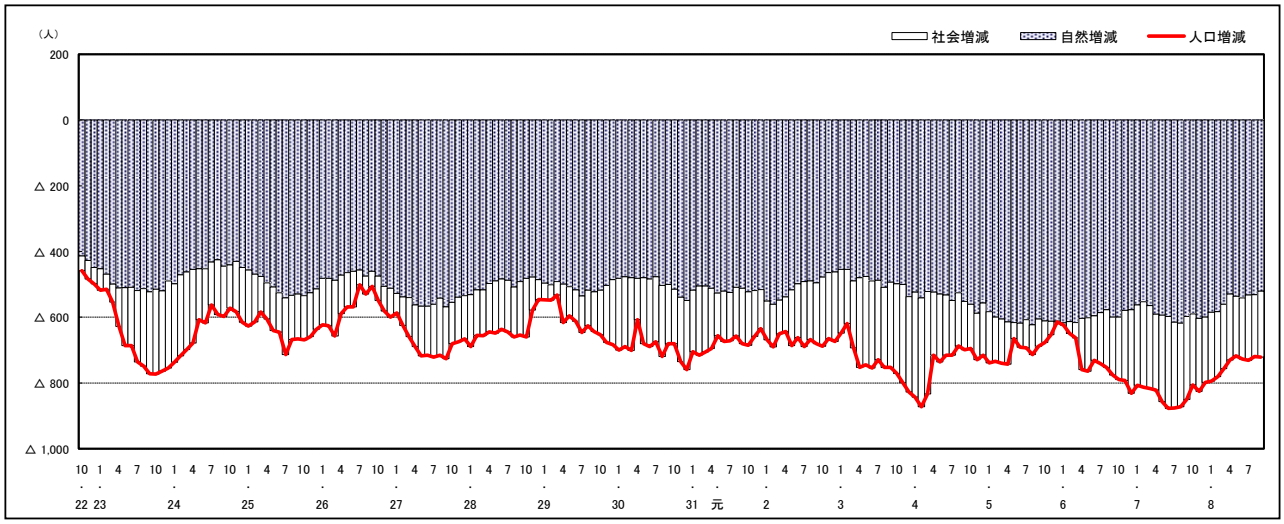

人口増減（対前年同月差）の推移［日本人、外国人別］（平成22年10月～）

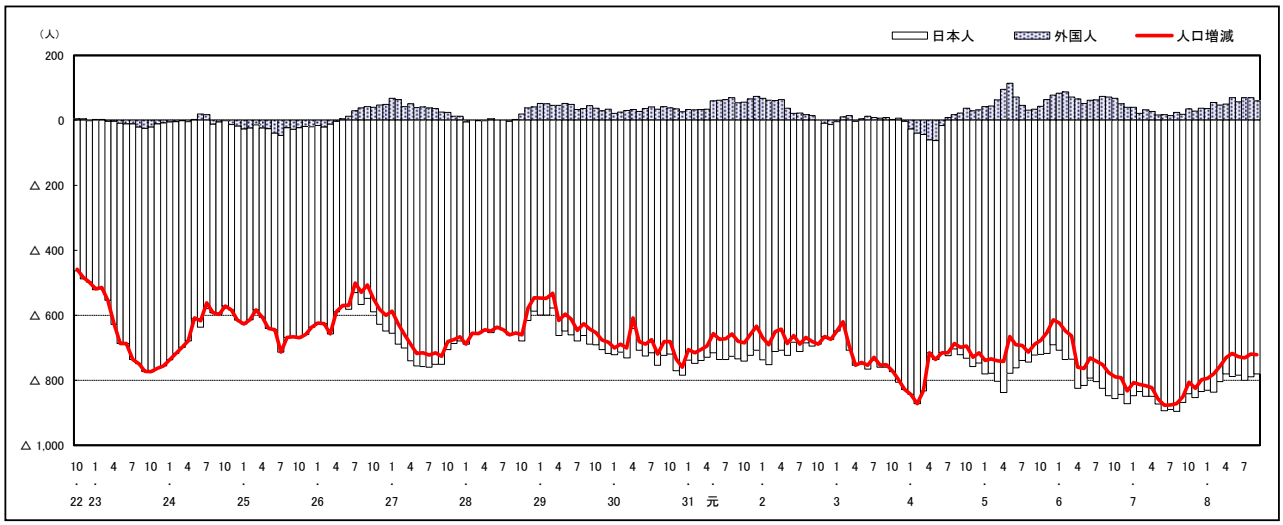

注）国勢調査結果による推計人口の補正を行っており、社会増減は人口増減から自然増減を差し引いて算出している。

市区町別 推計人口の推移（平成22年10月1日～）

大 竹 市

H22国勢調査時の人口	R8.9.1現在の人口	H22国勢調査後の増減数	H22国勢調査後の増減率
28,836人	24,459人	△ 4,377人	△15.18%

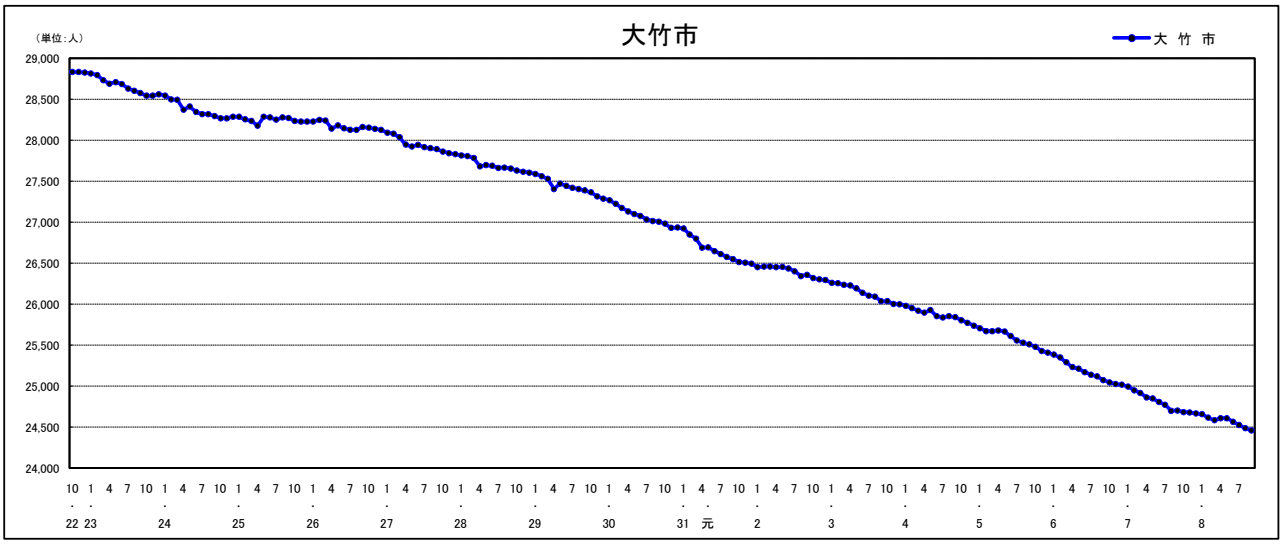

人口増減（対前年同月差）の推移［社会増減、自然増減別］（平成22年10月～）

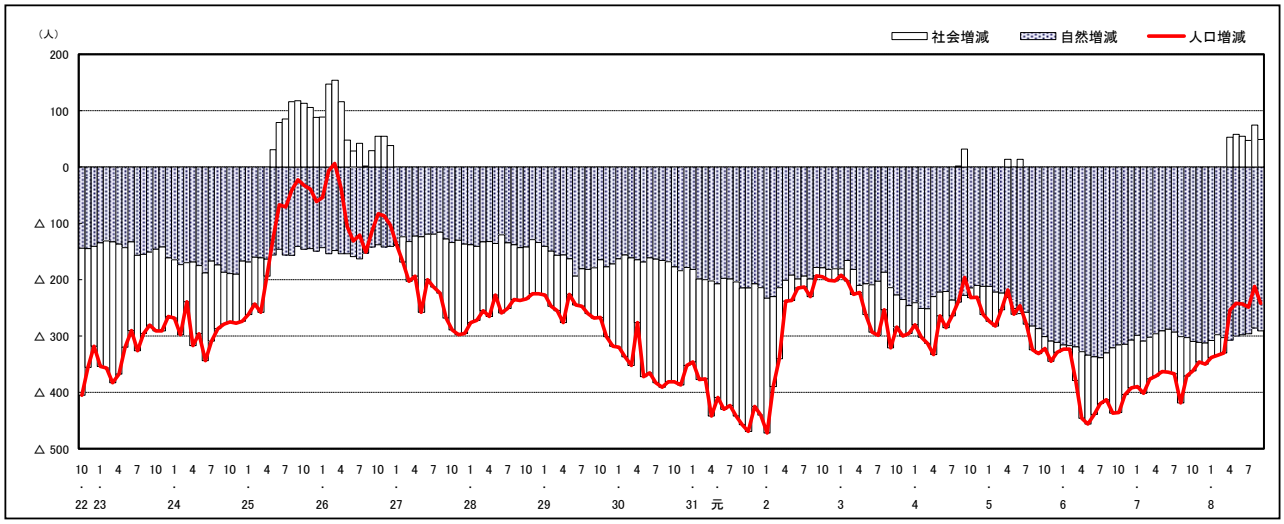

人口増減（対前年同月差）の推移［日本人、外国人別］（平成22年10月～）

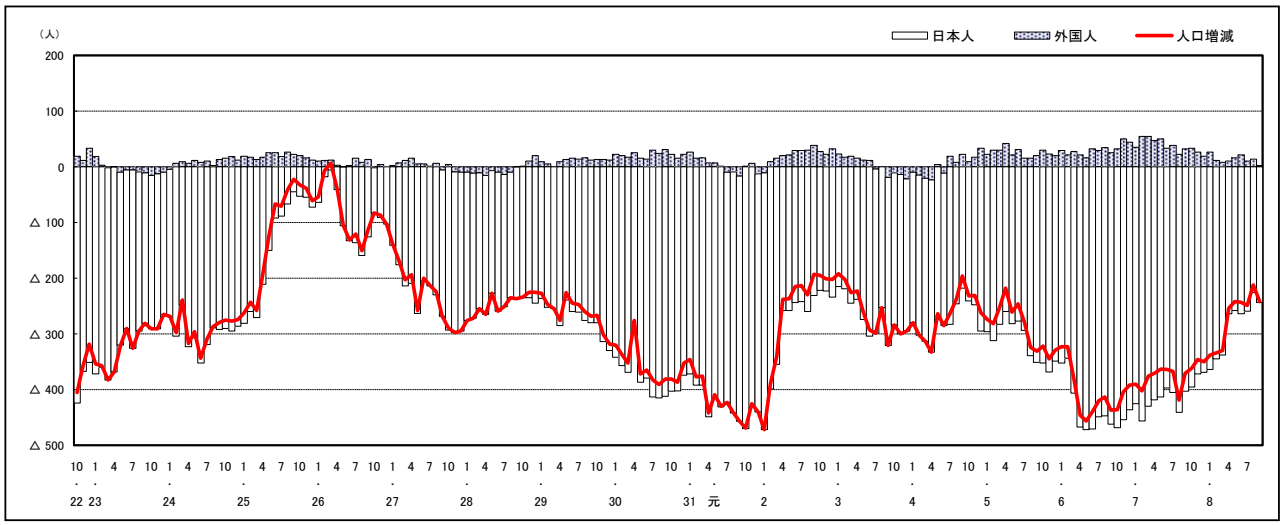

注）国勢調査結果による推計人口の補正を行っており、社会増減は人口増減から自然増減を差し引いて算出している。

市区町別 推計人口の推移（平成22年10月1日～）

東 広 島 市

H22国勢調査時の人口	R8.9.1現在の人口	H22国勢調査後の増減数	H22国勢調査後の増減率
190,135人	198,804人	8,669人	4.56%

人口増減（対前年同月差）の推移［社会増減、自然増減別］（平成22年10月～）

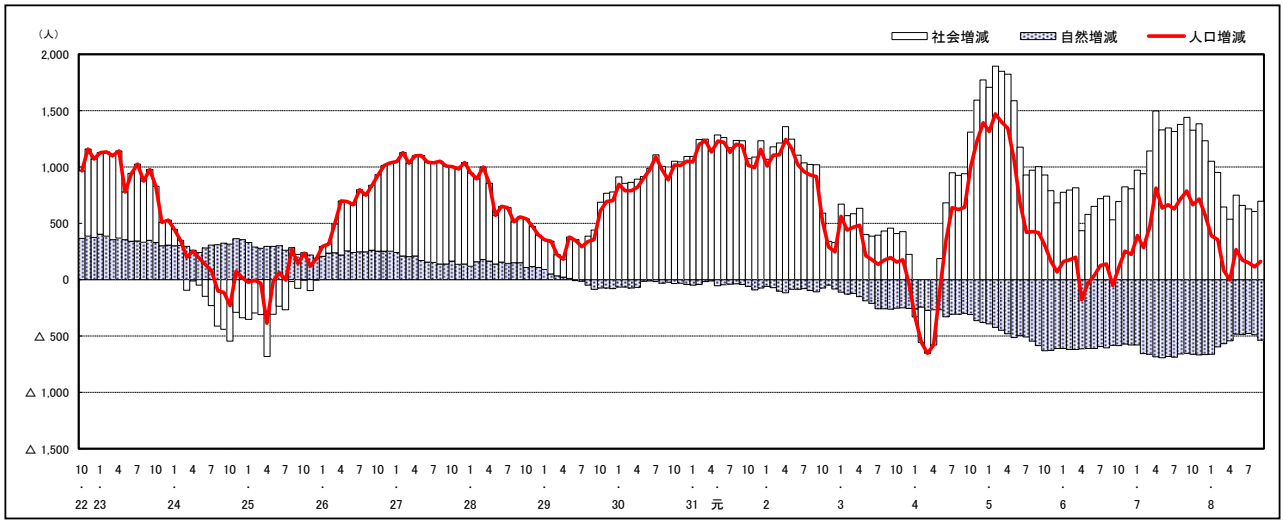

人口増減（対前年同月差）の推移［日本人、外国人別］（平成22年10月～）

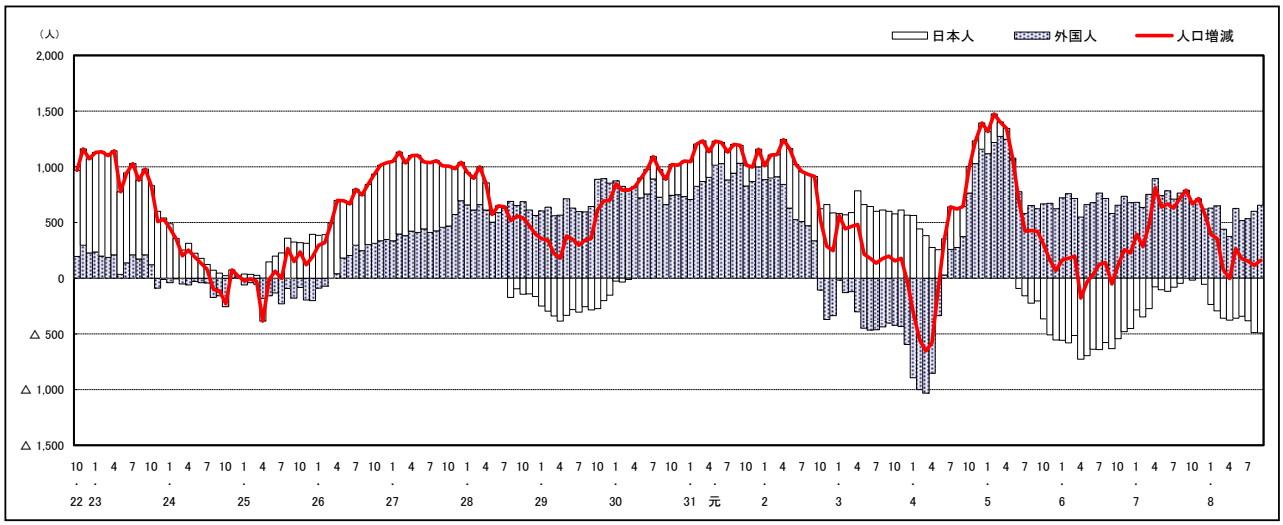

注）国勢調査結果による推計人口の補正を行っており、社会増減は人口増減から自然増減を差し引いて算出している。

市区町別 推計人口の推移（平成22年10月1日～）

廿 日 市 市

H22国勢調査時の人口	R8.9.1現在の人口	H22国勢調査後の増減数	H22国勢調査後の増減率
114,038人	111,384人	△ 2,654人	△2.33%

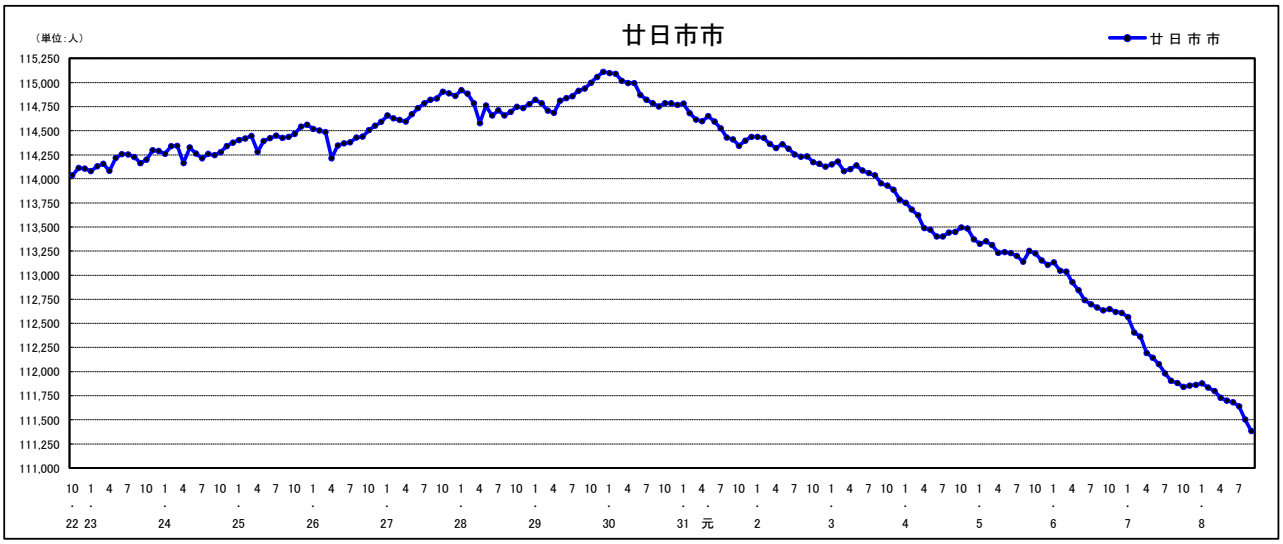

人口増減（対前年同月差）の推移［社会増減、自然増減別］（平成22年10月～）

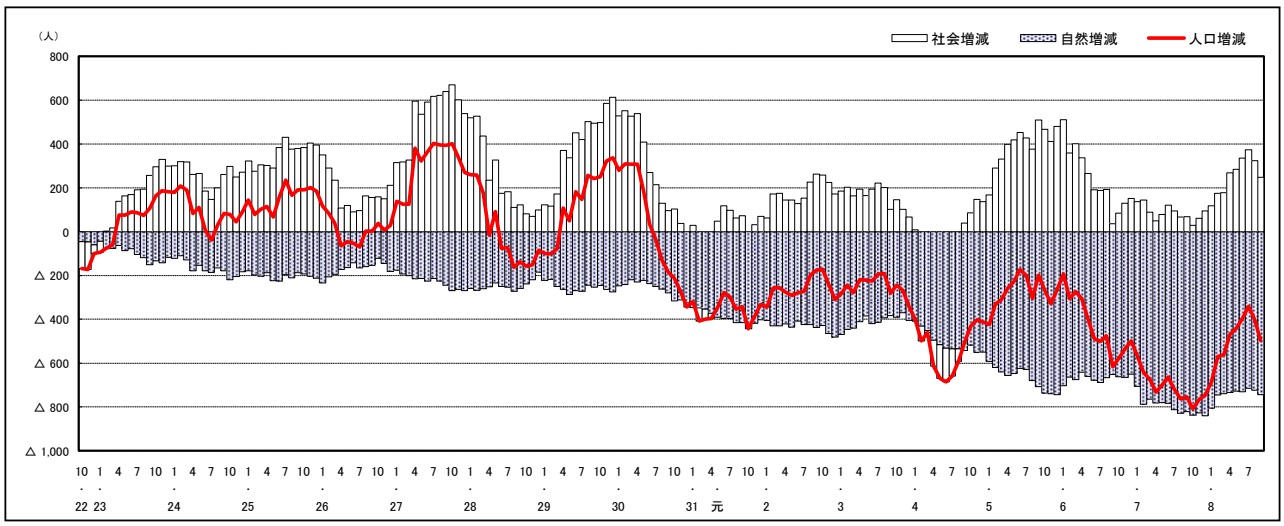

人口増減（対前年同月差）の推移［日本人、外国人別］（平成22年10月～）

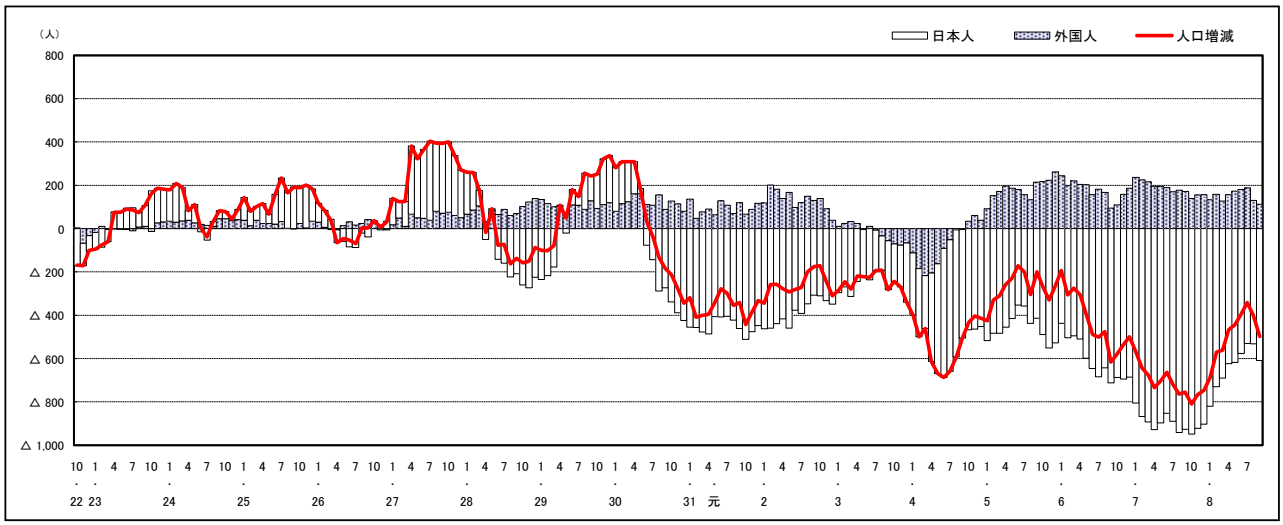

注）国勢調査結果による推計人口の補正を行っており、社会増減は人口増減から自然増減を差し引いて算出している。

市区町別 推計人口の推移（平成22年10月1日～）

安 芸 高 田 市

H22国勢調査時の人口	R8.9.1現在の人口	H22国勢調査後の増減数	H22国勢調査後の増減率
31,487人	23,389人	△ 8,098人	△25.72%

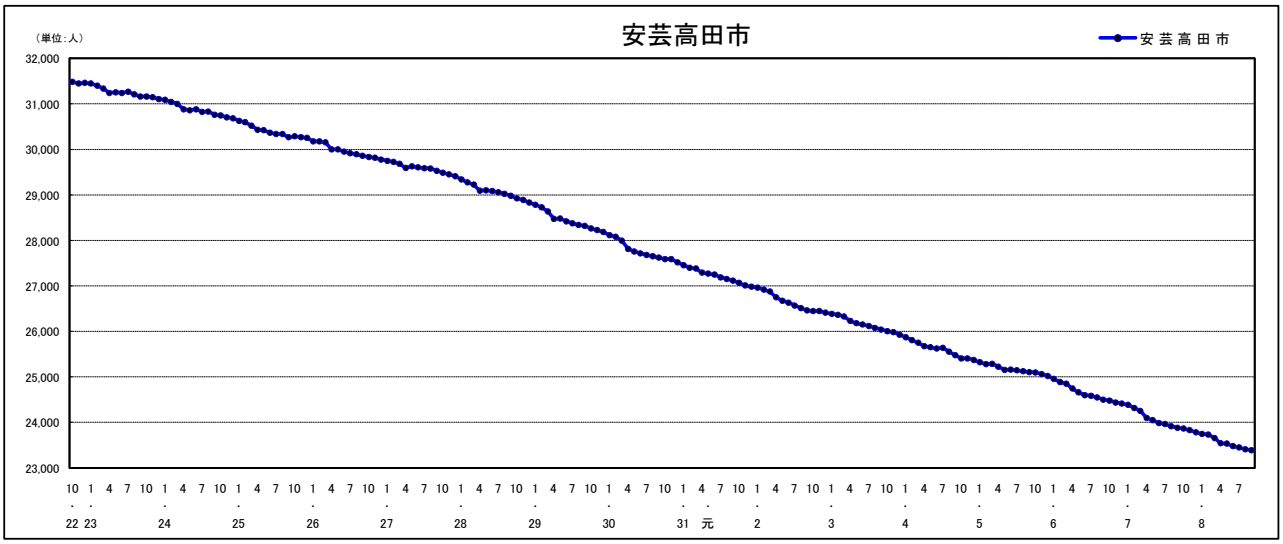

人口増減（対前年同月差）の推移［社会増減、自然増減別］（平成22年10月～）

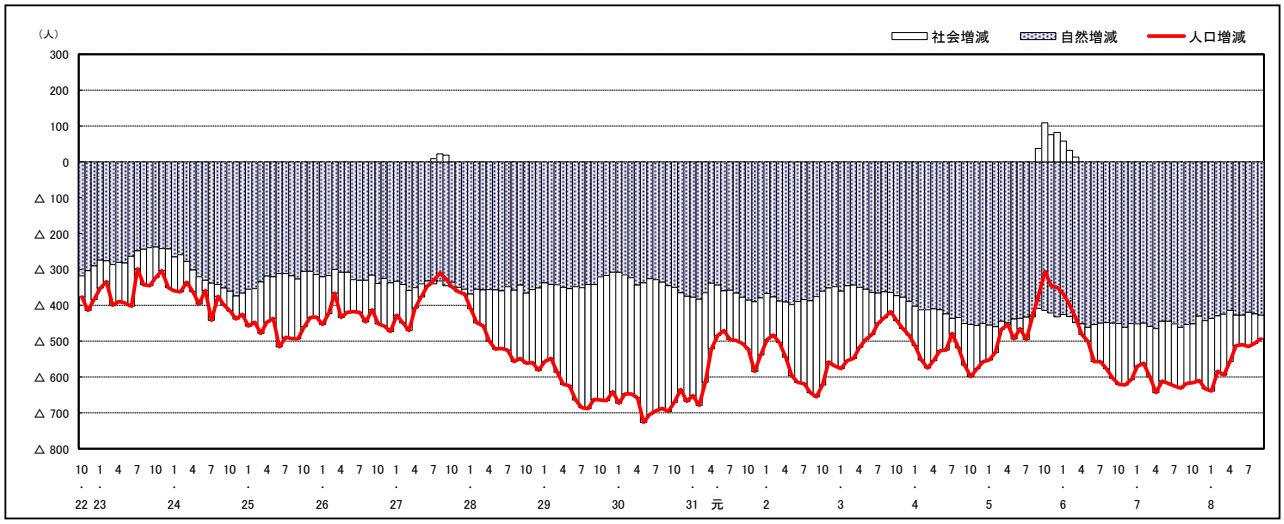

人口増減（対前年同月差）の推移［日本人、外国人別］（平成22年10月～）

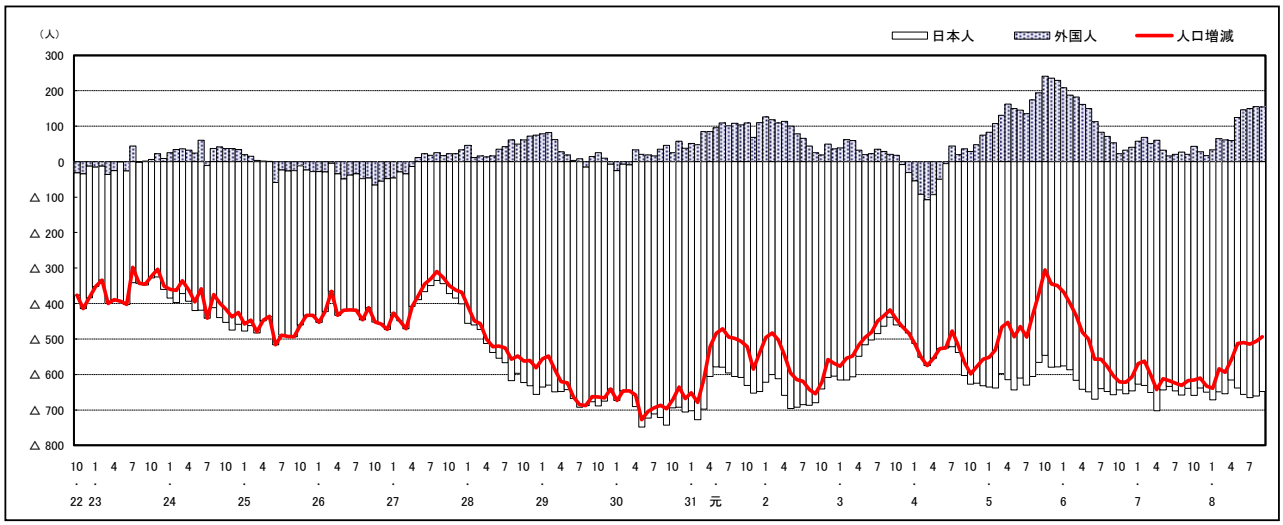

注）国勢調査結果による推計人口の補正を行っており、社会増減は人口増減から自然増減を差し引いて算出している。

市区町別 推計人口の推移（平成22年10月1日～）

江 田 島 市

H22国勢調査時の人口	R8.9.1現在の人口	H22国勢調査後の増減数	H22国勢調査後の増減率
27,031人	19,145人	△ 7,886人	△29.17%

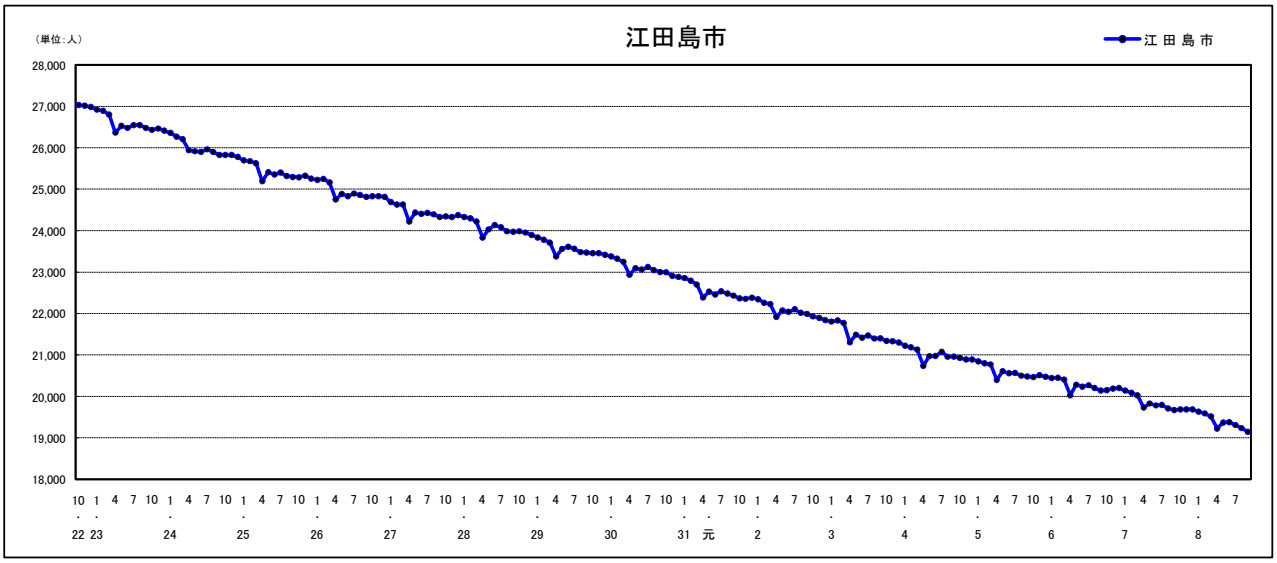

人口増減（対前年同月差）の推移［社会増減、自然増減別］（平成22年10月～）

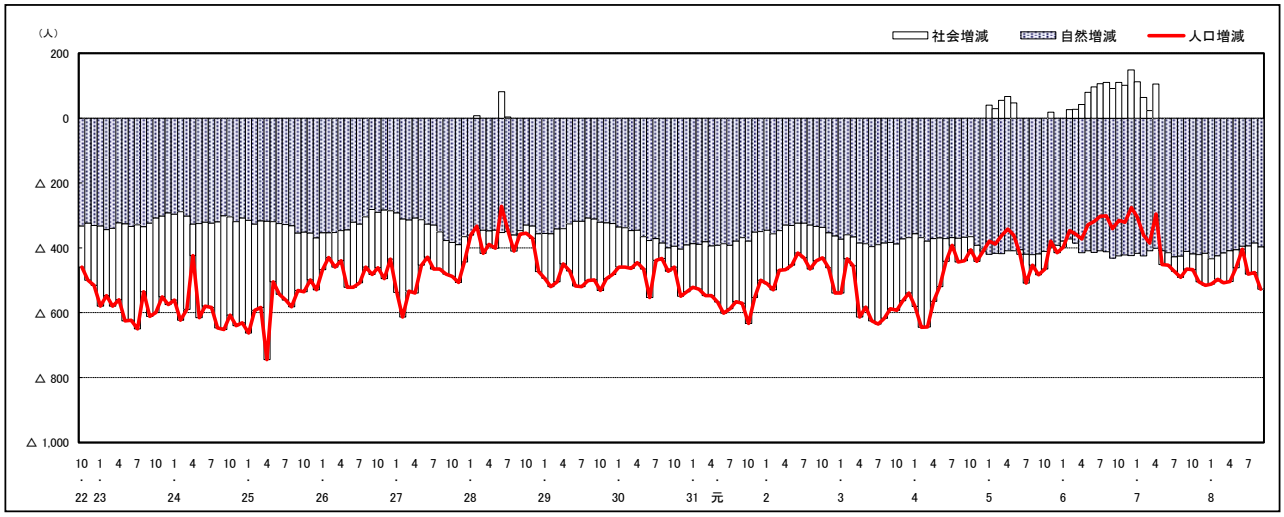

人口増減（対前年同月差）の推移［日本人、外国人別］（平成22年10月～）

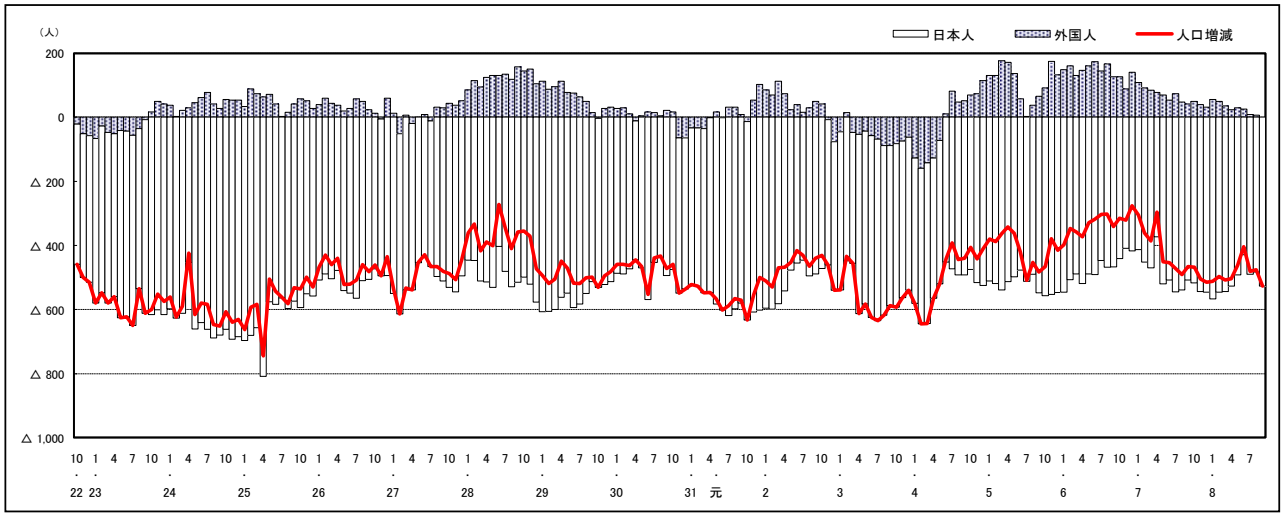

注）国勢調査結果による推計人口の補正を行っており、社会増減は人口増減から自然増減を差し引いて算出している。

市区町別 推計人口の推移（平成22年10月1日～）

府 中 町

H22国勢調査時の人口	R8.9.1現在の人口	H22国勢調査後の増減数	H22国勢調査後の増減率
50,442人	50,804人	362人	0.72%

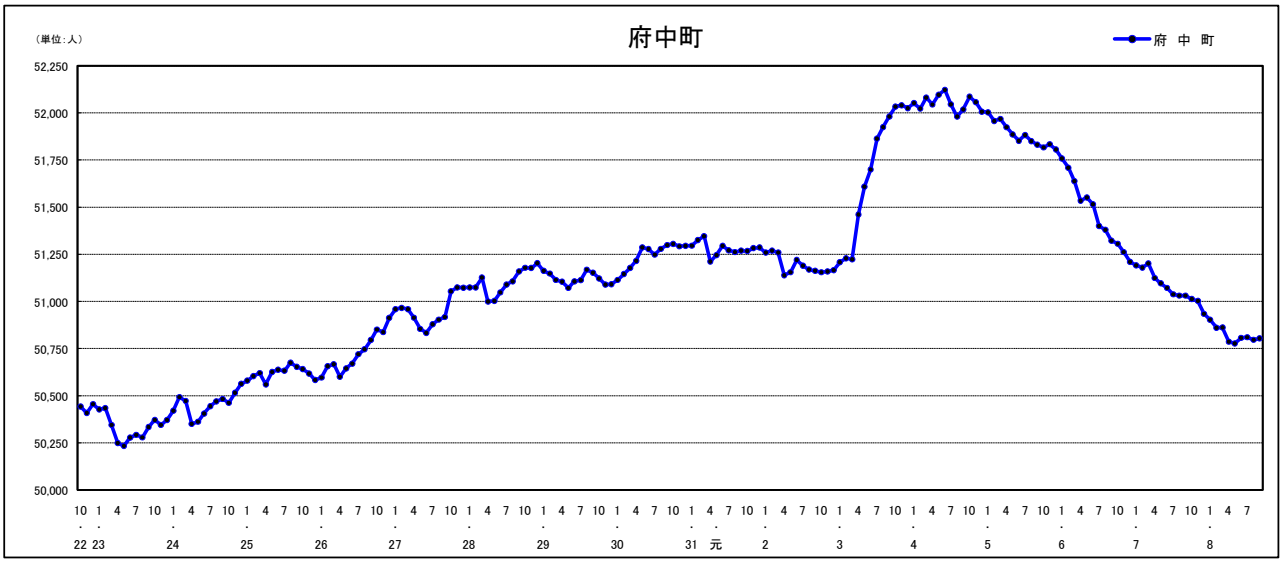

人口増減（対前年同月差）の推移［社会増減、自然増減別］（平成22年10月～）

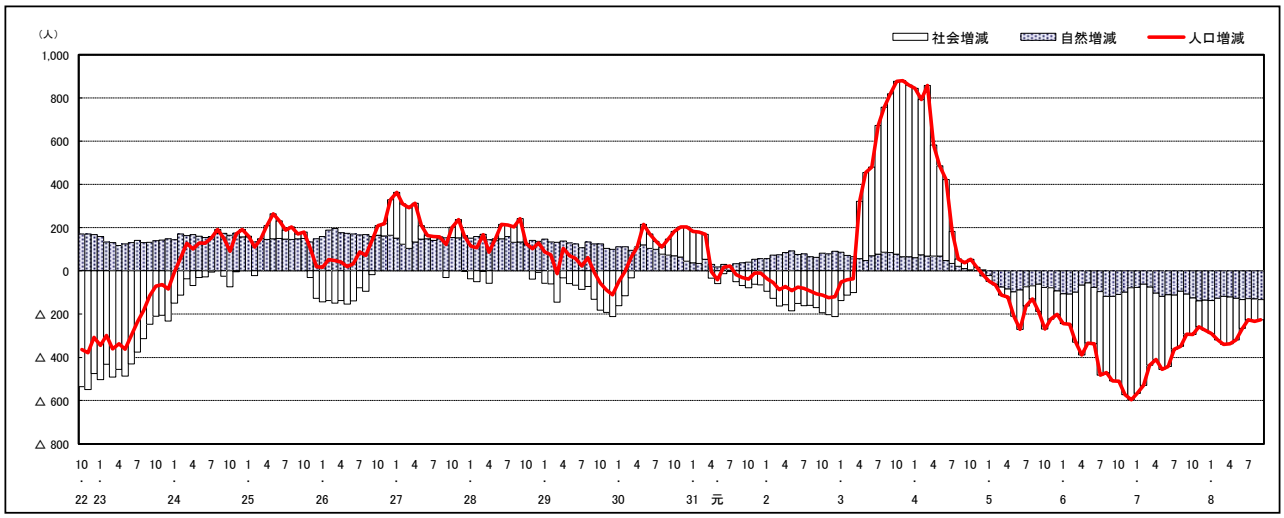

人口増減（対前年同月差）の推移［日本人、外国人別］（平成22年10月～）

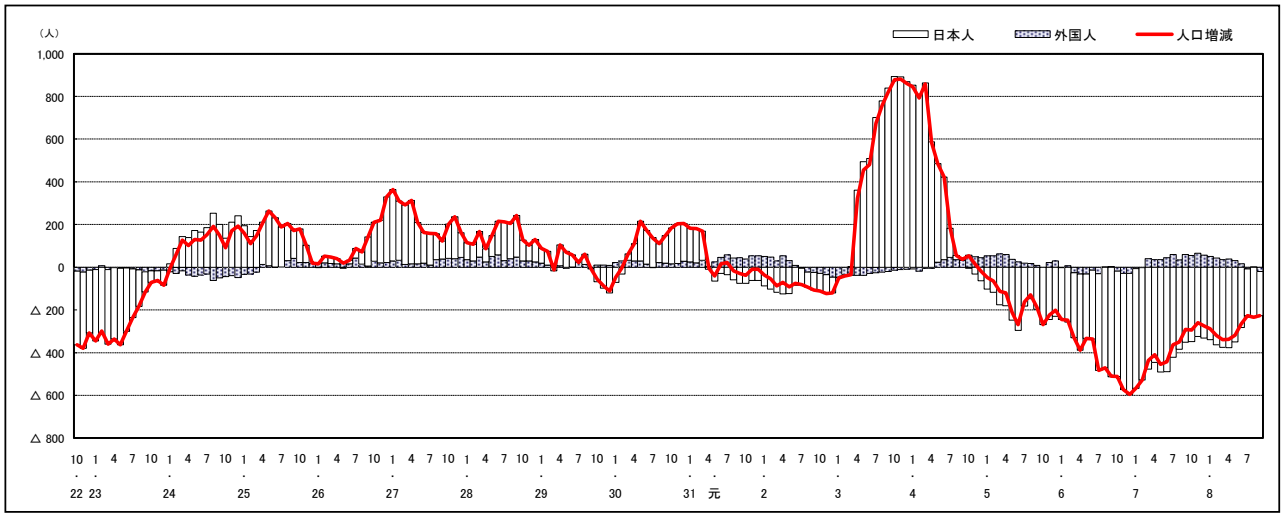

注）国勢調査結果による推計人口の補正を行っており、社会増減は人口増減から自然増減を差し引いて算出している。

市区町別 推計人口の推移（平成22年10月1日～）

海 田 町

H22国勢調査時の人口	R8.9.1現在の人口	H22国勢調査後の増減数	H22国勢調査後の増減率
28,475人	30,190人	1,715人	6.02%

人口増減（対前年同月差）の推移［社会増減、自然増減別］（平成22年10月～）

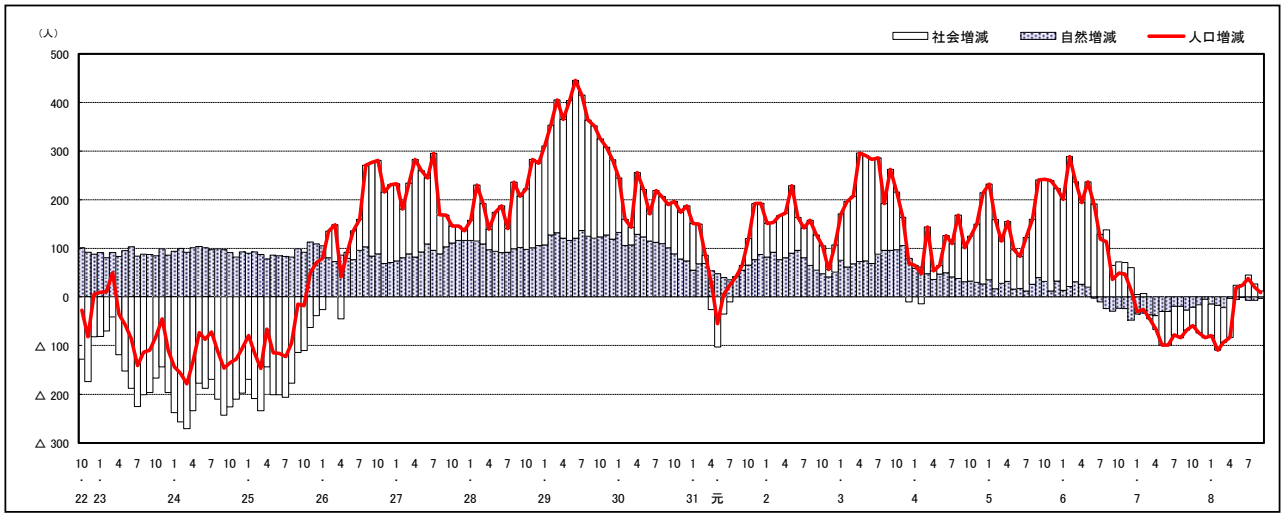

人口増減（対前年同月差）の推移［日本人、外国人別］（平成22年10月～）

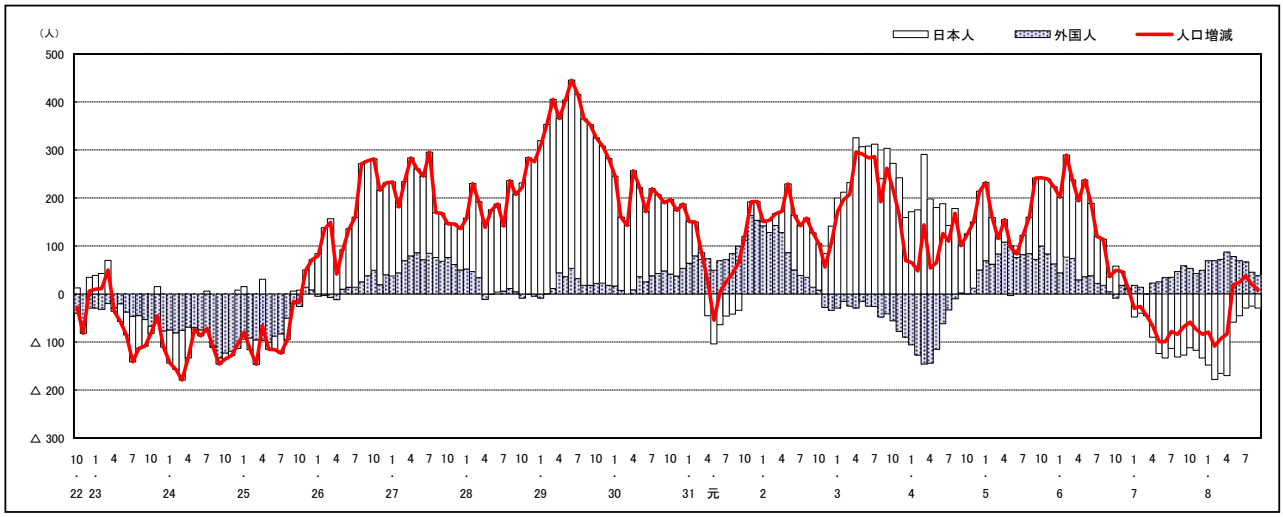

注）国勢調査結果による推計人口の補正を行っており、社会増減は人口増減から自然増減を差し引いて算出している。

市区町別 推計人口の推移（平成22年10月1日～）

熊 野 町

H22国勢調査時の人口	R8.9.1現在の人口	H22国勢調査後の増減数	H22国勢調査後の増減率
24,533人	22,408人	△ 2,125人	△8.66%

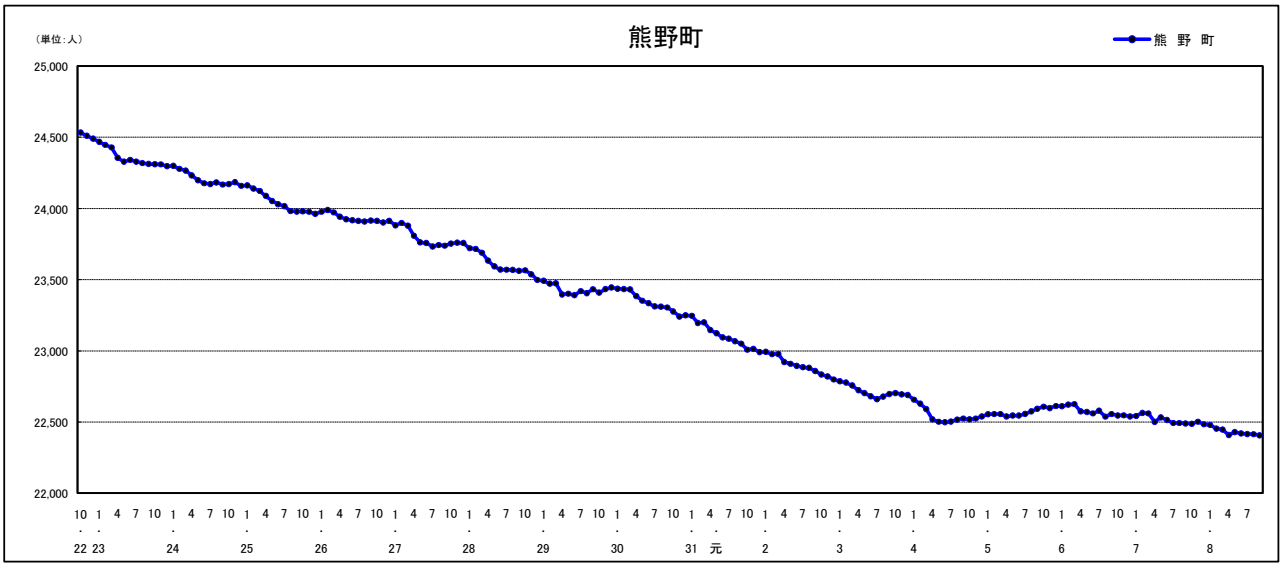

人口増減（対前年同月差）の推移［社会増減、自然増減別］（平成22年10月～）

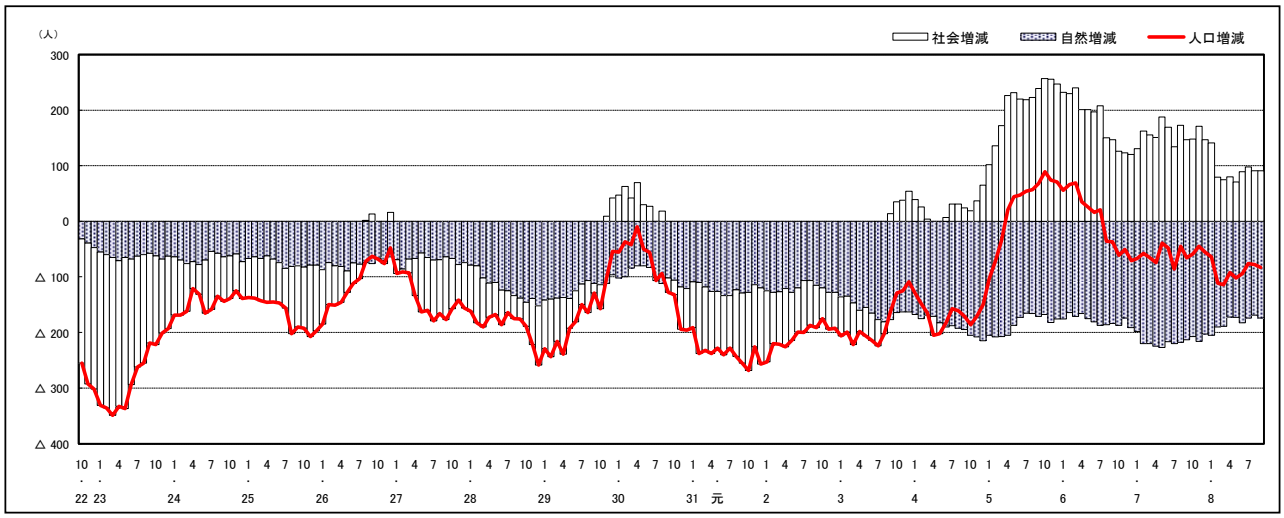

人口増減（対前年同月差）の推移［日本人、外国人別］（平成22年10月～）

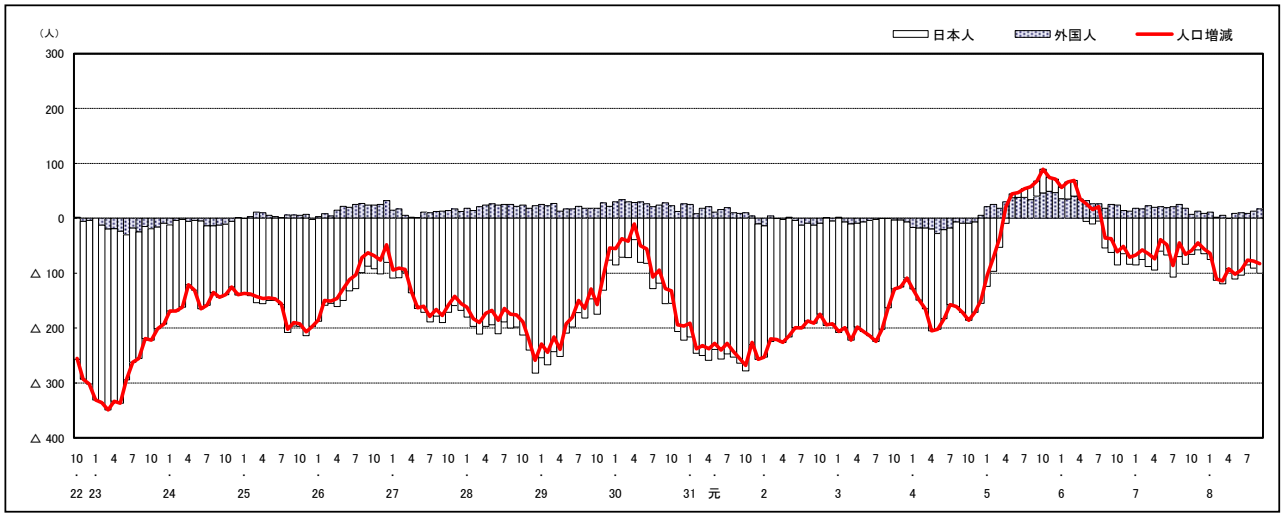

注）国勢調査結果による推計人口の補正を行っており、社会増減は人口増減から自然増減を差し引いて算出している。

市区町別 推計人口の推移（平成22年10月1日～）

坂　町

H22国勢調査時の人口	R8.9.1現在の人口	H22国勢調査後の増減数	H22国勢調査後の増減率
13,262人	11,849人	△ 1,413人	△10.65%

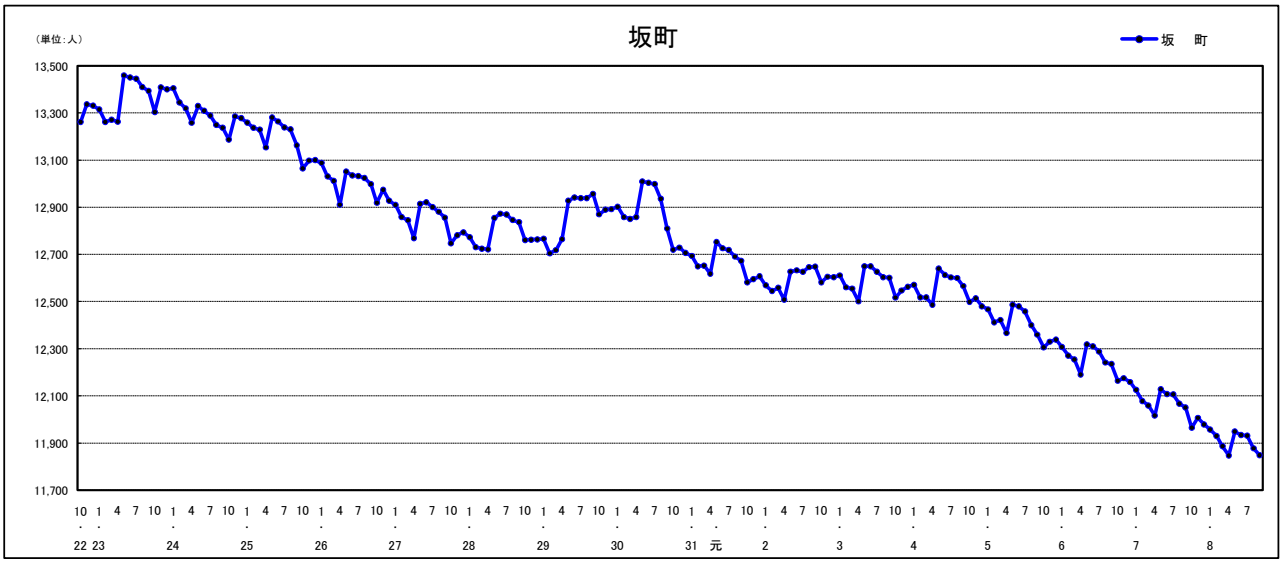

人口増減（対前年同月差）の推移［社会増減、自然増減別］（平成22年10月～）

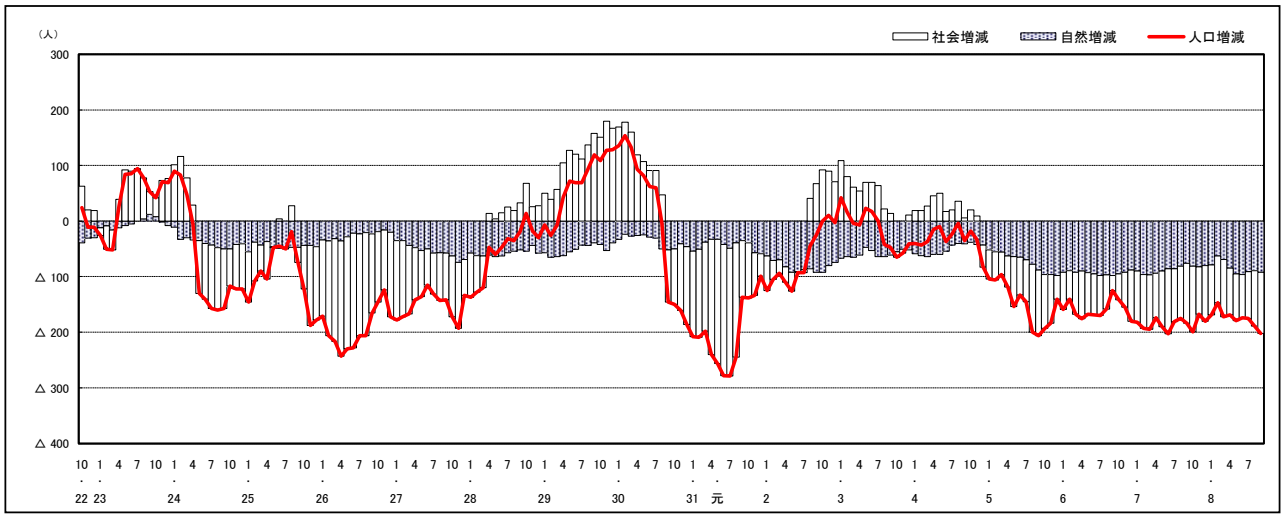

人口増減（対前年同月差）の推移［日本人、外国人別］（平成22年10月～）

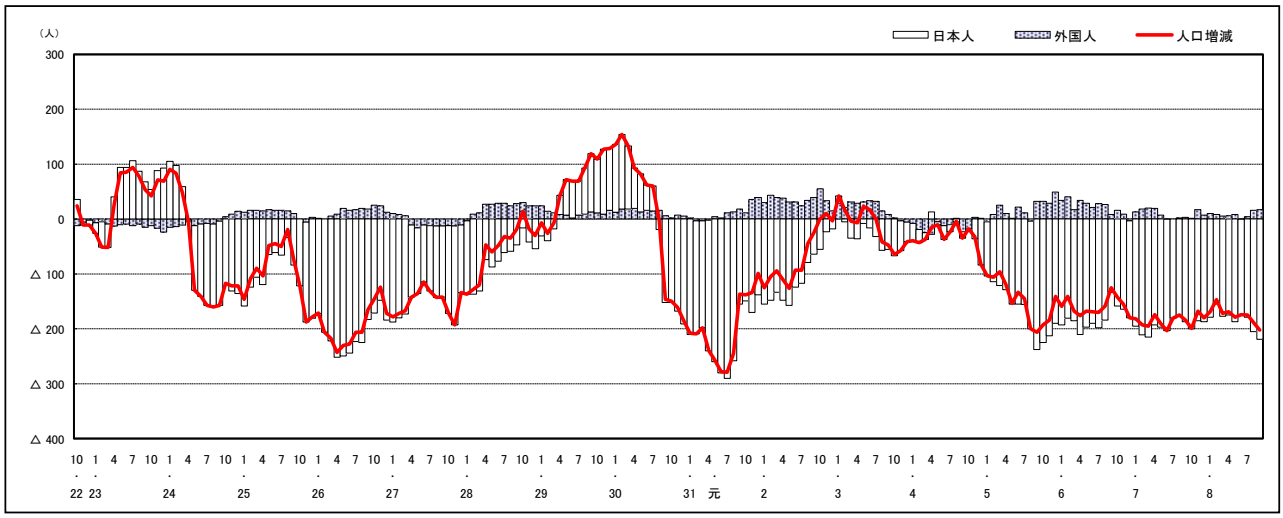

注）国勢調査結果による推計人口の補正を行っており、社会増減は人口増減から自然増減を差し引いて算出している。

市区町別 推計人口の推移（平成22年10月1日～）

安 芸 太 田 町

H22国勢調査時の人口	R8.9.1現在の人口	H22国勢調査後の増減数	H22国勢調査後の増減率
7,255人	4,767人	△ 2,488人	△34.29%

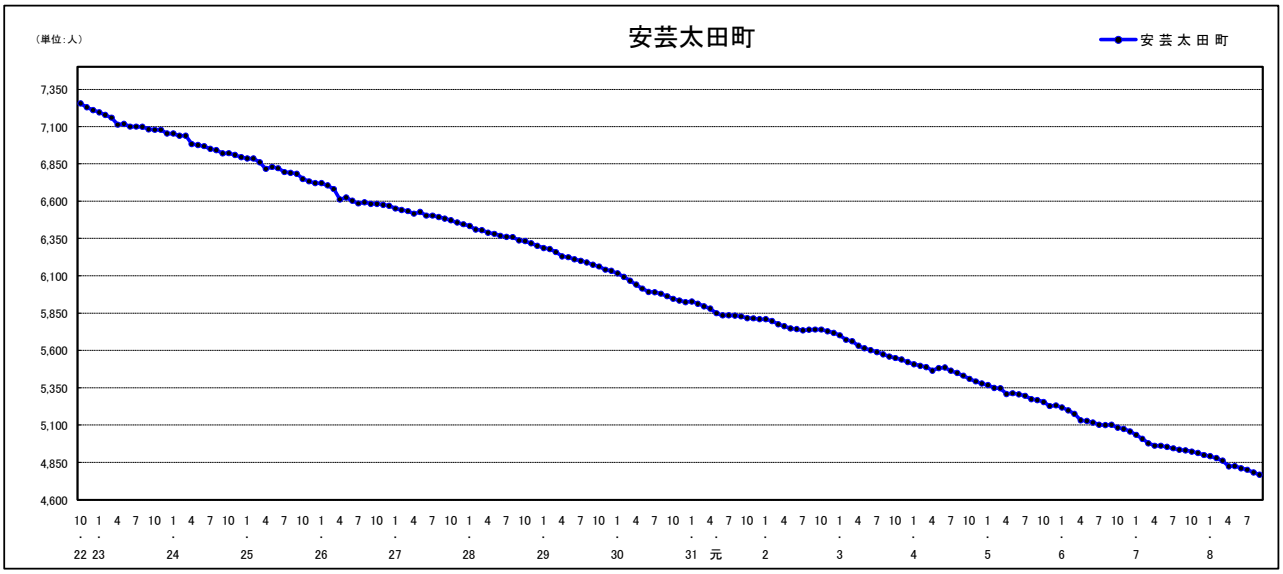

人口増減（対前年同月差）の推移［社会増減、自然増減別］（平成22年10月～）

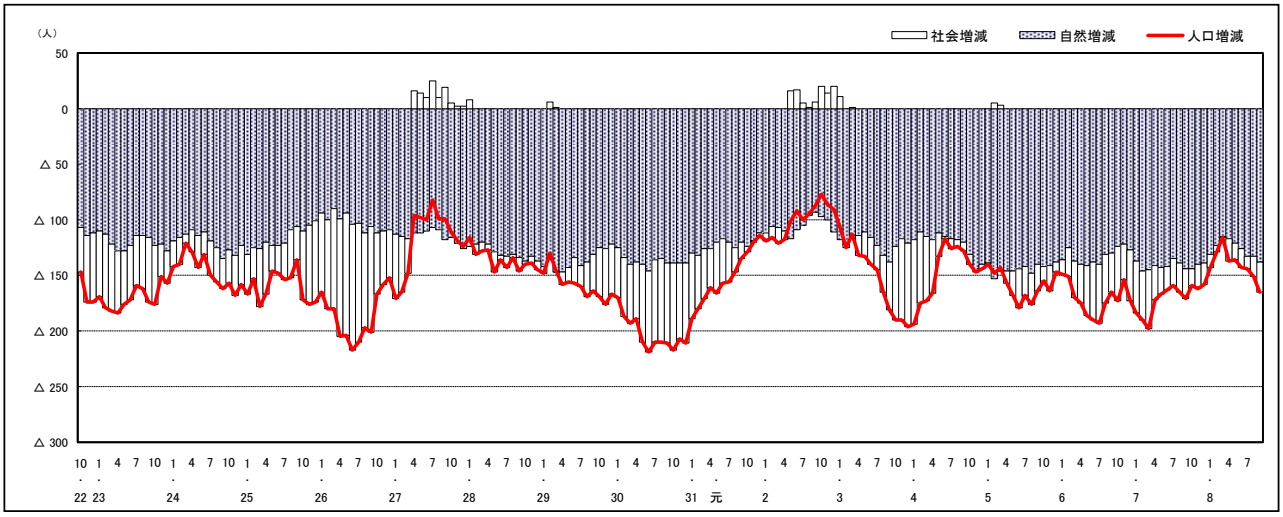

人口増減（対前年同月差）の推移［日本人、外国人別］（平成22年10月～）

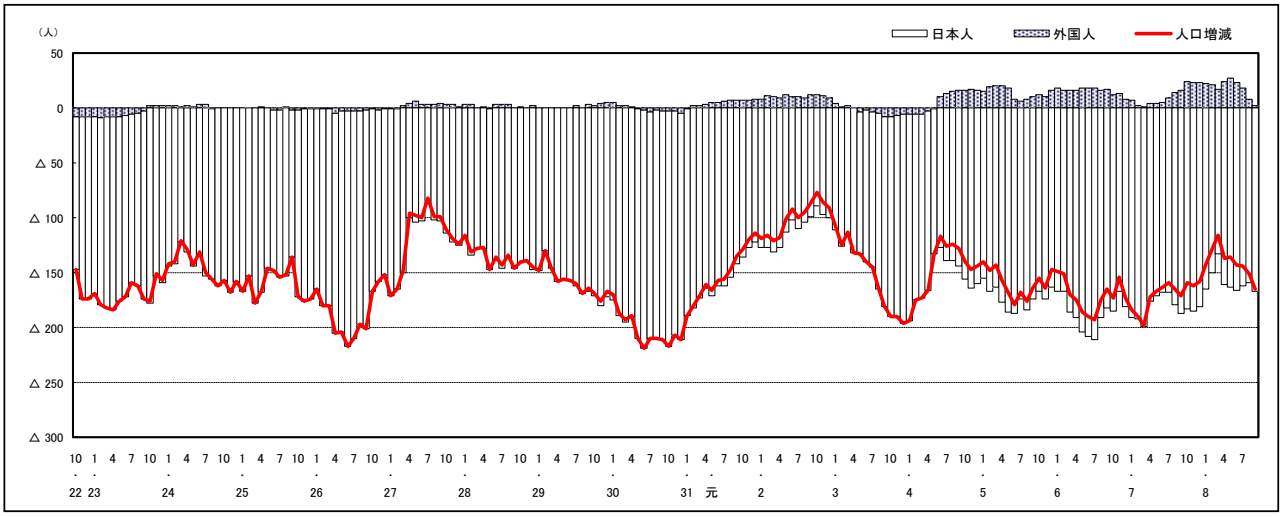

注）国勢調査結果による推計人口の補正を行っており、社会増減は人口増減から自然増減を差し引いて算出している。

市区町別 推計人口の推移（平成22年10月1日～）

北 広 島 町

H22国勢調査時の人口	R8.9.1現在の人口	H22国勢調査後の増減数	H22国勢調査後の増減率
19,969人	15,972人	△ 3,997人	△20.02%

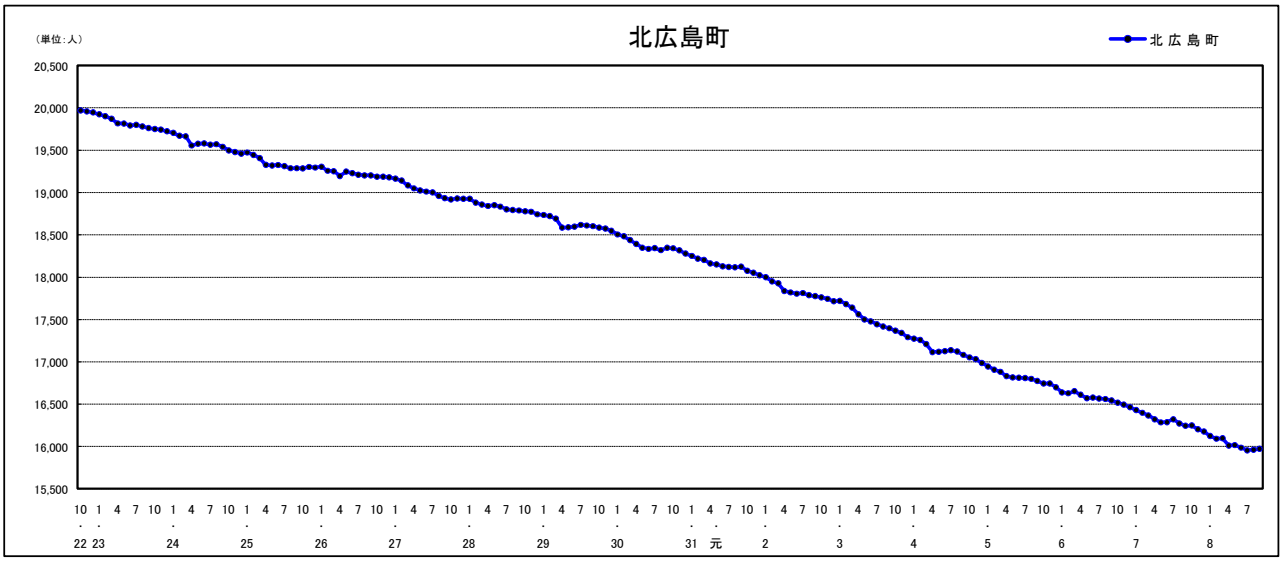

人口増減（対前年同月差）の推移［社会増減、自然増減別］（平成22年10月～）

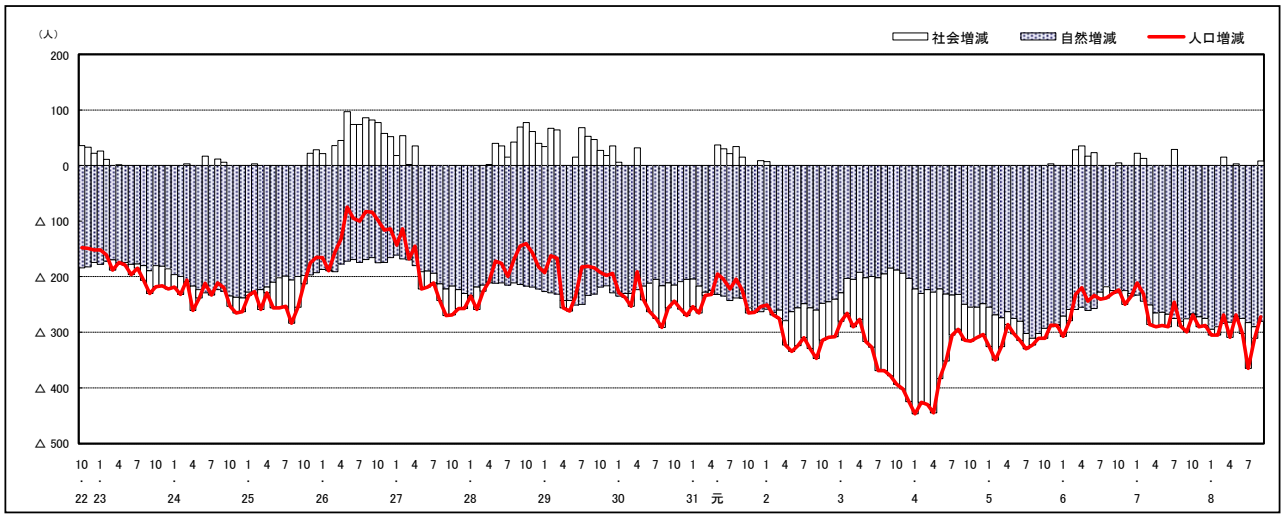

人口増減（対前年同月差）の推移［日本人、外国人別］（平成22年10月～）

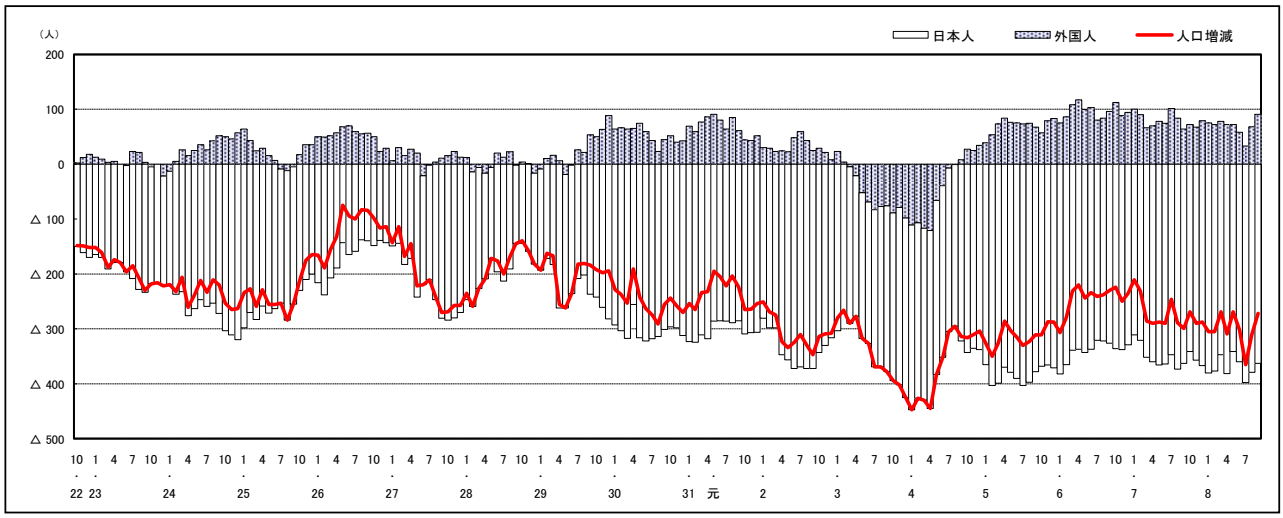

注）国勢調査結果による推計人口の補正を行っており、社会増減は人口増減から自然増減を差し引いて算出している。

市区町別 推計人口の推移（平成22年10月1日～）

大 崎 上 島 町

H22国勢調査時の人口	R8.9.1現在の人口	H22国勢調査後の増減数	H22国勢調査後の増減率
8,448人	6,367人	△ 2,081人	△24.63%

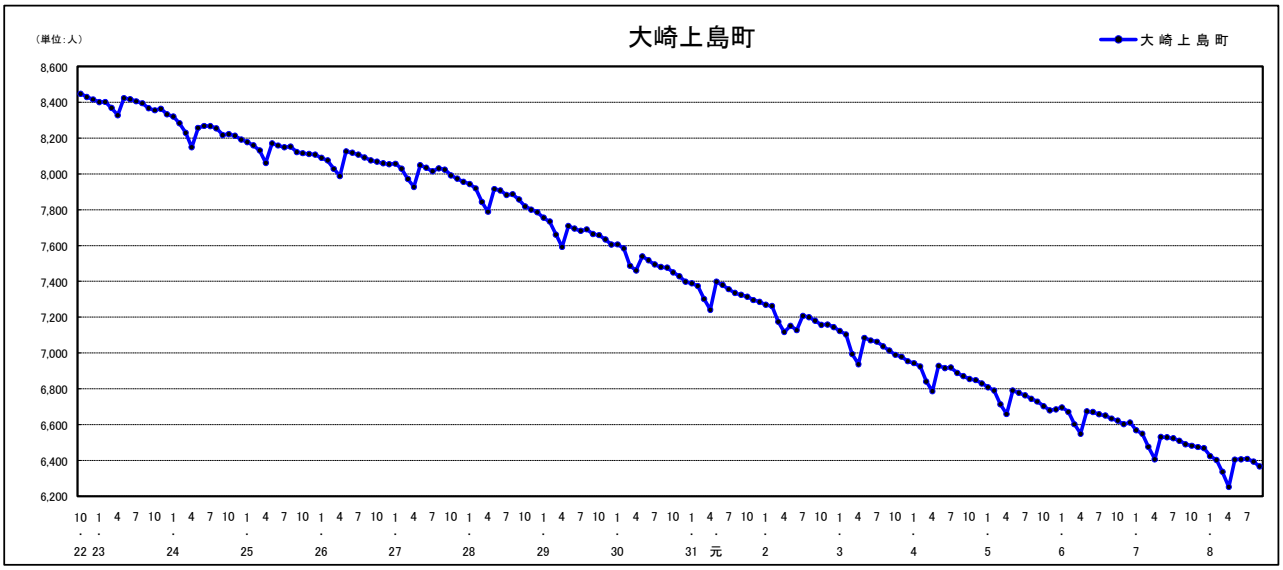

人口増減（対前年同月差）の推移［社会増減、自然増減別］（平成22年10月～）

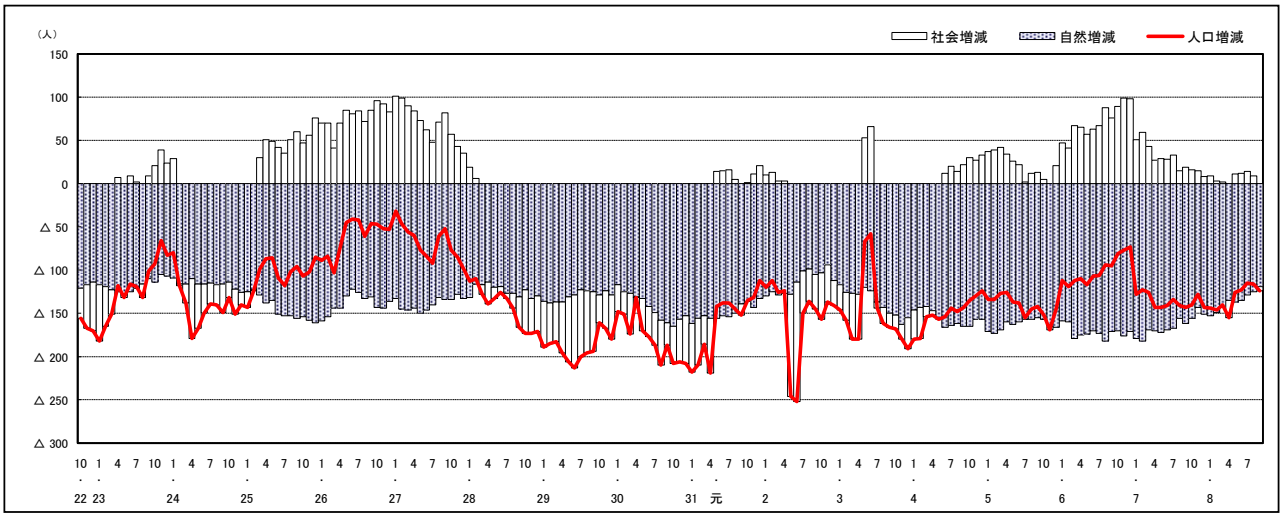

人口増減（対前年同月差）の推移［日本人、外国人別］（平成22年10月～）

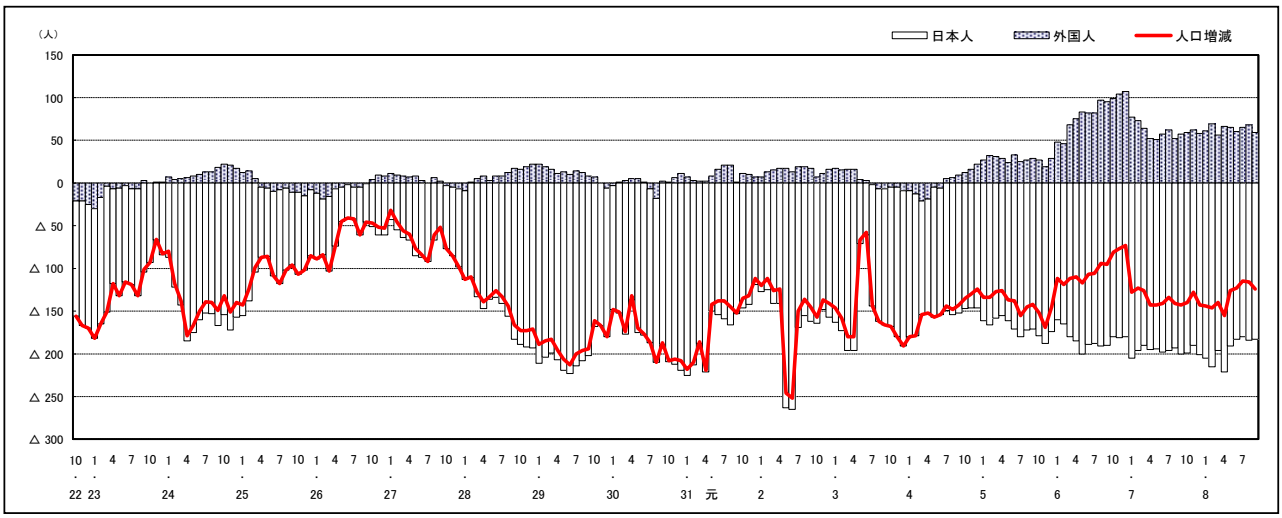

注）国勢調査結果による推計人口の補正を行っており、社会増減は人口増減から自然増減を差し引いて算出している。

市区町別 推計人口の推移（平成22年10月1日～）

世 羅 町

H22国勢調査時の人口	R8.9.1現在の人口	H22国勢調査後の増減数	H22国勢調査後の増減率
17,549人	13,269人	△ 4,280人	△24.39%

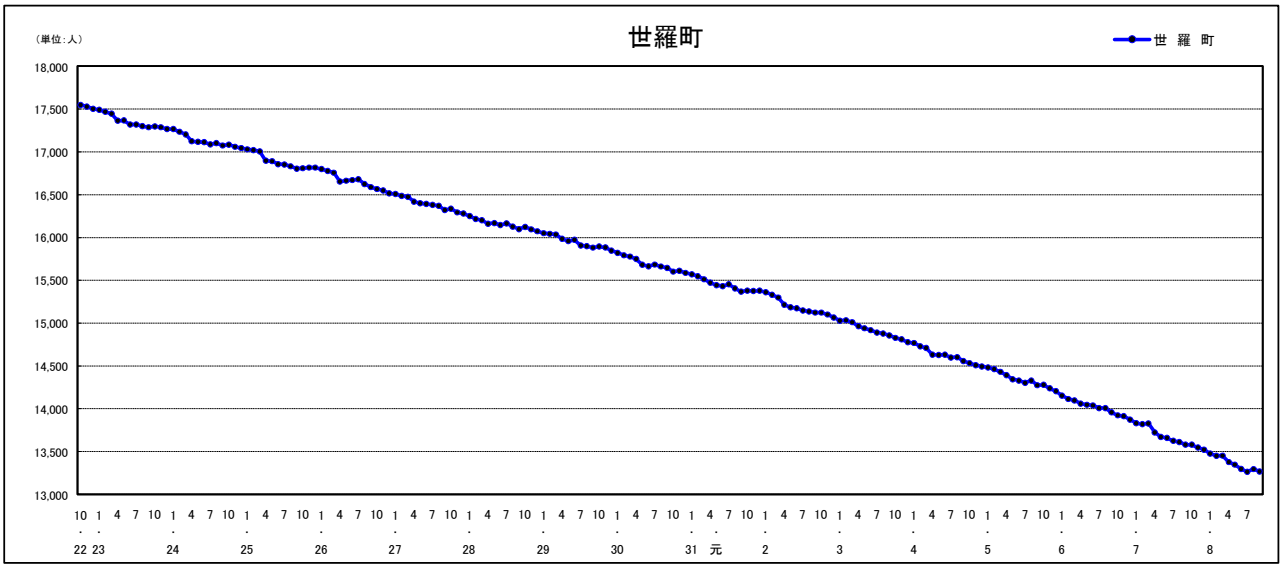

人口増減（対前年同月差）の推移［社会増減、自然増減別］（平成22年10月～）

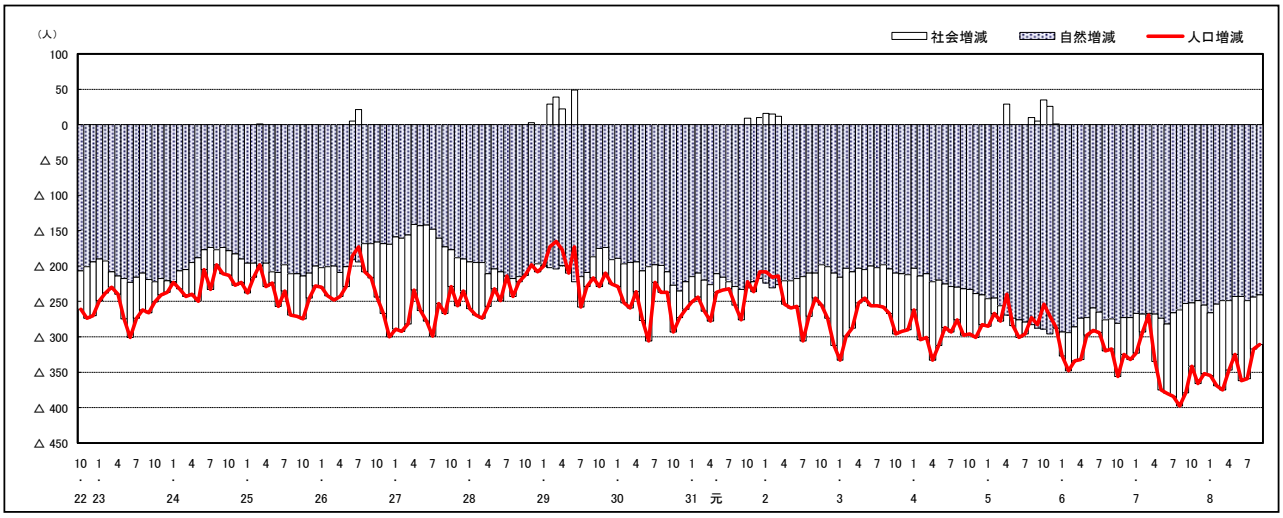

人口増減（対前年同月差）の推移［日本人、外国人別］（平成22年10月～）

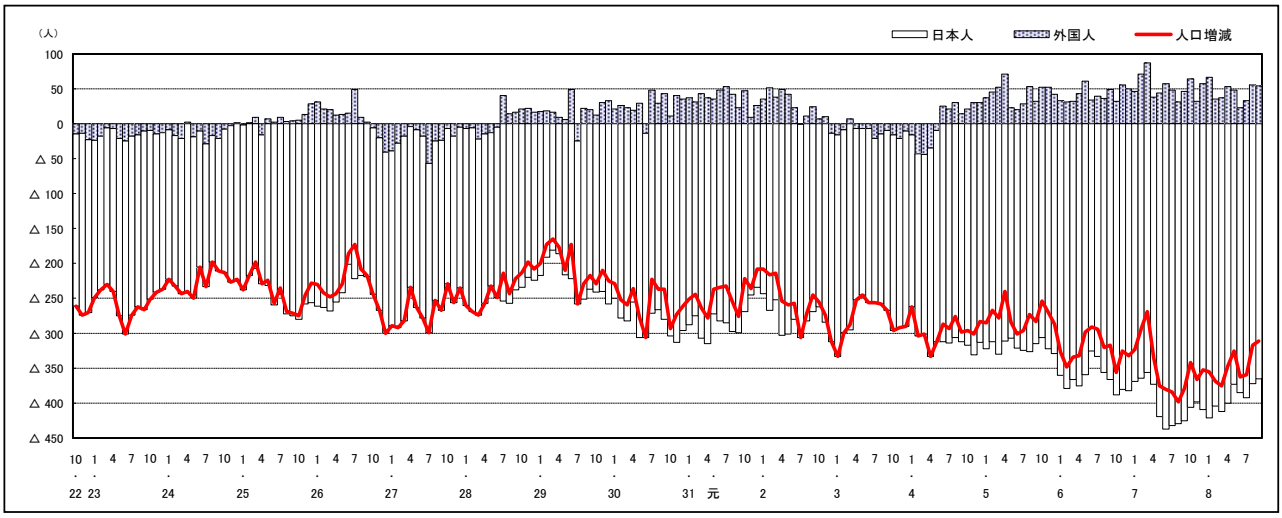

注）国勢調査結果による推計人口の補正を行っており、社会増減は人口増減から自然増減を差し引いて算出している。

市区町別 推計人口の推移（平成22年10月1日～）

神 石 高 原 町

H22国勢調査時の人口	R8.9.1現在の人口	H22国勢調査後の増減数	H22国勢調査後の増減率
10,350人	6,991人	△ 3,359人	△32.45%

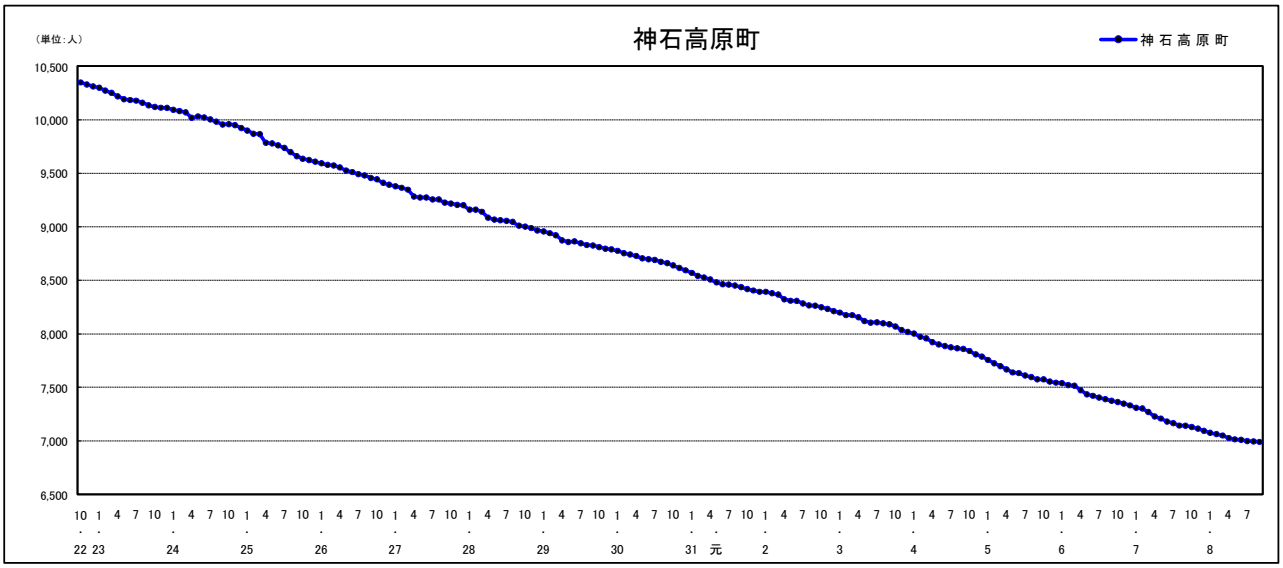

人口増減（対前年同月差）の推移［社会増減、自然増減別］（平成22年10月～）

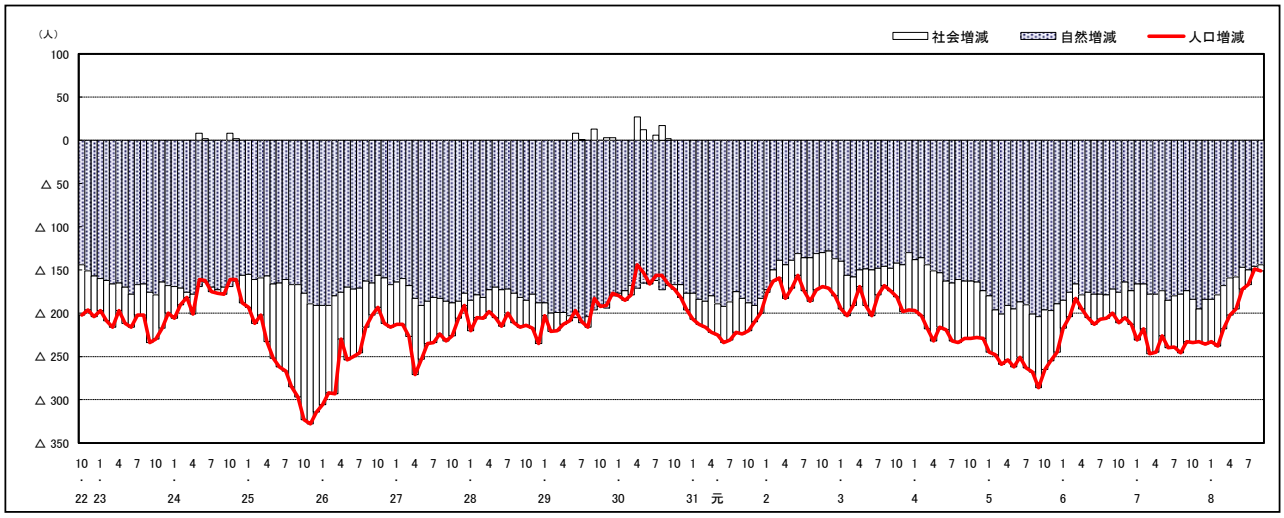

人口増減（対前年同月差）の推移［日本人、外国人別］（平成22年10月～）

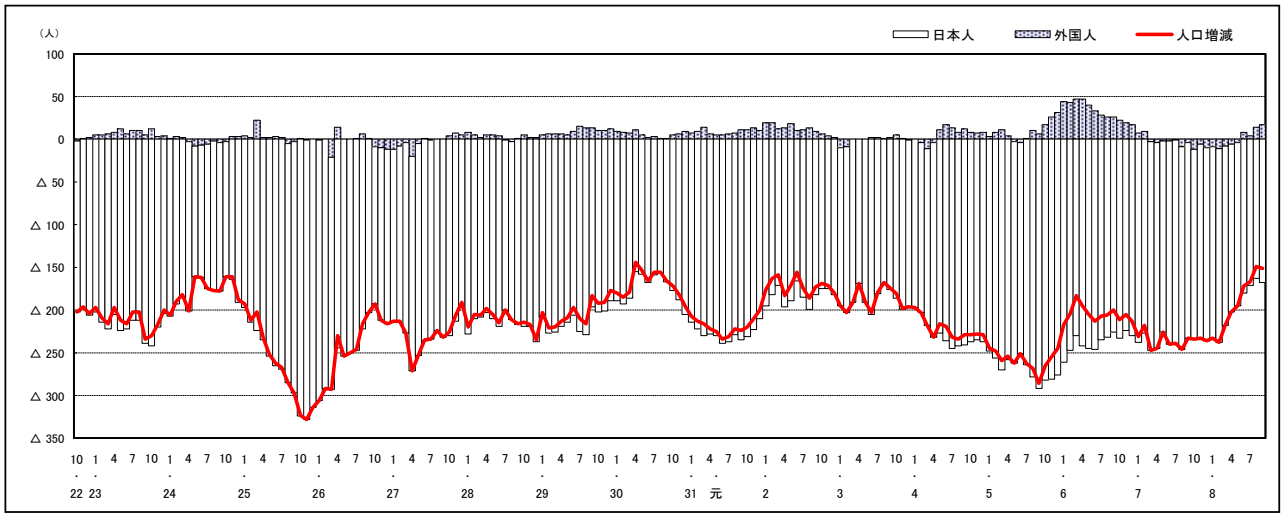

注）国勢調査結果による推計人口の補正を行っており、社会増減は人口増減から自然増減を差し引いて算出している。

広島県人口移動統計調査の説明

1　調査方法（住民基本台帳法及び広島県人口移動統計調査甲調査による）

住民基本台帳人口に基づく1か月間の転入、転出、出生、死亡等の状況により推計している。

平成24年7月1日現在分までは、外国人については、外国人登録法に基づく台帳により集計していたが、平成24年8月1日現在分からは、外国人も住民基本台帳により集計している。

2　人口･世帯数の推計方法

（1）　人口

令和2年の国勢調査による人口を起点とし、1か月間の転入、転出、出生、死亡等を加減して月々の推計値を求めている。

なお、令和2年国勢調査間の推計人口については、国勢調査結果に合わせた補正を行っている。

また、令和7年10月1日を調査期日とした国勢調査の確定値が公表されたため、今後、その結果を基に毎月の人口を推計し、令和2年11月1日分以降の推計人口の遡及改定を行う予定。

（2）　世帯数

令和2年の国勢調査による世帯数を基に、住民基本台帳法に基づく世帯数の増減数から推計値を求めている。

世帯数については、平成30年4月1日現在分からは、年1回（10月1日現在）のみ調査をしている。

なお、令和2年国勢調査間の世帯数については、国勢調査結果に合わせた補正を行っている。

また、令和7年10月1日を調査期日とした国勢調査の確定値が公表されたため、今後、その結果を基に世帯数を推計し、令和3年以降の推計世帯数の遡及改定を行う予定。

3　利用上の注意

表中の「転入」･「転出」は、県内の市区町間移動者数を含む。

【参考資料】

参考資料として、次の表を県の統計のホームページに掲載しています。

資料1－1　市区町別、月別社会増減（日本人＋外国人）
資料1－2　市区町別、月別社会増減（日本人）
資料1－3　市区町別、月別社会増減（外国人）
資料2－1　市区町別、月別自然増減（日本人＋外国人）
資料2－2　市区町別、月別出生者数（日本人＋外国人）
資料2－3　市区町別、月別死亡者数（日本人＋外国人）

広島県は、県民の皆様に対して、より分かりやすく、
より使いやすい統計情報の提供に努めています。
今後も広島県の「人口移動統計調査」をご利用ください。

〈次回公表予定日〉 令和8年11月下旬頃

※次回公表予定日は変更になる場合があります。

令和８年10月発行

編集発行　広島県総務局統計課
〒730-8511　広島市中区基町10-52
TEL（082）513-2533（ダイヤルイン）

この報告書の内容は、広島県のホームページでも提供しています。
「広島県統計課」で検索してください。
ホームページアドレス　https://www.pref.hiroshima.lg.jp/soshiki/21/