

# 高等学校の設置状況

|   |  |    |
|---|--|----|
| ○ | 高等学校の目的・目標，制度の概要                             | 1  |
| ○ | 配置図  | 2  |
| ○ | 本県高等学校の設置状況<br>(入学定員，設置学科等)                  | 7  |
| ○ | 課程別の日課の例                                     | 9  |
| ○ | 進路状況（全・定・通別）                                 | 10 |
| ○ | 進路状況（普・専・総別）                                 | 11 |
| ○ | 高校生の就職をめぐる状況について<br>(平成 24 年 4 月 19 日報道提供資料) | 12 |

# 高等学校の目的・目標、制度の概要

## 目的

○学校教育法第50条

高等学校は、中学校における教育の基礎の上に、心身の発達及び進路に応じて、高度な普通教育及び専門教育を施すことを目的とする。

## 目標

○学校教育法第51条

高等学校における教育は、前条に規定する目的を実現するため、次に掲げる目標を達成するよう行われるものとする。

- 一 義務教育として行われる普通教育の成果を更に発展拡充させて、豊かな人間性、創造性及び健やかな身体を養い、国家及び社会の形成者として必要な資質を養うこと。
- 二 社会において果たさなければならぬ使命の自覚に基づき、個性に応じて将来の進路を決定させ、一般的な教養を高め、専門的な知識、技術及び技能を習得させること。
- 三 個性の確立に努めるとともに、社会について、広く深い理解と健全な批判力を養い、社会の発展に寄与する態度を養うこと。

## 課程

- ① 全日制の課程： 通常の課程
- ② 定時制の課程： 夜間その他特別の時間又は時期において授業を行う課程
- ③ 通信制の課程： 通信による教育を行う課程

## 学科

- ① 普通科： 普通教育を主とする学科
- ② 専門学科： 専門教育を主とする学科（例：農業科、工業科、商業科）
- ③ 総合学科： 普通教育及び専門教育を選択履修を旨として総合的に行う学科

## 卒業に必要な単位数

- ① 全学科共通： 74単位以上（必修教科・科目は最低31単位）
- ② 専門学科のみ： 専門教科・科目から25単位以上

(H24 募集ベース)

公立全日制高等学校配置図

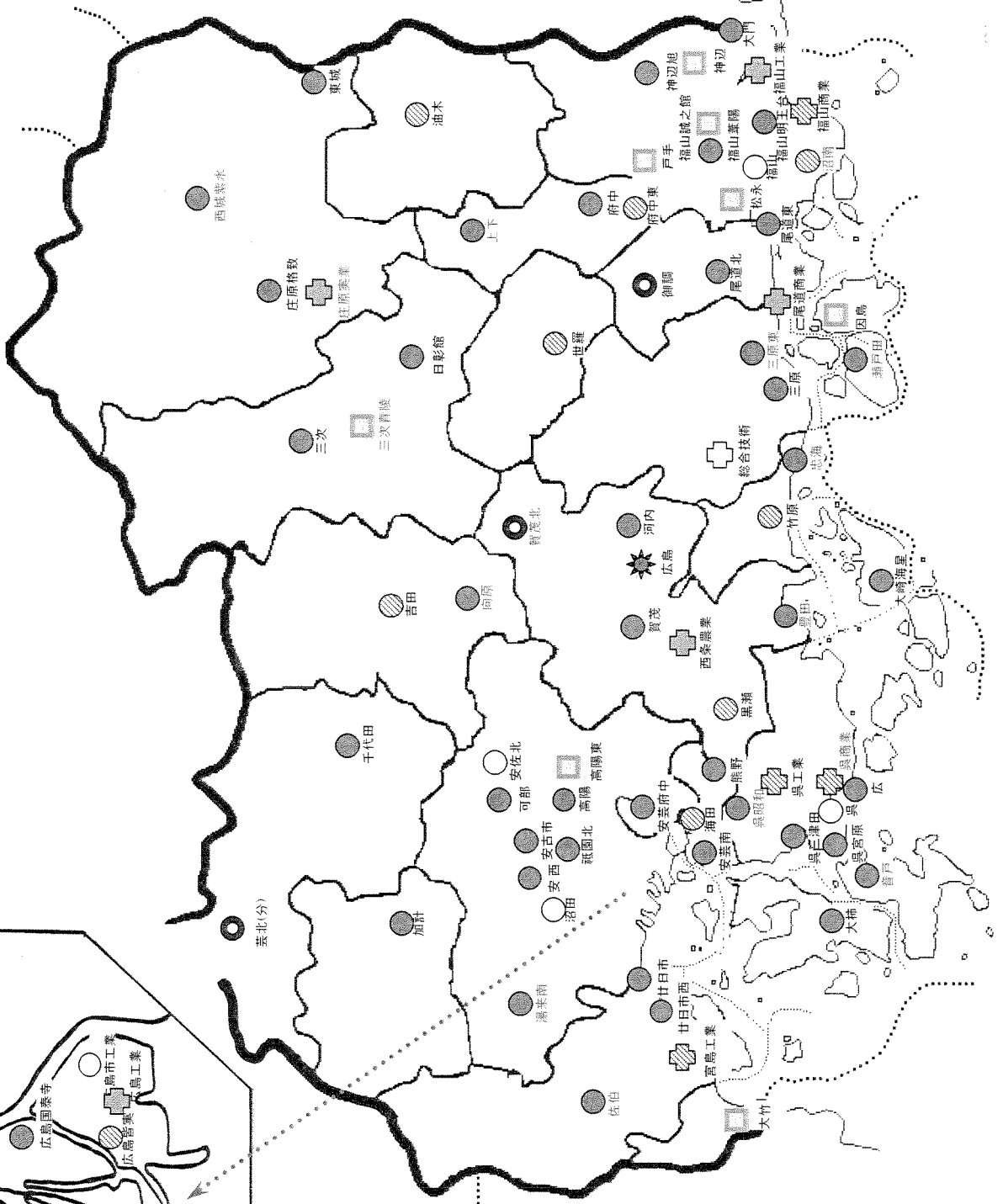
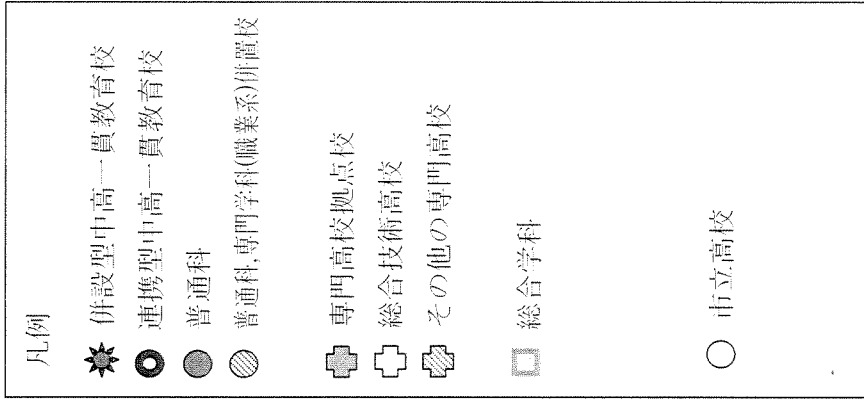
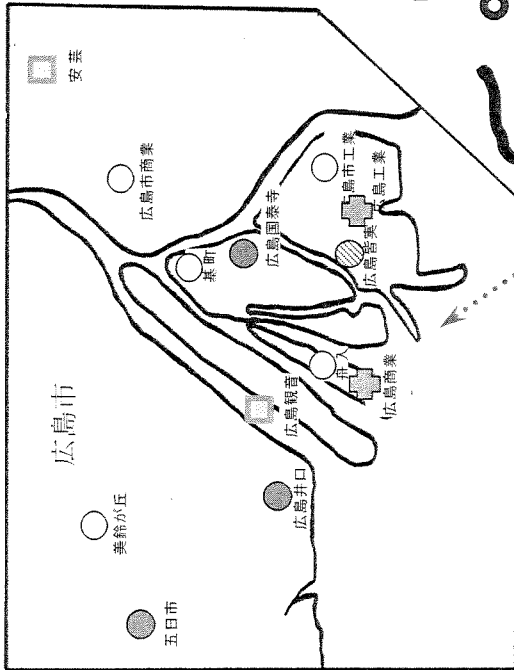

【参考：定時制課程併置校】  
 広島国泰寺 広島観音 広  
 呉三津田 三原 福山誠之館  
 福山葦陽 海田 廿日市 可部  
 賀茂 松永 三次 福山工業  
 呉工業 宮島工業 因島  
 (広島市立工業)

学級規模別、大学科別の公立全日制高等学校一覧（平成24年度）

（単位：校）

| 区分     | 1学級   | 2学級                                       | 3学級  | 4学級                                       | 5学級  | 6学級  | 7学級                                 | 8学級   | 9学級        | 学校数 |
|--------|---|---|--|---|--|--|-------------------------------------|---|------------|-----|
| 普通科    | 加計<br>芸北(分)<br>湯来南<br>佐伯<br>豊田<br>大柿<br>瀬戸田<br>大崎海星<br>上下<br>西城紫水<br>東城 | 千代田<br>向原<br>賀茂北<br>音戸<br>御調<br>忠海<br>日彰館 | 河内<br>呉昭和<br>庄原格致<br><br>◎安佐北                                  | 三原東                                       | 広<br>呉宮原<br>三原<br><br>◎福山                  | 熊野<br>安芸南<br>広島<br>呉三津田<br>尾道東<br>府中<br>三次 | 可部<br>安西<br>廿日市西<br>賀茂<br><br>◎美鈴が丘 | 広島国泰寺<br>安古市<br>五日市<br>広島井口<br>祇園北<br>廿日市<br>高陽<br>福山葦陽<br>大門<br>福山明王台<br><br>◎沼田 | ◎基町<br>◎舟入 | 52  |
| 農業科    |   |   |  | 庄原実業                                      |  |  | 西条農業                                |   |            | 2   |
| 工業科    |   |   |  |   | 呉工業  | ◎広島工業                                      | 宮島工業<br>福山工業                        | 広島工業  |            | 5   |
| 商業科    |   |   |  | 呉商業                                       | 尾道商業                                       | 福山商業<br><br>◎広島商業                          |                                     | 広島商業  |            | 5   |
| 総合学科   |   |   | 因島<br>三次青陵   | 安芸<br><br>◎呉                              | 大竹<br>尾道北<br>松永<br>神辺                      | 高陽東<br>戸手                                  | 広島観音<br>福山誠之館                       |   |            | 12  |
| 複数の大学科 |   | 油木<br>(普1, 農1)                            | 黒瀬<br>(普2, 福1)<br><br>竹原<br>(普2, 商1)<br><br>沼南<br>(普1, 家1, 農1) | 吉田<br>(普2, 農1, 家1)<br><br>府中東<br>(普2, 工2) | 安芸府中<br>(普4, 国1)<br><br>世羅<br>(普3, 農1, 家1) | 総合技術<br>(工3, 商1, 家2)                       | 神辺旭<br>(普6, 体1)                     | 海田<br>(普6, 家2)<br><br>広島皆実<br>(普6, 体1, 看1)  |            | 12  |
| 計      | 11  | 8   | 9  | 7   | 12   | 13   | 11                                  | 15  | 2          | 88  |

※ 普:普通科, 農:農業科, 工:工業科, 商:商業科, 家:家庭科, 看:看護科, 福:福祉科, 体:体育科, 国:国際科  
 ※ ◎は市立高等学校

公立定時制・通信制高等学校配置図

- 県立定時制高校 (併置)
- ⊗ 県立定時制高校 (単独)
- ⊘ 市立定時制高校
- ◎ 通信制課程

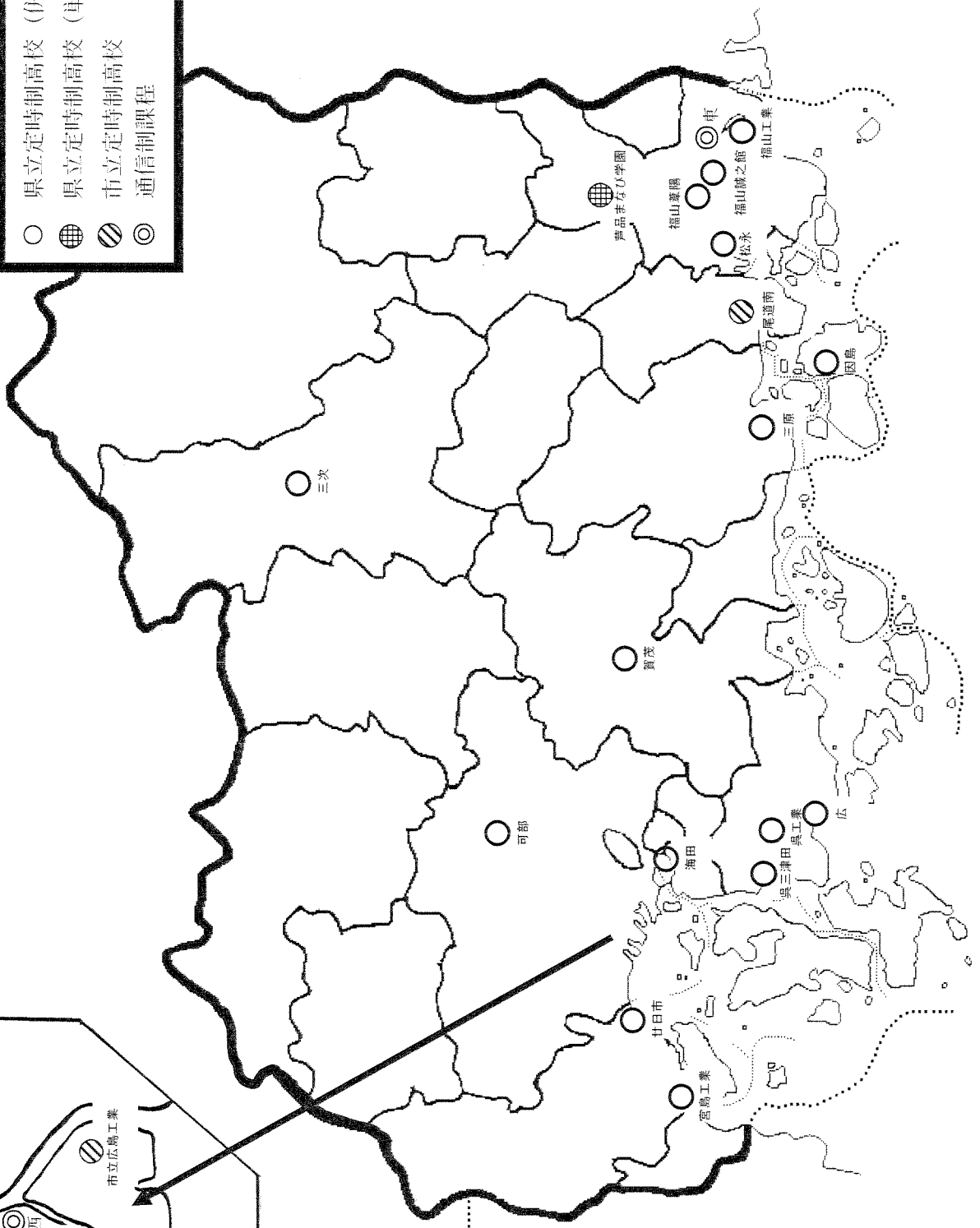
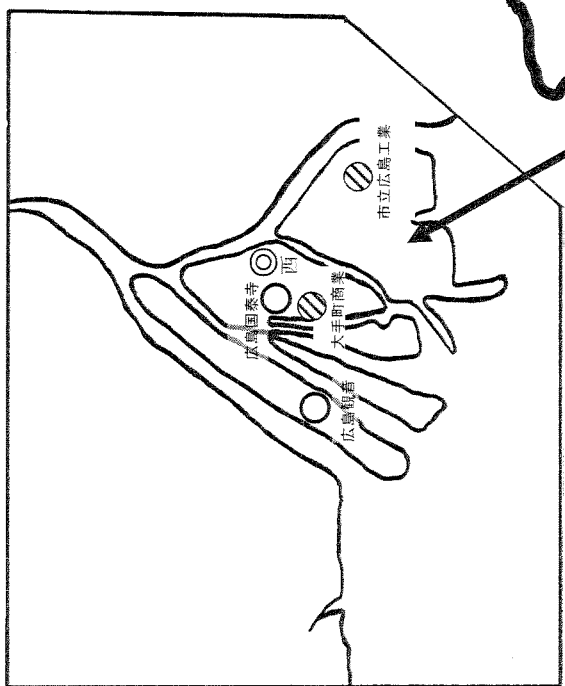

# キミが住んでいる地域には どんな私学があるのかな

まずは通えるエリアから「行きたい学校」をピックアップしてみよう。  
学校によっては寮やスクールバスを用意しているところもあるから、  
詳しい情報は各校紹介でしっかりチェックしてネ。

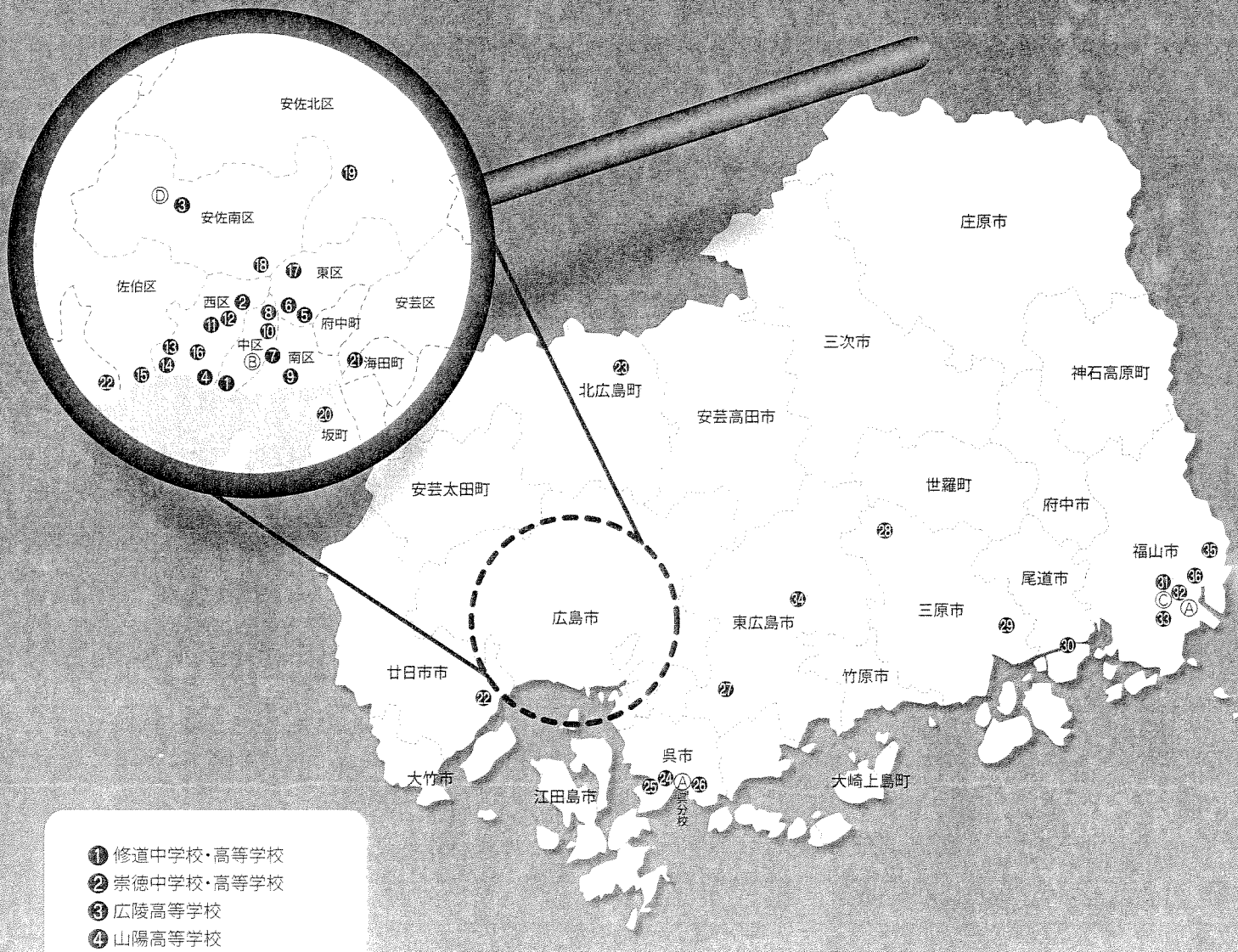

- ① 修道中学校・高等学校
- ② 崇徳中学校・高等学校
- ③ 広陵高等学校
- ④ 山陽高等学校
- ⑤ 広島県瀬戸内高等学校
- ⑥ 広島桜が丘高等学校
- ⑦ 進徳女子高等学校
- ⑧ 安田女子中学高等学校
- ⑨ 比治山女子中学・高等学校
- ⑩ 広島女学院中学高等学校
- ⑪ ノートルダム清心中・高等学校
- ⑫ 広島音楽高等学校
- ⑬ 鈴峯女子中学校・高等学校
- ⑭ 広島工業大学高等学校
- ⑮ 広島なぎさ中学校・高等学校
- ⑯ 広島学院中学校・高等学校
- ⑰ 広島城北中・高等学校

- ⑱ AICJ中学・高等学校
- ⑲ 広島文教女子大学附属高等学校
- ⑳ 広島翔洋高等学校
- ㉑ 広島国際学院高等学校
- ㉒ 山陽女学園中等部・高等部
- ㉓ 広島新庄中学・高等学校
- ㉔ 清水ヶ丘高等学校
- ㉕ 呉青山中学・高等学校
- ㉖ 呉港高等学校
- ㉗ 武田中学校高等学校
- ㉘ 広島三育学院中学校・高等学校
- ㉙ 如水館中学高等学校

- ㉚ 尾道中学校・高等学校
- ㉛ 盈進中学高等学校
- ㉜ 福山暁の星女子中学・高等学校
- ㉝ 近畿大学附属福山高等学校・中学校
- ㉞ 近畿大学附属東広島高等学校・中学校
- ㉟ 銀河学院中・高等学校
- ㊱ 英数学館中学校・高等学校
- ㊲ 東林館高等学校
- ㊳ 並木学院高等学校
- ㊴ 並木学院福山高等学校
- ㊵ 広島工業大学高等学校(通信制)

※ ㊲㊳㊴㊵は「通信制・単位制高校」です。

国立大学附属高等学校配置图

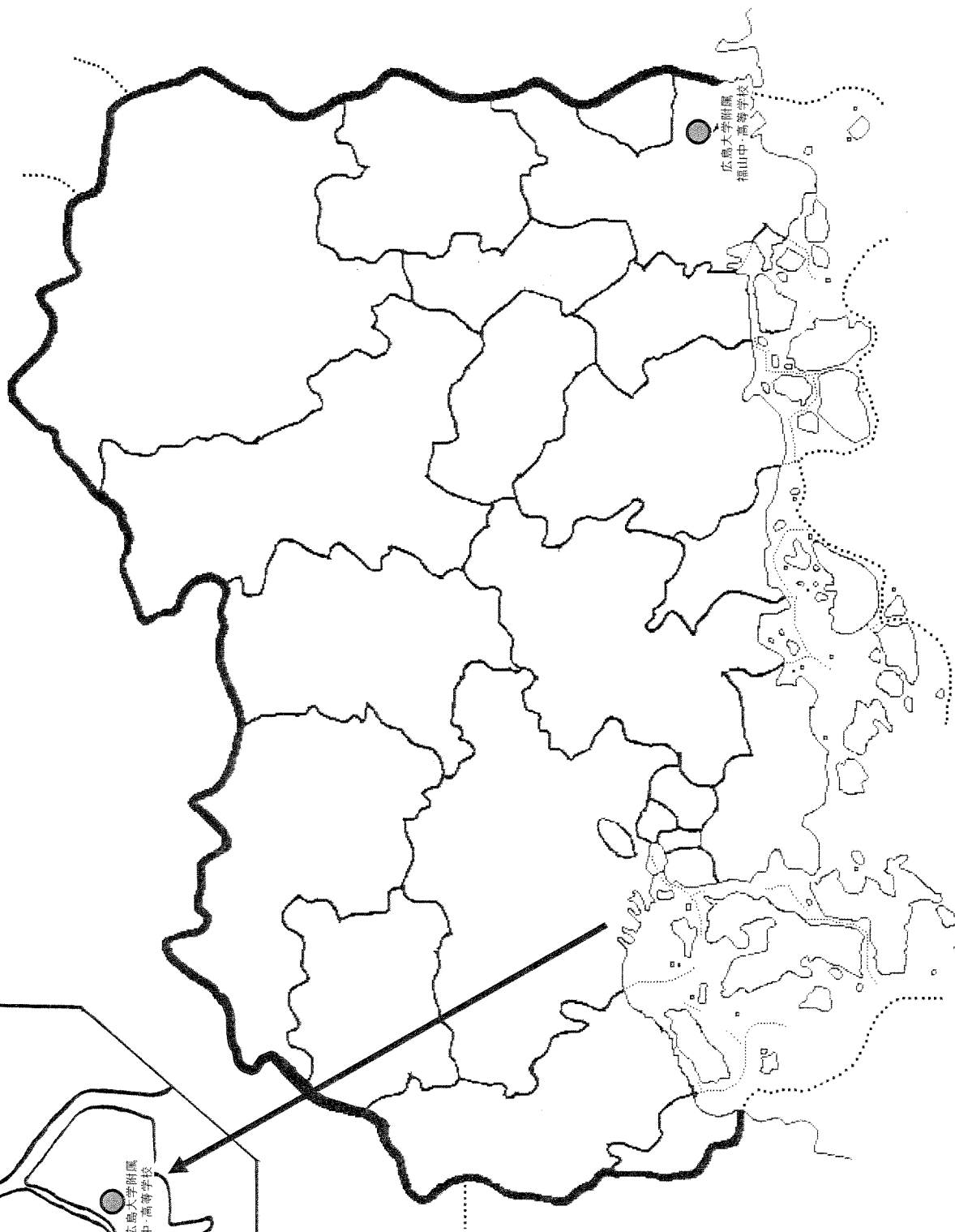
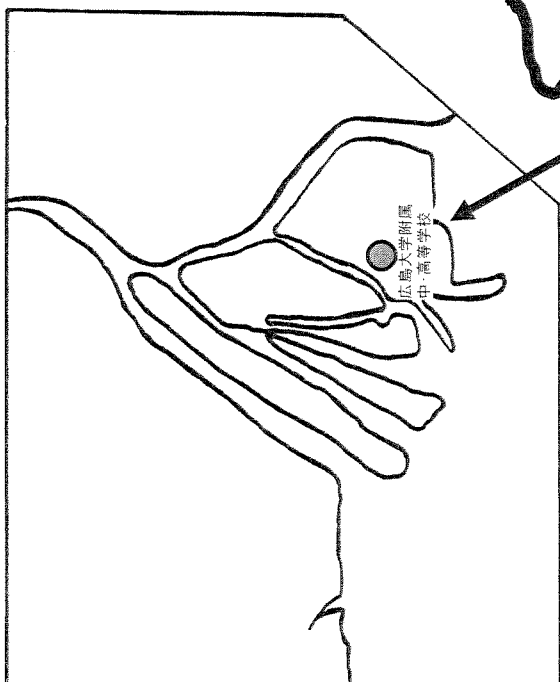



## 本県の高等学校設置状況

### ○ 国立

| 区分  | 学校数 | 入学定員[H24] | 備考 |
|-----|-----|-----------|----|
| 普通科 | 2校  | 400人      |    |

### ○ 公立

#### 《全日制》

| 区分       | 学校数 (%)      | 入学定員 (%) [H24]    | 備考          |
|----------|--------------|-------------------|-------------|
| 普通科      | 51校 (58.6%)  | 9,720人 (56.0%)    | 県立45校, 市立6校 |
| 普通・専門併設  | 11校 (12.7%)  | 普通科 1,400人 (8.1%) | 県立11校       |
|          |              | 専門学科 680人 (3.9%)  |             |
| 専門学科     | 13校 (14.9%)  | 3,160人 (18.2%)    | 県立11校, 市立2校 |
| 総合学科     | 12校 (13.8%)  | 2,400人 (13.8%)    | 県立11校, 市立1校 |
| 計        | 87校 (100.0%) | 17,360人 (100.0%)  | 県立78校, 市立9校 |
| 分校 (普通科) | 1校           | 1学級               | 県立1校        |

#### 《定時制》

| 区分   | 学校数 (%)      | 入学定員[H24]     | 備考     |
|------|--------------|---------------|--------|
| 普通科  | 16校 (76.2%)  | 19学級 (70.4%)  | 単独校：2校 |
| 専門学科 | 5校 (23.8%)   | 8学級 (29.6%)   | 単独校：1校 |
| 計    | 21校 (100.0%) | 27学級 (100.0%) | 単独校：3校 |

#### 《通信制》

| 区分  | 学校数 | 入学定員[H24] | 備考 |
|-----|-----|-----------|----|
| 普通科 | 2校  | 800名      |    |

### ○ 私立

#### 《全日制》

| 区分      | 学校数          | 募集定員[H24]          | 備考 |
|---------|--------------|--------------------|----|
| 普通科     | 26校 (72.2%)  | 6,107名 (69.8%)     |    |
| 普通・専門併設 | 8校 (22.2%)   | 普通科 1,457名 (16.7%) |    |
|         |              | 専門学科 707名 (8.1%)   |    |
| 普通・総合併設 | 1校 (2.8%)    | 普通科 280名 (3.2%)    |    |
|         |              | 総合学科 120名 (1.4%)   |    |
| 専門学科    | 1校 (2.8%)    | 70名 (0.8%)         |    |
| 計       | 36校 (100.0%) | 8,741名 (100.0%)    |    |

#### 《通信制》

| 区分       | 学校数 | 募集定員[H24] | 備考             |
|----------|-----|-----------|----------------|
| 普通科      | 5校  | 960名      | 株式会社立の高校1校を含む。 |
| 分校 (普通科) | 1校  |           |                |

(注) 表中の「学校数」は、平成24年度募集ベースの学校数である。

○ 各学科の概要 (大学科ごと)

・普通系学科の概要

| 普通系学科 | 学校数                    | 定員                              | 学科の内容等   |
|-------|------------------------|---------------------------------|--|
| 普通科   | 国 2校<br>公 62校<br>私 35校 | 国 400人<br>公 11,120人<br>私 7,844人 | 普通教育を主として学習する学科  |
| 理数科   | 私 1校                   | 私 52人                           | 「事象を探究する過程を通して、科学及び数学における基本的な概念、原理・法則などについての系統的な理解を深め、科学的、数学的に考察し表現する能力と態度を育て、創造的な能力を高める。」ことを目標とする専門教科を主として学習  |
| 体育科   | 公 2校                   | 公 80人                           | 「心と体を一体としてとらえ、スポーツについての専門的な理解及び高度な技能の習得を目指した主体的、合理的、計画的な実践を通して、健やかな心身の育成に資するとともに、生涯を通してスポーツの振興発展に寄与する資質や能力を育て、明るく豊かで活力ある生活を営む態度を育てる。」ことを目標とする専門教科を主として学習 |
| 音楽科   | 私 1校                   | 私 70人                           | 「音楽に関する専門的な学習を通して、感性を磨き、創造的な表現と鑑賞の能力を高めるとともに、音楽文化の発展と創造に寄与する態度を育てる。」ことを目標とする専門教科を主として学習  |
| 国際科   | 公 1校                   | 公 40人                           | 「英語を通じて、言語や文化に対する理解を深め、積極的にコミュニケーションを図ろうとする態度の育成を図り、情報や考えなどを的確に理解したり適切に伝えたりするコミュニケーション能力を養う。」ことを目標とする専門教科を主として学習   |
| 計     |                        | 19,606人                         | 内訳：国400人、公11,240人、私7,966人  |

・職業系学科の概要

| 職業系学科 | 学校数          | 定員                 | 学科の内容等  |
|-------|--------------|--------------------|---|
| 農業科   | 公 6校         | 公 600人             | 「農業の各分野に関する基礎的・基本的な知識と技術を習得させ、農業の社会的な意義や役割について理解させるとともに、農業に関する諸課題を主体的、合理的に、かつ倫理観をもって解決し、持続的かつ安定的な農業と社会の発展を図る創造的な能力と実践的な態度を育てる。」ことを目標とする専門教科を主として学習        |
| 工業科   | 公 6校<br>私 4校 | 公 1,520人<br>私 385人 | 「工業の各分野に関する基礎的・基本的な知識と技術を習得させ、現代社会における工業の意義や役割を理解させるとともに、環境及びエネルギーに配慮しつつ、工業技術の諸問題を主体的、合理的に、かつ倫理観をもって解決し、工業と社会の発展を図る創造的な能力と実践的な態度を育てる。」ことを目標とする専門教科を主として学習 |
| 商業科   | 公 6校<br>私 3校 | 公 1,240人<br>私 200人 | 「商業の各分野に関する基礎的・基本的な知識と技術を習得させ、ビジネスの意義や役割について理解させるとともに、ビジネスの諸活動を主体的、合理的に、かつ倫理観をもって行い、経済社会の発展を図る創造的な能力と実践的な態度を育てる。」ことを目標とする専門教科を主として学習                      |
| 家庭科   | 公 5校<br>私 1校 | 公 280人<br>私 70人    | 「家庭の生活にかかわる産業に関する基礎的・基本的な知識と技術を習得させ、生活産業の社会的な意義や役割を理解させるとともに、生活産業を取り巻く諸課題を主体的、合理的に、かつ倫理観をもって解決し、生活の質の向上と社会の発展を図る創造的な能力と実践的な態度を育てる。」ことを目標とする専門教科を主として学習    |
| 看護科   | 公 1校         | 公 40人              | 「看護に関する基礎的・基本的な知識と技術を習得させ、看護の本質と社会的な意義を理解させるとともに、国民の健康の保持増進に寄与する能力と態度を育てる。」ことを目標とする専門教科を主として学習  |
| 福祉科   | 公 1校         | 公 40人              | 「社会福祉に関する基礎的・基本的な知識と技術を総合的、体験的に習得させ、社会福祉の理念と意義を理解させるとともに、社会福祉に関する諸課題を主体的に解決し、社会福祉の増進に寄与する創造的な能力と実践的な態度を育てる。」ことを目標とする専門教科を主として学習                           |
| 計     |              | 4,375人             | 内訳：公3,720人、私655人  |

・総合学科の概要

| 総合学科 | 学校数           | 定員                 | 学科の内容等  |
|------|---------------|--------------------|---|
| 総合学科 | 公 12校<br>私 1校 | 公 2,400人<br>私 120人 | 「普通科と職業学科に大別されている学科区分を見直し、普通科と職業学科とを総合するような新たな学科の設置」について、中央教育審議会で提言(平成3年4月)され、普通教育及び専門教育を選択履修を旨として総合的に施す学科として、平成5年3月に設けられ、本県では、平成7年度に導入した学科 |
| 計    |               | 2,520人             |   |

(注) 表中の「学校数」は、平成24年度募集ベースの全日制課程本校の学校数で、延べ数である。  
また、「定員」は、平成24年度の全日制課程の定員である。

## 課程別の日課の例

○ 全日制課程の例(広島県立A高等学校)

| 時限   | 月                      | 火 | 水 | 木 | 金 | 土 | 日 | 時間                                 |             |
|------|------------------------|---|---|---|---|---|---|------------------------------------|-------------|
| SHR  |                        |   |   |   |   |   |   | 8:45～8:50                          |             |
| 1    | 水曜以外:1～6時限<br>水曜:1～7時限 |   |   |   |   |   |   |                                    | 8:55～9:45   |
| 2    |                        |   |   |   |   |   |   |                                    | 9:55～10:45  |
| 3    |                        |   |   |   |   |   |   |                                    | 10:55～11:45 |
| 4    |                        |   |   |   |   |   |   |                                    | 11:55～12:45 |
| 昼休憩  |                        |   |   |   |   |   |   | 12:45～13:30                        |             |
| 5    |                        |   |   |   |   |   |   | 13:30～14:20                        |             |
| 6    |                        |   |   |   |   |   |   | 14:30～15:20                        |             |
| 7    |                        |   |   |   |   |   |   | 15:35～15:40                        |             |
| SHR等 |                        |   |   |   |   |   |   | 水曜以外 15:20～15:40<br>水曜 15:40～16:00 |             |

○ 定時制課程の例

◆ 夜間部のみ設置(広島県立B高等学校)

| 時限 | 月          | 火 | 水 | 木 | 金 | 土 | 日 | 時間          |             |
|----|------------|---|---|---|---|---|---|-------------|-------------|
| D1 |            |   |   |   |   |   |   | 16:00～16:45 |             |
| D2 |            |   |   |   |   |   |   | 16:50～17:35 |             |
| 1  | 夜間部(1～4時限) |   |   |   |   |   |   |             | 17:40～18:25 |
| 2  |            |   |   |   |   |   |   |             | 18:40～19:25 |
| 3  |            |   |   |   |   |   |   |             | 19:30～20:15 |
| 4  |            |   |   |   |   |   |   |             | 20:20～21:05 |

※ D1及びD2時限は、3年修業選択者が履修

◆ 3部制(午前部、午後部、夜間部を設置)(広島県立C高等学校)

| 時限  | 月           | 火 | 水 | 木 | 金 | 土 | 日 | 時間          |             |
|-----|-------------|---|---|---|---|---|---|-------------|-------------|
| 1   | 午前部(1～4時限)  |   |   |   |   |   |   |             | 8:45～9:30   |
| 2   |             |   |   |   |   |   |   |             | 9:35～10:20  |
| MHR |             |   |   |   |   |   |   |             | 10:25～10:45 |
| 3   |             |   |   |   |   |   |   |             | 10:45～11:30 |
| 4   |             |   |   |   |   |   |   | 11:35～12:20 |             |
| 5   | 午後部(5～8時限)  |   |   |   |   |   |   |             | 13:15～14:00 |
| 6   |             |   |   |   |   |   |   |             | 14:05～14:50 |
| MHR |             |   |   |   |   |   |   |             | 14:55～15:15 |
| 7   |             |   |   |   |   |   |   |             | 15:15～16:00 |
| 8   |             |   |   |   |   |   |   | 16:05～16:50 |             |
| 9   | 夜間部(9～12時限) |   |   |   |   |   |   |             | 17:35～18:20 |
| 10  |             |   |   |   |   |   |   |             | 18:25～19:10 |
| MHR |             |   |   |   |   |   |   |             | 19:15～19:35 |
| 11  |             |   |   |   |   |   |   |             | 19:35～20:20 |
| 12  |             |   |   |   |   |   |   | 20:25～21:10 |             |

※ どの部の生徒も、他の部で開設されている科目も履修できるようにし、3年間で卒業することを可能

○ 通信制課程の例(広島県立D高等学校)

| 時限  | 月      | 火 | 水 | 木    | 金 | 土 | 日 | 時間          |
|-----|--------|---|---|------|---|---|---|-------------|
| 1   | スクーリング |   |   |      |   |   |   | 9:00～9:50   |
| 2   |        |   |   |      |   |   |   | 10:00～10:50 |
| 3   |        |   |   |      |   |   |   | 11:00～11:50 |
| HR等 |        |   |   |      |   |   |   | 11:55～12:15 |
| 4   |        |   |   |      |   |   |   | 13:20～14:10 |
| 5   |        |   |   |      |   |   |   | 14:20～15:10 |
| 6   |        |   |   |      |   |   |   | 15:20～16:10 |
| 1   |        |   |   | スクーリ |   |   |   | 18:00～18:50 |
| 2   |        |   |   |      |   |   |   | 19:00～19:50 |
| 3   |        |   |   |      |   |   |   | 20:00～20:50 |
| HR等 |        |   |   |      |   |   |   | 20:50～      |

※ スクーリングは、月曜(ほぼ月2・3回)、日曜(ほぼ月2・3回)、木曜(ほぼ毎週)のいずれかに出席

(学校経営課が、各高等学校のホームページの日課に係る内容に基づき作成)

## 高等学校卒業後の進路(課程別) (広島県 国公私)

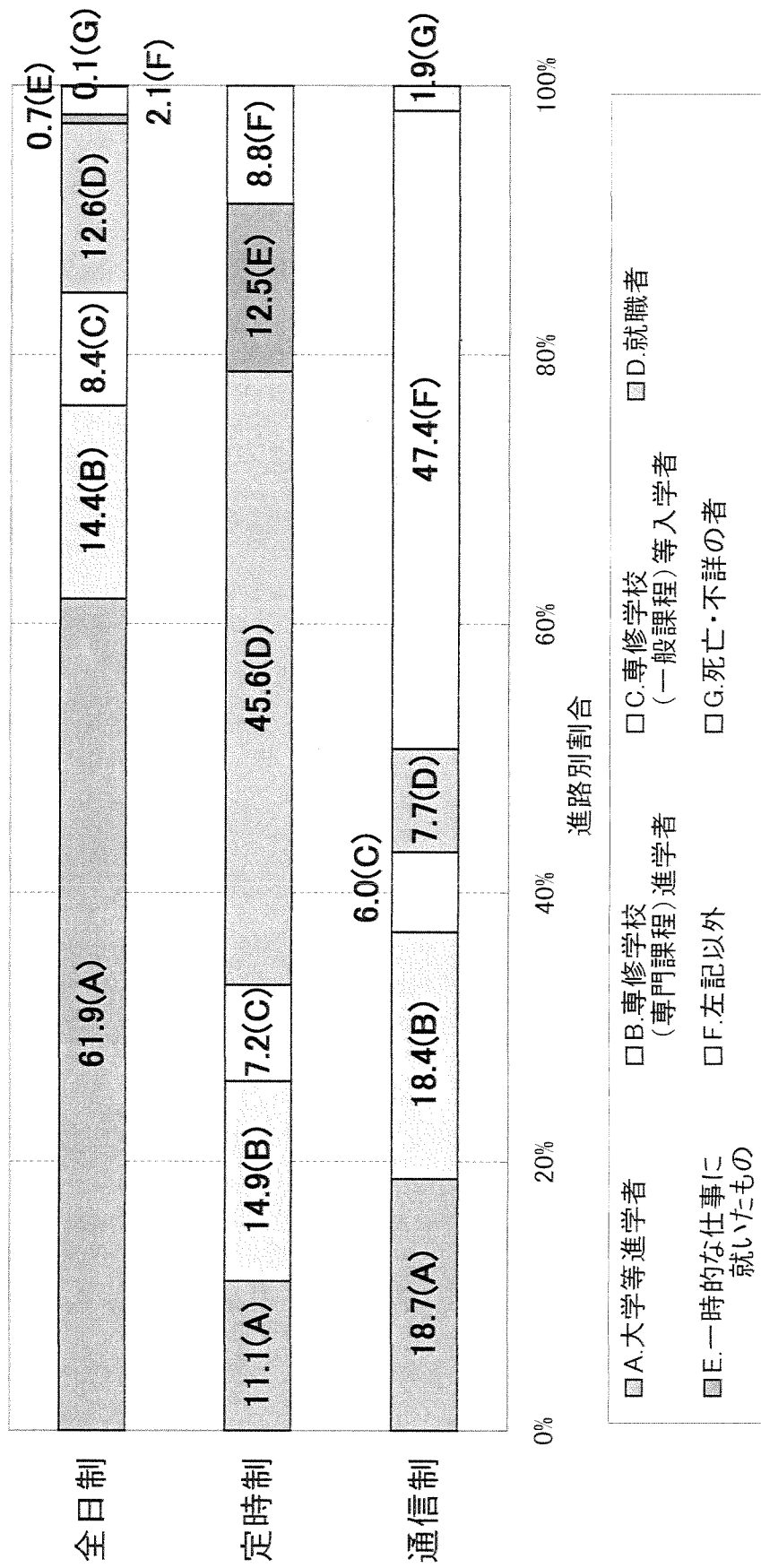

※ 全日制及び定時制課程については、各年5月1日現在の状況を、通信制課程においては、当該年度間の卒業者についての状況についての集計。  
 ※ 専修学校(一般課程)等の入学者には、公共職業能力開発施設等を含む。  
 ※ 「左記以外の者」とは、家事手伝いをしている者、外国の高等学校に入学した者又は、A～Eに該当しない者で進路が未定であることが明らかなるをいう。ただし、通信制においては、「一時的な仕事に就いたもの」という調査項目はない。

広島県 学校基本調査(平成23年度)

## 学科別高等学校卒業者の進路の推移 (普通科・専門学科・総合学科別) (広島県 公立)

普通科, 専門学科, 総合学科ともに大学・短期大学進学率が上昇している。  
専門学科卒業生の進路では, 依然として就職する者が最も多い。

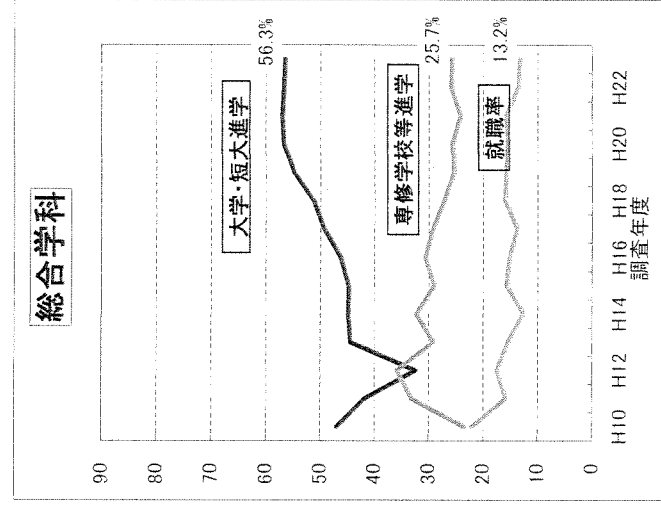
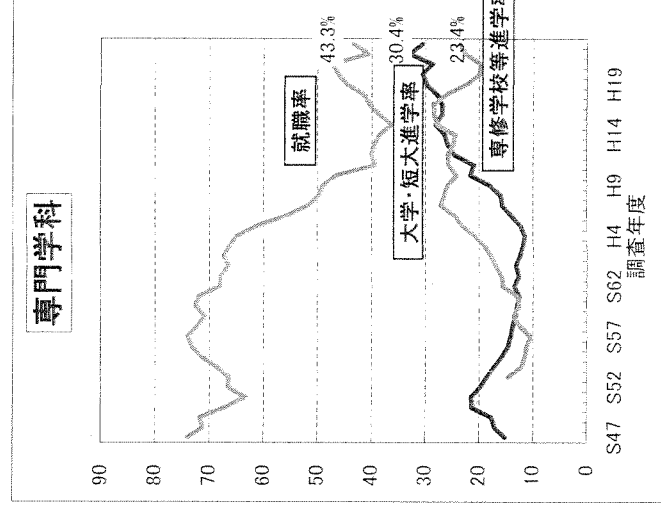
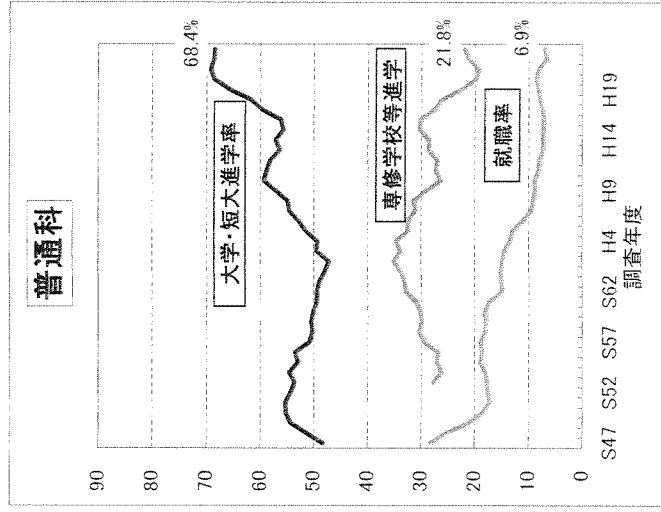

- ※ 全日制・定時制のみ
- ※ 専門学科は、「職業学科」と「その他の学科」の合計
- ※ 「専修学校等」は, 専修学校専門課程, 専修学校一般課程, 公共職業能力開発施設等を指す。
- ※ 「大学短大進学率」は, 昭和58年度以前は通信制への進学を除いており, 厳密には昭和59年度以降と連続しない

## 高校生の就職をめぐる状況について（3月31日現在）

平成 24 年 3 月広島県国・公・私立高等学校卒業者の就職状況は、直近 10 年間で最も高い 98.5%となりました。（前年同期の 96.8%から 1.7 ポイント上昇）

### 1 平成 24 年 3 月広島県国・公・私立高等学校卒業者の就職状況等について

#### (1) 就職状況

(平成24年3月31日現在)

| 学科 | 性別 | 卒業者数   | 就職希望者数 |     |       | 就職者数  |     |       | 就職率(%)<br>(B)/(A)×100 | 前年同期<br>就職率<br>(%) | 増減    |
|----|----|--------|--------|-----|-------|-------|-----|-------|-----------------------|--------------------|-------|
|    |    |        | 県内     | 県外  | 小計(A) | 県内    | 県外  | 小計(B) |                       |                    |       |
| 普通 | 男  | 8,589  | 566    | 50  | 616   | 551   | 52  | 603   | 97.9                  | 92.7               | 5.2   |
|    | 女  | 8,889  | 531    | 32  | 563   | 510   | 31  | 541   | 96.1                  | 93.7               | 2.4   |
|    | 計  | 17,478 | 1,097  | 82  | 1,179 | 1,061 | 83  | 1,144 | 97.0                  | 93.2               | 3.8   |
| 専門 | 男  | 2,419  | 1,153  | 148 | 1,301 | 1,147 | 148 | 1,295 | 99.5                  | 99.3               | 0.2   |
|    | 女  | 1,757  | 583    | 23  | 606   | 575   | 21  | 596   | 98.3                  | 98.4               | ▲ 0.1 |
|    | 計  | 4,176  | 1,736  | 171 | 1,907 | 1,722 | 169 | 1,891 | 99.2                  | 99.0               | 0.2   |
| 総合 | 男  | 960    | 131    | 11  | 142   | 128   | 14  | 142   | 100.0                 | 98.5               | 1.5   |
|    | 女  | 1,169  | 154    | 10  | 164   | 149   | 15  | 164   | 100.0                 | 97.0               | 3.0   |
|    | 計  | 2,129  | 285    | 21  | 306   | 277   | 29  | 306   | 100.0                 | 97.6               | 2.4   |
| 合計 | 男  | 11,968 | 1,850  | 209 | 2,059 | 1,826 | 214 | 2,040 | 99.1                  | 97.2               | 1.9   |
|    | 女  | 11,815 | 1,268  | 65  | 1,333 | 1,234 | 67  | 1,301 | 97.6                  | 96.1               | 1.5   |
|    | 計  | 23,783 | 3,118  | 274 | 3,392 | 3,060 | 281 | 3,341 | 98.5                  | 96.8               | 1.7   |

(通信制課程を含まない。)

未就職者 51

(参考)前年同期の就職状況

| 卒業者数 | 就職希望者数 |       |       | 就職者数  |       |       | 就職率(%)<br>(B)/(A)×100 |
|------|--------|-------|-------|-------|-------|-------|-----------------------|
|      | 県内     | 県外    | 小計(A) | 県内    | 県外    | 小計(B) |                       |
| 計    | 23,865 | 3,077 | 236   | 3,313 | 2,967 | 240   | 96.8                  |

未就職者 106

#### (2) 就職率の推移（各年 3 月 31 日現在）

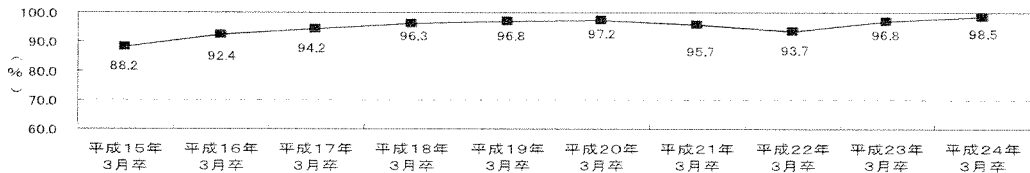

(広島県教育委員会の取りまとめによる)

### 2 広島県における高等学校卒業者の求人・求職状況の推移（各年 2 月末現在）

|         | 平成 15 年<br>3 月卒 | 平成 16 年<br>3 月卒 | 平成 17 年<br>3 月卒 | 平成 18 年<br>3 月卒 | 平成 19 年<br>3 月卒 | 平成 20 年<br>3 月卒 | 平成 21 年<br>3 月卒 | 平成 22 年<br>3 月卒 | 平成 23 年<br>3 月卒 | 平成 24 年<br>3 月卒 | 対前年同<br>月比増減 |
|---------|-----------------|-----------------|-----------------|-----------------|-----------------|-----------------|-----------------|-----------------|-----------------|-----------------|--------------|
| 求職者数(人) | 2,983           | 3,060           | 3,050           | 3,013           | 3,184           | 3,247           | 3,205           | 2,733           | 2,855           | 2,942           | 87           |
| 求人数(人)  | 4,412           | 4,613           | 5,827           | 6,839           | 8,257           | 8,142           | 7,903           | 4,439           | 4,895           | 4,872           | ▲ 23         |
| 求人倍率(倍) | 1.48            | 1.51            | 1.94            | 2.27            | 2.59            | 2.51            | 2.47            | 1.62            | 1.71            | 1.66            | ▲ 0.05       |

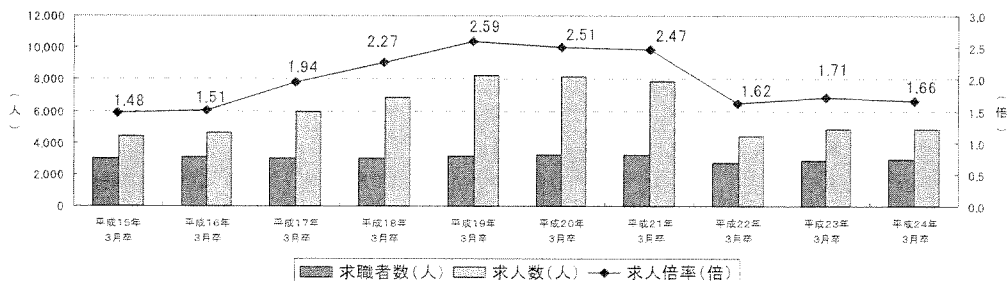

(広島労働局の調査による)

#### 【担当】

高校教育指導課 専門教育係

(電話) 082-513-4998

(e-mail) [koukoushidou@pref.hiroshima.lg.jp](mailto:koukoushidou@pref.hiroshima.lg.jp)

(URL) <http://www.pref.hiroshima.lg.jp/site/kyouiku/>