ため池下流被害状況の再検証業務　仕様書

１　目的

広島県では、ため池決壊時の下流域の建物被害状況（以下、「ため池下流被害状況」という。）を把握することによって、防災重点農業用ため池の指定（浸水想定区域図を参照）や、防災工事の優先順位（歩行不可能区域を参照）を定めている。そのため、定期的に下流域の建物被害状況を再検証することによって、指定の解除や、優先順位の最適化を行う必要がある。

しかしながら、すべての防災重点農業用ため池を再検証するためには、多くの時間と莫大な費用がかかるため、この度、指定の解除や優先順位が変更となる可能性が高いものに絞って、ため池下流被害状況を再検証する。

２　業務名

ため池下流被災状況の再検証業務（以下「本業務」という。）

３　実施期間

契約締結の日から令和７年３月 31 日（月）

４　対象ため池及び事業量

次の要件に該当するもの（県内全域）

（１）浸水想定区域内に被災建物が１～２戸存在する防災重点農業用ため池：
　　４４０箇所（このうち、『現地での確認』が必要な箇所：９０箇所（想定））

（２）歩行不可能区域内に被災建物が１～２戸存在する防災重点農業用ため池
　　４２３箇所（このうち、『現地での確認』が必要な箇所：８０箇所（想定））

（３）（１）及び（２）に該当する防災重点農業用ため池
　　４６箇所（このうち、『現地での確認』が必要な箇所：１０箇所（想定））

５　作業内容

（１）被災建物の確認

貸与する浸水想定区域図又は歩行不可能区域図から被災建物を特定するとともに、ＧＩＳデータ（航空写真データ）を活用して、浸水想定区域内又は歩行不可能区域内に新築された建物の有無について確認する。（比較図の作成）

（２）地図アプリでの現況確認

地図アプリから被災建物の現況を確認する。

① 被災建物が廃墟や、倉庫、車庫、物置、公園東屋、公園トイレ等の場合　⇒（３）

② 被災建物が人家の場合　⇒　（４）①

③ 地図アプリで確認できない場合　⇒（３）

（３）現地での確認

現地で（２）①及び③の写真を撮影する。

（４）成果品の作成

① （１）及び（２）の作業を実施した日付等について、別紙に記載して、エクセルで提出すること。

② （３）の現地での確認を行った箇所については、現地で確認した日付け等を別紙に記載するとともに、（１）で作成した比較図に現場写真を貼付して、詳細図（イメージ１）を作成し、ＰＤＦで提出すること。なお、写真は 100 万画素以上でカラーのものを貼付することとする。

※４（３）のため池については、２つの詳細図（浸水想定区域及び歩行不可能区域）を作成することとなる。

６　現地作業時の職員証の携行

５（３）の作業時には、氏名や所属等が記載された職員証を携帯し、必要に応じて、関係者に提示すること。

７　業務打合せ

業務開始時、業務期間１回、業務完了時の計３回打合せを行う。

８　成果の帰属及び秘密保持

（１）成果の帰属

本委託事業により得られた成果は、原則として発注者に帰属する。

（２）秘密の保持

ア　委託業務に関し、受託者が、県から受領し、又は閲覧した資料等は、発注者の了解なく公表し、又は使用してはならない。

イ　受託者は、委託業務で知り得た県、関係者等の業務上の秘密を保持しなければならない。

９　その他

受託者は、委託業務の実施に当たって、不明な点や改善の必要を認める場合は、県と協議すること。

防重ため池の要件を欠く可能性がある池（浸水想定区域図）

ため池番号	ため池名	農林	市町	堤高	貯水量	被災建物数1	被災建物数2	被災建物数3	歩行不可能区域と重複	作業工程確認 ※実施した日付を記載														
						要件1 ※100m以内の浸水想定区域図内に住居等	要件2 ※貯水量千t以上で、500m以内の浸水想定区域図内に住居等	要件3 ※貯水量5千t以上で、浸水想定区域図内に住居等		被災建物の確認					地図アプリで、現在の状況を確認					現地にて確認				
				(m)	(千m^3)					作業日	利用写真	撮影日	判定	備考	作業日	地図アプリ有無	撮影日	判定	備考	現地確認の要否	確認件数	現地確認日	確認結果	備考
343250028	田原	西部	甘日市市	1.65	0.5	1																		
343070134	不動下池	西部	熊野町	2.2	0.35	1			○															
343070149	堀野池	西部	熊野町	2	0.13	2																		
343070038	宮尾池	西部	熊野町	2.5	0.21	2																		
343070039	宮尾(上)池	西部	熊野町	1.9	0.33	1																		
343070062	友岡池	西部	熊野町	1.5	0.07	2																		
343120003	中大迫池	呉	呉市	2.5	1.757																			
343120005	鹿頃池	呉	呉市	6.3	3.147		1		○															
343130002	平都迫池	呉	呉市	4.3	0.88	1																		
344230064	神原共同池(下)	呉	呉市	3.8	4.8	1	2		○															
344230067	神原山田の池	呉	呉市	5	0.8	1																		
344230075	上田池(上2)	呉	呉市	3.5	0.4	2			○															
344230134	神社上池(2ノ2)	呉	呉市	1.8	0.4	2																		
344230376	下谷之原上池	呉	呉市	4.8	0.53	1																		
344230397	三ヶ峰共同池1号	呉	呉市	2.6	1.9		2																	
342020120	谷本	呉	呉市	2.2	0.213	2																		
342020123	竹内	呉	呉市	1.4	0.02	2																		
342020186	十文池	呉	呉市	5.5	15.792		1																	
342020177	かんど池	呉	呉市	2.8	0.72	2																		
342020193	繁田池	呉	呉市	2.3	0.33	2																		
342020206	二ツ下池	呉	呉市	3.1	0.46	2			○															
342020292	大津池	呉	呉市	1.7	0.693	1																		
344230078	神原中川池	呉	呉市	2.9	0.2	1																		
344230200	津江ケ迫平岡池	呉	呉市	2.9	0.2	1																		
344230278	寺山1号池	呉	呉市	1.8	0.107	2																		
344230303	むかいだ1号	呉	呉市	2	0.25	1																		
344230308	島中池	呉	呉市	4	0.2	2			○															
344230394	土井池1号	呉	呉市	2	0.107	1																		
344230395	土井池2号	呉	呉市	3	0.3	2																		
344230537	原畑内上迫池	呉	呉市	1.6	0.06	1																		
344230568	岩本池2号	呉	呉市	4	0.17	1			○															
344230664	中村池	呉	呉市	3.7	0.315	1																		
344230709	小田池1号	呉	呉市	3.2	0.41	2																		
344240014	小畑1号池(通称おみ池)	呉	呉市	6	2.897	1																		
344240048	平木池	呉	呉市	3.5	0.7	1																		
343290067	宝原3号	呉	江田島市	4	0.36																			
343100013	ヲガタ池	呉	江田島市	5.3	1.4																			
343300040	横山	呉	江田島市	1	0.023	1																		
342120049	西の池	東広島	東広島市	6.6	48.24			2																
342120070	鳥居池2号	東広島	東広島市	2.6	0.133	1																		
342120078	柏山池2号	東広島	東広島市	2	0.126	2																		
342120082	敬本池2号	東広島	東広島市	1.5	0.045	1																		
342120089	毎井谷池2号	東広島	東広島市	3.1	0.76	2																		
342120107	中池	東広島	東広島市	2.5	0.3	1																		
342120122	池本池	東広島	東広島市	1.3	0.607	1																		
342120130	竹下池②	東広島	東広島市	1.4	0.137	1																		
342120147	山田池	東広島	東広島市	2.4	0.307	1																		
342120152	岡田池	東広島	東広島市	5.5	0.81	2																		
342120154	新池2号	東広島	東広島市	6.1	3.15	2																		
342120176	渡迫池(4番池)	東広島	東広島市	2.2	1.1	1	1																	
342120180	新池④	東広島	東広島市	3.5	4.5		2																	
342120216	宮田池	東広島	東広島市	1.4	0.253	2																		
342120249	中条池	東広島	東広島市	3.2	1.3		2																	
342120259	山本池	東広島	東広島市	0.9	0.01	2																		
342120264	新池①	東広島	東広島市	2.5	0.114	1																		
342120270	下の池3号	東広島	東広島市	2.75	2.5	1	2																	
342120335	川崎池	東広島	東広島市	2.5	0.324	2																		
342120338	愛ヶ迫池	東広島	東広島市	4	1		2		○															
342120355	大バン迫池	東広島	東広島市	2.8	2.306	1																		
342120365	伊細谷池	東広島	東広島市	1.5	0.024	1																		
342120370	福島池	東広島	東広島市	1.5	0.248	2																		
342120376	森島池	東広島	東広島市	2	0.434	2																		
342120397	遠藤の池①	東広島	東広島市	2	0.261	2																		
342120459	蛇ノ尾上池	東広島	東広島市	2.9	4		2																	
342120460	宮森池	東広島	東広島市	1.9	0.319	2																		
342120469	原の池	東広島	東広島市	2.6	0.31	2																		
342120487	天野池	東広島	東広島市	1	0.456	1																		
342120492	四在上池(森慶)	東広島	東広島市	2.7	1.3		2																	
342120502	池田池③	東広島	東広島市	3.4	0.385	1																		
342120505	池田池④	東広島	東広島市	1.5	0.5	2																		
342120539	加藤池	東広島	東広島市	1.7	0.5	2																		
342120550	田中池	東広島	東広島市	1.8	0.12	2																		
342120551	政広池	東広島	東広島市	2	0.07	1																		
342120568	迫藤池2号	東広島	東広島市	1	0.035	2																		
342120619	鹿鳴池付属池1号	東広島	東広島市	1.4	0.189	1			○															
342120645	広谷池	東広島	東広島市	2.7	1.1		2																	
342120662	寺田池	東広島	東広島市	2.3	0.468	2																		
342120679	深溝池	東広島	東広島市	1.8	0.187	2																		
342120709	中池	東広島	東広島市	3.5	5.1		1	1																
342120737	石風呂池	東広島	東広島市	1.6	0.348	2																		
342120744	松永池3号	東広島	東広島市	1.7	0.46	1																		
342120802	奥村池1号	東広島	東広島市	1.1	0.048	2																		
342120832	墓野池	東広島	東広島市	1.3	0.8	1																		
342120859	どうが迫池	東広島	東広島市	4	0.63	1																		
342120866	石風呂上池	東広島	東広島市	3.7	1		2																	
342120896	管川池1号	東広島	東広島市	4.7	0.606	1			○															
342120909	小池	東広島	東広島市	1.9	0.12	2																		
342120933	小間下池	東広島	東広島市	2.1	3.2		1																	
342120937	上田上池	東広島	東広島市	2.6	0.308	1																		
342120939	尾田下池	東広島	東広島市	2	1.224	1	2																	
342120940	長田中池	東広島	東広島市	1.9	0.7	1																		
342120943	景山池	東広島	東広島市	3.8	0.82																			
342120948	試験場池	東広島	東広島市	0.8	0.164	2																		
342120954	新田池	東広島	東広島市	1.2	0.012	2																		
342120959	諸善池	東広島	東広島市	1.6	0.432	1																		
342120971	こりょう上池	東広島	東広島市	2.2	0.176	2																		
342120975	田田池	東広島	東広島市	2	9.333		1	1																
342120976	平賀下池	東広島	東広島市	1.7	0.504	2																		
342120977	平賀下池1号	東広島	東広島市	1.1	0.28	2																		
342120989	上田下池	東広島	東広島市	3.8	0.6	2																		
342120990	上城上池(光路上池)	東広島	東広島市	2.2	1.5		2																	
342121017	政中池	東広島	東広島市	3	4																			
342121042	上ノ原池	東広島	東広島市	1.5	0.567	1																		
342121044	新池	東広島	東広島市	5.3	8.4			1																
342121080	まさ池	東広島	東広島市	0.7	0.05	2																		
342121088	穂之穂池	東広島	東広島市	2	0.87	1																		
342121092	平田池	東広島	東広島市	3.9	0.405	1																		
342121093	六番池	東広島	東広島市	3.6	3.51	2	2																	
342121100	文そう池2号	東広島	東広島市	3.3	0.336	2																		
342121104	新池	東広島	東広島市	2.7	2.04	2	2																	
342121108	中ノ池	東広島	東広島市	5.3	3.069		1																	
342121109	中ツボ池	東広島	東広島市	4	4.043	1	1																	
342121162	平宗上池	東広島	東広島市	1.6	0.2	1																		
342121170	小迫池	東広島	東広島市	2.7	0.54	1																		
342121193	敬原池	東広島	東広島市	2	0.605	1			○															
342121240	下池	東広島	東広島市	2.5	0.854	1																		
342121244	上池	東広島	東広島市	3.7	0.59				○															
342121246	下池	東広島	東広島市	3.2	0.45	2																		
342121279	原谷上池	東広島	東広島市	2.3	0.333	2																		
342121281	藤原池	東広島	東広島市	1.5	0.363	1																		
342121300	上田池	東広島	東広島市	2.8	0.476	2																		
342121331	有川池	東広島	東広島市	1.4	0.315	2																		
342121336	坊河内池2号	東広島	東広島市	3.3	0.435	2																		
342121338	山根池	東広島	東広島市	2.9	0.578	2																		
342121340	西野池	東広島	東広島市	1.1	0.74	2																		
342121341	島中池	東広島	東広島市	2.4	0.486	2																		
342121377	西尾池1号	東広島	東広島市	3.4	1.656	1	1																	

防重ため池の要件を欠く可能性がある池（浸水想定区域図）

ため池番号	ため池名	農林	市町	堤高	貯水量	被災建物数1	被災建物数2	被災建物数3	歩行不可能区域と重複	作業工程確認 ※実施した日付を記載														
						要件1 ※100m以内の浸水想定区域図内に住居等	要件2 ※貯水量千t以上で、500m以内の浸水想定区域図内に住居等	要件3 ※貯水量5千t以上で、浸水想定区域図内に住居等		被災建物の確認					地図アプリで、現在の状況を確認					現地にて確認				
				(m)	(千m^3)					作業日	利用写真	撮影日	判定	備考	作業日	地図アプリ有無	撮影日	判定	備考	現地確認の要否	確認件数	現地確認日	確認結果	備考
342121403	別楚池	東広島	東広島市	3.7	6.413	1	1	2																
342121426	又池2号	東広島	東広島市	3.3	0.828	1																		
342121448	歌原池	東広島	東広島市	2.8	0.456	2																		
342121473	武士の池1号	東広島	東広島市	3	12.5			2																
342121489	狗谷池	東広島	東広島市	3.2	1.785		2																	
342121510	市川池（西山池）	東広島	東広島市	4.2	0.16	2																		
342121513	山田池	東広島	東広島市	3	1.02		1																	
342121518	小山池	東広島	東広島市	2.6	0.42	2																		
342121524	柏原池2号	東広島	東広島市	4	0.368	1																		
342121554	新生園上池	東広島	東広島市	3.2	0.285																			
342121581	中田池	東広島	東広島市	1.3	0.32	1																		
342121603	多尾池	東広島	東広島市	2	3		1																	
342121616	森山池	東広島	東広島市	3	0.84	2																		
342121624	道田池	東広島	東広島市	2.1	0.585	1																		
342121665	上池（蔵田池）	東広島	東広島市	3	0.42	1																		
342121672	方駅池	東広島	東広島市	1.8	0.12	2																		
342121674	近藤池1号（近藤池）	東広島	東広島市	1	0.08	1																		
342121677	池乃本池3号	東広島	東広島市	1	0.2	1																		
342121679	桧垣池	東広島	東広島市	1.6	0.312	1																		
342121688	北ツおか池	東広島	東広島市	2.1	0.05	1																		
342121701	久保田池	東広島	東広島市	2.1	0.112	1																		
342121723	大谷池2号	東広島	東広島市	3.1	0.675	1																		
342121748	田島池3号	東広島	東広島市	2	0.128	2																		
342121749	宗貞池3号	東広島	東広島市	1.1	0.08	2																		
342121759	梶坂池	東広島	東広島市	3	0.45	2																		
342121766	ひょうたん池	東広島	東広島市	2	0.56	2																		
342121777	魚目池	東広島	東広島市	4	0.27	2																		
342121779	藤園池1号	東広島	東広島市	1.1	0.009	1																		
342121784	新池	東広島	東広島市	3.6	1.5		2																	
342121788	沢田池	東広島	東広島市	3	0.286	2																		
342121815	井川池1号	東広島	東広島市	1	0.084	2																		
342121816	井川池2号	東広島	東広島市	1.4	0.06	1																		
342121834	井上池	東広島	東広島市	3.5	0.34	2																		
342121844	井田池2号	東広島	東広島市	1.3	0.16	1			○															
342121867	梅田池1号	東広島	東広島市	0.8	0.045	1																		
342121875	清老池1号	東広島	東広島市	1.7	0.198	1																		
342121908	井上池	東広島	東広島市	1.2	0.156	2																		
342121962	長松池8号	東広島	東広島市	1.6	0.184	2																		
342121991	加藤池2号	東広島	東広島市	1.9	0.3	1																		
342121994	大津池1号	東広島	東広島市	2	0.104	2																		
342121995	大津池2号	東広島	東広島市	2.9	0.32	1																		
342122043	大地の上池	東広島	東広島市	1.2	0.084	2																		
342122092	田口池2号	東広島	東広島市	2	0.45	2																		
342122093	宮の上池1号	東広島	東広島市	1.7	0.28	2																		
342122120	市隆池2号	東広島	東広島市	2.1	0.1	1																		
342122139	野村池	東広島	東広島市	3.1	0.57	1																		
342122153	新出池	東広島	東広島市	2.9	0.51	1																		
342122155	喜の下池	東広島	東広島市	1.4	0.3	1																		
342122167	前ノ池	東広島	東広島市	2	0.182	2																		
342122181	モノ池	東広島	東広島市	3.5	0.5	1																		
342124004	中井池	東広島	東広島市	2.9	0.039	2																		
342124079	島田池1号	東広島	東広島市	2.5	0.025	1																		
342124083	縛谷池1号	東広島	東広島市	1.3	0.014	2																		
342124084	縛谷池2号	東広島	東広島市	1.7	0.051	2																		
342124085	縛谷池3号	東広島	東広島市	1.2	0.014	2																		
342124095	佐々木池	東広島	東広島市	1.9	0.036	1																		
342124112	加藤池	東広島	東広島市	2	0.032	1																		
342124157	七ツ池	東広島	東広島市	1.8	0.212	1																		
342124158	七ツ池1号	東広島	東広島市	1	0.123	2																		
342124165	石田1号池	東広島	東広島市	2.1	0.048	1																		
342124200	馬岡池	東広島	東広島市	2.9	0.435	2																		
344020021	ひょうたん池	東広島	東広島市	2.5	0.5	1																		
344020025	河名池	東広島	東広島市	3.2	0.57	2																		
344020038	長原池	東広島	東広島市	2	0.05	1																		
344020047	上垰内4号池	東広島	東広島市	5	3.2		2																	
344020071	本谷3号池	東広島	東広島市	2.3	0.08	1																		
344020117	神中池	東広島	東広島市	2.3	0.08	2																		
344020120	山ノ神上池	東広島	東広島市	3.5	0.4	2																		
344020121	山ノ神下池	東広島	東広島市	3	0.76	2																		
344020125	鈴田下池	東広島	東広島市	2	0.15	2																		
344020133	登仲池	東広島	東広島市	1.5	0.05	1																		
344020148	宮かも池2号	東広島	東広島市	1.5	0.2	2																		
344020150	浜長池	東広島	東広島市	2.7	0.4	2																		
344020151	蓮池	東広島	東広島市	3.5	0.3	2																		
344020169	新池	東広島	東広島市	4.5	1.7		2																	
344020176	上藤池	東広島	東広島市	3	0.15	2																		
344020199	山添1号池	東広島	東広島市	2.7	0.24	1																		
344020206	溝池	東広島	東広島市	4.5	5.2		1	1																
344020239	軸池	東広島	東広島市	1.5	0.3	2																		
344020254	石鼎池	東広島	東広島市	1.5	0.05	2																		
344020259	藤川1号池	東広島	東広島市	2.7	0.07	2																		
344020263	丸池	東広島	東広島市	2.7	0.9	1																		
344020265	山田池	東広島	東広島市	1.7	0.02	2																		
344020294	小谷池	東広島	東広島市	4.6	0.8	1			○															
344020298	黒土池	東広島	東広島市	3.3	1.8	2	2																	
344020314	荒田池	東広島	東広島市	2	0.08	2																		
344020316	ほず池	東広島	東広島市	2	0.2	1																		
344020323	森吉池	東広島	東広島市	1	0.03	2			○															
344020339	南5号池	東広島	東広島市	1	0.02	1			○															
344020352	兼酒2号池	東広島	東広島市	2	0.06	1																		
344020364	古徳池	東広島	東広島市	1.7	0.1	1																		
344020380	森木池	東広島	東広島市	0.5	0.0075	1																		
344020383	山根2号池	東広島	東広島市	1	0.09	1																		
344020385	中山1号池	東広島	東広島市	2.5	0.13	1																		
344020386	中山2号池	東広島	東広島市	3	0.2	1																		
344020430	入江池上	東広島	東広島市	2.5	0.2	2																		
344020434	河内神1号池	東広島	東広島市	3	0.23	2																		
344050019	宗広2号池	東広島	東広島市	3.35	0.29	1																		
344050029	鶴田笠号池	東広島	東広島市	1.8	0.51	2																		
344050038	松浦池	東広島	東広島市	3	0.32	2																		
344050045	竹内池	東広島	東広島市	1.3	0.13	1																		
344050082	門山池4号	東広島	東広島市	1.85	0.243	1																		
344050085	那池1号	東広島	東広島市	2.5	0.38	1																		
344050090	井上3号池	東広島	東広島市	1	0.37	2																		
344050091	井上1号池	東広島	東広島市	2.45	0.21	1																		
344050094	前川池	東広島	東広島市	2.9	2		2																	
344050115	松田1号池	東広島	東広島市	3.55	0.386	1																		
344050131	堀内池	東広島	東広島市	0.6	0.066	1																		
344050145	信太郎池	東広島	東広島市	3.05	0.533	1																		
344050164	福神池	東広島	東広島市	1.7	0.131	1																		
344050204	西丸池	東広島	東広島市	1	0.01	1																		
344050211	西川池3号	東広島	東広島市	2.3	0.265	1			○															
344050212	クロバヤ池	東広島	東広島市	9.4	3.67																			
344050254	戸田池	東広島	東広島市	1.6	0.23	1																		
344050255	平岡池	東広島	東広島市	1.4	0.613	2																		
344050267	山信池	東広島	東広島市	2.5	0.539	2																		
344050283	清次池2号（たて道の池）	東広島	東広島市	2.3	0.627	1																		
344050291	狐谷池	東広島	東広島市	1.3	0.446	1																		
344060006	中島池	東広島	東広島市	2.25	0.563	2																		
344060016	三能池	東広島	東広島市	2.5	1.5		1																	
344060053	土居1号池	東広島	東広島市	3.5	0.831	2																		
344060066	愛屋池	東広島	東広島市	1.65	0.264	2																		
344060087	井林2号池	東広島	東広島市	3.35	0.836	2																		
344060088	井林1号池	東広島	東広島市	1.5	0.339	1																		
344060110	瀬戸田2号池	東広島	東広島市	2	0.49	1																		
344060111	瀬戸田1号池	東広島	東広島市	1.8	0.29	1																		
344060145	奥谷池	東広島	東広島市	5	7.4	1	1	2																

防重ため池の要件を欠く可能性がある池（浸水想定区域図）

ため池番号	ため池名	農林	市町	堤高	貯水量	被災建物数1	被災建物数2	被災建物数3	歩行不可能区域と重複	作業工程確認 ※実施した日付を記載														
						要件1 ※100m以内の浸水想定区域図内に住居等	要件2 ※貯水量千t以上で、500m以内の浸水想定区域図内に住居等	要件3 ※貯水量5千t以上で、浸水想定区域図内に住居等		被災建物の確認					地図アプリで、現在の状況を確認					現地にて確認				
				(m)	(千m^3)					作業日	利用写真	撮影日	判定	備考	作業日	地図アプリ有無	撮影日	判定	備考	現地確認の要否	確認件数	現地確認日	確認結果	備考
344060180	住田前池	東広島	東広島市	1.8	0.188	2																		
344060236	百屋池	東広島	東広島市	3.2	0.597	1																		
344060238	折羽山池	東広島	東広島市	1.9	0.395	2																		
344060269	二反田中池	東広島	東広島市	3.04	0.52	2																		
344060270	二反田下池	東広島	東広島市	2.45	0.492	2																		
344060277	石井1号池	東広島	東広島市	1.95	0.207	2																		
344060322	清川池	東広島	東広島市	2.65	0.972	1																		
344060374	福光1号池	東広島	東広島市	2.8	0.146	2																		
344060375	福光2号池	東広島	東広島市	1.75	0.087	2																		
344060376	福光3号池	東広島	東広島市	3.8	0.06	2																		
344060381	石川1号池	東広島	東広島市	2.5	0.358	2																		
344060405	井口池	東広島	東広島市	1.25	0.097	1																		
344060406	恵田1号池	東広島	東広島市	1.25	0.05	2																		
344060502	山田池	東広島	東広島市	3.8	2.4	2																		
344060544	新家2号池	東広島	東広島市	1.25	0.079	1																		
344060556	成重1号池	東広島	東広島市	1.1	0.027	1																		
344060557	成重2号池	東広島	東広島市	1.6	0.17	2																		
344060850	市田上池	東広島	東広島市	2.8	3		1																	
344080005	岡田2号	東広島	東広島市	1.3	0.1	1																		
344080062	後畑2号	東広島	東広島市	1.5	0.1	1																		
344080095	金井内	東広島	東広島市	1.2	0.2	2																		
344080128	下宮4号	東広島	東広島市	2.2	0.34	1																		
344080180	大内原5号	東広島	東広島市	7	1.5		2																	
344080181	平川1号	東広島	東広島市	2.7	0.7	2																		
344080193	申田2号	東広島	東広島市	2.5	0.5	2																		
344080256	後谷4号	東広島	東広島市	3.9	0.62	2																		
344080268	柏原2号	東広島	東広島市	2.8	0.48	1			○															
344080296	後和宗6号	東広島	東広島市	1.8	0.08	2			○															
344080310	横田2号	東広島	東広島市	1.7	0.45	1			○															
344080322	岡田母	東広島	東広島市	1.6	0.1	2																		
344080328	中河原2号	東広島	東広島市	1.7	1	2																		
344080343	細	東広島	東広島市	2.5	0.45	2																		
344080355	倉垣内2号	東広島	東広島市	4.4	5		1	1																
344080417	大道2号	東広島	東広島市	0.7	0.05	2																		
344080427	井原	東広島	東広島市	1	0.1	1																		
344080435	穀谷4号	東広島	東広島市	2	0.2	2			○															
344080436	恵崎	東広島	東広島市	3	0.45	1																		
344080441	九郎川2号	東広島	東広島市	2	0.15	1																		
344080477	畑妻2号	東広島	東広島市	2.5	0.6	1																		
344080511	愛島呂3号	東広島	東広島市	1	0.1	2																		
344220074	江林	東広島	東広島市	2.6	0.4	2																		
344220096	光増	東広島	東広島市	3	0.08	1			○															
344220097	山根	東広島	東広島市	1.85	0.2	1			○															
344220147	小田	東広島	東広島市	1.95	0.08	1																		
344220180	嵩田	東広島	東広島市	1.6	0.13	1																		
344220191	立川	東広島	東広島市	2	0.15	2																		
344220192	立川	東広島	東広島市	2.5	0.15	1																		
344220193	立川	東広島	東広島市	2	0.15	1																		
344220199	藤東	東広島	東広島市	2	0.6	1																		
344220214	大迫	東広島	東広島市	4	0.36	1																		
344220393	出口池	東広島	東広島市	2.3	0.58	2																		
344220450	竹前池	東広島	東広島市	2.9	0.26	2																		
344220497	亀下池	東広島	東広島市	3.4	0.52	2																		
344220498	池岡池	東広島	東広島市	2.2	0.87	1																		
345240014	大平池	東部	福山市	8.3	3.4		1																	
345240097	御池	東部	福山市	1.7	3.3	1	1																	
342070359	先大池	東部	福山市	2.8	1	2																		
342070381	大富池	東部	福山市	10	3.9		2																	
342070561	下細ケ谷池	東部	福山市	6.4	5																			
342070678	にがき原池	東部	福山市	4.3	2.3		1																	
342071373	篠原池	東部	福山市	3	5.3		2	2																
342071461	すり鉢池	東部	福山市	3.7	1.3		1																	
345010204	大原新池	東部	福山市	11.3	4.59		2																	
342070191	中谷下池	東部	福山市	3.4	0.1	1																		
342070224	小砂子池	東部	福山市	2.4	0.2	1																		
342070301	下池（上）	東部	福山市	5	0.9	2																		
342070340	大菅上池	東部	福山市	3.6	0.2	2			○															
342070344	間菅下池	東部	福山市	4.8	0.5	1			○															
342070416	北浦池	東部	福山市	7	0.4	2			○															
342070453	荒川下池（尾首前池）	東部	福山市	2	0.4	2																		
342070850	ヒイル池	東部	福山市	2.3	0.6	2																		
342070932	後池	東部	福山市	3.9	1.1		1																	
342071316	十田池	東部	福山市	4.2	2		2																	
342071345	不動面池	東部	福山市	3	0.03	1																		
344820120	神池	東部	福山市	2.1	0.4	2																		
345010006	大田池	東部	福山市	3.7	0.99	1																		
345010135	観音寺池	東部	福山市	2.1	0.32	2																		
345010145	町田2号池	東部	福山市	1.5	0.2	1																		
342070015	森ケ迫池	東部	福山市	3.4	0.8	2																		
342070075	河口池（上）	東部	福山市	3	6																			
342070092	古池上池	東部	福山市	4.8	0.9																			
342070131	清水池（後池）	東部	福山市	1.7	0.2	1																		
342070288	桜池	東部	福山市	3.6	2.5		1																	
342070345	間菅上池	東部	福山市	5.2	0.3	2																		
342070403	宮前池	東部	福山市	3.2	0.6	2																		
342070478	大門池	東部	福山市	3	0.36	2																		
342070494	太田下池	東部	福山市	2.8	0.72	1																		
342070521	小林池	東部	福山市	5.2	0.93	2																		
342070555	個人池1	東部	福山市	2.4	0.19																			
342070590	おんじ池	東部	福山市	2.7	0.04	2																		
342070625	個人池45歳才池	東部	福山市	3.6	0.72	2																		
342070635	上池	東部	福山市	7.7	10	1	1	1																
342070700	長迫池	東部	福山市	4	0.3	1																		
342070703	福井池	東部	福山市	1.5	0.2	1																		
342070826	薬の上池	東部	福山市	5.5	1.1		1																	
342070982	丸山池	東部	福山市	4	0.6	2																		
342071283	西泉池	東部	福山市	4.2	1.9		2																	
342071306	西谷奥池	東部	福山市	3.9	3.6		1																	
342071370	王子ケ迫池	東部	福山市	2.5	0.5	1																		
342071459	しょうぶ池	東部	福山市	2.5	0.3	2																		
342071473	青笹池	東部	福山市	10	9			1																
342071570	野田上池	東部	福山市	1.8	0.15	2																		
342071586	梅の木池	東部	福山市	3	0.4	2																		
342071643	オクビ池	東部	福山市	1.2	0.01	2																		
342071661	名工神池	東部	福山市	2.3	0.2	1																		
342071683	長雪ケ原5号池（小丸池）	東部	福山市	5	0.63	1																		
342071688	長雪ケ原9号池	東部	福山市	2.5	0.15	2																		
342071693	いそ松池	東部	福山市	3.5	0.6	2																		
342071710	内山上池	東部	福山市	2	0.06	2			○															
344820019	中土井池	東部	福山市	3.5	1.1		1																	
344820113	茅場池	東部	福山市	5.6	3	1	2																	
344820114	名園池	東部	福山市	3.7	5.5	1	2	2																
344820123	湯谷下池	東部	福山市	8	6.6		1	1																
345010046	森池	東部	福山市	2.1	0.35	1																		
345010178	阿坂3号池	東部	福山市	2	0.23	1																		
345010180	阿坂新池	東部	福山市	1.6	4.85		2		○															
345010188	ノロ池	東部	福山市	4	0.36	2																		
345010207	三谷新池	東部	福山市	8.2	9.5		1	1																
342080100	向山池	東部	府中市	5.9	0.6	1																		
342080103	植内池	東部	府中市	7.4	5.2			2																
345610016	後山池	東部	府中市	6.4	4.4		2																	
345610031	桑原池	東部	府中市	3.1	0.25	2																		
345610027	洞池	東部	府中市	5.5	4.8		1																	
342080073	次郎迫池	東部	府中市	2.6	0.38	1																		
342080112	百田池	東部	府中市	3.9	1.74		2		○															
342080136	センショウ池	東部	府中市	8.9	2.58		2																	
342080165	行藤新池	東部	府中市	7.9	17.39			2																

防重ため池の要件を欠く可能性がある池（浸水想定区域図）

ため池番号	ため池名	農林	市町	堤高	貯水量	被災建物数1	被災建物数2	被災建物数3	歩行不可能区域と重複	作業工程確認 ※実施した日付を記載															
						要件1 ※100m以内の浸水想定区域図内に住居等	要件2 ※貯水量千t以上で、500m以内の浸水想定区域図内に住居等	要件3 ※貯水量5千t以上で、浸水想定区域図内に住居等		被災建物の確認					地図アプリで、現在の状況を確認					現地にて確認				
				(m)	(千m^3)					作業日	利用写真	撮影日	判定	備考	作業日	地図アプリ有無	撮影日	判定	備考	現地確認の要否	確認件数	現地確認日	確認結果	備考
342080212	木屋池	東部	府中市	2.1	0.2	2																			
345610007	大藤池	東部	府中市	3.8	1.01		2		○																
345610017	柳原1池	東部	府中市	3.9	2.2		1																		
345610018	柳原2池	東部	府中市	4.1	1.1		1																		
345610022	鳥居池	東部	府中市	5.5	1.9		1																		
345610030	尾首池	東部	府中市	4	1.8	1			○																
345610037	阿夏崎池	東部	府中市	9.8	5.2		1	1																	
345610042	古鳥池	東部	府中市	3.4	0.5	1																			
345610052	高拼池	東部	府中市	2.9	0.18	1																			
345610058	新池	東部	府中市	3.8	1.7		1																		
345610067	宮谷池	東部	府中市	2.7	0.35	1																			
345610080	正畑池	東部	府中市	2.4	0.42	2																			
345610110	桑本池	東部	府中市	3.3	0.23	1																			
345610119	向原大池	東部	府中市	4.5	9.7		2	2																	
344610286	屋屋大池	尾道	世羅町	5.3	6.17	2	2	2																	
344610293	辺北池	尾道	世羅町	4.4	4.81		2																		
344620393	末船上2号池	尾道	世羅町	3	0.7	1																			
344630104	山の神の池	尾道	世羅町	4.6	1.4		1																		
344630116	奥の池	尾道	世羅町	2.5	1.4	1	1																		
344630202	二ツ池下	尾道	世羅町	2.4	1.7		2																		
344630434	新池	尾道	世羅町	3.8	3.6	1	2		○																
344610037	たか池1号	尾道	世羅町	2	0.4	1			○																
344610038	たか池2号	尾道	世羅町	2.3	0.3	1			○																
344610119	小平池	尾道	世羅町	2.5	0.35	2			○																
344610185	奥山池	尾道	世羅町	7	7.7		1	1																	
344610266	寺奥池	尾道	世羅町	4.8	2.02		2																		
344610292	堀田池	尾道	世羅町	3.5	1.81		1																		
344620005	平之城新池	尾道	世羅町	3	0.7	1			○																
344620101	大久保大池	尾道	世羅町	4.4	7.21	2	2	2																	
344620325	柚原池	尾道	世羅町	2.9	0.71	1																			
344620377	福光	尾道	世羅町	1.2	0.1	1																			
344620394	徳光池	尾道	世羅町	2.8	0.4	1																			
344620500	土田4号池	尾道	世羅町	2.3	0.31	2																			
344630072	大仙池	尾道	世羅町	3.1	1.3		1																		
344630099	胡屋の池	尾道	世羅町	2	0.7	1																			
344630123	高草池	尾道	世羅町	3	2.3		1																		
344630232	後谷池	尾道	世羅町	3.8	1		2																		
344630301	見藤池1号	尾道	世羅町	1.5	1.31		1																		
344630383	大柄池	尾道	世羅町	5.5	2.8		2																		
344630395	福脇新池	尾道	世羅町	2.8	0.7	1																			
344630396	折坂新池	尾道	世羅町	3.1	1.64	1	1																		
344630417	和田打池	尾道	世羅町	3.1	3.468	1	2																		
344630435	岩田屋池	尾道	世羅町	2.9	0.3	1																			
344630443	貞寒上池	尾道	世羅町	4.5	3.85		1		○																
344630567	戸鳥池1	尾道	世羅町	2.9	2.37		2																		
344630646	明神滝堤	尾道	世羅町	6.2	10			2																	
344610055	黒瀬池	尾道	世羅町	4.2	10.7			1																	
344610075	清水池	尾道	世羅町	2.2	0.3	1																			
344610082	碧巻寺池	尾道	世羅町	3.5	0.9	1																			
344610116	山根池	尾道	世羅町	2.7	0.29	1																			
344610127	谷細池	尾道	世羅町	2	0.115	1																			
344610178	松井上池	尾道	世羅町	3.3	0.81	2			○																
344610245	しばや池	尾道	世羅町	2.1	0.26	1																			
344620041	横崎	尾道	世羅町	2.4	0.6	1																			
344620149	切池	尾道	世羅町	6.2	33.2			1																	
344620322	里原	尾道	世羅町	3	0.5	1																			
344620502	山口池	尾道	世羅町	2.1	1.87		1																		
344620517	後藤池	尾道	世羅町	3.3	1.11		2																		
344620585	六佛池	尾道	世羅町	3.5	2.93		1																		
344620572	天王池(友田池)	尾道	世羅町	2.4	0.3	1																			
344620578	こいが谷池	尾道	世羅町	4.5	4.54		2																		
344620578	東原1号池	尾道	世羅町	1.9	0.28	2																			
344630020	前迫池	尾道	世羅町	1.5	0.2	1			○																
344630061	白仁池	尾道	世羅町	2.6	0.7	2																			
344630080	折元池	尾道	世羅町	2.3	0.2	1																			
344630085	松ケ坪大池	尾道	世羅町	3.3	3.2		1																		
344630098	前大道2号	尾道	世羅町	2.5	0.9	1			○																
344630127	宮池	尾道	世羅町	2.5	0.5	1			○																
344630185	萩池	尾道	世羅町	3.5	0.2	2																			
344630228	吉広池	尾道	世羅町	3.2	0.56	1																			
344630298	三井地池	尾道	世羅町	3	0.68	2																			
344630319	殿重池	尾道	世羅町	2	0.4	2																			
344630329	倉森池	尾道	世羅町	3	2.42		1																		
344630413	平岡池1号	尾道	世羅町	2	0.33	2																			
344630514	平田屋池	尾道	世羅町	2.3	1.07	1																			
344630516	立石池(1)	尾道	世羅町	2	0.83	1																			
344630546	砠土池	尾道	世羅町	2.8	1.14	1																			
344630564	山根池	尾道	世羅町	2	0.35	1																			
344610243	金藤下池	尾道	世羅町	2.4	0.53	2																			
344610294	石本池	尾道	世羅町	1.4	0.147	2																			
344620024	新原大池(宮迫池)	尾道	世羅町	3.3	1.61		2																		
344620060	成原1号池	尾道	世羅町	1.7	0.85	2																			
344620152	堀池	尾道	世羅町	2.7	0.54	1																			
344620360	都路池	尾道	世羅町	6.3	1.8		2																		
344620368	安佐1号	尾道	世羅町	3.1	0.31	1																			
344620512	定光寺池2号	尾道	世羅町	2.5	1.6		1																		
344620513	定光寺1号(葛池)	尾道	世羅町	4.4	1.2		1																		
344620514	平野子池	尾道	世羅町	4.8	1		1																		
344620522	吉岡奥下池	尾道	世羅町	3.1	3.05		1																		
344620582	加藤3号池	尾道	世羅町	3.4	0.2	1																			
344625222	吉岡奥上池	尾道	世羅町	3.7	2.83		1																		
344630275	横道池	尾道	世羅町	2	0.39	1																			
344630291	鶴の池	尾道	世羅町	2.5	0.72	2																			
344630468	古森池	尾道	世羅町	3	1.47	1	1																		
344630518	立石池(3)-破堤1	尾道	世羅町	1.5	0.32	2																			
342090030-342090029	藤根原2号-藤根原1号	北部	三次市			2	2	2	○																
345820044-345820045	不敗池(旧)-不敗池(新)	北部	三次市					1																	
345850049-345850050	飼草原新池-飼草原旧池	北部	三次市					2	○																
345860013-345860014-345860018	ヒョウタン池-中堤-下堤	北部	三次市				2	2	○																
342090152-342090153	和田-蛍	北部	三次市			2																			
342090253-342090254	丸草田下-丸草田上(ながそうだ)	北部	三次市			1	2	2	○																
345850054-345850056	水井池-釣鳴池恵尾迫池	北部	三次市			2																			
345860083-345860084	近田池(1)-近田池(B)	北部	三次市			1																			
345860226-345860227	新丸上池-新丸下池	北部	三次市			2																			
342100317-342100316-342100318	東平奥池-東平池-吽迫池	北部	庄原市				2	2	○																

防災工事の優先順位が低くなる可能性があるため池（歩行不可能区域図）

ため池番号	ため池名	農林	市町	堤高 (m)	貯水量 (千m^3)	被災建物数	浸水想定区域図との重複	作業工程確認 ※実施した日付を記載														
								被災建物の確認					地図アプリで、現在の状況を確認					現地にて確認				
								作業日	利用写真	撮影日	判定	備考	作業日	地図アプリ有無	撮影日	判定	備考	現地確認の要否	確認件数	現地確認日	確認結果	備考
343250011	東谷上池	西部	廿日市市	3.5	1.352	1																
343250018	越峠	西部	廿日市市	3.55	1.1	1																
343070166	郷原池	西部	熊野町	5.65	1.4	2																
343070003	瀬戸池	西部	熊野町	4.5	1.1	1																
343070108	山田池	西部	熊野町	4.55	1.3	2																
343070134	不動下池	西部	熊野町	2.2	0.35	2	○															
343070141	和田池（東）	西部	熊野町	3.5	0.93	2																
343070188	防主池	西部	熊野町	2.3	0.36	1																
343070057	登岐平（下）	西部	熊野町	3.5	0.33	1																
343070058	登岐平（中）	西部	熊野町	4.3	0.43	1																
343070080	オヤス池	西部	熊野町	2.95	1.1	2																
343070114	庄賀（政）池	西部	熊野町	2.5	0.66	1																
343070125	瀬戸口谷下池	西部	熊野町	2.5	0.16	2																
343070146	道土井池	西部	熊野町	3.4	0.71	1																
343070136	新池	西部	熊野町	3.2	0.33	1																
343040010	栃木第二	西部	海田町	3.2	0.124	2																
343040013	薬師ケ畝	西部	海田町	3.5	0.7	1																
343610001	トチリ	西部	安芸太田町	3.6	0.8	2																
343620001	牧原	西部	安芸太田町	1.5	0.133	1																
342020170	松小屋池	呉	呉市	7.6	7.02	1																
342020188	樋口前の池	呉	呉市	2.1	4.12	1																
342020265	井手田屋上池	呉	呉市	3.4	0.676	1																
342020284	渡川新池	呉	呉市	7.8	13.94	1																
342020405	平原池	呉	呉市	4.3	0.47	1																
343120005	蕨郷池	呉	呉市	6.3	3.147	1	○															
344230064	峠原共同池（下）	呉	呉市	3.8	4.8	1	○															
344230065	多尾田上池	呉	呉市	2.8	0.88	1																
344230068	多尾田下池（1）	呉	呉市	2.4	0.4	1																
344230075	上田池（上2）	呉	呉市	3.5	0.4	1	○															
344230130	林藤元池（上）	呉	呉市	2.3	0.4	1																
344230145	上畑平西池	呉	呉市	3.3	0.8	1																
344230152	上畑共同池	呉	呉市	3.9	0.8	2																
344230291	おせど	呉	呉市	5.3	0.735	1																
344230554	寺迫共有池3号	呉	呉市	3.4	0.42	1																
344230555	寺迫共有池4号	呉	呉市	3.1	0.69	1																
344230694	伊藤池	呉	呉市	3	0.55	2																
344240067	前西池	呉	呉市	3	0.599	1																
342020061	谷本	呉	呉市	2.6	0.08	1																
342020138	山中池	呉	呉市	1.8	0.11	2																
342020206	二ツ下池	呉	呉市	3.1	0.46	1	○															
342020371	中池	呉	呉市	2.6	0.153	1																
343110008	新池（波多見）	呉	呉市	4.5	2.42	2																
343110023	おおずの池	呉	呉市	3.6	0.23	1																
344230158	柳谷池本池	呉	呉市	3.7	0.8	1																
344230159	柳谷下重池	呉	呉市	2.7	0.4	1																
344230250	上田池（上）	呉	呉市	2.8	0.2	1																
344230304	むかいだ2号	呉	呉市	2.9	0.34	1																
344230308	畠中池	呉	呉市	4	0.2	2	○															
344230368	新池（延相中池）	呉	呉市	6.3	3.63	1																
344230567	岩本池1号	呉	呉市	4	0.345	1																
344230568	岩本池2号	呉	呉市	4	0.17	1	○															
344230569	岩本池3号	呉	呉市	3.9	0.24	1																
344230580	大谷池1号	呉	呉市	4.1	0.34	1																
344230632	森林池1号	呉	呉市	3	0.22	1																
344240001	橘池	呉	呉市	3	0.849	2																
343300045	長谷	呉	江田島市	2.9	1.551	1																
344020181	からつ1号池	東広島	東広島市	4.6	8	1																
344020183	山根2号池	東広島	東広島市	4.5	9.7	2																
342120796	中の池	東広島	東広島市	4.3	5.325	1																
344220145	白水池	東広島	東広島市	3.9	0.89	2																
344220246	桐池	東広島	東広島市	5.7	7.5	2																
342120144	山崎池	東広島	東広島市	3.4	3	2																
342120443	萩原新池2号	東広島	東広島市	8.7	24	1																
342120582	内藤池	東広島	東広島市	2.5	0.64	1																
342120592	松尾池	東広島	東広島市	3	1.89	2																
342120593	河内東池	東広島	東広島市	2.1	0.324	1																
342120617	馬洗池	東広島	東広島市	3.25	2.5	2																
342120621	羅観池	東広島	東広島市	2.5	2.25	2																
342120646	金森池	東広島	東広島市	3.5	6.017	2																
342120711	森永奥池	東広島	東広島市	2.2	1.2	2																
342120721	瓢箪池	東広島	東広島市	2.2	3	2																
342120754	新池	東広島	東広島市	2.2	3.3	1																
342120766	松永池	東広島	東広島市	3.8	0.259	2																
342120790	土井池	東広島	東広島市	3.2	1.23	2																
342120791	荒神谷池	東広島	東広島市	2.3	0.425	1																
342120794	新開池	東広島	東広島市	1.7	2.4	2																
342120795	稲干場池	東広島	東広島市	1.7	2.06	1																
342120809	新池	東広島	東広島市	3.7	0.465	2																
342121098	一番池	東広島	東広島市	3.9	16.727	2																
342121164	寺山奥ノ上池	東広島	東広島市	2.5	4	2																
342121177	片岡池	東広島	東広島市	2.4	2	1																
342121733	共同池	東広島	東広島市	3.7	2.2	1																
342121796	新池	東広島	東広島市	7.7	4.2	1																
342124149	池田池	東広島	東広島市	2.3	0.253	2																
344020020	梶谷迫池	東広島	東広島市	4	4.5	2																
344020190	山口池	東広島	東広島市	4	2.3	2																
344020196	柳原池	東広島	東広島市	4	1.2	1																
344020214	石風呂池	東広島	東広島市	3	0.7	1																
344020240	五郎池	東広島	東広島市	4.3	2.85	1																
344020302	下池	東広島	東広島市	3.5	0.4	2																
344050070	広田中の池	東広島	東広島市	3.2	1.3	1																
344050216	高見池	東広島	東広島市	5.8	14.8	1																
344050220	大野池	東広島	東広島市	2.1	1	1																
344050236	増金池	東広島	東広島市	2	1.3	1																
344060219	谷川上池	東広島	東広島市	5	1.9	2																
344060262	境原1号池	東広島	東広島市	4	8.242	1																
344220076	峠池	東広島	東広島市	3.9	0.5	1																
344220139	大池	東広島	東広島市	3.2	0.91	2																
344220160	上堰	東広島	東広島市	2	0.36	1																
344220171	黒田	東広島	東広島市	3	0.05	1																
344220214	大迫	東広島	東広島市	4	0.36	1	○															
344220278	小屋ヶ谷池	東広島	東広島市	5.2	9	2																
344220370	早田池	東広島	東広島市	3.4	1.15	1																
344220475	池田	東広島	東広島市	3	0.32	1																
342120083	桧山池3号	東広島	東広島市	2.05	2	1																
342120208	三木池	東広島	東広島市	2.3	1.5	1																
342120308	新池③	東広島	東広島市	1.2	1	1																
342120662	寺田池	東広島	東広島市	2.3	0.468	1	○															
342120751	佐々木池	東広島	東広島市	1.4	0.75	1																
342120755	高橋池	東広島	東広島市	1.2	0.088	1																
342120792	カガツ池	東広島	東広島市	1.3	0.165	2																
342120867	石風呂池	東広島	東広島市	4.5	8.4	2																
342120910	佐々木池3号	東広島	東広島市	2.1	0.24	1																
342120989	上田下池	東広島	東広島市	3.8	0.6	1	○															
342121018	栗ヶ窪池	東広島	東広島市	4.1	5.4	1																
342121039	亀石池2号	東広島	東広島市	2	1.568	1																
342121041	増ケ池	東広島	東広島市	3.2	4.3	2																
342121190	新池	東広島	東広島市	3.1	0.928	1																
342121425	又池1号	東広島	東広島市	2.6	3.6	1																

防災工事の優先順位が低くなる可能性があるため池（歩行不可能区域図）

ため池番号	ため池名	農林	市町	堤高	貯水量	被災建物数	浸水想定区域図との重複	作業工程確認 ※実施した日付を記載														
								被災建物の確認					地図アプリで、現在の状況を確認					現地にて確認				
				(m)	(千m^3)			作業日	利用写真	撮影日	判定	備考	作業日	地図アプリ有無	撮影日	判定	備考	現地確認の要否	確認件数	現地確認日	確認結果	備考
342121451	歌原池	東広島	東広島市	4.3	0.56	1																
342121468	武士谷池	東広島	東広島市	2.3	0.456	1																
342121582	片山池	東広島	東広島市	3.3	0.28	1																
342121637	八幡池	東広島	東広島市	2	0.624	1																
342121726	西蓮寺池1号	東広島	東広島市	2	0.38	2																
342121727	西蓮寺池2号	東広島	東広島市	4	0.68	2																
342121747	田島池2号	東広島	東広島市	3.8	0.76	1																
342121748	田島池3号	東広島	東広島市	2	0.128	2	○															
342121759	椛坂池	東広島	東広島市	3	0.45	1	○															
342121763	宮賀池	東広島	東広島市	1.5	0.6	1																
342121823	宮免池	東広島	東広島市	4.1	1.4	1																
342121840	正金池	東広島	東広島市	2.3	0.43	1																
342121911	奥池2号	東広島	東広島市	3.7	2	1																
342121958	川野池	東広島	東広島市	2	0.75	2																
342122051	から池	東広島	東広島市	3.6	0.7	2																
342124145	歌原5号池	東広島	東広島市	3.2	0.082	1																
344020054	印平池	東広島	東広島市	1.8	0.38	2																
344020097	下原下池	東広島	東広島市	2.5	0.18	2																
344020112	森沢池下	東広島	東広島市	1.6	0.1	1																
344020113	森沢池上	東広島	東広島市	2.3	0.12	2																
344020126	鈴田上池	東広島	東広島市	3.2	0.36	1																
344020189	宮池	東広島	東広島市	2.6	0.3	1																
344020208	龍王1号池	東広島	東広島市	2.4	0.1	1																
344020236	中の池	東広島	東広島市	3.5	0.5	1																
344020324	猿林1号池	東広島	東広島市	4	0.4	1																
344050142	細川池	東広島	東広島市	3.5	3.6	1																
344050154	魚の谷池	東広島	東広島市	1.9	0.455	2																
344050200	吉田池2号	東広島	東広島市	1.7	0.158	1																
344050251	おたて上池	東広島	東広島市	3.7	2.8	2																
344050252	おたて下池	東広島	東広島市	4.2	2.5	1																
344050265	にがわらび池	東広島	東広島市	3.2	1.6	1																
344050283	清水池2号（たて道の池）	東広島	東広島市	2.3	0.627	1	○															
344060047	福原上池	東広島	東広島市	3.2	4	2																
344080116	笑永1号	東広島	東広島市	8.1	8.4	1																
344080122	堂正岡池	東広島	東広島市	5	3.7	1																
344080462	堂之元	東広島	東広島市	2.4	0.3	1																
344080465	唐ケ平	東広島	東広島市	3.6	1.6	2																
344220018	梶山	東広島	東広島市	3.3	0.23	1																
344220179	稲本	東広島	東広島市	3	0.3	1																
344220233	榊山	東広島	東広島市	1.8	0.36	1																
344220302	岡田	東広島	東広島市	2.5	0.18	1																
344220434	殿島池	東広島	東広島市	3.3	0.9	1																
344220484	有田	東広島	東広島市	2.5	0.2	2																
342120136	宮脇池	東広島	東広島市	3.4	0.864	2																
342120183	行村池	東広島	東広島市	2.5	4	2																
342120271	下の池1号	東広島	東広島市	3.2	1.5	2																
342120373	内藤池	東広島	東広島市	1.8	0.96	2																
342120467	寝切池	東広島	東広島市	3.05	2.4	2																
342120469	原の池	東広島	東広島市	2.6	0.31	1	○															
342120658	新谷池	東広島	東広島市	1.6	0.192	1																
342120679	深溝池	東広島	東広島市	1.8	0.187	1	○															
342120737	石風呂池	東広島	東広島市	1.6	0.348	1	○															
342120740	歌野原池1号	東広島	東広島市	1.9	0.42	1																
342120815	ヒツ池3号	東広島	東広島市	4.4	6.6	1																
342120848	まこも池	東広島	東広島市	2.8	3.042	1																
342120915	金曽池	東広島	東広島市	2.1	3.162	1																
342120958	月野池	東広島	東広島市	2.4	0.13	1																
342120993	内川池1号	東広島	東広島市	3.6	0.624	2																
342121128	アゴ池	東広島	東広島市	0.9	0.204	1																
342121188	松原池	東広島	東広島市	2.2	0.78	2																
342121191	山内池	東広島	東広島市	2.3	0.748	1																
342121192	中屋敷池	東広島	東広島市	2.9	0.193	1																
342121624	富田池	東広島	東広島市	2.1	0.585	1	○															
342121709	亀崎池（蛾屋池）	東広島	東広島市	3.6	3.708	1																
342121755	徳永池2号	東広島	東広島市	5	0.39	1																
342121811	植木池1号	東広島	東広島市	1.8	0.216	1																
342121997	三好池	東広島	東広島市	5.2	0.7	2																
344020058	鋸川池1号	東広島	東広島市	2.9	0.747	1																
344020216	溝池	東広島	東広島市	3	0.88	2																
344050061	池の谷池（赤坂池）	東広島	東広島市	2.5	0.996	1																
344050072	西の池	東広島	東広島市	3.7	2.8	2																
344050269	大林池1号	東広島	東広島市	7.3	15.2	2																
344050271	明治池下	東広島	東広島市	7.4	16.8	2																
344060067	重森池	東広島	東広島市	2.9	0.8	2																
344060118	馬々原池	東広島	東広島市	2.5	0.323	1																
344060120	迫池	東広島	東広島市	2.95	0.671	1																
344060121	呼岩池	東広島	東広島市	3.05	0.247	1																
344060127	松尾1号池	東広島	東広島市	3.7	0.841	1																
344060128	西川池	東広島	東広島市	2.6	1	2																
344060146	奥谷大池	東広島	東広島市	5.4	3.2	2																
344060160	住田前池	東広島	東広島市	1.8	0.188	1	○															
344060236	古屋池	東広島	東広島市	3.2	0.597	1	○															
344060238	狭羽山池	東広島	東広島市	1.9	0.395	1	○															
344060381	石川1号池	東広島	東広島市	2.5	0.358	1	○															
344080326	中河原2号	東広島	東広島市	1.7	1	1	○															
344220105	中田	東広島	東広島市	2.6	0.49	1																
342120551	政広池	東広島	東広島市	2	0.07	1	○															
344060149	金川池	東広島	東広島市	3.1	0.72	1																
344060151	寺田池	東広島	東広島市	3.2	1.7	2																
344060180	城堤池	東広島	東広島市	4.8	48	2																
344060838	中川新池	東広島	東広島市	2.9	2	1																
344080012	大道山	東広島	東広島市	5.2	13.2	2																
342121445	亀上池2号（いせごうち2号）	東広島	東広島市	4.8	5.4	1																
342120598	溝池	東広島	東広島市	2.9	0.609	1																
342120654	人吾池	東広島	東広島市	4.2	1.86	1																
344220470	新池	東広島	東広島市	5.6	1.2	1																
344080126	下原5号（美郷池）	東広島	東広島市	5.1	1.42	1																
342120926	中間下池	東広島	東広島市	1.4	1	2																
344080027	星ケ城2号	東広島	東広島市	5.5	12.6	2																
344020160	池ノ奥池	東広島	東広島市	5.2	9.7	1																
344220212	池田	東広島	東広島市	2.5	0.3	1																
344220176	柄	東広島	東広島市	5.2	0.54	1																
344060240	砂田1号池	東広島	東広島市	5.2	7.2	2																
344080176	尾首1号	東広島	東広島市	3.9	2.7	1																
344080217	平野	東広島	東広島市	2.8	0.5	1																
344080203	大内原8号	東広島	東広島市	3	0.6	1																
342120594	河内西池	東広島	東広島市	2.5	1.17	2																
342120739	きりこ池	東広島	東広島市	2	0.8	1																
342030045	鞍掛下池	東広島	竹原市	4.9	4.07	1																
342030069	森川池	東広島	竹原市	4.7	2.47	1																
342030071	奥の池	東広島	竹原市	6.2	1.81	1																
342030088	松橋池	東広島	竹原市	5.8	2.46	2																
342030263	坂田の池	東広島	竹原市	2.1	0.42	1																
342030301	小林の池	東広島	竹原市	5	1.05	1																
342030344	矢の熊池	東広島	竹原市	3.25	0.72	2																
344270058	布浦	東広島	大崎上島町	2.2	0.56	1																
344280002	柳ケ迫池	東広島	大崎上島町	6.3	3.97	2																
342070270	小藪路西池	東部	福山市	2.7	1.3	1																
342070499	高羅池	東部	福山市	6	2.9	2																

防災工事の優先順位が低くなる可能性があるため池（歩行不可能区域図）

ため池番号	ため池名	農林	市町	堤高 (m)	貯水量 (千m^3)	被災建物数	浸水想定区域図との重複	作業工程確認 ※実施した日付を記載														
								被災建物の確認					地図アプリで、現在の状況を確認					現地にて確認				
								作業日	利用写真	撮影日	判定	備考	作業日	地図アプリ有無	撮影日	判定	備考	現地確認の要否	確認件数	現地確認日	確認結果	備考
342071188	四正面池	東部	福山市	5.5	1.1	2																
344820057	提木池	東部	福山市	4.9	1.5	1																
345010118	すり八池	東部	福山市	3.6	1.65	2																
345010164	佐光新池	東部	福山市	4	1.42	2																
345010165	佐光中池	東部	福山市	7.5	1.38	1																
342070267	下池	東部	福山市	3.2	1.7	1																
344820016	魔の下池	東部	福山市	2.7	1.4	1																
344820058	提木新池	東部	福山市	8.3	1.9	2																
342070100	イヤガサコ上池	東部	福山市	6.1	4.4	2																
342070269	小薮路池	東部	福山市	3.1	1.2	2																
342070557	下内畑池	東部	福山市	5	4.9	1																
342070830	尾越池	東部	福山市	5.8	3	1																
342070952	ハス池	東部	福山市	4.2	3.6	1																
342071072	石堂池	東部	福山市	4.4	1.1	1																
342071100	新池	東部	福山市	5	2.3	1																
342071250	竹の迫池	東部	福山市	5	1.1	2																
342071303	政有１号池	東部	福山市	3.9	2.3	1																
344820043	矢接池	東部	福山市	3.1	2.9	1																
345010038	永谷池	東部	福山市	5.7	1.73	2																
345010167	佐光大池	東部	福山市	6.4	4.31	2																
345240054	良池	東部	福山市	6.6	4.98	2																
342070164	四十歩池	東部	福山市	5	0.9	2																
342070199	谷池	東部	福山市	2.3	0.3	2																
342070307	刈山池	東部	福山市	2	0.1	1																
342070340	大管上池	東部	福山市	3.6	0.2	2	○															
342070344	間管下池	東部	福山市	4.8	0.5	2	○															
342070363	麦迫下池	東部	福山市	3	0.6	2																
342070416	北浦池	東部	福山市	7	0.4	1	○															
342070432	中山池	東部	福山市	4.5	0.93	1																
342070848	梅の木中池	東部	福山市	3.9	4.6	2																
342070849	梅の木上池	東部	福山市	4.7	8	2																
342070993	小福池	東部	福山市	1.3	0.5	1																
342071486	中奥池	東部	福山市	3	0.32	2																
342071496	稲付2号池	東部	福山市	3	0.08	1																
344820024	塚田池	東部	福山市	3.5	0.2	1																
344820054	西久保池	東部	福山市	4	0.2	1																
345010040	大梶池	東部	福山市	5.4	2.52	2																
345010048	森奥池	東部	福山市	2.8	0.4	1																
345010143	土井池	東部	福山市	2.5	0.4	1																
345010146	軒田1号池	東部	福山市	2.4	0.67	2																
345010150	木ノ内2号池	東部	福山市	4.6	0.93	2																
345010234	カジヤ田池	東部	福山市	2.3	0.4	1																
342070008	己の池	東部	福山市	3.72	0.6	2																
342070067	南池	東部	福山市	3	0.3	1																
342070093	古池下池	東部	福山市	7.4	9.2	2																
342070242	個人池6（才ノ木池）	東部	福山市	3.8	0.5	1																
342070258	川谷池	東部	福山市	1.3	0.4	1																
342070262	前谷池	東部	福山市	5.9	1.3	2																
342070316	新池	東部	福山市	6	0.5	1																
342070425	道の上池	東部	福山市	2.8	1.1	1																
342070445	奥谷池	東部	福山市	4	0.7	2																
342070469	万能奥池	東部	福山市	4	0.78	2																
342070493	後東池	東部	福山市	3	0.36	1																
342070503	平田池	東部	福山市	4.4	0.7	1																
342070525	宇根池	東部	福山市	2.8	0.8	1																
342070526	ひらし池	東部	福山市	2	0.36	2																
342070542	土能池	東部	福山市	2.4	0.95	1																
342070613	個人池34　猪迫池	東部	福山市	3.4	0.54	2																
342070620	個人池41	東部	福山市	2.8	0.54	1																
342070641	エネキダオ2号池	東部	福山市	3.7	0.91	2																
342070847	梅の木下池	東部	福山市	2.5	1.2	1																
342071066	油舟池	東部	福山市	11.8	3.3	2																
342071237	日迫上池	東部	福山市	3.9	1.4	1																
342071273	坂池	東部	福山市	3.6	0.3	1																
342071419	大神宮池	東部	福山市	4.7	0.68	2																
342071516	徳市池	東部	福山市	4	0.72	1																
342071594	岩谷池	東部	福山市	4.5	0.45	1																
342071610	石場池	東部	福山市	2	0.25	1																
342071625	小池奥池	東部	福山市	4.3	0.6	2																
342071631	岸迫東池	東部	福山市	3.1	0.6	1																
342071642	倉岸池	東部	福山市	2.6	0.5	1																
342071710	内山上池	東部	福山市	2	0.06	2	○															
342071730	本谷池	東部	福山市	3	0.6	1																
342071746	フイゴ下池	東部	福山市	3.6	2.1	1																
344820015	深山池	東部	福山市	5.6	0.9	2																
344820052	宮迫池	東部	福山市	3	0.5	2																
345010060	観音寺上池（観音寺新池）	東部	福山市	5.2	7.8	1																
345010117	大窪池	東部	福山市	3	0.27	2																
345010163	西谷池	東部	福山市	3.5	0.56	2																
345010172	円通寺池	東部	福山市	4.5	0.8	2																
345010180	阿坂新池	東部	福山市	1.6	4.85	1	○															
345010186	阿坂池	東部	福山市	2	1.52	2																
345010225	広山下池	東部	福山市	3.5	0.6	1																
345240010	弥ケ迫池	東部	福山市	2.2	0.21	1																
345240024	でおく池	東部	福山市	2.1	0.18	1																
345240034	星子ほず池	東部	福山市	1.6	0.32	1																
345240036	御池	東部	福山市	2.7	0.13	2																
345240089	長原池	東部	福山市	4.1	1.24	2																
345610020	桜谷池	東部	府中市	6.2	4.7	1																
345610056	時永池	東部	府中市	7.3	3.5	1																
342080055	矢無掛上池	東部	府中市	8.7	9.36	1																
342080088	用土新池	東部	府中市	4.4	2.88	1																
342080092	実蔵坊池	東部	府中市	3.1	0.42	1																
342080112	百田池	東部	府中市	3.9	1.74	1	○															
342080131	妙見池	東部	府中市	4.7	1.37	1																
342080155	ニゴレ池	東部	府中市	6.4	2.09	2																
345610007	大盛池	東部	府中市	3.8	1.01	1	○															
345610030	尾賀池	東部	府中市	4	1.8	1	○															
345440063	ひきのくぼ池	東部	神石高原町	3	0.51	1																
345410036	奥迫池	東部	神石高原町	4.4	2.03	1																
345420078	登岡池	東部	神石高原町	3.1	0.88	1																
345420119	見永池	東部	神石高原町	1.8	0.4	1																
345430002	有賀池	東部	神石高原町	8	6	1																
345440119	福原池	東部	神石高原町	2.9	1.28	1																
345440193	シン池	東部	神石高原町	6	2	1																
342040277	猿掛池	尾道	三原市	6	2.79	1																
342040301	崎ノ窪池	尾道	三原市	2	0.3	1																
342040319	細池	尾道	三原市	4.2	2.3	1																
344070468	中池	尾道	三原市	3.89	9.7	2																
344210105	石ケ鼻池	尾道	三原市	5.1	4.8	1																
344420030	新入池	尾道	三原市	3.2	8.7	2																
342040104	西ク	尾道	三原市	3.5	0.3	1																
342040206	青山池	尾道	三原市	1	0.2	1																
342040260	辰己共同池	尾道	三原市	3.4	1.37	1																
342040268	忍池	尾道	三原市	3.1	1.98	1																
344070001	横田池	尾道	三原市	3.7	6	2																
344070268	井盛池	尾道	三原市	3.5	3.25	1																
344070469	下池	尾道	三原市	2.4	1.9	1																
344070506	後藤田下池	尾道	三原市	7.2	27.2	2																

防災工事の優先順位が低くなる可能性があるため池（歩行不可能区域図）

ため池番号	ため池名	農林	市町	堤高 (m)	貯水量 (千m^3)	被災建物数	浸水想定区域図との重複	作業工程確認 ※実施した日付を記載														
								被災建物の確認					地図アプリで、現在の状況を確認					現地にて確認				
								作業日	利用写真	撮影日	判定	備考	作業日	地図アプリ有無	撮影日	判定	備考	現地確認の要否	確認件数	現地確認日	確認結果	備考
344070645	キラキラ池	尾道	三原市	6.5	19.25	1																
344210025	大唐田池	尾道	三原市	5.5	1.17	1																
344420014	丸草田池	尾道	三原市	5.3	17.8	1																
342040039	新田大池	尾道	三原市	6.1	4.75	1																
342040551	五反田新池	尾道	三原市	7.6	7.52	2																
344070640	貞國原大池	尾道	三原市	3.5	0.78	1																
344070677	こぶ迫池	尾道	三原市	3	2.1	1																
342050289	江良久保池	尾道	尾道市	4	0.8	1																
342060033	権現上池	尾道	尾道市	4.5	0.46	2																
344300045	大里池	尾道	尾道市	5.8	1.5	2																
344440012	仙人神下池	尾道	尾道市	5	0.5	2																
342050043	山ノ神奥池	尾道	尾道市	5.9	0.85	2																
342050267	満越池	尾道	尾道市	4.4	3.6	2																
342050404	新池	尾道	尾道市	4.6	0.5	2																
342050493	青谷新池	尾道	尾道市	5.8	0.98	1																
344300010	向田下池	尾道	尾道市	4.4	0.9	1																
344300018	東大谷池	尾道	尾道市	3.9	1.19	2																
344300019	カンガチ池	尾道	尾道市	3.8	4	1																
344300059	善隆池	尾道	尾道市	7.5	5.48	1																
344300064	宝仙坊池	尾道	尾道市	2.5	1	2																
344410087	中の下池	尾道	尾道市	5	1.7	1																
342050042	三代奥池	尾道	尾道市	6	1.04	1																
342050048	神谷上池	尾道	尾道市	6.4	1.33	2																
342050053	石原池	尾道	尾道市	6	1.1	2																
342050372	越田屋池	尾道	尾道市	7.1	2.49	1																
344300058	郷池	尾道	尾道市	3.9	0.63	2																
344410079	善隆池	尾道	尾道市	8.6	1.53	2																
342050405	榎之上池	尾道	尾道市	3	0.36	2																
342050006	新池	尾道	尾道市	24.9	4.38	2																
342050007	五反田池	尾道	尾道市	3.4	0.41	1																
342050017	下池	尾道	尾道市	3.3	0.113	1																
342050049	洲徳池	尾道	尾道市	6.8	5.67	2																
342050076	大蔵池	尾道	尾道市	4.1	0.313333333	2																
342050090	瀬山池	尾道	尾道市	7.5	1.75	1																
342050102	論田池	尾道	尾道市	5	0.7	1																
342050105	土金坊池	尾道	尾道市	5.7	1.55	1																
342050107	松葉池	尾道	尾道市	4.4	0.77	1																
342050132	宮迫池	尾道	尾道市	5.2	1.66	2																
342050254	森相池	尾道	尾道市	5.1	3.42	1																
342050319	釜窪南池	尾道	尾道市	4.2	0.4	1																
342050326	平岩上池	尾道	尾道市	6.8	3.17	2																
342050370	高野奥池	尾道	尾道市	8	2.41	1																
342050391	笹山池	尾道	尾道市	2.7	0.15	1																
342050419	上池	尾道	尾道市	5.2	0.83	2																
342050425	敬谷池	尾道	尾道市	2.7	0.08	1																
342050435	東内郷池	尾道	尾道市	4.1	0.39	1																
342060023	福原池	尾道	尾道市	3.2	0.63	2																
344410115	野市奥池	尾道	尾道市	6.7	1.08	2																
344410189	蔵座池	尾道	尾道市	4.5	1.257	1																
344410197	少田1号池	尾道	尾道市	2.5	0.2	1																
344410205	小屋ケ谷1号池	尾道	尾道市	6.7	2.768	1																
344410215	池田池	尾道	尾道市	2.3	0.3	1																
344410230	旧久萩迫池	尾道	尾道市	5.5	5.133	1																
344410263	野呂池	尾道	尾道市	4	0.585	1																
344610003	奥池	尾道	世羅町	3.4	0.59	2																
344620402	和田池（新井池）	尾道	世羅町	3	1.01	1																
344620406	是竹1号池	尾道	世羅町	4.7	1.82	1																
344620428	国宗大池	尾道	世羅町	3.5	4	1																
344620484	江木田池-破堤1	尾道	世羅町	3.8	3.96	1																
344620484	江木田池-破堤2	尾道	世羅町	3.8	3.96	2																
344630110	神尾奥（下）池	尾道	世羅町	2.1	1.8	1																
344630238	国平池	尾道	世羅町	5.4	3.8	1																
344630432	屋敷垣内池	尾道	世羅町	5.6	5.2	1																
344630434	新池	尾道	世羅町	3.8	3.6	2	○															
344610037	たか池1号	尾道	世羅町	2	0.4	1	○															
344610038	たか池2号	尾道	世羅町	2.3	0.3	1	○															
344610119	小平池	尾道	世羅町	2.5	0.35	1	○															
344620005	平之城新池	尾道	世羅町	3	0.7	1	○															
344620407	是竹2号	尾道	世羅町	2.5	0.33	1																
344630251	トーフンバ池	尾道	世羅町	4.7	4.4	1																
344630371	浅付池	尾道	世羅町	5	3.6	1																
344630443	貞兼上池	尾道	世羅町	4.5	3.85	1	○															
344630633	合方池	尾道	世羅町	3.3	5.4	1																
344610178	松井上池	尾道	世羅町	3.3	0.81	1	○															
344620392	久保大池	尾道	世羅町	3.6	2	1																
344630020	前迫池	尾道	世羅町	1.5	0.2	1	○															
344630032	共同新池	尾道	世羅町	4	9	2																
344630088	前大道2号	尾道	世羅町	2.5	0.9	1	○															
344630127	宮迫池	尾道	世羅町	2.5	0.5	1	○															
344630279	森畑池	尾道	世羅町	4.5	2.7	2																
344630263	丸田池	尾道	世羅町	3	0.65	1																
342090002-342090001	平岩ため池-神田	北部	三次市			1																
342090030-342090029	藤根原2号-藤根原1号	北部	三次市			1	○															
345630007-345630005	旧池（六部池）-武蔵池	北部	三次市			1																
345830037-345830036	辺草裏2号-辺草裏の池	北部	三次市			2																
345850049-345850050	阿草原新池-阿草原旧池	北部	三次市			1	○															
345850187-345850084	田利大宇根溜池-鶴ヶ池	北部	三次市			1																
345860013-345860014-345860016	ヒョウタン池-中堤-下堤	北部	三次市			1	○															
342090010-342090011	正竜谷1号-正竜谷2号	北部	三次市			2																
342090052-342090057-342090056	竹俣-田村-才ノ神	北部	三次市			2																
342090191-342090192	中垣内堤-念仏	北部	三次市			2																
342090194-342090195	天田-上荒瀬	北部	三次市			2																
342090220-342090221	諫山-小堤	北部	三次市			2																
342090232-342090233	孫田上-孫田下	北部	三次市			1																
342090253-342090254	丸草田下-丸草田上（ながそうだ）	北部	三次市			1	○															
342090270-342090272	日の出1号-日の出3号	北部	三次市			1																
342090404-342091006	岩狭-岩狭2号池	北部	三次市			1																
342090431-342090878	東2号-東2号	北部	三次市			1																
342090461-342090460-342090462-342090463-342090464	丸草田-間内-若林池-長者原池-大番池	北部	三次市			2																
342090460-342090461-342090462-342090463-342090901-342090464	間内-丸草田-若林池-長者原池-山崎池-大番池	北部	三次市			2																
342099998-345840057	小原奥2号池-小原奥池	北部	三次市			1																
345860331-345860333-345860332	横田池-やらかん谷池-打石池	北部	三次市			1																
345860415-345860416	田村上池-田村下池	北部	三次市			1																
342100274-342100278-342100277	王池-神田池-狩山池	北部	庄原市			2																
342100317-342100316-342100318	東平奥池-東平池-竹迫池	北部	庄原市			1	○															
346010076-346010049-346010050-346010051	迫田-迫田B1号-迫田B2号-迫田B3号	北部	庄原市			1																
346010107-346010111-346010108-346010092	田村2号池-田村4号池-田村3号池-水谷池	北部	庄原市			1																
346020173-346020175-346020181	上大金池-猪尻谷池-大金池	北部	庄原市			1																
346020240-346020241-346020243	杉江1号池-杉江2号-赤木	北部	庄原市			1																
346030078-346030075	脇坂2号池-脇坂1号池	北部	庄原市			1																
346040011-346040022	塩ヶ谷ため池-桜井池	北部	庄原市			2																
342100509-342100984	田渕池-池ノ瀬	北部	庄原市			2																

地図アプリあり
人家なし

人家なしの
現地確認

[illegible]		[illegible]	
[illegible]	1.8	[illegible]	0.20
[illegible]			

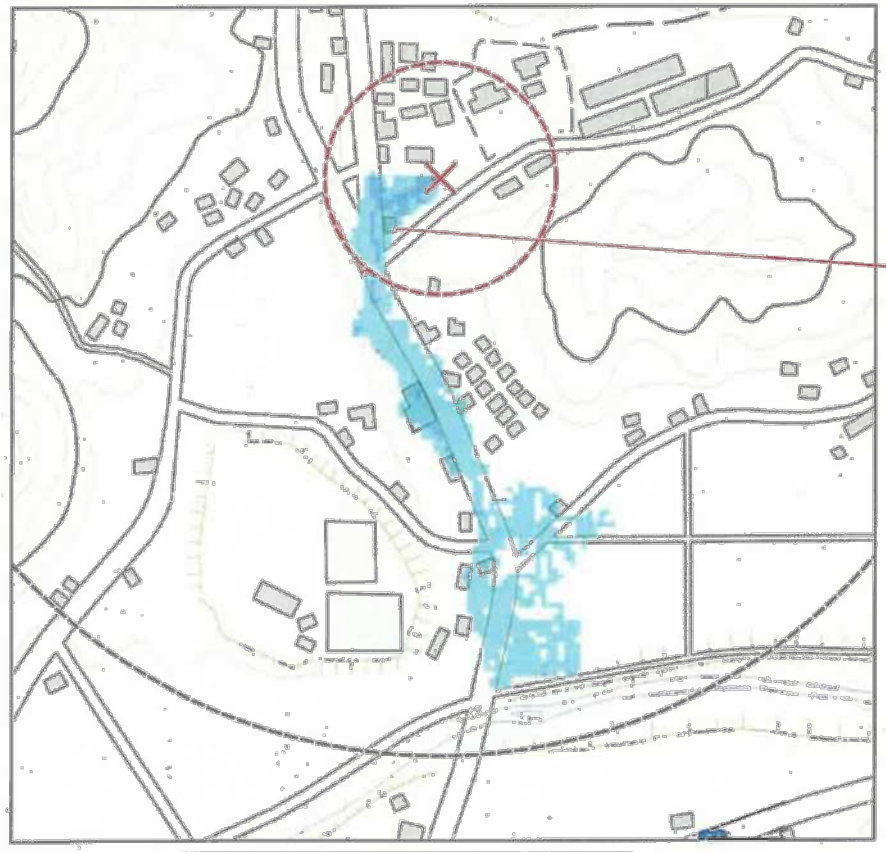

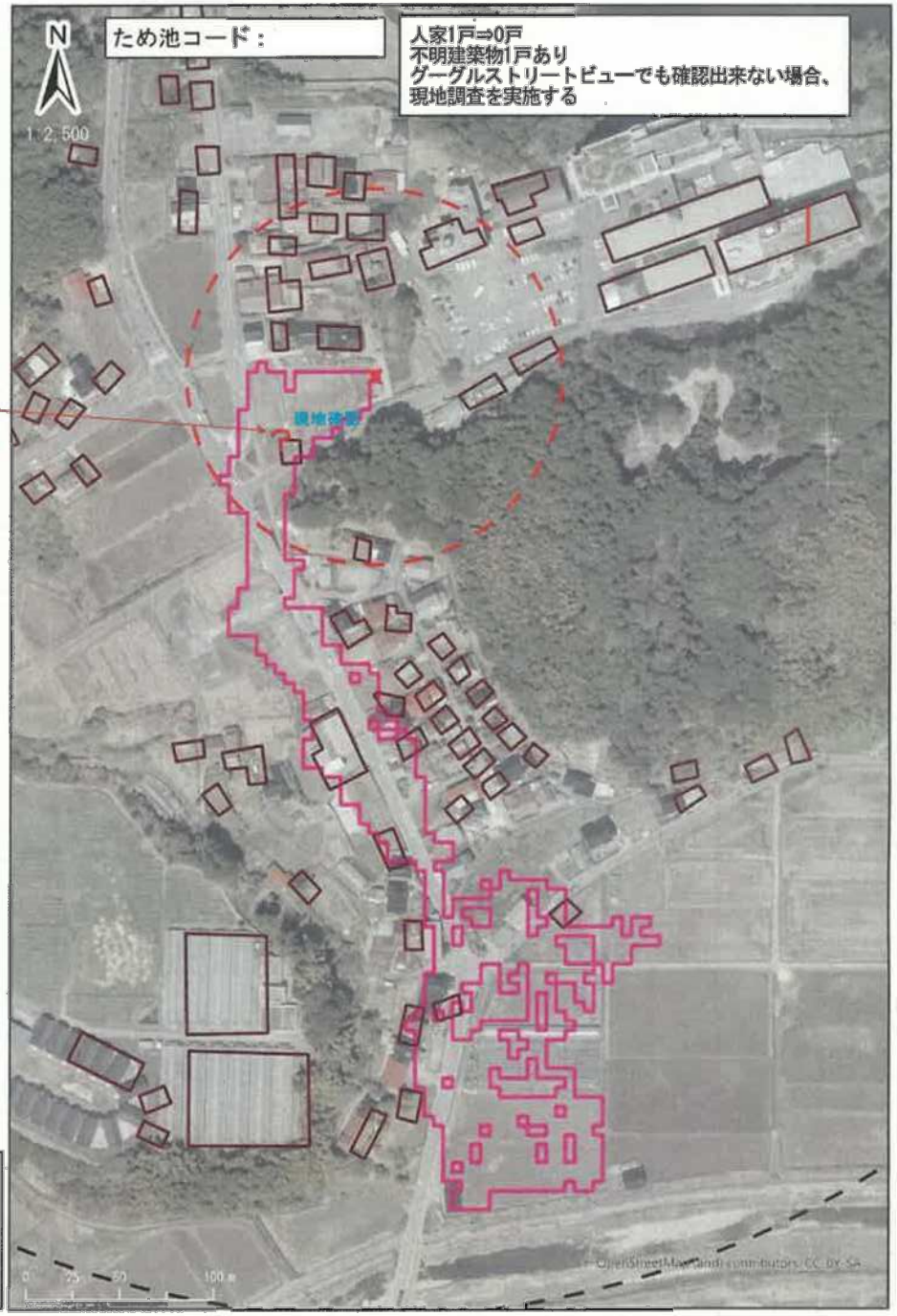

浸水想定区域内の被害状況

	該当/非該当	該当戸数
① 当該農業用ため池(破堤地点)からの水平距離が 100m 未満の浸水想定区域に住居等が存在	○	1
② 貯水量が 1,000 ㎥以上であり、かつ当該農業用ため池(破堤地点)からの水平距離が 500m 未満の浸水想定区域に住居等が存在	×	－
③ 貯水量が 5,000 ㎥以上であり、かつ浸水想定区域に住居等が存在	×	－
④ 浸水想定区域に住居が存在	○	8

破堤位置
ため池から100m
ため池から500m
建築物
建築物(追加)

最大浸水深
- 0.2m未満
- 0.2m以上～0.5m未満
- 0.5m以上～1.0m未満
- 1.0m以上～2.0m未満
- 2.0m以上～3.0m未満
- 3.0m以上～4.0m未満
- 5.0m以上

右図凡例
- 浸水域
- 人家
- 小屋
- 建築物なし
- 不明建築物

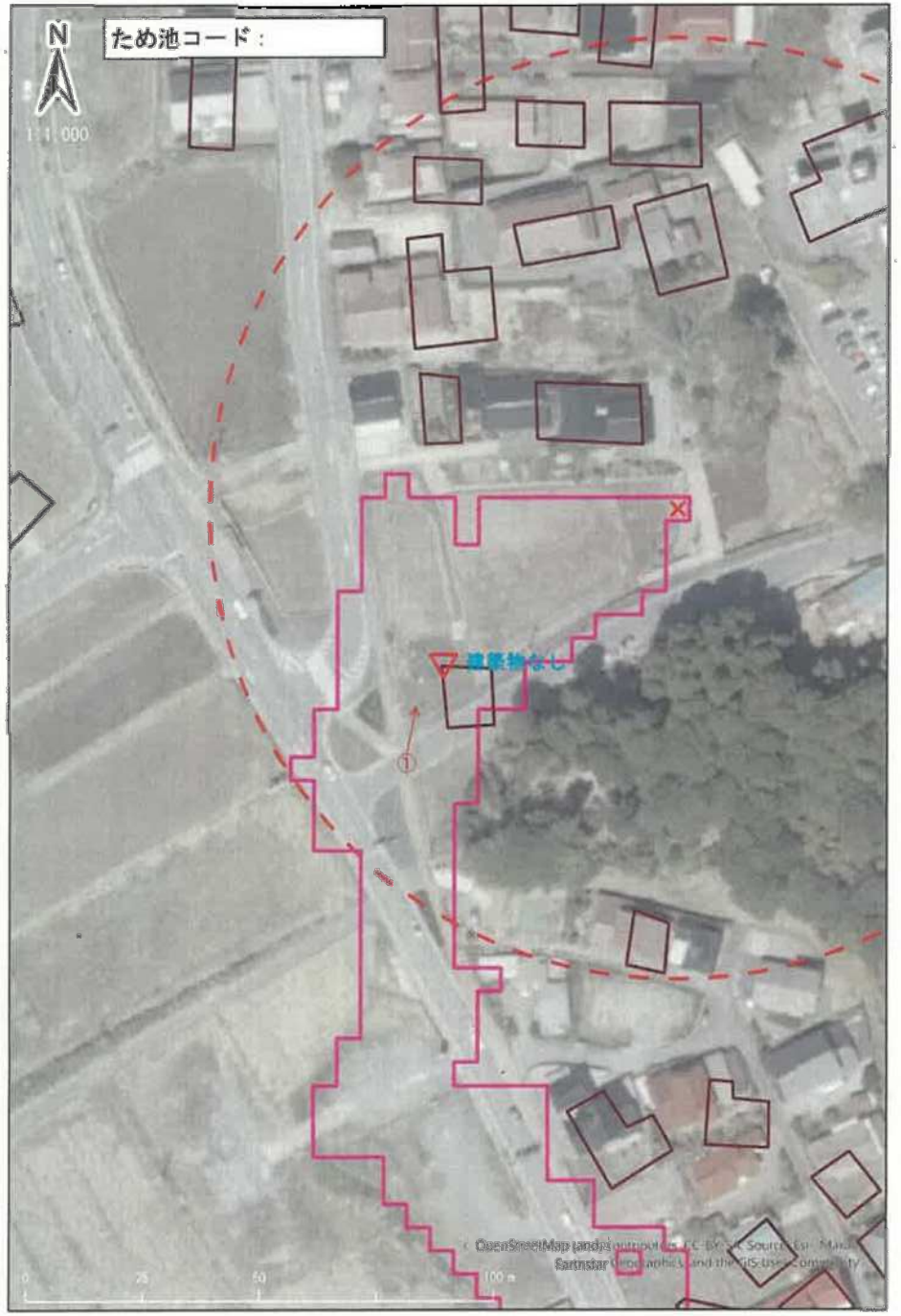

写真①

建築物なし

（建築物が存在していた形跡はあるが

現在は空地）。

凡例

浸水域

【現地調査結果のまとめ】

破堤点から100m未満の浸水想定域に係る基盤地図情報の建築物の位置には人家が存在していない。

破堤点から100m未満の浸水想定域に係る人家なし　要件を満たさない