広島県鳥獣保護区等位置図

（令和６年11月１日現在）

この図面は、鳥獣保護区等の位置と区域を概略的に示したものです。区域が明確に判別できないときは、標識を確認するとともに、狩猟行政関係の職員に問い合わせて誤りのないようにしてください。

広島県で鳥獣行政を取り扱っている機関

行政機関	所在地	TEL	管轄
広島県環境県民局自然環境課	広島市中区基町10－52	082㉘2111 内線2933	
西部農林水産事務所林務第一課	広島市中区基町10－52	082㉘2111 内線5454	広島市、大竹市、廿日市市、呉市、東広島市、竹原市、安芸高田市、江田島市、府中町、海田町、坂町、熊野町、北広島町、安芸太田町、大崎上島町
東部農林水産事務所林務課	福山市三吉町１丁目１－１	084㉑1311 内線2582	福山市、府中市、尾道市、三原市、神石高原町、世羅町
北部農林水産事務所林務第一課	庄原市東本町１丁目４－１	0824㉒2015 内線2153	三次市、庄原市

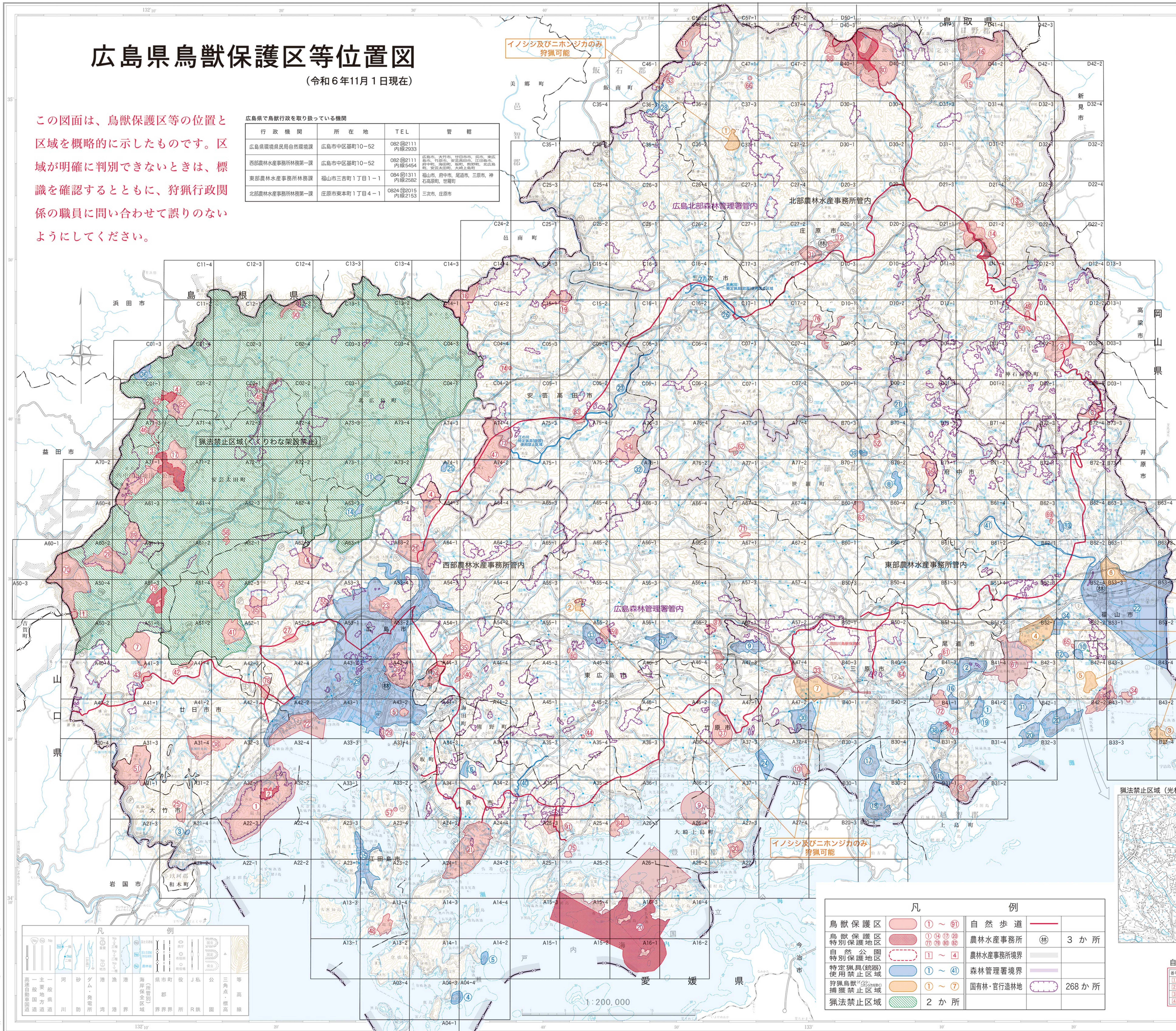

凡	例				
鳥獣保護区		①～91	自然歩道		
鳥獣保護区特別保護地区		① ⑭ ⑰ ⑳ 77 79 80 82	農林水産事務所	㊖	３か所
自然公園特別保護地区		1～4	農林水産事務所境界		
特定猟具（銃器）使用禁止区域		①～41	森林管理署境界		
狩猟鳥獣（イノシシ・ニホンジカを除く）捕獲禁止区域		①～⑦	国有林・官行造林地		268か所
猟法禁止区域		２か所			

鳥獣保護区等一覧表

鳥獣保護区（特別保護地区）

番号	名称	所在地	面積(ha)	期限
1	宮島 鳥獣保護区 (弥山特別保護地区)	廿日市市宮島町 (〃)	4,397 (203)	令和26.10.31 (〃)
2	仙養ヶ原 〃	神石郡神石高原町	740	令和16.10.31
3	龍頭峡 〃	福山市山野町	271	〃
4	南原峡 〃	広島市安佐北区可部町	533	〃
5	黄金山 〃	広島市南区仁保町	18	〃
6	笹ヶ丸 〃	広島市安佐北区安佐町	389	〃
7	青笹 〃	廿日市市	844	〃
8	因島南 〃	尾道市因島三庄町ほか	477	〃
9	津々木島 〃	豊田郡大崎上島町	1,255	〃
10	大久野島 〃	竹原市	70	〃
11	大万木山 〃	庄原市高野町	507	〃
12	上野 〃	庄原市	73	〃
13	五品岳 〃	庄原市東城町	14	〃
14	帝釈峡 〃 (帝釈峡特別保護地区)	庄原市東城町ほか (〃)	730 (159)	〃 (〃)
15	猫山 〃	庄原市西城町ほか	65	〃
16	道後山 〃	庄原市東城町ほか	1,739	〃
17	三段峡 〃 (三段峡特別保護地区)	山県郡安芸太田町 (〃)	1,350 (499)	〃 (〃)
18	犬伏山 〃	安芸高田市美土里町	827	〃
19	熊谷山 〃	安芸高田市高宮町	321	〃
20	斎島周辺 〃 (斎島周辺特別保護地区)	呉市蒲刈町ほか (〃)	9,340 (6,230)	〃 (〃)
21	休山 〃	呉市警固屋町	1,860	〃
22	広島湾西部 〃	広島市佐伯区ほか	1,400	令和 15.10.31
23	緑井 〃	広島市安佐南区	720	〃
24	府中 〃	安芸郡府中町	527	〃
25	錦竜公園 〃	大竹市玖波町	130	〃
26	福王寺 〃	広島市安佐北区可部町	1,249	〃
27	伴 〃	広島市安佐南区沼田町	116	〃
28	細見谷 〃	廿日市市吉和	851	〃
29	宇品 〃	広島市南区元宇品町	34	〃
30	神峰山 〃	豊田郡大崎上島町	225	〃
31	七塚 〃	庄原市七塚町	310	〃
32	聖湖 〃	山県郡北広島町	37	〃
33	沼田川 〃	三原市	125	〃
34	仙酔島 〃	福山市鞆町	94	令和 14.10.31
35	緑化センター・森林公園 〃	広島市東区、安佐北区	433	〃
36	甲山ふれあいの里 〃	世羅郡世羅町	464	〃
37	朝日山 〃	竹原市下野町	640	〃
38	大野町 〃	廿日市市大野町	810	令和 13.10.31
39	牛田山 〃	広島市東区	1,240	〃
40	蓮華寺山 〃	広島市安芸区	54	〃
41	阿弥陀山 〃	広島市佐伯区湯来町	577	〃
42	大峯山 〃	広島市佐伯区湯来町ほか	40	〃
43	万古渓 〃	廿日市市	64	〃
44	上黒瀬小学校林 〃	東広島市黒瀬町	2	〃
45	王泊 〃	山県郡安芸太田町、北広島町	134	〃
46	樽床 〃	山県郡北広島町	240	〃
47	八千代 〃	安芸高田市八千代町	1,600	〃
48	陀峯山 〃	江田島市大柿町	236	〃
49	亀鶴山 〃	神石郡神石高原町	37	令和 12.10.31
50	権現山 〃	神石郡神石高原町	14	〃
51	三倉岳 〃	大竹市	1,306	〃
52	男鹿山 〃	世羅郡世羅町	43	〃
53	指谷山 〃	庄原市高野町	88	〃
54	大土山 〃	安芸高田市甲田町、向原町	673	〃
55	鶴学園学校林伴 〃	広島市安佐南区沼田町	20	令和 11.10.31
56	石ケ谷峡・湯の山 〃	広島市佐伯区湯来町	389	〃
57	切串小学校林古鷹 〃	江田島市江田島町	3	〃
58	龍頭峡 〃	山県郡安芸太田町	31	〃
59	龍王 〃	東広島市西条町	147	〃
60	八本松地区学校林七ツ池 〃	東広島市八本松町	8	〃
61	久山田 〃	尾道市久山田町	20	〃
62	黒川明神 〃	世羅郡世羅町	46	〃
63	城山 〃	世羅郡世羅町	51	〃
64	中之町小学校林日松山 〃	三原市糸崎町	7	〃
65	熊野小学校林後西 〃	福山市熊野町	8	〃
66	高野中学校林大鬼山 〃	庄原市高野町	4	〃
67	松永湾 〃	福山市、尾道市	1,582	令和 10.10.31
68	後山 〃	福山市鞆町ほか	631	〃
69	大坊 〃	福山市駅家町	19	〃
70	冠山 鳥獣保護区	廿日市市吉和	1,630	令和 10.10.31
71	三育学院学校林深見 〃	三原市大和町	34	〃
72	岩子島 〃	尾道市向島町	245	〃
73	土師 〃	安芸高田市八千代町	335	〃
74	美土里中学校林日野城山 〃	安芸高田市美土里町	4	〃
75	柏島 〃	呉市川尻町	40	〃
76	灰塚 〃	三次市、庄原市	438	令和 9.10.31
77	大浜崎 〃 (大浜崎特別保護地区)	尾道市因島大浜町 (〃)	35 (17)	〃 (〃)
78	極楽寺山 〃	廿日市市	110	令和 8.10.31
79	もみのき森林公園 〃 (もみのき森林公園特別保護地区)	廿日市市吉和 (〃)	400 (337)	〃 (〃)
80	比婆山 〃 (比婆山特別保護地区)	庄原市西城町ほか (〃)	3,233 (403)	〃 (〃)
81	恐羅漢山 〃	山県郡安芸太田町	811	〃
82	苅尾 〃 (苅尾特別保護地区)	山県郡北広島町 (〃)	638 (114)	〃 (〃)
83	郡山 〃	安芸高田市吉田町	95	〃
84	グリンピアせとうち 〃	呉市安浦町	344	〃
85	東郷山 〃	広島市佐伯区湯来町	364	令和 7.10.31
86	大仙 〃	東広島市河内町	78	〃
87	竹林寺 〃	東広島市河内町	87	〃
88	槇原谷 〃	庄原市比和町	88	〃
89	立岩 〃	廿日市市吉和、山県郡安芸太田町	536	〃
90	天狗石山 〃	山県郡北広島町	111	〃
91	野呂山 〃	呉市川尻町	282	〃
計	91 ケ所 (8 ケ所)		53,237 (7,962)	

特定猟具（銃器）使用禁止区域

番号	名称	所在地	面積(ha)	期限
1	高見山特定猟具使用禁止区域	尾道市向島町	246	永久
2	千光寺・西国寺・浄土寺 〃	尾道市	459	〃
3	亀居城跡 〃	大竹市	8	〃
4	遠見山 〃	呉市倉橋町	300	〃
5	亀ヶ首 〃	〃	128	〃
6	本庄 〃	呉市昭和町	70	〃
7	鳴滝山 〃	尾道市	80	令和 16.10.31
8	三川ダム 〃	世羅郡世羅町	122	〃
9	広島空港・中央森林公園 〃	三原市本郷町	424	令和 15.10.31
10	熊野 〃	福山市熊野町	65	〃
11	若林 〃	山県郡北広島町	25	〃
12	沼南 〃	福山市	27	令和 14.10.31
13	服部大池 〃	福山市駅家町	28	〃
14	広島市青少年野外活動センター 〃	広島市安佐北区安佐町	77	〃
15	田熊 〃	尾道市因島田熊町	290	〃
16	津部田 〃	尾道市向島町	120	〃
17	高根 〃	尾道市瀬戸田町	555	〃
18	観音山 〃	〃	795	〃
19	観音崎 〃	尾道市向島町	28	〃
20	内海 〃	福山市内海町	1,277	〃
21	湯ヶ丘 〃	府中市上下町	56	〃
22	福山市 〃	福山市	8,507	令和 13.10.31
23	江の川 〃	安芸高田市八千代町ほか	104	〃
24	阿波島 〃	竹原市高崎町	657	〃
25	たいどう彫刻村 〃	山県郡北広島町	50	〃
26	馬洗川 〃	三次市ほか	90	〃
27	西城川 〃	〃	6	〃
28	高暮 〃	庄原市高野町	188	〃
29	安芸 〃	広島市	16,439	〃
30	龍泉寺 〃	三原市	492	〃
31	百島 〃	尾道市百島町	442	令和 12.10.31
32	大荒田 〃	安芸高田市向原町	84	令和 10.10.31
33	上寺家 〃	東広島市西条町ほか	350	〃
34	早戸 〃	福山市赤坂町	154	〃
35	能美 〃	江田島市能美町	788	令和 9.10.31
36	アンデルセン芸北100年農場 〃	山県郡北広島町	187	〃
37	高屋 〃	東広島市高屋町	315	〃
38	白滝山 〃	尾道市因島大浜町ほか	310	〃
39	山田川ダム 〃	世羅郡世羅町別迫	14	〃
40	黒瀬川 〃	呉市、東広島市黒瀬町	54	令和 7.10.31
41	芦田川 〃	福山市、府中市	350	〃
計	41 ケ所		34,761	

猟法禁止区域（光林寺池鉛散弾使用禁止）

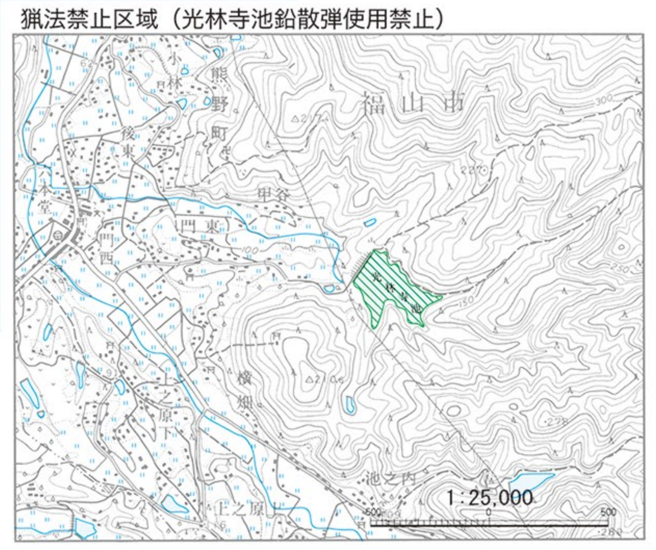

自然公園特別保護地区

番号	名称	所在地	面積(ha)	期限
1	冠高原特別保護地区	廿日市市吉和	3	無期限
2	宮島 〃	廿日市市宮島町	203	〃
3	三段峡 〃	山県郡安芸太田町ほか	541	〃
4	臥竜山 〃	山県郡北広島町	148	〃

狩猟鳥獣（イノシシ、ニホンジカを除く）捕獲禁止区域

番号	名称	所在地	面積(ha)	期限
1	八国見山狩猟鳥獣捕獲禁止区域	庄原市口和町	196	令和 16.10.31
2	並滝寺 〃	東広島市志和町	102	令和 15.10.31
3	走島 〃	福山市走島町	220	〃
4	竜王山 〃	福山市赤坂町	972	〃
5	横倉 〃	福山市沼隈町	252	〃
6	千田町 〃	福山市千田町	540	〃
7	沼田川 〃	三原市	990	〃
計	7 ケ所		3,272	

（不許複製）広島県

「この地図の作成に当たっては、国土地理院長の承認を得て、同院発行の20万分1地勢図及び2万5千分1地形図を使用した。（承認番号 平26 中使、第 9 号）」

広島市中区千田町１丁目８番３号 ☎ 082(245)3082 (株)中央ジオマチックス