

三川ダム貯水状況(令和8年)

速報値

1月雨量 5 mm 平年 40 mm 平年比 13%	2月雨量 67 mm 平年 46 mm 平年比 146%	3月雨量 83 mm 平年 82 mm 平年比 101%	4月雨量 193 mm 平年 94 mm 平年比 205%	5月雨量 16 mm 平年 122 mm 平年比 13%	6月雨量 0 mm 平年 175 mm 平年比 0%	7月雨量 0 mm 平年 222 mm 平年比 0%	8月雨量 0 mm 平年 124 mm 平年比 0%	9月雨量 0 mm 平年 150 mm 平年比 0%	10月雨量 0 mm 平年 97 mm 平年比 0%	11月雨量 0 mm 平年 57 mm 平年比 0%	12月雨量 0 mm 平年 49 mm 平年比 0%
-------------------------------------	---------------------------------------	---------------------------------------	--	---------------------------------------	-------------------------------------	-------------------------------------	-------------------------------------	-------------------------------------	-------------------------------------	-------------------------------------	-------------------------------------

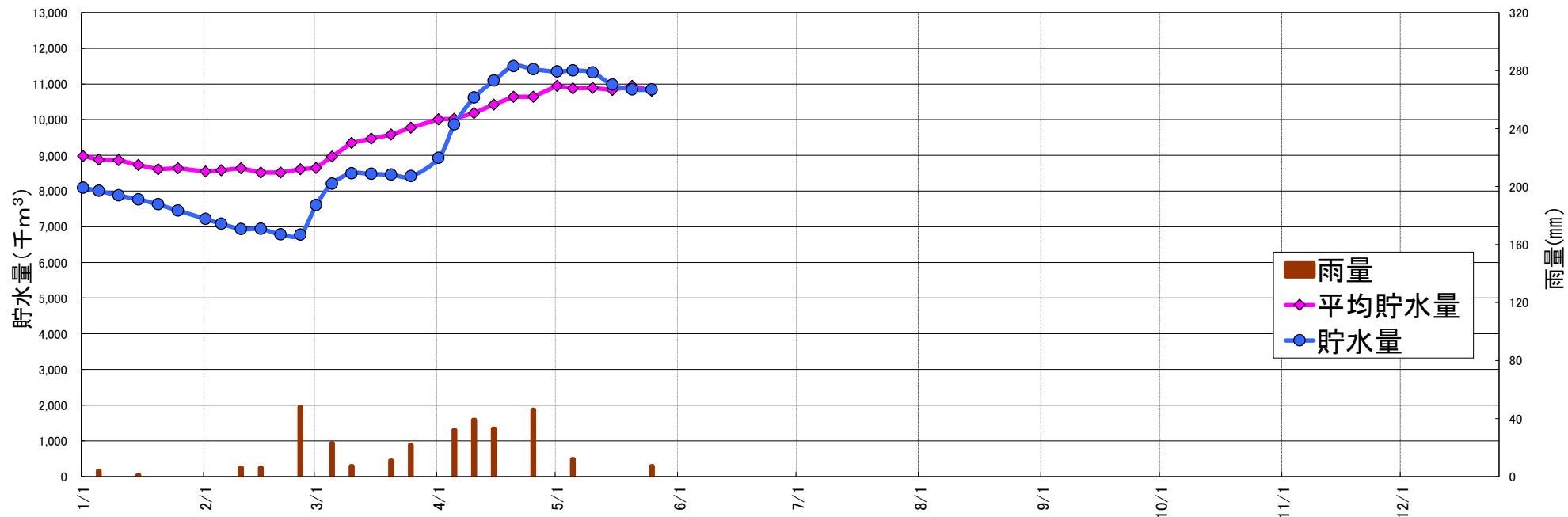

月日	貯水量	貯水率	平均貯水量	雨量
R8/1/1	8,095	65.8%	8,979	
5	8,004	65.0%	8,881	4
10	7,875	64.0%	8,869	
15	7,767	63.1%	8,733	1
20	7,627	62.0%	8,613	
25	7,455	60.6%	8,639	
2/1	7,220	58.7%	8,543	
5	7,081	57.5%	8,582	
10	6,934	56.3%	8,636	6
15	6,938	56.4%	8,520	6
20	6,786	55.1%	8,520	
25	6,781	55.1%	8,612	48
3/1	7,611	61.8%	8,644	
5	8,208	66.7%	8,964	23
10	8,499	69.1%	9,346	7
15	8,481	68.9%	9,471	
20	8,458	68.7%	9,580	11
25	8,417	68.4%	9,775	22
4/1	8,928	72.5%	10,011	
5	9,864	80.2%	10,024	32
10	10,620	86.3%	10,190	39
15	11,096	90.2%	10,424	33
20	11,504	93.5%	10,640	
25	11,417	92.8%	10,639	46
5/1	11,351	92.2%	10,949	
5	11,380	92.5%	10,876	12
10	11,322	92.0%	10,887	
15	10,979	89.2%	10,836	
20	10,847	88.1%	10,946	
25	10,847	88.1%	10,815	7
6/1				
5				
10				
15				
20				
25				
7/1				
5				
10				
15				
20				
25				
8/1				
5				
10				
15				
20				
25				
9/1				
5				
10				
15				
20				
25				
10/1				
5				
10				
15				
20				
25				
11/1				
5				
10				
15				
20				
25				
12/1				
5				
10				
15				
20				
25				

貯水量：当日9:00現在(千m³)
雨量：半旬毎の雨量合計(mm)
平均貯水量：当日9:00における過去10年(H27～R6)の平均値(千m³)
平年：1991(H3)～2020(R2)の30年間の平均値

三川ダム状況(令和8年4月)

月日	貯水量 (千m ³)	貯水 率 (%)	平均 貯水量 (千m ³)	雨量 (m)
5/1	11,351	92.2	10,949	4
2	11,555	93.9		0
3	11,672	94.8		12
4	11,614	94.4		0
5	11,380	92.5	10,876	0
6	11,395	92.6		0
7	11,402	92.7		0
8	11,395	92.6		0
9	11,373	92.4		0
10	11,322	92.0	10,887	0
11	11,249	91.4		0
12	11,176	90.8		0
13	11,103	90.2		0
14	11,044	89.7		0
15	10,979	89.2	10,836	0
16	10,957	89.0		0
17	10,942	88.9		0
18	10,913	88.7		0
19	10,877	88.4		0
20	10,847	88.1	10,946	0
21	10,834	88.0		7
22	10,869	88.3		0
23	10,869	88.3		0
24	10,862	88.3		0
25	10,847	88.1	10,815	0
26	10,821	87.9		0
27	10,795	87.7		15
28	10,877	88.4		1
29	10,906	88.6		0
30	10,898	88.6		0
31	10,869	88.3		0

雨量(mm)	39
平年(mm)	122
平年比(%)	32

貯水量は午前9時の値

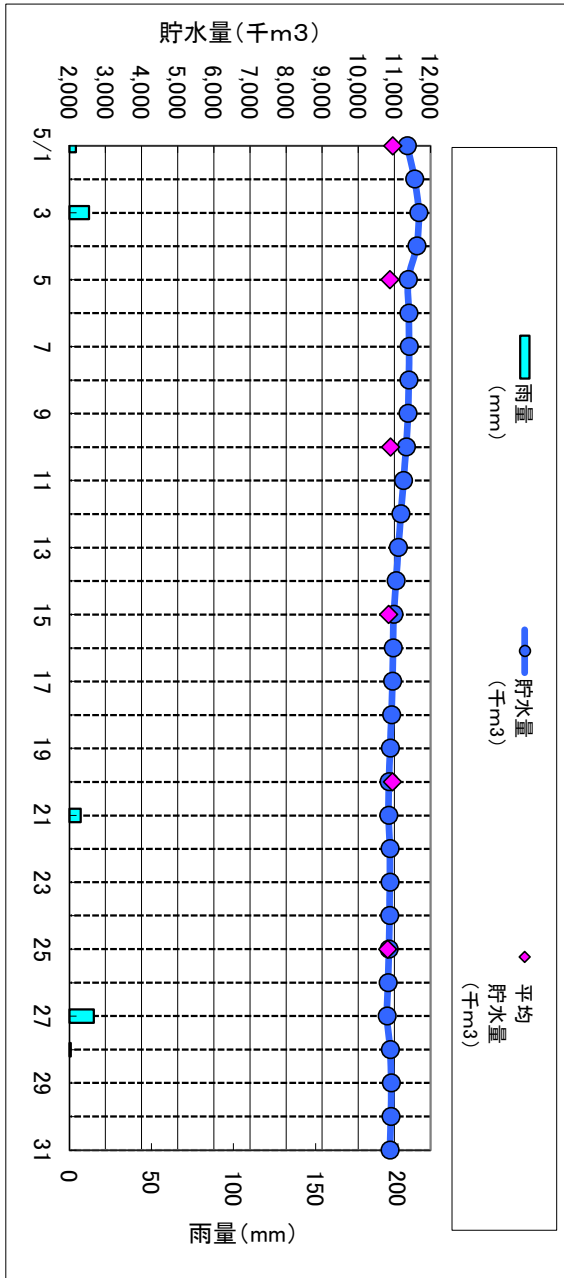

月日	雨量 (mm)	流入量 (千m ³)	平均 流入量 (千m ³)	放流量 (千m ³)	平均 放流量 (千m ³)	補給 量(千 m ³)
5/1	4	478	263	230	268	-248
2	0	316		155		-161
3	12	355		377		22
4	0	419		550		131
5	0	223		325		102
6	0	178	156	-22		
7	0	155	245	155	0	
8	0	135		155	20	
9	0	123		155	32	
10	0	104		156	52	
11	0	91		156	65	
12	0	90	155	65		
13	0	96	154	58		
14	0	104	156	52		
15	0	94	232	133	39	
16	0	82		85	3	
17	0	71		86	15	
18	0	71		85	14	
19	0	67		85	18	
20	0	76	86	10		
21	7	107	182	87	-20	
22	0	100		86	-14	
23	0	82		85	3	
24	0	78		85	7	
25	0	79		86	7	
26	0	68	86	18		
27	15	134	86	-48		
28	1	136	85	-51		
29	0	92	85	-7		
30	0	75	85	10		
31	0	67	85	18		

流入量: 日量(千m³/日)

放流量: 日量(千m³/日)

平均流入量: 過去10年(H27~R6)の旬別平均流入量

平均放流量: 過去10年(H27~R6)の旬別平均放流量

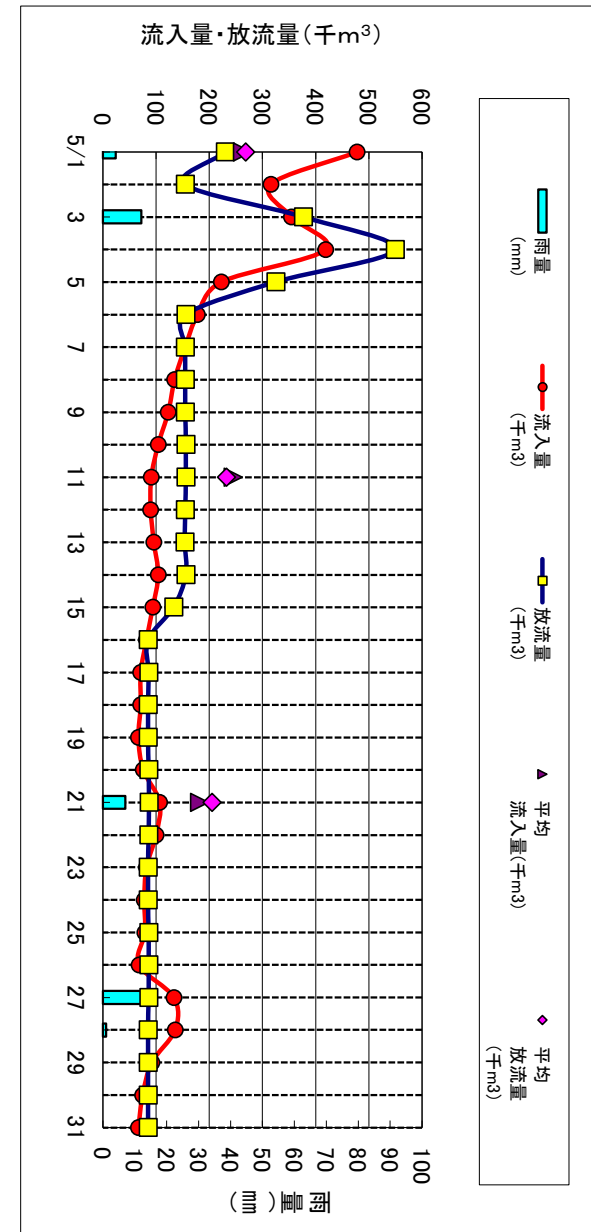

八田原ダム、三川ダムの貯水状況(令和8年度)

項目 月日	八田原ダム			三川ダム		2ダム合計		雨量 三川 (mm)	備考
	貯水位 EL. (m)	貯水量 (千m ³)	貯水率	貯水量 (千m ³)	貯水率	貯水量 (千m ³)	貯水率		
4月1日	224.54	11,038	48.0%	8,928	72.5%	19,966	56.6%	0	
5	225.14	11,590	50.4%	9,864	80.2%	21,454	60.8%	32	
10	225.69	12,119	52.7%	10,620	86.3%	22,739	64.4%	39	
15	227.68	14,151	61.5%	11,096	90.2%	25,247	71.5%	33	
20	229.20	15,804	68.7%	11,504	93.5%	27,308	77.3%	0	
25	231.52	18,476	80.3%	11,417	92.8%	29,893	84.7%	46	
5月1日	234.57	22,302	97.0%	11,351	92.2%	33,653	95.3%	0	
5	234.70	22,475	97.7%	11,380	92.5%	33,855	95.9%	12	
10	234.44	22,130	96.2%	11,322	92.0%	33,452	94.7%	0	
15	234.65	22,409	97.4%	10,979	89.2%	33,388	94.6%	0	
20	234.40	22,077	96.0%	10,847	88.1%	32,924	93.3%	0	
25	234.22	21,838	94.9%	10,847	88.1%	32,685	92.6%	7	
6月1日									
5									
10									
15									
20									
25									
7月1日									
5									
10									
15									
20									
25									
8月1日									
5									
10									
15									
20									
25									
9月1日									
5									
10									
15									
20									
25									
10月1日									
5									
10									
15									
20									
25									
11月1日									
5									
10									
15									
20									
25									
12月1日									
5									
10									
15									
20									
25									
1月1日									
5									
10									
15									
20									
25									
2月1日									
5									
10									
15									
20									
25									
3月1日									
5									
10									
15									
20									
25									

八田原ダム、三川ダムの貯水状況グラフ(令和8年度)

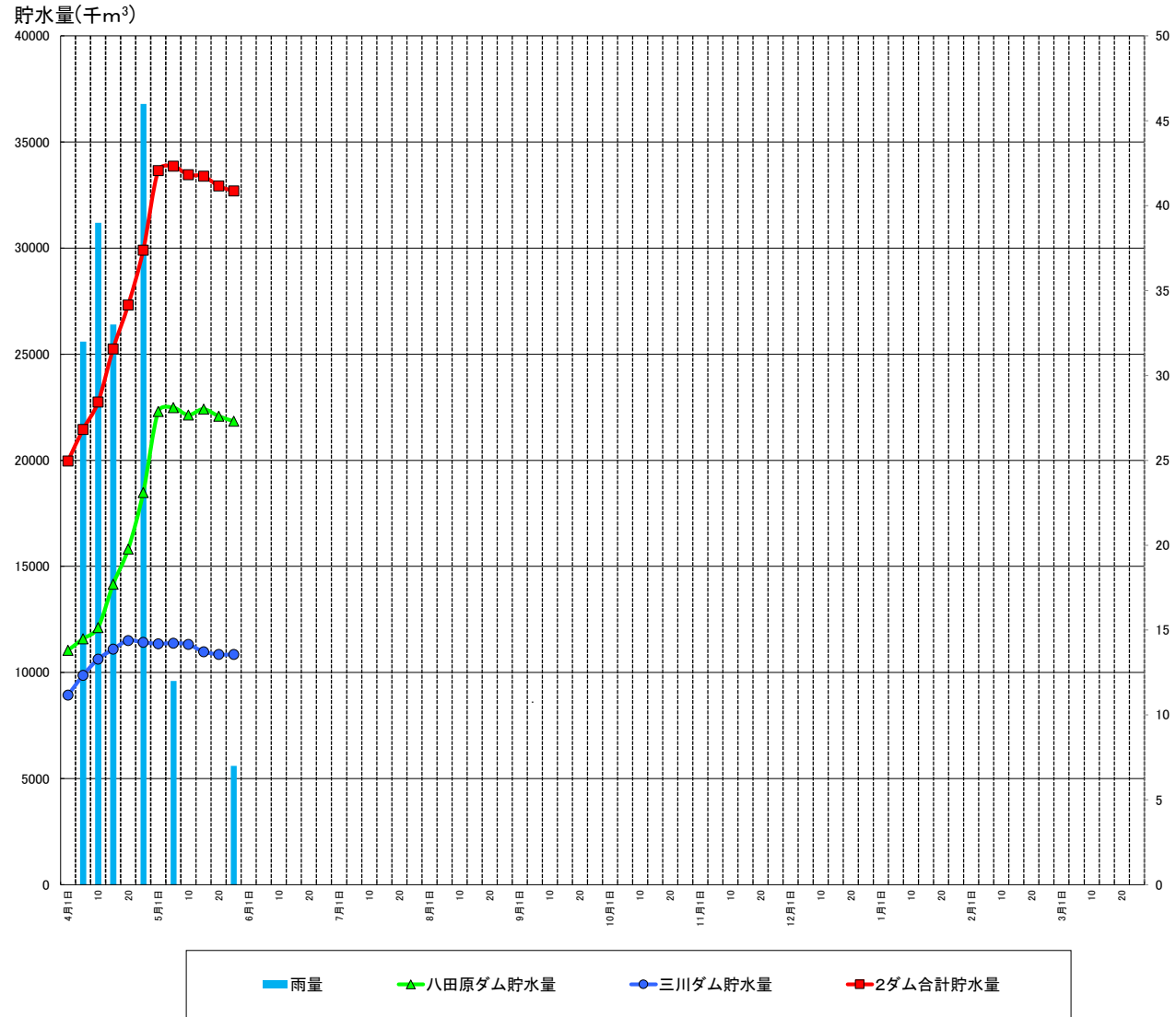

※三川雨量は半旬計、その他の数値は当日午前9時の値を使用
 ※貯水率は八田原ダム23000千t、三川ダム12306千tを満水として計算

雨量…1日の場合 前月26日～1日
 5日の場合 2日～5日

八田原ダム・三川ダムの貯水状況 (R8年3月 ~ R8年5月)

速報値

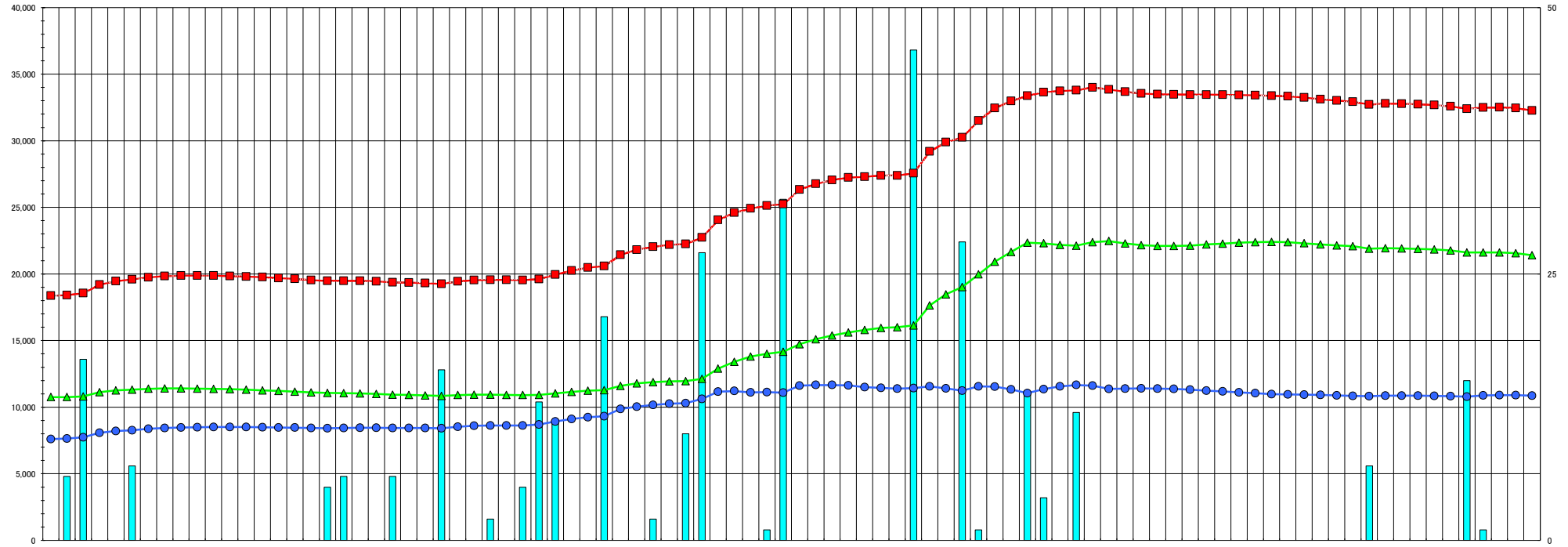
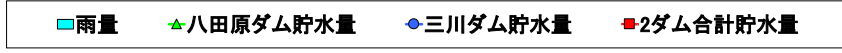

月日	八田原ダム		三川ダム		2ダム合計		三川雨量 (mm)	備考
	貯水位 EL (m)	貯水量 (千m³)	貯水量 (%)	貯水量 (千m³)	貯水量 (%)	貯水量 (千m³)		
3/1	224.24	10,766	46.8%	7,611	61.8%	18,377	52.1%	
3/2	224.24	10,766	46.8%	7,649	62.2%	18,415	52.2%	6
3/3	224.28	10,811	47.0%	7,745	62.9%	18,556	52.6%	17
3/4	224.64	11,226	48.4%	8,079	65.7%	19,207	54.4%	
3/5	224.79	11,265	48.0%	8,208	66.7%	19,473	55.2%	
3/6	224.65	11,319	48.2%	8,273	67.2%	19,592	55.5%	7
3/7	224.92	11,582	49.5%	8,376	68.1%	19,758	56.0%	
3/8	224.95	11,410	48.6%	8,440	66.6%	19,850	56.2%	
3/9	224.83	11,410	48.6%	8,476	66.9%	19,889	56.3%	
3/10	224.83	11,392	48.5%	8,469	66.1%	19,891	56.3%	
3/11	224.91	11,373	48.4%	8,505	66.1%	19,878	56.3%	
3/12	224.88	11,346	48.3%	8,505	66.1%	19,851	56.2%	
3/13	224.84	11,310	48.2%	8,505	66.1%	19,815	56.1%	
3/14	224.79	11,285	48.0%	8,489	66.1%	19,764	56.0%	
3/15	224.74	11,219	48.8%	8,481	66.9%	19,700	55.8%	
3/16	224.68	11,165	48.5%	8,464	66.8%	19,829	55.6%	
3/17	224.62	11,110	48.3%	8,440	66.6%	19,550	55.4%	
3/18	224.57	11,065	48.1%	8,417	66.4%	19,482	55.2%	5
3/19	224.55	11,047	48.0%	8,434	66.5%	19,481	55.2%	6
3/20	224.54	11,038	48.0%	8,458	66.7%	19,498	55.2%	
3/21	224.50	11,002	47.8%	8,452	66.7%	19,454	55.1%	
3/22	224.44	10,947	47.6%	8,434	66.5%	19,381	54.9%	6
3/23	224.41	10,920	47.5%	8,434	66.5%	19,354	54.8%	
3/24	224.37	10,894	47.3%	8,428	66.5%	19,312	54.7%	
3/25	224.33	10,847	47.2%	8,417	66.4%	19,264	54.6%	16
3/26	224.40	10,911	47.4%	8,534	69.3%	19,445	55.1%	
3/27	224.43	10,938	47.6%	8,596	69.9%	19,537	55.3%	
3/28	224.43	10,938	47.6%	8,617	70.0%	19,555	55.4%	2
3/29	224.42	10,929	47.5%	8,628	70.1%	19,557	55.4%	
3/30	224.40	10,911	47.4%	8,628	70.1%	19,539	55.3%	6
3/31	224.41	10,920	47.5%	8,698	70.7%	19,619	55.6%	13
4/1	224.54	11,038	48.0%	8,928	72.5%	19,966	56.6%	11
4/2	224.66	11,147	48.5%	9,110	74.0%	20,257	57.4%	
4/3	224.76	11,237	48.9%	9,251	75.2%	20,488	58.0%	
4/4	225.14	11,990	50.4%	9,864	80.2%	21,454	60.8%	21
4/5	225.34	11,782	51.2%	10,040	81.6%	21,822	61.8%	
4/6	225.44	11,878	51.6%	10,170	82.6%	22,048	62.4%	2
4/7	225.51	11,946	51.9%	10,281	83.4%	22,207	62.9%	
4/8	225.52	11,955	52.0%	10,300	83.7%	22,255	63.0%	10
4/9	225.68	12,119	52.7%	10,620	86.3%	22,739	64.4%	27
4/10	226.07	12,894	56.1%	11,161	90.7%	24,055	68.1%	
4/12	226.97	13,402	56.3%	11,212	91.1%	24,814	68.7%	
4/13	227.35	13,802	60.0%	11,117	90.3%	24,919	70.6%	
4/14	227.54	14,003	60.9%	11,125	90.4%	25,126	71.2%	1
4/16	227.68	14,151	61.5%	11,096	90.2%	25,247	71.5%	32
4/18	228.22	14,728	64.0%	11,814	94.4%	26,343	74.6%	
4/17	228.56	15,099	65.6%	11,672	94.8%	26,771	75.6%	
4/18	228.82	15,383	66.9%	11,672	94.8%	27,055	76.6%	
4/19	229.03	15,613	67.9%	11,638	94.6%	27,249	77.2%	
4/20	229.20	15,804	68.7%	11,504	93.5%	27,308	77.3%	
4/21	229.32	15,939	69.3%	11,453	93.1%	27,392	77.6%	
4/22	229.38	16,006	69.6%	11,395	92.6%	27,401	77.6%	
4/23	228.48	16,100	70.1%	11,431	92.9%	27,561	78.1%	46
4/24	230.81	17,636	76.7%	11,563	94.0%	29,201	82.7%	
4/26	231.52	18,476	80.3%	11,417	92.8%	29,893	84.7%	
4/28	231.98	19,023	82.7%	11,241	91.3%	30,264	85.7%	28
4/27	232.75	19,997	86.8%	11,555	93.9%	31,522	88.3%	1
4/28	234.06	21,652	94.1%	11,329	92.1%	32,981	93.4%	
4/29	233.51	20,923	91.0%	11,533	93.7%	32,456	91.9%	
4/30	234.00	22,542	97.1%	11,044	88.7%	33,586	94.6%	14
5/1	234.57	22,902	97.0%	11,351	92.2%	33,853	95.3%	4
5/2	234.48	22,183	96.4%	11,555	93.9%	33,738	95.6%	
5/3	234.43	22,117	96.2%	11,672	94.8%	33,789	95.7%	12
5/4	234.64	22,395	97.4%	11,614	94.4%	34,009	96.3%	
5/6	234.70	22,475	97.7%	11,380	92.5%	33,855	95.9%	
5/7	234.46	22,156	96.3%	11,402	92.7%	33,558	95.0%	
5/8	234.42	22,103	96.1%	11,395	92.6%	33,498	94.9%	
5/9	234.42	22,103	96.1%	11,373	92.4%	33,476	94.8%	
5/10	234.44	22,130	96.2%	11,322	92.0%	33,452	94.7%	
5/11	234.50	22,210	96.6%	11,249	91.4%	33,459	94.8%	
5/12	234.55	22,276	96.9%	11,176	90.8%	33,452	94.7%	
5/13	234.60	22,342	97.1%	11,103	90.2%	33,445	94.7%	
5/14	234.63	22,382	97.3%	11,044	89.7%	33,426	94.7%	
5/15	234.65	22,409	97.4%	10,979	89.2%	33,388	94.6%	
5/16	234.63	22,382	97.3%	10,957	89.0%	33,339	94.4%	
5/17	234.57	22,302	97.0%	10,942	88.9%	33,244	94.2%	
5/18	234.50	22,210	96.6%	10,813	88.7%	33,123	93.8%	
5/19	234.45	22,149	96.3%	10,877	88.4%	33,020	93.5%	
5/20	234.40	22,077	96.0%	10,847	88.1%	32,924	93.3%	
5/21	234.26	21,991	95.2%	10,834	88.0%	32,725	92.7%	7
5/22	234.29	21,931	95.1%	10,869	88.3%	32,800	92.9%	
5/23	234.28	21,918	95.1%	10,869	88.3%	32,787	92.9%	
5/24	234.25	21,878	95.1%	10,882	88.3%	32,740	92.7%	
5/25	234.22	21,839	94.9%	10,847	88.1%	32,685	92.6%	
5/26	234.17	21,772	94.7%	10,821	87.9%	32,593	92.3%	
5/27	234.05	21,612	94.0%	10,785	87.7%	32,407	91.8%	15
5/28	234.05	21,612	94.0%	10,877	88.4%	32,489	92.0%	1
5/29	234.05	21,612	94.0%	10,906	88.6%	32,518	92.1%	
5/30	234.01	21,559	93.7%	10,868	88.6%	32,457	91.9%	
5/31	233.89	21,406	93.1%	10,869	88.3%	32,275	91.4%	

速報値

令和8年

期 間	R 3	R 4	R 5	R 6	R 7	過去5年 平均	R 8	R 8	R 8	R 8	期 間	
	三川	三川	三川	三川	三川		三川	賀茂	甲山	七社		
01	01-10	0	0	1	2	8	2.2	4	1	2	0	01-10
	11-20	2	4	16	9	0	6.2	1	0	0	0	01 11-20
	21-31	36	6	5	18	0	13.0	0	0	0	0	01 21-31
02	01-10	12	2	5	32	28	15.8	6	0	2	1	01-10
	11-20	21	2	25	11	4	12.6	6	5	5	4	02 11-20
	21-28	10	2	0	50	2	12.8	55	49	54	49	02 21-28
03	01-10	27	16	5	20	58	25.2	30	26	25	23	01-10
	11-20	10	42	34	32	28	29.2	11	9	10	10	03 11-20
	21-31	28	31	17	79	30	37.0	42	50	41	20	03 21-31
04	01-10	15	0	76	74	20	37.0	71	74	77	59	01-10
	11-20	24	80	54	2	31	38.2	33	30	30	28	04 11-20
	21-30	61	82	93	67	16	63.8	89	96	89	90	04 21-30
05	01-10	20	0	143	21	58	48.4	16	19	18	18	01-10
	11-20	104	34	36	98	19	58.2	0	3	3	0	05 11-20
	21-31	36	3	56	77	0	34.4	0	0	24	24	05 21-31
06	01-10	44	51	77	50	68	58.0					01-10
	11-20	70	20	19	63	19	38.2					06 11-20
	21-30	28	20	81	121	52	60.4					06 21-30
07	01-10	133	24	208	164	0	105.8					01-10
	11-20	77	145	14	62	46	68.8					07 11-20
	21-31	0	5	10	62	0	15.4					07 21-31
08	01-10	60	5	11	14	127	43.4					01-10
	11-20	450	135	11	10	44	130.0					08 11-20
	21-31	5	26	31	84	8	30.8					08 21-31
09	01-10	165	22	15	1	51	50.8					01-10
	11-20	55	133	27	36	61	62.4					09 11-20
	21-30	1	34	3	36	68	28.4					09 21-30
10	01-10	0	19	13	84	48	32.8					01-10
	11-20	3	0	4	35	23	13.0					10 11-20
	21-31	15	0	9	37	29	18.0					10 21-31
11	01-10	42	2	6	151	11	42.4					01-10
	11-20	0	5	18	0	0	4.6					11 11-20
	21-30	47	30	3	15	3	19.6					11 21-30
12	01-10	0	0	5	1	0	1.2					01-10
	11-20	14	1	36	3	12	13.2					12 11-20
	21-31	1	13	4	1	9	5.6					12 21-31
合計	1,616	994	1,171	1,622	981	1,277	364	362	380	326	合計	

