

平成 24 年

# 人口動態統計年報

第 41 号

広島県



# ま え が き

この度、平成24年人口動態統計年報第41号を公表することになりました。

この年報は、人口動態調査結果から本県の人口動態事象を収録し、これに若干の解説を加えて編さんしたものです。

少子・高齢化の急速な進展や県民ニーズの多様化・高度化等、保健医療福祉分野を取り巻く環境はめまぐるしく変動しており、これらに的確に対応するためには、出生や死亡、婚姻等、社会動態の基礎的事項を調査する人口動態統計の重要性はますます高くなっています。

行政施策検討の基礎資料として、また学術研究など広範な分野において、本書を有効に御活用いただければ幸いです。

平成26年1月

広島県健康福祉局長

笠松 淳也



# 凡 例

- 1 この年報は、昭和47年を第1号とする第41号の人口動態統計年報である。  
なお、これ以前については衛生統計年報に掲載されている。
- 2 本書の資料については、
  - (1) 広島県分については、一部を除き厚生労働省の人口動態調査結果を基に、本県で集計した。
  - (2) 全国、他都道府県については、厚生労働省大臣官房統計情報部「平成24年人口動態統計（確定数）の概況」によった。
- 3 資料の観察期間は、平成24年中（1月～12月）である。
- 4 地域は、住所地によって区分している。（届出地や事件発生地ではない。）
- 5 誘導値の算出方法、特殊な用語の定義については、「利用者のために」に掲載した。
- 6 基礎人口は、特に注記のない限り、「住民基本台帳人口」（平成24年3月31日現在）を用いた。  
なお、広島県（総数）、広島市（総数）及び全国・他都道府県の人口動態諸率算出に用いた人口は、「平成24年10月1日現在推計人口（総務省統計局）」である。
- 7 保健所管轄区域及び保健医療圏域は、平成24年10月1日現在のものを用いた。
- 8 統計表の符号は次のとおりである。
  - 計数のない場合      ・ 統計項目のあり得ない場合
  - … 計数不明の場合      0.0 単位の2分の1未満の場合

問い合わせ先

広島県健康福祉局  
健康福祉総務課  
管理グループ  
Tel: 082-513-3030



# 目 次

## ま え が き

広島県保健医療圏域図 .....	1
保健医療圏域の概要 .....	2
利用者のために .....	3

## 人口動態の概要

1 概 要 .....	11
2 出 生 .....	12
(1) 出生の動向 .....	12
(2) 出生順位別にみた出生 .....	12
(3) 母親の年齢別にみた出生 .....	13
(4) 体重別にみた出生 .....	14
(5) 地域別にみた出生 .....	15
3 死 亡 .....	15
(1) 死亡の動向 .....	15
(2) 地域別にみた死亡 .....	16
(3) 場所別にみた死亡 .....	16
(4) 性・年齢階級別にみた死亡 .....	17
(5) 死因の動向 .....	18
(6) 年齢別にみた死因 .....	19
(7) 三大死因及び脳血管疾患 .....	19
4 人口の自然増加 .....	25
5 乳児死亡 .....	26
(1) 乳児死亡の動向 .....	26
(2) 地域別にみた乳児死亡 .....	29
6 死 産 .....	29
(1) 死産の動向 .....	29
(2) 地域別にみた死産 .....	30
(3) 妊娠期間別にみた死産 .....	30

7	周産期死亡	31
(1)	周産期死亡の動向	31
(2)	地域別にみた周産期死亡	31
8	婚姻	32
(1)	婚姻の動向	32
(2)	地域別にみた婚姻	32
(3)	平均初婚年齢	33
9	離婚	34
(1)	離婚の動向	34
(2)	地域別にみた離婚	34
(3)	同居期間・種類別にみた離婚	35

## 統計表

### I 人口動態

#### 人口動態総覧

1	人口動態総覧・実数，年次別	39
2	人口動態総覧（全国，広島県）・率，年次別	40
3	人口動態総覧・実数，保健医療圏・保健所・市町別	42
4	人口動態総覧・率，保健医療圏・保健所・市町別	44

#### 出生

5	出生児数，性・月・保健所別	46
6	出生児数，出生順位・性・保健所別	50
7	出生児数，母の年齢（5歳階級）・保健医療圏・保健所・市町別	52
8	出生児数，母の年齢（各歳）・出生順位・性別	54
9	出生児数，体重・性・保健所別	56

#### 死亡

10	死亡者数，性・月・保健所別	59
11	死亡者数，性・年齢（5歳階級）・保健医療圏・保健所・市町別	62
12	死亡者数，死亡の場所・保健医療圏・保健所・市町別	68



## 死 因

13	死亡者数, 死因(死因分類)・性・保健所別	70
14	死亡者数, 選択死因・性・保健医療圏・保健所・市町別	88
15	死亡者数, 率, 主要死因・年次別	94
16	死亡者数, 選択死因・性・年齢(5歳階級)別	96
17	死亡者数, 死因(死因分類)・性・年齢(5歳階級)別	100

### 乳児(1歳未満)死亡

18	乳児(1歳未満)死亡者数, 月・保健所別	114
19	乳児(1歳未満)死亡者数, 生存期間・保健所別	115
20	乳児(1歳未満)死亡者数, 死因(乳児死因簡単分類)・生存期間別	116

## 死 産

21	死産胎数, 月・保健所別	118
22	死産胎数, 自然一人工・妊娠期間・母の年齢別	119
23	死産胎数, 自然一人工・妊娠期間・保健所別	120

## 婚姻と離婚

24	婚姻件数, 月・保健所別	122
25	平均初婚年齢, 初婚者数, 夫(妻)の届出時の年齢(5歳階級)・仕事別	123
26	離婚件数, 月・保健所別	124

## II 標準化死亡比

1	標準化死亡比, 選択死因・性・保健医療圏・保健所・市町別	128
2	実死亡数, 選択死因・性・保健医療圏・保健所・市町別	140
3	期待死亡数, 選択死因・性・保健医療圏・保健所・市町別	152

## 付 録

1	年次別出生率及び死亡率(人口千対), 都道府県別	167
2	死亡者数・率(全国), 主要死因・年次別	168
3	人口動態総覧, 都道府県・19大都市別	170
4	国勢調査人口, 都道府県・年次別	174
5	特殊・合計特殊出生率, 年次別	175
6	特殊・年齢調整死亡率, 年次別	175

7	年齢調整死亡率, 選択死因・年次別 .....	176
8	住民基本台帳人口・実数, 性・年齢(5歳階級)・保健医療圏・保健所・市町別 .....	178
9	住民基本台帳人口・率, 性・年齢(5歳階級)・保健医療圏・保健所・市町別 .....	184

# 広島県二次保健医療圏域図

二次保健医療圏

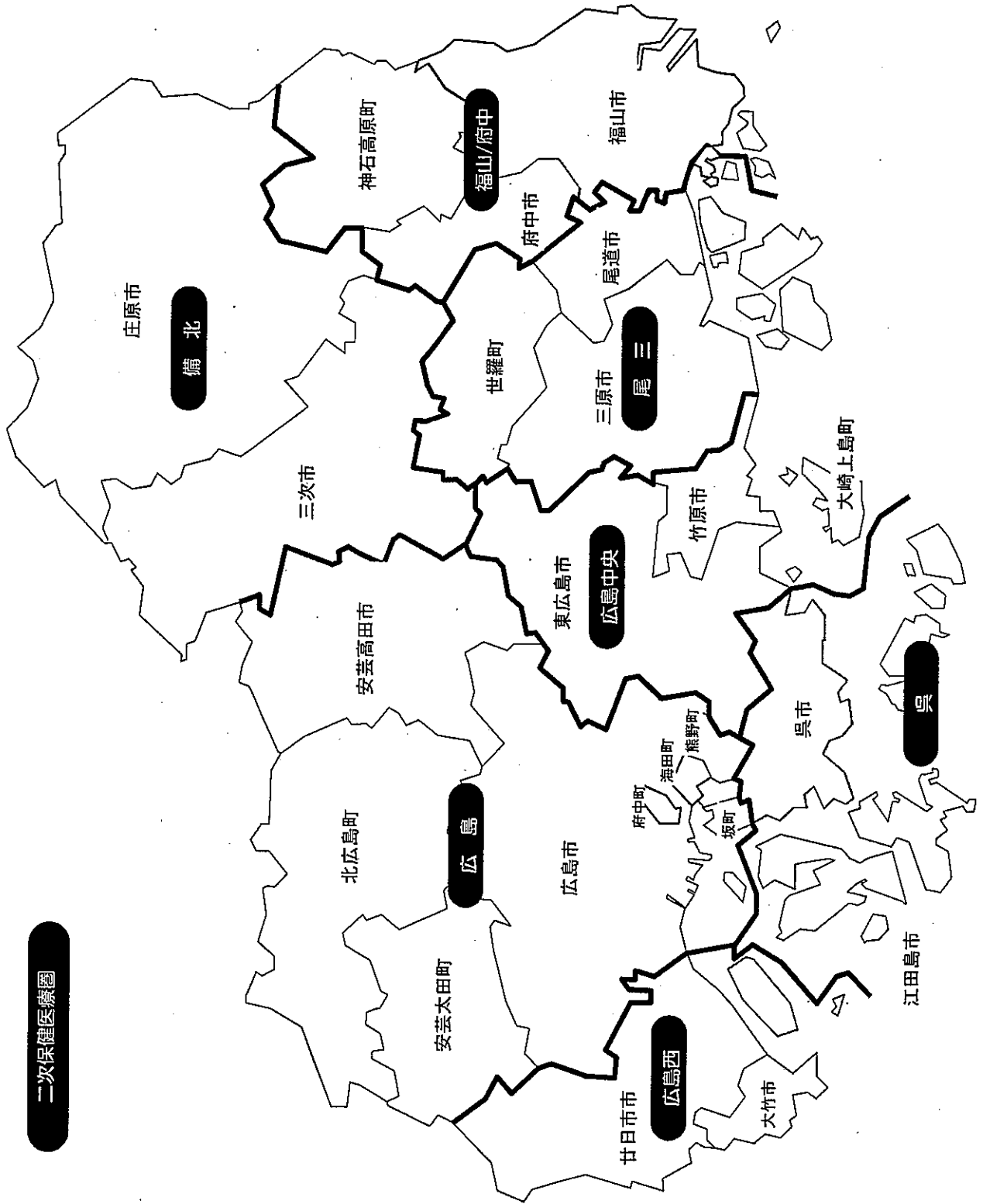

## 保 健 医 療 圏 域 の 概 要

(平成24年10月1日現在)

圏 域 名	構成市町数	圏域人口 (22.10.1) 人	圏域面積 (24.10.1) Km <sup>2</sup> ※	構成市町名
広島二次 保健医療圏	8 (2市6町)	1,309,466	1,967.45	広島市, 安芸高田市, 府中町, 海田町, 熊野町, 坂町, 安芸太田町, 北広島町
広島西二次 保健医療圏	2 (2市)	141,035	567.93	大竹市, 廿日市市
呉 二 次 保健医療圏	2 (2市)	264,270	454.84	呉市, 江田島市
広島中央二次 保健医療圏	3 (2市1町)	220,175	796.92	東広島市, 竹原市, 大崎上島町
尾 三 二 次 保健医療圏	3 (2市1町)	259,355	1,034.35	三原市, 尾道市, 世羅町
福山・府中二次 保健医療圏	3 (2市1町)	496,163	1,095.66	福山市, 府中市, 神石高原町
備 北 二 次 保健医療圏	2 (2市)	95,899	※ 1,246.60	三次市, 庄原市
境界未定分			1,315.98	三次市, 安芸高田市
計	23 (14市9町)	2,786,363	8,479.73	

資料 総務省統計局「平成22年国勢調査」(年齢不詳を除く日本人人口), 国土交通省国土地理院「平成24年全国都道府県市区町村別面積調」(※安芸高田市, 三次市については, 境界未定部分があるため, 2市の合計面積を示した。なお, この面積は, 各保健医療圏の合計には含まれない。)

# 利用者のために

- 1 人口に関する調査には、主なものとして国勢調査、人口動態調査及び人口移動調査がある。この年報は、人口動態調査から、日本人の日本における平成24年中に発生した事象を住所地によって集計したものである。

基礎人口は、住民基本台帳人口（平成24年3月31日現在）である。

なお、広島県（総数）及び広島市（総数）については、平成24年10月1日現在推計日本人人口（総務省統計局）を用いた。

## 2 用語の解説

人口千対 人口千人あたりの数に直したものをいう。

自然増加 出生数から死亡数を減じたものをいう。

乳児死亡 生後1年未満の死亡をいう。

新生児死亡 生後4週未満の死亡をいう。

早期新生児死亡 生後1週未満の死亡をいう。

死産 妊娠満12週（妊娠第4月）以後の死児の出産をいい、死児とは、出産後において心臓搏動、随意筋の運動及び呼吸のいずれも認めないものをいう。

自然死産と人工死産 人工死産とは、胎児の母体内生存が確実であるときに、人工的処置（胎児又は付属物に対する措置及び陣痛促進剤の使用）を加えたことにより死産に至った場合をいい、それ以外はすべて自然死産とする。

なお、人工的処置を加えた場合でも、次のものは自然死産とする。

(1) 胎児を出生させることを目的とした場合

(2) 母体内の胎児が生死不明か、又は死亡している場合

死産統計を観察する場合、次の沿革を考慮する必要がある。

昭和23年以降：優生保護法の施行により、人工妊娠中絶の中で、妊娠第4月以降のものも人工死産に含まれることになった。

昭和24年以降：優生保護法の改正により、人工妊娠中絶の理由に「経済的理由により母体の健康を著しく害するおそれのあるもの」も含まれることになった。

昭和27年以降：優生保護法の改正により、優生保護審査会の審査を廃止するなど、その手続きが簡素適正化され、優生保護法による指定医師は本人及び配偶者の同意を得て、要件に該当するものに対して、人工妊娠中絶を行うことができるようになった。

昭和43年以降：胎児を出生させる目的で人工的処置を加えたにも関わらず死産をした場合は、従来は人工死産であったが、自然死産として取り扱うこととなった。

昭和51年以降：優生保護法により人工妊娠中絶を実施することができる時期の基準は、従来、通常妊娠第8月未満とされてきたが、通常妊娠第7月未満となった。

昭和54年以降：「胎児が、母体外において、生命を保続することのできない時期」の基準を、従来の「通常妊娠第7月未満」から「通常妊娠満23週以前」に改めた。

平成3年以降：優生保護法により人工妊娠中絶を実施することができる時期の基準は、従来、「通常妊娠満23週以前」とされてきたが、「通常妊娠満22週未満」となった。

平成8年以降：らい予防法の廃止により、人工妊娠中絶の理由から「らい」の項目が削除された。（4月1日から）

優生保護法の一部改正により、法の名称が「母体保護法」に改められ、人工妊娠中絶の理由から、精神病、遺伝性疾患等の防止に係る規定が削除された。

（9月26日から）

周産期死亡 妊娠満22週以後の死産と早期新生児死亡を合わせたものをいう。  
 婚姻 人口動態でいう婚姻とは、市町村長が法律上有効なものとして婚姻届を受け付けた「法律婚」であり、事実婚は含まれていない。

選択死因 死因のうち、社会的に関心の高い死因をピックアップしたものをいう。

主要死因 死因のうち、死亡者の多い死因をピックアップしたものをいう。

3 各比率の算出方法は、次のとおりである。

$$\text{出生・死亡・自然増加・婚姻・離婚率} = \frac{\text{年間の事件数}}{\text{基礎人口}} \times 1,000$$

$$\text{乳児死亡・新生児死亡率} = \frac{\text{年間の事件数}}{\text{年間の出生数}} \times 1,000$$

$$\text{周産期死亡率} = \frac{\text{周産期死亡（妊娠満22週以後の死産＋生後1週未満の死亡）数}}{\text{出産（出生＋妊娠満22週以後の死産）数}} \times 1,000$$

$$\text{死産率} = \frac{\text{年間の死産数}}{\text{年間の出産数}} \times 1,000 \quad \text{出産数とは、出生数と死産数を加えたものである。}$$

$$\text{死因別死亡率} = \frac{\text{死因別死亡数}}{\text{基礎人口}} \times 100,000$$

$$\text{標準化死亡比} = \frac{\text{観察集団の全年齢死亡数}}{\left\{ \frac{\text{観察集団の年齢X歳（年齢階級）の人口} \times \text{基礎集団のその年齢X歳（年齢階級）の死亡率}}{\text{各年齢（年齢階級）についての総和}} \right\}} \times 100$$

$$\text{年齢調整死亡率（訂正死亡率）} = \frac{\left\{ \frac{\text{観察集団の年齢X歳（年齢階級）の死亡率} \times \text{基準人口集団のその年齢X歳（年齢階級）の人口}}{\text{各年齢（年齢階級）についての総和}} \right\}}{\text{基準人口集団の総数}} \times 1,000$$

$$\text{年齢階級別特殊出生率} = \frac{\text{母の年齢階級別出生児数}}{\text{年齢階級別女性人口}} \times 100,000$$

$$\text{年齢階級別特殊死亡率} = \frac{\text{年齢階級別死亡者数}}{\text{年齢階級別人口}} \times 100,000$$

$$\text{合計特殊出生率} = \left\{ \frac{\text{母の年齢別出生児数}}{\text{年齢別女性人口}} \right\} \text{の15歳から49歳までの総和}$$

4 死因分類は、総死亡については「人口動態統計用死因分類表」を使用し、乳児死亡については「人口動態統計用乳児死因簡単分類表」を使用している。

なお、平成7年から死因分類等の改正が行われており、統計の観察には注意が必要である。（次ページ「死因分類等の改正について」参照）

## 死因分類等の改正について

### 1 要 旨

人口動態統計では、原死因の分野に、WHO（世界保健機関）が制定した基本的な分類及びそれを日本用に整理・統合した各種の分類表が使用されている。これらの分類は、医学の進歩等に伴い、ほぼ10年ごとに修正されており、最新の分類は、平成2年の第43回WHO総会で採択された「疾病及び関連保健問題の国際統計分類第10回修正」（ICD-10）である。

このICD-10は、平成7年1月1日から我が国に導入されており、人口動態統計で用いる各種の死因分類表も全面的に改正されている。

平成7年の死因統計には、前年までと比較して大幅に変化しているもの（心疾患の減少、脳血管疾患の増加等）があるが、これらは、この死因分類等の改正によるところが大きいものと考えられる。平成7年の前後にわたる年次推移の観察に当たっては、このことに注意する必要がある。

### 2 死因分類の改正

本書では、「死因分類表」及び「選択死因分類表」を用いているが、これらは、従来の「簡単分類表」及び「特定死因分類表」に対応するものである。

「簡単分類表」（117項目）	→	「死因分類表」（130項目）
「特定死因分類表」（32項目）	→	「選択死因分類表」（34項目）

### 3 死亡診断書の改正

ICD-10の導入に伴い、死亡診断書の書式についても、全面的な改正が行われている。

死因統計に関係する主な改正点は、次のとおりである。

- (1) 原死因記入欄が1欄増設された。
- (2) 原死因記入欄に「疾患の終末期の状態としての心不全、呼吸不全等は書かないください。」との注意書が加えられた。

### 4 原死因選択ルールの明確化

死亡診断書に記載された複数の傷病名から原死因を一つ選び出すための準則が原死因選択ルールである。

ICD-10では、この原死因選択ルールが従来よりも明確化されている。このため、死亡診断書に複数の疾患が記載されている場合、従来までのルールによるものとは異なる疾患が原死因として選ばれることがある。

## 5 その他の改正

- (1) 周産期死亡の定義が、「妊娠満28週以後の死産＋生後1週未満の死亡」から「妊娠満22週以後の死産＋生後1週未満の死亡」に改められた。

また、周産期死亡率の算出方法も、「出生千対」から「出産(出生＋妊娠満22週以後の死産)千対」に改められた。

- (2) 母子保健法の改正に伴い、本書における「低体重児」の定義を、「2,500グラム以下」から「2,500グラム未満」に改めた。

## 6 死因分類等の改正が死因統計に与える影響

- (1) 心疾患による死亡数の減少

死亡診断書の原死因記入欄への注意書（「疾患の終末期の状態としての心不全，呼吸不全等は書かないでください。」）により，心不全の記入が減少し，心疾患による死亡数が大幅に減少した。

- (2) 脳血管疾患による死亡数の増加と肺炎による死亡数の減少

原死因選択ルールの明確化による。例えば、「肺炎」と「肺炎と因果関係の弱い脳出血」が死亡診断書に記載されていた場合，従来は「肺炎」を原死因としていたが，ICD-10では，肺炎に影響を与えた疾患として，「脳出血」を原死因とする。

- (3) 糖尿病による死亡数の増加

原死因選択ルールの明確化による。例えば，「慢性腎不全」と「慢性腎不全と因果関係の弱い糖尿病」が記載されていた場合，従来は「慢性腎不全」を原死因としていたが，ICD-10では，慢性腎不全を糖尿病の合併症とみて，「糖尿病性腎症」を原死因とする。

- (4) 肝硬変による死亡数の減少と肝の悪性新生物による死亡数の増加

原死因選択ルールの明確化による。例えば，「肝硬変」と「肝硬変と因果関係の弱い肝癌」が記載されていた場合，従来は「肝硬変」を原死因としていたが，ICD-10では，肝硬変より明確な疾患である肝癌が記載されているので，「肝癌」を原死因とする。

- (5) 悪性新生物の部位別死亡数の変化（胃，大腸の増加等）

原死因選択ルールの明確化による。ICD-10では，初めて転移部位リスト（骨，脳，肝，肺，リンパ節等）が示され，その他の部位との組み合わせでは，転移部位に原発性と判断する記載がない場合は，転移部位を原死因としなくなった。例えば，「胃癌」，「肺癌」の順に記載されていた場合，従来は「肺癌」を原死因としていたが，ICD-10では，肺は転移とみて，「胃癌」を原死因とする。



人口動態統計用死因分類表（死因分類と略称）

死因分類 コード	死 因	死因分類 コード	死 因
01000	感染症及び寄生虫症	09207	心不全
01100	腸管感染症	09208	その他
01200	結核	09300	脳血管疾患
01201	呼吸器結核	09301	くも膜下出血
01202	その他	09302	脳内出血
01300	敗血症	09303	脳梗塞
01400	ウイルス肝炎	09304	その他
01401	B型ウイルス肝炎	09400	大動脈瘤及び解離
01402	C型ウイルス肝炎	09500	その他
01403	その他	10000	呼吸器系の疾患
01500	ヒト免疫不全ウイルス [HIV] 病	10100	インフルエンザ
01600	その他	10200	肺炎
02000	新生物	10300	急性気管支炎
02100	悪性新生物	10400	慢性閉塞性肺疾患
02101	口唇、口腔及び咽頭	10500	喘息
02102	食道	10600	その他
02103	胃	11000	消化器系の疾患
02104	結腸	11100	胃潰瘍及び十二指腸潰瘍
02105	直腸S状結腸移行部及び直腸	11200	ヘルニア及び腸閉塞
02106	肝及び肝内胆管	11300	肝疾患
02107	胆のう及びその他の胆道	11301	肝硬変（アルコール性を除く）
02108	膵	11302	その他
02109	喉頭	11400	その他
02110	気管、気管支及び肺	12000	皮膚及び皮下組織の疾患
02111	皮膚	13000	筋骨格系及び結合組織の疾患
02112	乳房	14000	尿路器系の疾患
02113	子宮	14100	糸球体疾患及び腎尿管間質性疾患
02114	卵巣	14200	腎不全
02115	前立腺	14201	急性腎不全
02116	膀胱	14202	慢性腎不全
02117	中枢神経系	14203	詳細不明の腎不全
02118	悪性リンパ腫	14300	その他
02119	白血病	15000	妊娠、分娩及び産じょく
02120	その他のリンパ組織、造血組織 及び関連組織	16000	周産期に発生した病態
02121	その他	16100	妊娠期間及び胎児発育に関連する障害
02200	その他の新生物	16200	出産外傷
02201	中枢神経系	16300	周産期に特異的な呼吸障害及び 心血管障害
02202	中枢神経系を除く	16400	周産期に特異的な感染症
03000	血液及び造血器の疾患並びに免疫機構 の障害	16500	胎児及び新生児の出血性障害及び 血液障害
03100	貧血	16600	その他
03200	その他	17000	先天奇形、変形及び染色体異常
04000	内分泌、栄養及び代謝疾患	17100	神経系の先天奇形
04100	糖尿病	17200	循環器系の先天奇形
04200	その他	17201	心臓の先天奇形
05000	精神及び行動の障害	17202	その他
05100	血管性及び詳細不明の痴呆	17300	消化器系の先天奇形
05200	その他	17400	その他の先天奇形及び変形
06000	神経系の疾患	17500	染色体異常、他に分類されないもの
06100	髄膜炎	18000	症状、徴候及び異常臨床所見・異常 検査所見で他に分類されないもの
06200	脊髄性筋萎縮症及び関連症候群	18100	老衰
06300	パーキンソン病	18200	乳幼児突然死症候群
06400	アルツハイマー病	18300	その他
06500	その他	20000	傷病及び死亡の外因
07000	眼及び付属器の疾患	20100	不慮の事故
08000	耳及び乳様突起の疾患	20101	交通事故
09000	循環器系の疾患	20102	転倒・転落
09100	高血圧性疾患	20103	不慮の溺死及び溺水
09101	高血圧性心疾患及び心腎疾患	20104	不慮の窒息
09102	その他	20105	煙、火及び火炎への曝露
09200	心疾患（高血圧性を除く）	20106	有害物質による不慮の中毒及び 有害物質への曝露
09201	慢性リウマチ性心疾患	20107	その他
09202	急性心筋梗塞	20200	自殺
09203	その他の虚血性心疾患	20300	他殺
09204	慢性非リウマチ性心内膜疾患	20400	その他
09205	心筋症		
09206	不整脈及び伝導障害		

人口動態統計用乳児死因簡単分類表

乳児死因 簡単分類 コード	死 因	乳児死因 簡単分類 コード	死 因
Ba01	腸管感染症	Ba31	新生児の細菌性敗血症
Ba02	敗血症	Ba32	その他の周産期に特異的な感染症
Ba03	麻疹	Ba33	胎児及び新生児の出血性障害及び血液障害
Ba04	ウイルス肝炎	Ba34	その他の周産期に発生した病態
Ba05	その他の感染症及び寄生虫症	Ba35	先天奇形、変形及び染色体異常
Ba06	悪性新生物	Ba36	神経系の先天奇形
Ba07	白血病	Ba37	心臓の先天奇形
Ba08	その他の悪性新生物	Ba38	その他の循環器系の先天奇形
Ba09	その他の新生物	Ba39	呼吸器系の先天奇形
Ba10	栄養失調症及びその他の栄養欠乏症	Ba40	消化器系の先天奇形
Ba11	代謝障害	Ba41	筋骨格系の先天奇形及び変形
Ba12	髄膜炎	Ba42	その他の先天奇形及び変形
Ba13	脊髄性筋萎縮症及び関連症候群	Ba43	染色体異常、他に分類されないもの
Ba14	脳性麻痺	Ba44	乳幼児突然死症候群
Ba15	心疾患（高血圧性を除く）	Ba45	その他のすべての疾患
Ba16	脳血管疾患	Ba46	不慮の事故
Ba17	インフルエンザ	Ba47	交通事故
Ba18	肺炎	Ba48	転倒・転落
Ba19	喘息	Ba49	不慮の溺死及び溺水
Ba20	ヘルニア及び腸閉塞	Ba50	胃内容物の誤えん及び気道閉塞を生じた食物等の誤えん
Ba21	肝疾患	Ba51	その他の不慮の窒息
Ba22	腎不全	Ba52	煙、火及び火炎への曝露
Ba23	周産期に発生した病態	Ba53	有害物質による不慮の中毒及び有害物質への曝露
Ba24	妊娠期間及び胎児発育に関連する障害	Ba54	その他の不慮の事故
Ba25	出産外傷	Ba55	他 殺
Ba26	出生時仮死	Ba56	その他の外因
Ba27	新生児の呼吸窮迫		
Ba28	周産期に発生した肺出血		
Ba29	周産期に発生した心血管障害		
Ba30	その他の周産期に特異的な呼吸障害及び心血管障害		

※ Ba02「敗血症」には、Ba31「新生児の細菌性敗血症」を含まない。

# 人口動態の概要



# 人口動態の概要

## 1 概 要

平成24年の人口動態事象は、前年に比べて、出生、婚姻及び離婚は、実数、率ともに下回り、死亡は、実数、率ともに上回り、死産は、実数、率ともに下回った。

出生数は24,846人で、前年に比べて623人減少し、人口千対の出生率は8.8で前年より0.2低下した。

死亡数は29,273人で、前年に比べて665人増加し、人口千対の死亡率は10.4で前年より0.3上昇した。

死亡原因をみると、悪性新生物、心疾患、肺炎の三大死因が全死亡数の54.8%に達している。

乳児死亡数は57人で、前年より4人増加し、出生千対の乳児死亡率は2.3で前年より0.2上昇した。

周産期死亡数は100件で、前年より5件増加し、出産千対の周産期死亡率は4.0で前年より0.3上昇した。

死産胎数は526胎で、前年より79胎減少し、出産千対の死産率は20.7で前年より2.5低下した。

婚姻件数は14,668組で、前年より181組減少し、人口千対の婚姻率は5.2で前年より0.1低下した。

離婚件数は5,074組で、前年より59組減少し、人口千対の離婚率は1.80で前年より0.02低下した。

出生数から死亡数を引いた自然増加数は△4,427人で、8年連続で自然減少となった。

表1 主要人口動態指標の対前年比較

(単位:人,%)

項 目	実 数			率			平均発生間隔					
				広 島 県		全 国	平均発生間隔					
	平成24年	平成23年	対前年比	平成24年	平成23年	平成24年	平成24年			平成23年		
							時	分	秒	時	分	秒
出 生	24,846	25,469	97.6	8.8	9.0	8.2	0	21	12	0	20	38
死 亡	29,273	28,608	102.3	10.4	10.1	10.0	0	18	0	0	18	22
自 然 増 加	-4,427	-3,139		-1.6	-1.1	-1.7	1	59	3	2	47	26
死 産	526	605	86.9	20.7	23.2	23.4	16	41	58	14	28	45
自然死産	260	277	93.9	10.2	10.6	10.8	33	47	4	31	37	28
人工死産	266	328	81.1	10.5	12.6	12.6	33	1	21	26	42	26
婚 姻	14,668	14,849	98.8	5.2	5.3	5.3	0	35	55	0	35	23
離 婚	5,074	5,133	98.9	1.80	1.82	1.87	1	43	52	1	42	23
(再掲)												
乳 児 死 亡	57	53	107.5	2.3	2.1	2.2	154	6	18	165	16	58
新 生 児 死 亡	26	20	130.0	1.0	0.8	1.0	337	50	46	438	0	0
周 産 期 死 亡	100	95	105.3	4.0	3.7	4.0	87	50	24	92	12	37
満22週以後の死産	81	80	101.3	3.2	3.1	3.2	108	26	40	109	30	0
早期新生児死亡	19	15	126.7	0.8	0.6	0.8	462	18	56	584	0	0

## 2 出 生

### (1) 出生の動向

出生率は図1のとおり昭和48年から減少傾向を続けており、広島県は平成18年以降ほぼ横ばいで推移している。

また、全国と比べると、広島県の出生率は戦後一貫して低く推移してきたが、昭和46年から昭和53年の間は逆転した。昭和50年代半ばからほぼ全国と同水準で推移してきたが、平成2年以降は広島県が全国を上回って推移しており、平成24年については、広島県の出生率は、全国を0.6上回っている。

なお、出生性比（女100に対する男の出生数）は、104.9と前年より0.8上昇した。（39ページ参照）

図1 出生率の年次推移（率：人口千対）

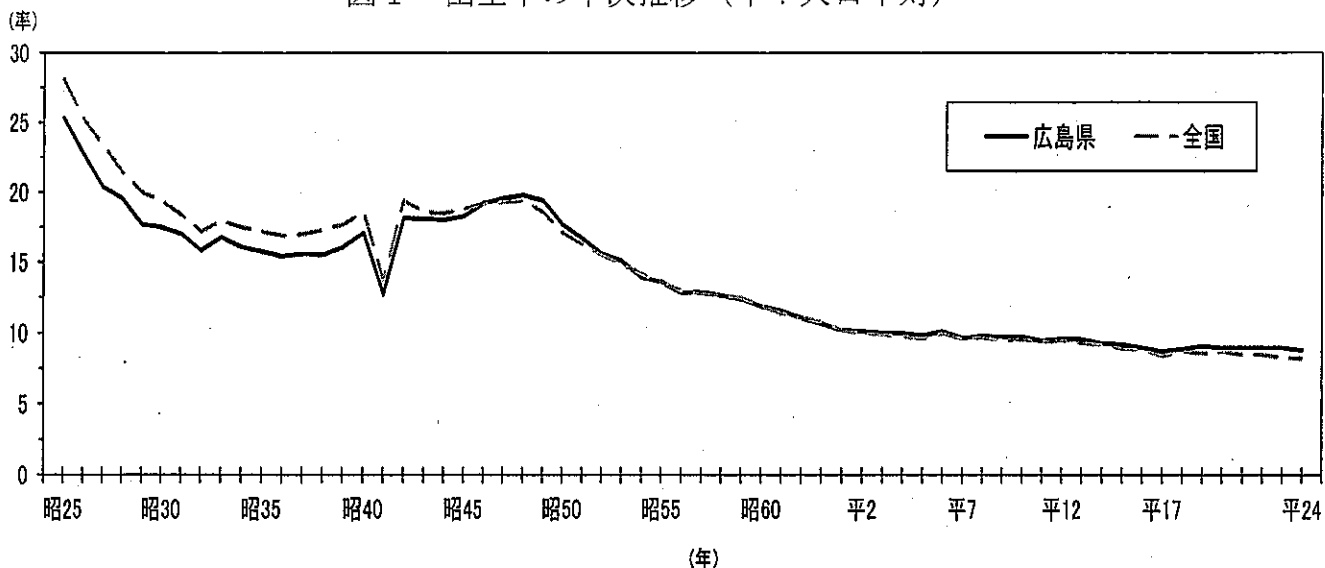

### (2) 出生順位別にみた出生

表2は出生順位別の出生割合を年次別に示したものである。昭和30年には第1子と第2子で全体の63.7%であったが、平成24年には82.6%となっている。第1子と第2子で占める出生割合は、低下傾向にあり、平成24年は前年より0.3減少した。なお、第3子の出生割合は4年連続で上昇した後、平成22年は減少に転じたが、平成23年から再び上昇し、平成24年は前年と同率の13.6%であった。

表2 出生順位別出生割合

		(単位 %)					
年次	総数	第1子	第2子	第3子	第4子	第5子以上	
昭和	30年	100.0	35.5	28.2	18.8	9.7	7.8
	35	100.0	44.3	34.6	13.9	4.2	3.0
	40	100.0	48.2	38.1	10.4	2.3	1.1
	45	100.0	46.4	39.8	11.5	1.7	0.6
	50	100.0	44.9	41.1	11.9	1.6	0.5
	55	100.0	41.7	41.1	14.8	1.8	0.5
平成	60	100.0	41.6	39.3	16.3	2.3	0.5
	2年	100.0	42.9	37.7	16.4	2.4	0.6
	7	100.0	47.5	36.2	13.4	2.3	0.6
	12	100.0	48.9	36.7	11.8	2.1	0.6
	13	100.0	48.4	37.0	12.1	2.0	0.6
	14	100.0	49.5	36.6	11.4	1.9	0.5
	15	100.0	47.9	38.1	11.3	2.0	0.6
	16	100.0	47.8	37.8	11.8	2.1	0.6
	17	100.0	47.7	38.0	11.7	2.0	0.6
	18	100.0	47.1	37.8	12.5	2.1	0.5
	19	100.0	46.5	37.7	13.2	2.1	0.6
	20	100.0	46.3	37.3	13.3	2.5	0.6
	21	100.0	47.1	36.5	13.4	2.4	0.7
	22	100.0	46.3	37.2	13.2	2.5	0.8
	23	100.0	45.6	37.3	13.6	2.7	0.8
	24	100.0	44.8	37.8	13.6	2.9	0.9

(3) 母親の年齢別にみた出生

出生児数を母親の年齢別にみると、表3のとおり30～34歳の母親による出生が34.5%ともっとも多い。近年の推移をみた場合、20歳代の母親による割合が低下傾向にある反面、30歳代の母親による割合が上昇傾向にある。

表3 母の年齢（5歳階級）別出生児数・割合、年次別

年次	総数	15歳未満	15～19	20～24	25～29	30～34	35～39	40～44	45～49	50歳以上	不詳
実 数 (人)											
昭和 40年	38,967	-	361	12,590	17,924	6,673	1,242	171	5	1	-
45	44,532	-	429	13,430	22,319	6,703	1,450	186	6	-	9
50	46,843	-	349	12,584	25,869	6,717	1,158	163	3	-	-
55	37,360	1	323	7,641	19,719	8,391	1,161	120	4	-	-
60	33,501	-	422	6,085	17,119	7,940	1,779	152	4	-	-
平成 2年	28,857	1	484	4,953	13,736	7,767	1,682	232	2	-	-
7	27,609	3	460	5,215	11,935	7,852	1,934	202	8	-	-
8	28,081	-	390	4,965	12,194	8,284	2,008	230	10	-	-
9	27,942	-	407	4,947	12,257	8,022	2,036	267	5	-	1
10	27,914	1	395	4,544	12,165	8,366	2,185	249	9	-	-
11	27,119	-	448	4,089	11,823	8,244	2,254	254	7	-	-
12	27,384	-	494	3,901	11,745	8,501	2,454	280	9	-	-
13	27,328	2	519	3,705	11,596	8,788	2,465	248	5	-	-
14	26,508	1	576	3,604	10,569	8,942	2,514	291	11	-	-
15	26,285	-	465	3,433	10,103	9,253	2,731	294	6	-	-
16	25,734	2	469	3,322	9,209	9,382	2,986	356	8	-	-
17	24,740	1	435	3,111	8,338	9,449	3,010	383	12	1	-
18	25,330	2	440	3,242	8,116	9,644	3,505	371	10	-	-
19	25,887	2	476	3,204	8,063	9,821	3,854	459	8	-	-
20	25,560	-	457	3,200	7,842	9,380	4,153	520	8	-	-
21	25,596	2	427	3,104	7,940	9,055	4,478	577	13	-	-
22	25,546	2	393	3,022	7,872	8,875	4,697	676	9	-	-
23	25,469	3	418	2,758	7,880	8,820	4,848	724	18	-	-
24	24,846	1	391	2,587	7,507	8,570	4,960	819	11	-	-
割 合 (%)											
昭和 40年	100.0	-	0.9	32.3	46.0	17.1	3.2	0.4	0.0	0.0	-
45	100.0	-	1.0	30.2	50.1	15.1	3.3	0.4	0.0	-	0.0
50	100.0	-	0.7	26.9	55.2	14.3	2.5	0.3	0.0	-	-
55	100.0	0.0	0.9	20.5	52.8	22.5	3.1	0.3	0.0	-	-
60	100.0	-	1.3	18.2	51.1	23.7	5.3	0.5	0.0	-	-
平成 2年	100.0	0.0	1.7	17.2	47.6	26.9	5.8	0.8	0.0	-	-
7	100.0	0.0	1.7	18.9	43.2	28.4	7.0	0.7	0.0	-	-
8	100.0	-	1.4	17.7	43.4	29.5	7.2	0.8	0.0	-	-
9	100.0	-	1.5	17.7	43.9	28.7	7.3	1.0	0.0	-	0.0
10	100.0	0.0	1.4	16.3	43.6	30.0	7.8	0.9	0.0	-	-
11	100.0	-	1.7	15.1	43.6	30.4	8.3	0.9	0.0	-	-
12	100.0	-	1.8	14.2	42.9	31.0	9.0	1.0	0.0	-	-
13	100.0	0.0	1.9	13.6	42.4	32.2	9.0	0.9	0.0	-	-
14	100.0	0.0	2.2	13.6	39.9	33.7	9.5	1.1	0.0	-	-
15	100.0	-	1.8	13.1	38.4	35.2	10.4	1.1	0.0	-	-
16	100.0	0.0	1.8	12.9	35.8	36.5	11.6	1.4	0.0	-	-
17	100.0	0.0	1.8	12.6	33.7	38.2	12.2	1.5	0.0	0.0	-
18	100.0	0.0	1.7	12.8	32.0	38.1	13.8	1.5	0.0	-	-
19	100.0	0.0	1.8	12.4	31.1	37.9	14.9	1.8	0.0	-	-
20	100.0	-	1.8	12.5	30.7	36.7	16.2	2.0	0.0	-	-
21	100.0	0.0	1.7	12.1	31.0	35.4	17.5	2.3	0.1	-	-
22	100.0	0.0	1.5	11.8	30.8	34.7	18.4	2.6	0.0	-	-
23	100.0	0.0	1.6	10.8	30.9	34.6	19.0	2.8	0.1	-	-
24	100.0	0.0	1.6	10.4	30.2	34.5	20.0	3.3	0.0	-	-

次に、一人の女性が一生のうちにどれだけ子どもを産むかを表す合計特殊出生率の年次推移は、図2のとおり、おおむね低下傾向にあったが、平成17年以降、広島県は6年続けて上昇していた。平成23年は減少に転じたが、平成24年は前年より0.01増加した。

なお、平成24年は、広島県は1.54、全国は1.41であった。

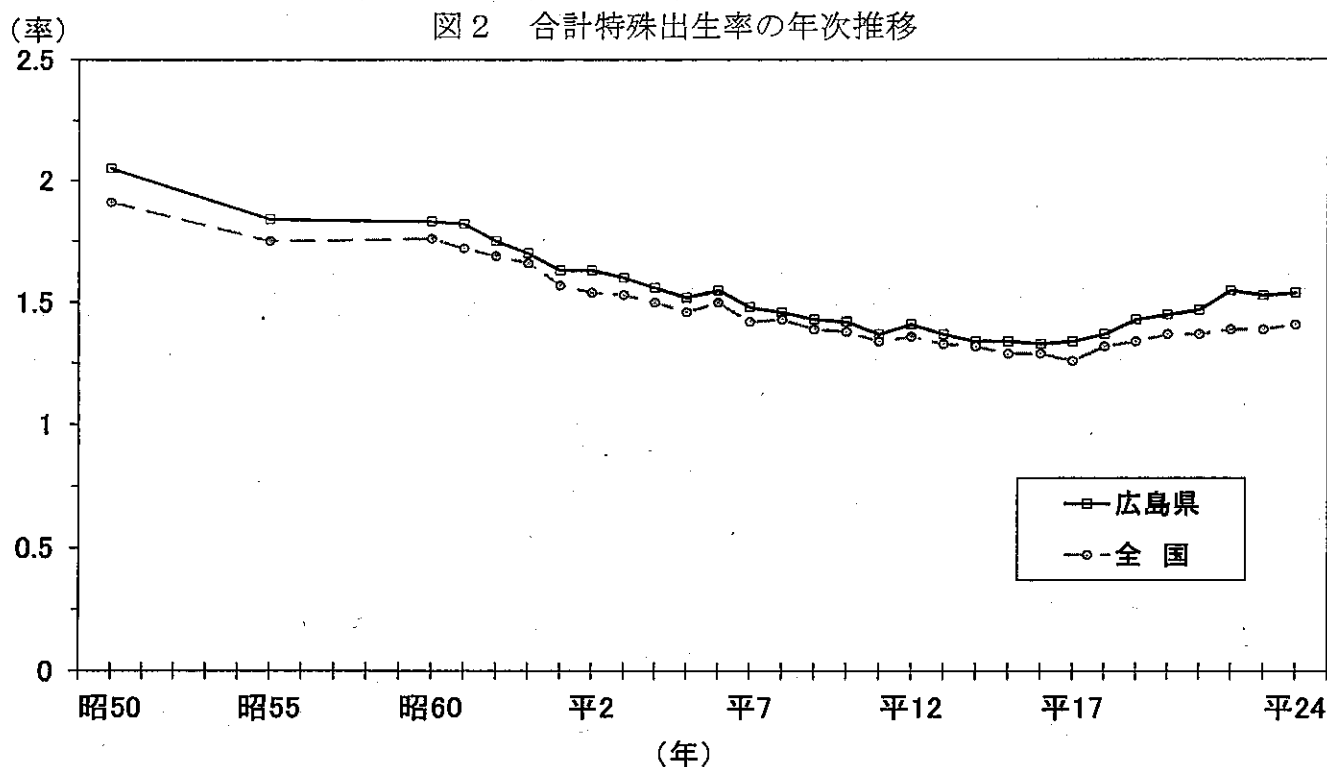

#### (4) 体重別にみた出生

表4は体重(0.5kg階級)別の出生割合及び平均体重を示したものである。これをみると、男は3.0kg以上3.5kg未満、女は2.5kg以上3.0kg未満の割合が最も多い。また、低体重児(体重2.5kg未満)の割合は男が8.5、女が10.8で、女がやや高い。

表4 出生児における体重別出生児の割合

体 重	男					女				
	20	21	22	23	24	20	21	22	23	24
総 数	100.0	100.0	100.0	100.0	100.0	100.0	100.0	100.0	100.0	100.0
1.0kg未満	0.3	0.2	0.3	0.3	0.3	0.3	0.2	0.3	0.3	0.3
1.0以上1.5未満	0.4	0.4	0.4	0.4	0.4	0.5	0.4	0.4	0.4	0.4
1.5 - 2.0	1.1	1.2	1.1	1.2	1.2	1.1	1.2	1.1	1.2	1.1
2.0 - 2.5	6.6	6.9	6.8	6.9	6.6	8.5	9.0	8.9	9.2	8.9
2.5 - 3.0	35.7	35.8	35.8	36.1	36.1	43.2	42.6	43.0	42.6	44.2
3.0 - 3.5	43.2	43.1	43.5	43.0	43.0	38.8	38.6	38.8	38.0	37.2
3.5 - 4.0	11.6	11.5	10.9	11.2	11.4	7.2	7.3	7.0	7.8	7.3
4.0 - 4.5	1.0	0.8	1.0	0.8	0.9	0.5	0.5	0.5	0.5	0.5
4.5 - 5.0	0.0	0.0	0.0	0.0	0.1	0.0	0.1	0.0	0.0	0.0
5.0kg以上	-	-	-	0.0	0.0	-	0.0	-	-	-
(再掲) 2.5kg未満	8.4	8.8	8.7	8.9	8.5	10.3	10.8	10.6	11.1	10.8
平均体重(kg)	3.04	3.03	3.03	3.03	3.03	2.96	2.96	2.95	2.96	2.95



(5) 地域別にみた出生

図3は平成24年の市町別出生率を示したものである。

最高は府中町の11.1, 最低は安芸太田町の4.7で, 9.1以上は広島市, 福山市等の3市3町となっている。

図3 市町別出生率 (率:人口千対)

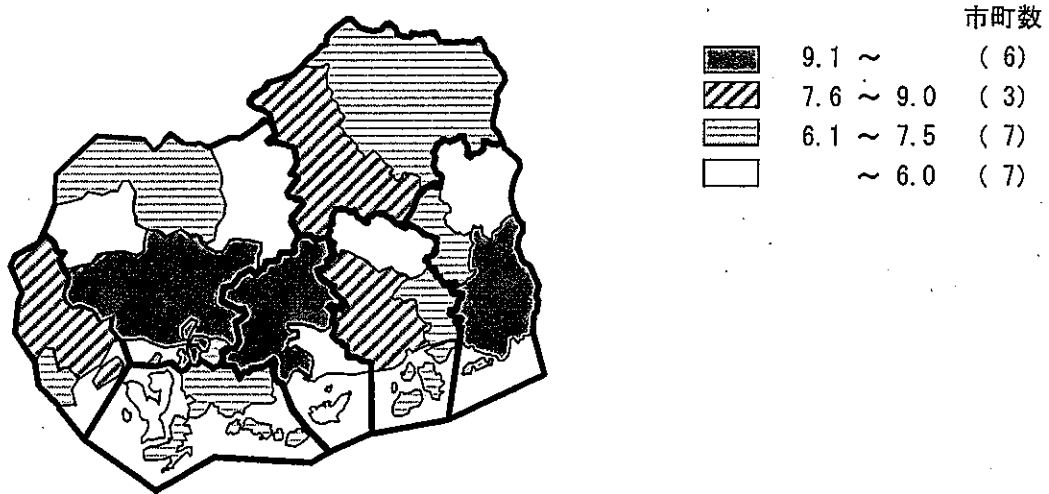

3 死 亡

(1) 死亡の動向

死亡の年次推移は図4にみられるとおりで, 戦後, 広島県, 全国とも死亡率は低下傾向を続けていたが, 昭和50年代後半以降上昇傾向に転じている。

なお, 昭和26年以降常に広島県が全国を上回って推移しており, 平成24年は, 広島県は10.4, 全国は10.0であった。

図4 死亡率の年次推移(率:人口千対)

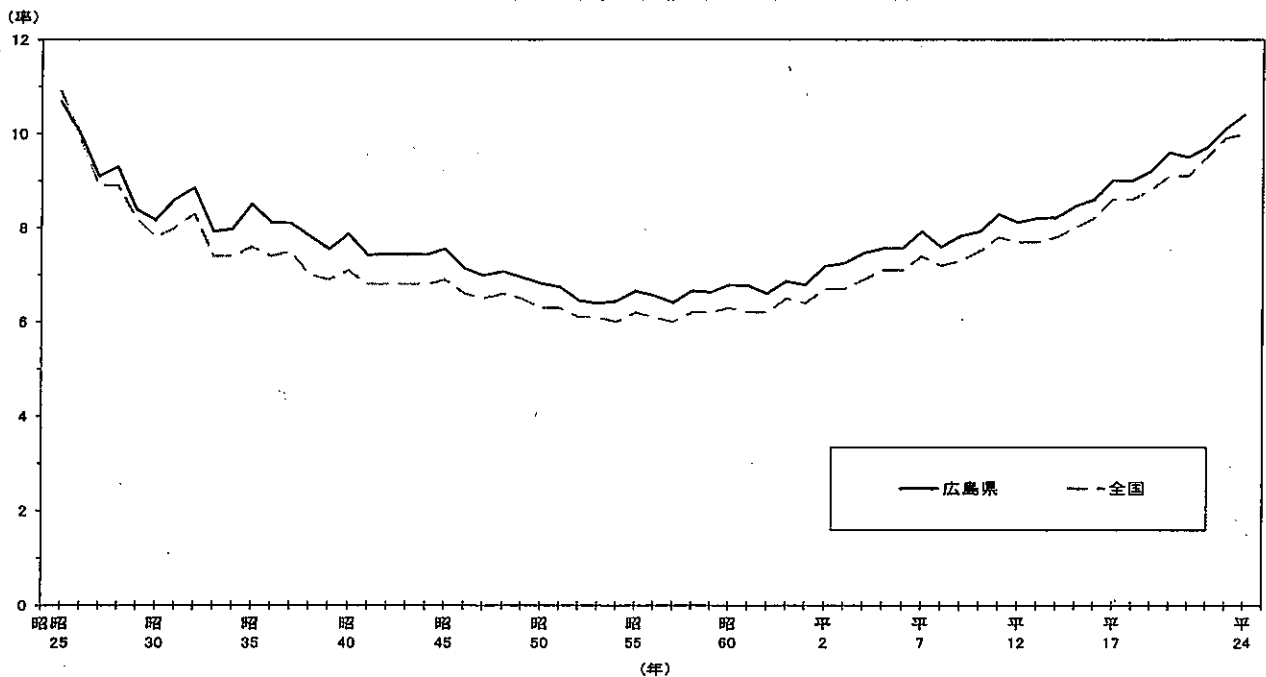

(2) 地域別にみた死亡

図5は、平成24年の市町別死亡率を示したものである。

最高は安芸太田町の22.4、最低は海田町の7.2で、8.0以下は広島市、府中町、海田町の1市2町となっている。

図5 市町別死亡率（率：人口千対）

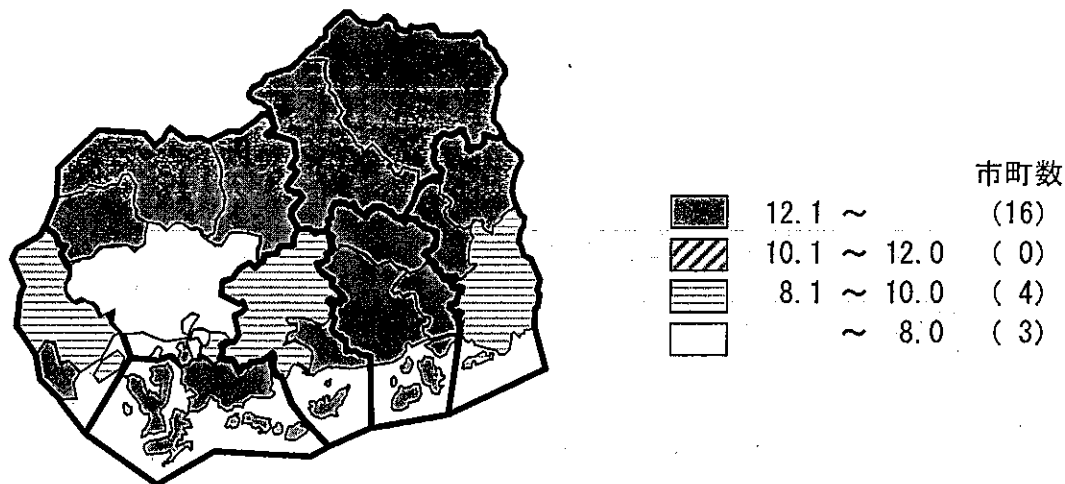

(3) 場所別にみた死亡

表5は死亡の場所別の割合を示したものである。昭和30年には自宅での死亡が78.6%で、病院での死亡は10.5%にすぎなかったが、昭和50年代前半を境に逆転し、平成24年には、75.3%が病院での死亡で、自宅での死亡は12.0%となっている。

表5 死亡の場所別死亡割合

		(単位%)						
年次		病院	診療所	老人保健施設	助産所	老人ホーム	自宅	その他
昭和	30年	10.5	2.3	・	0.0	・	78.6	8.5
	35	17.0	2.4	・	0.0	・	72.5	8.0
	40	22.9	3.6	・	0.1	・	66.5	7.0
	45	32.2	4.7	・	0.1	・	56.7	6.3
	50	39.6	5.2	・	0.0	・	48.4	6.7
	55	49.7	5.2	・	-	・	39.1	6.0
平成	60	59.2	5.8	・	0.0	・	29.7	5.3
	2年	67.6	4.6	0.0	-	・	23.8	4.0
	7	71.0	3.7	0.2	-	2.6	19.6	2.9
	8	72.0	3.5	0.2	-	2.5	19.0	2.7
	9	73.4	3.7	0.2	-	2.9	17.1	2.7
	10	73.9	3.5	0.3	-	2.9	16.7	2.8
	11	74.8	3.4	0.2	-	3.0	15.8	2.8
	12	75.9	3.3	0.4	-	3.3	14.4	2.6
	13	76.1	3.4	0.5	-	3.3	14.0	2.7
	14	76.9	3.1	0.5	0.0	3.5	13.4	2.6
	15	77.3	3.4	0.5	-	3.5	12.7	2.7
	16	77.6	3.4	0.5	-	3.2	12.5	2.8
	17	78.3	2.9	0.5	-	3.5	12.0	2.7
	18	77.5	2.8	0.7	-	3.7	12.5	2.8
	19	77.2	2.8	0.9	-	4.0	12.5	2.6
	20	77.1	2.8	1.0	-	4.3	12.2	2.5
	21	76.5	2.8	1.2	0.0	4.7	12.3	2.7
	22	76.4	2.6	1.3	0.0	5.1	11.9	2.6
23	75.8	2.7	1.5	-	5.3	12.3	2.4	
24	75.3	2.5	1.9	-	5.7	12.0	2.6	

注)平成7年から項目に老人ホームが加わった。

(4) 性・年齢階級別にみた死亡

図6, 図7は年齢階級の死亡率を示したものである。年齢階級別死亡率は10~14歳で最低であり, 以後加速度的に上昇している。

また, 男女比較では, 男は常に女を上回っている。

図6 年齢階級別死亡率の年次比較 (率: 人口千対)



図7 年齢階級別死亡率の男女比較 (率: 人口千対)



(5) 死因の動向

表6は平成24年の死亡について、死因順位の第10位までを示し、全国及び前年の状況と比較したものである。

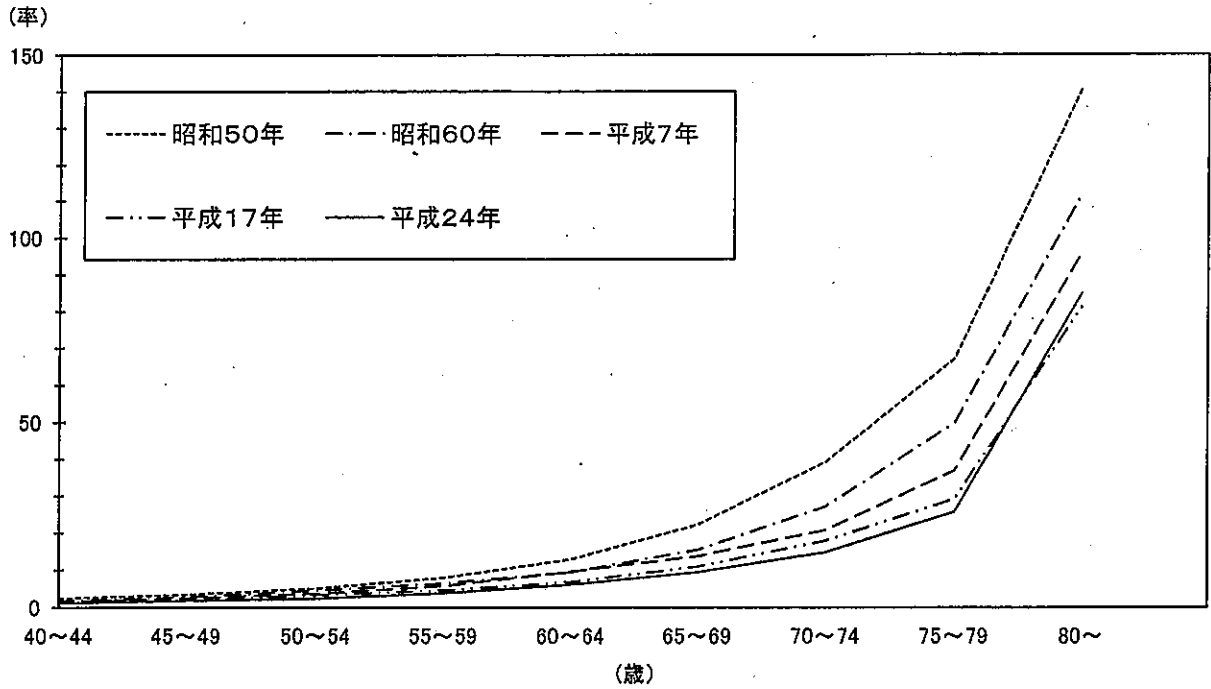
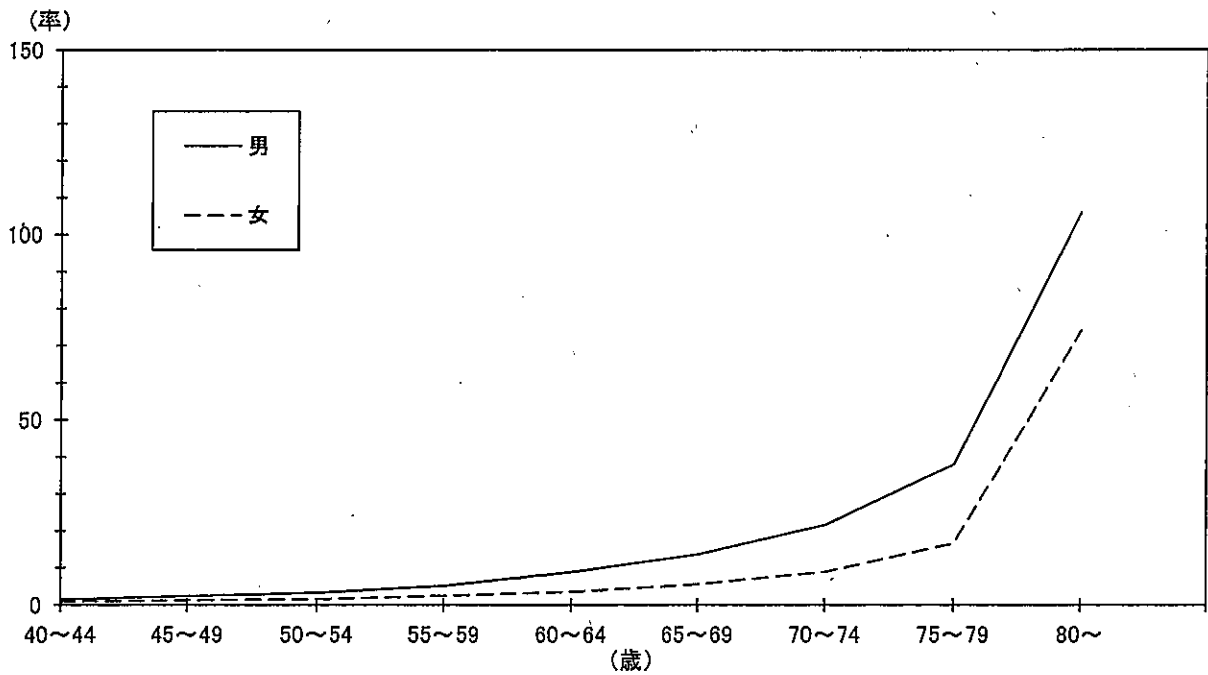
広島県における死因順位は、1位悪性新生物、2位心疾患、3位肺炎となっている。

表6 主要死因の対前年比較

死 因	平 成 24年			平 成 23年			全国の率(人口10万対)					
	順位	死亡者数 (人)	率 (人口10万対)	割合 (%)	順位	死亡者数 (人)	率 (人口10万対)	割合 (%)	順位	平成 24年	順位	平成 23年
総		29,273	1,039.2	100.0		28,608	1,013.0	100.0		997.5		993.1
悪性新生物	1	8,166	289.9	27.9	1	8,151	288.6	28.5	1	286.6	1	283.2
心疾患	2	4,925	174.8	16.8	2	4,770	168.9	16.7	2	157.9	2	154.5
肺炎	3	2,950	104.7	10.1	3	2,997	106.1	10.5	3	98.4	3	98.9
脳血管疾患	4	2,624	93.1	9.0	4	2,672	94.6	9.3	4	96.5	4	98.2
老衰	5	1,554	55.2	5.3	5	1,292	45.8	4.5	5	48.2	6	41.4
慮の事	6	1,041	37.0	3.6	6	1,010	35.8	3.5	6	32.6	5	47.1
不	7	647	23.0	2.2	7	661	23.4	2.3	8	19.9	8	19.4
自殺	8	579	20.6	2.0	8	553	19.6	1.9	7	21.0	7	22.9
慢性閉塞性肺疾患	9	378	13.4	1.3	9	418	14.8	1.5	9	13.0	9	13.2
肝疾患	10	370	13.1	1.3	10	355	12.6	1.2	10	12.7	10	13.0

図8、図9は主要死因の死亡率を年次別に示したものである。昭和25年までは、結核、肺炎が上位を占めていたが、昭和30年以降は悪性新生物、心疾患、脳血管疾患、肺炎が上位を占めている。

図8 主要死因の年次推移 (率：人口10万対)



図9 主要死因の年次比較（率：人口10万対）



(6) 年齢別にみた死因

図10は年齢別に死因の割合を示したものである。

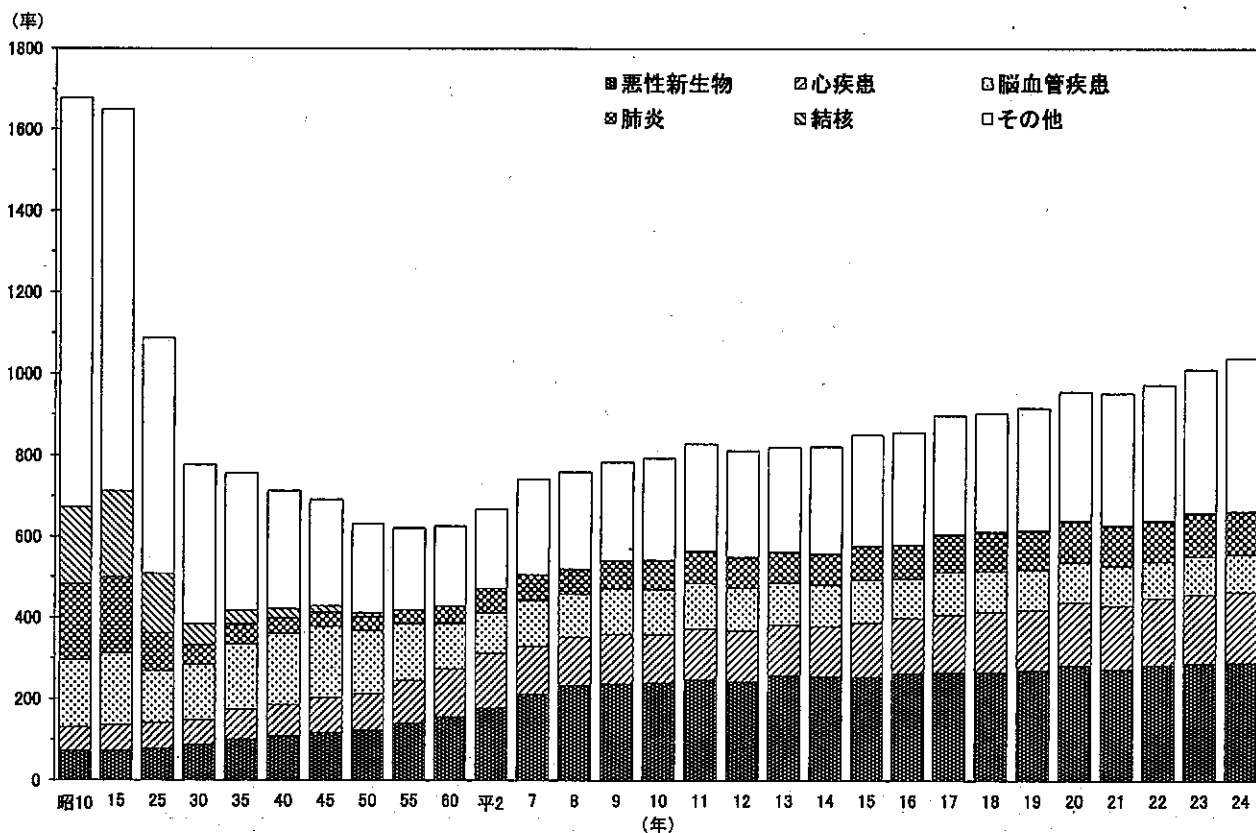
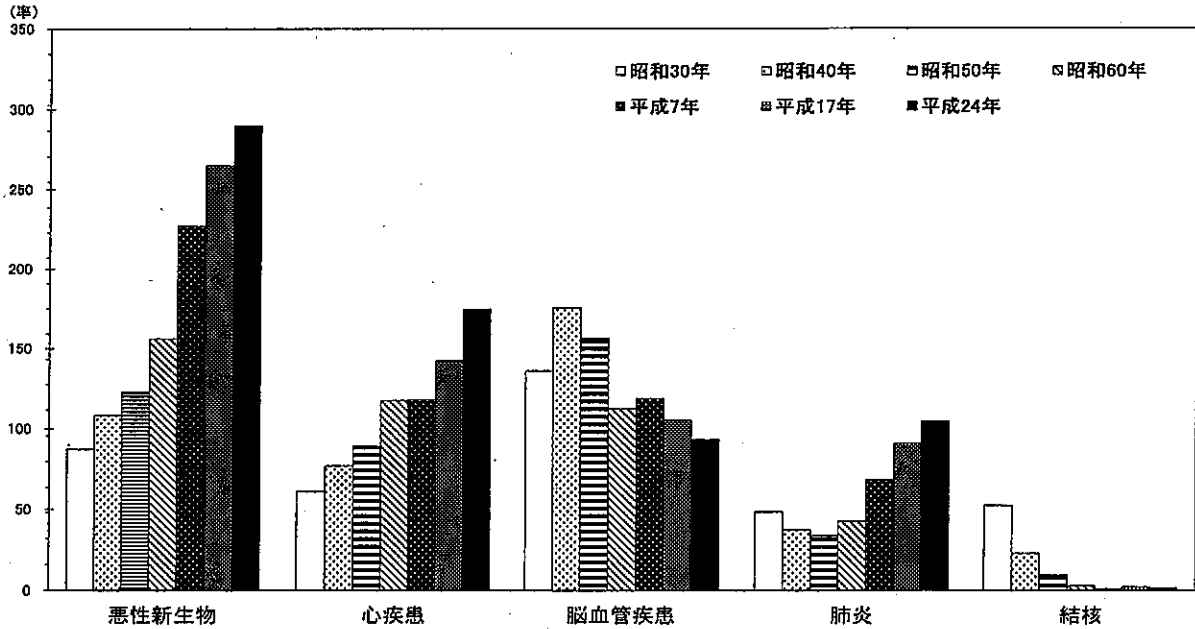
これを見ると、40～80歳代では悪性新生物による死亡が多く、また、加齢とともに心疾患、脳血管疾患、肺炎の死亡割合が増加している。20～30歳代は自殺による死亡割合が高く、20歳代では全体の43.9%、30歳代では全体の41.3%を占めている。

図10 年齢階級別死亡割合

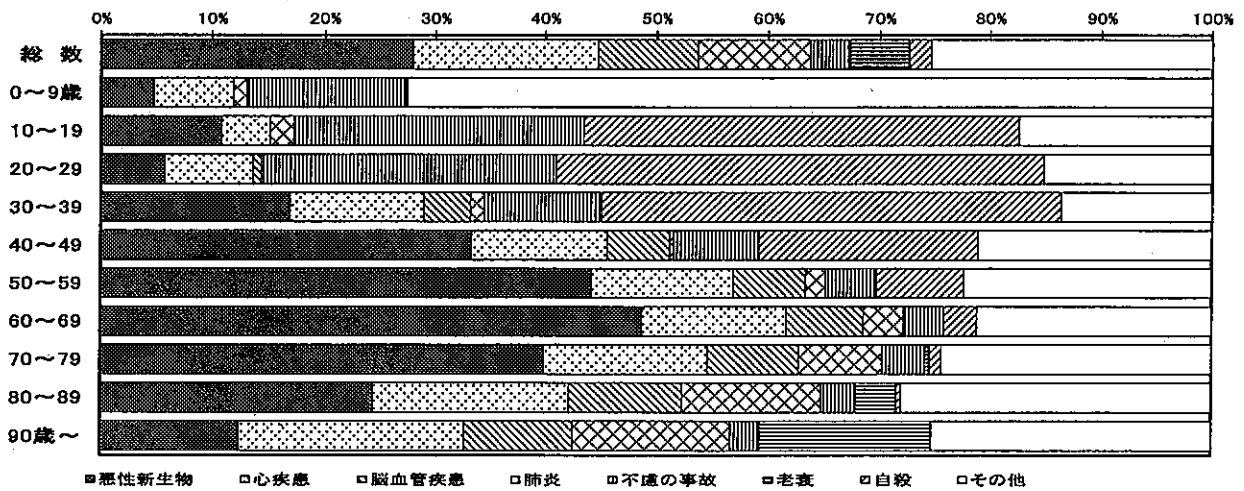

(7) 三大死因及び脳血管疾患

三大死因とは、悪性新生物、心疾患及び肺炎のことで、死因の最も大きな部分を占めるものであり、多くの都道府県で全死因の上位3位を占めている。

広島県では全死亡の54.8%を、全国では54.4%を占めている。広島県では、平成20年から、全国では平成23年から、肺炎が脳血管疾患を上回り、3位となった。

ア 悪性新生物

広島県の悪性新生物による死亡者数は、前年より15人増加して8,166人となった。(表6参照)

図11は悪性新生物の死亡率の年次推移を示したものである。なお、全国と比較した場合、広島県が常に上回って推移している。

図11 悪性新生物の年次別死亡率(率:人口1.0万対)



表7, 表8は悪性新生物を部位別・性別にみたもので、総数では死亡率の高いものから気管・気管支及び肺, 胃, 肝臓の順である。男女別では全体的に男の占める割合が大きい。

表7 悪性新生物死亡数・死亡割合, 部位・性別

部 位	総 数		男		女		部 位	総 数 (%)	男 (%)	女 (%)
	実数	%	実数	%	実数	%				
総 数	8,166	100.0	4,885	100.0	3,281	100.0	総 数	100.0	59.8	40.2
食 道	232	2.8	189	3.9	43	1.3	食 道	100.0	81.5	18.5
胃	1,095	13.4	719	14.7	376	11.5	胃	100.0	65.7	34.3
結 腸	668	8.2	350	7.2	318	9.7	結 腸	100.0	52.4	47.6
直 腸	297	3.6	179	3.7	118	3.6	直 腸	100.0	60.3	39.7
肝 臓	941	11.5	603	12.3	338	10.3	肝 臓	100.0	64.1	35.9
胆 嚢	389	4.8	203	4.2	186	5.7	胆 嚢	100.0	52.2	47.8
膵 臓	643	7.9	332	6.8	311	9.5	膵 臓	100.0	51.6	48.4
気管, 気管支及び肺	1,613	19.8	1,117	22.9	496	15.1	気管, 気管支及び肺	100.0	69.2	30.8
乳 房	275	3.4	2	0.0	273	8.3	乳 房	100.0	0.7	99.3
子 宮	114	1.4			114	3.5	子 宮	100.0		100.0
白 血 病	162	2.0	106	2.2	56	1.7	白 血 病	100.0	65.4	34.6
そ の 他	1,737	21.3	1,085	22.2	652	19.9	そ の 他	100.0	62.5	37.5

表8 悪性新生物死亡率，部位・性・年次別（率：人口10万対）

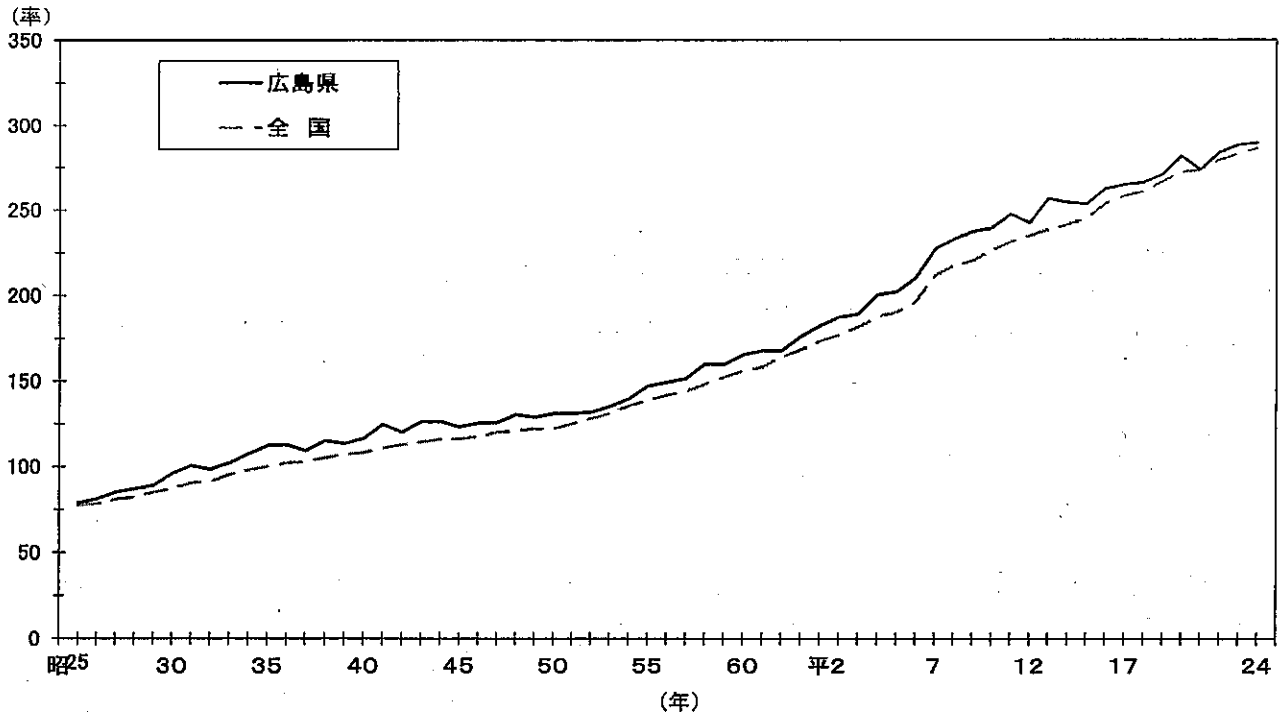
性・部位		昭和60年	平成2年	7年	12年	17年	18年	19年	20年	21年	22年	23年	24年
総 数	悪性新生物総数	165.6	187.5	227.2	242.8	265.0	266.3	271.0	281.9	273.7	284.2	289.4	289.9
	食道	4.4	5.5	6.5	6.5	8.1	8.3	8.6	7.4	7.4	8.2	9.7	8.2
	胃	41.7	37.2	42.0	39.6	37.8	39.1	39.1	38.5	37.6	39.4	40.2	38.9
	結腸	...	...	17.0	19.1	21.3	20.6	21.0	21.2	21.4	21.9	22.5	23.7
	直腸	7.6	7.5	7.8	8.9	9.9	11.0	9.5	11.0	9.3	10.2	11.3	10.5
	肝臓	22.6	30.3	38.0	39.2	38.1	37.7	38.2	36.9	33.2	38.4	35.5	33.4
	胆臓	...	...	9.2	10.9	12.4	12.7	11.6	12.8	12.9	11.5	13.1	13.8
	肺	8.4	10.9	12.7	14.4	18.9	18.8	19.8	20.7	20.3	23.2	23.2	22.8
	子宮	25.9	30.8	39.0	44.3	50.0	50.7	52.9	57.3	55.7	52.1	54.8	57.3
	卵巣	3.9	4.5	6.1	6.9	7.9	7.1	7.9	9.4	9.0	9.5	8.8	9.8
男	悪性新生物総数	201.8	232.5	287.7	311.5	332.7	332.8	332.5	348.5	336.8	348.5	356.1	359.2
	食道	6.9	9.3	10.7	11.4	13.9	13.8	15.1	13.0	12.6	13.9	17.1	13.9
	胃	52.7	46.6	55.0	53.2	51.5	51.1	49.8	49.5	50.5	52.7	53.4	52.9
	結腸	...	...	16.9	21.6	20.5	19.8	20.9	21.3	20.5	22.9	22.9	25.7
	直腸	8.9	9.9	10.2	11.6	13.0	14.9	11.6	14.3	11.5	12.7	13.8	13.2
	肝臓	33.8	46.7	57.0	57.2	52.8	53.3	50.7	51.8	45.4	51.8	47.4	44.3
	胆臓	...	...	8.8	11.1	12.6	12.7	9.8	12.8	13.3	11.6	12.8	14.9
	肺	9.9	11.1	13.8	15.3	20.2	18.6	21.9	21.5	20.8	24.8	26.0	24.4
	子宮	38.1	46.3	59.8	69.4	76.5	76.2	79.5	85.0	83.7	76.1	79.9	82.1
	卵巣	0.1	-	-	0.1	0.1	-	-	0.1	0.1	0.4	0.2	0.1
女	悪性新生物総数	131.3	145.0	170.2	178.4	201.7	204.1	213.5	219.8	214.8	224.1	227.0	225.2
	食道	1.9	2.0	2.4	1.8	2.6	3.1	2.5	2.2	2.5	2.9	2.7	3.0
	胃	31.3	28.4	29.7	26.9	24.9	27.8	29.1	28.2	25.6	27.0	27.9	25.8
	結腸	...	...	17.2	16.8	22.0	21.4	21.2	21.2	22.1	21.0	22.0	21.8
	直腸	6.3	5.2	5.6	6.4	7.1	7.4	7.6	7.8	7.2	7.8	8.9	8.1
	肝臓	11.9	14.8	20.1	22.3	24.3	23.0	26.5	22.9	21.9	25.9	24.4	23.2
	胆臓	...	...	9.5	10.7	12.2	12.7	13.4	12.8	12.5	11.3	13.4	12.8
	肺	7.1	10.8	11.6	13.5	17.7	19.0	17.8	20.0	19.8	21.6	20.6	21.3
	子宮	14.2	16.1	19.4	20.8	25.1	26.7	28.0	31.5	29.6	29.7	31.4	34.0
	卵巣	7.5	8.8	11.8	13.2	15.2	13.7	15.3	18.0	17.4	18.1	16.8	18.7
その他	悪性新生物総数	9.0	8.5	8.8	8.6	7.9	8.6	6.7	8.1	7.8	9.7	7.9	7.8
	食道	3.1	3.5	3.7	3.8	4.8	4.3	4.8	4.8	4.3	5.1	5.4	3.8
	胃	39.0	47.0	30.4	33.7	37.8	36.5	40.7	42.3	44.1	44.0	45.6	44.7
	結腸	...	...	...	...	...	...	...	...	...	...	...	...
	直腸	...	...	...	...	...	...	...	...	...	...	...	...
	肝臓	...	...	...	...	...	...	...	...	...	...	...	...
	胆臓	...	...	...	...	...	...	...	...	...	...	...	...
	肺	...	...	...	...	...	...	...	...	...	...	...	...
	子宮	...	...	...	...	...	...	...	...	...	...	...	...
	卵巣	...	...	...	...	...	...	...	...	...	...	...	...

注1) 総数の子宮の基礎人口は、女子人口である。

2) 死因分類等改正に伴い、平成7年から結腸、胆のうの項目を加えた。

### イ 心疾患

心疾患（慢性リウマチ性心疾患，心筋梗塞等の虚血性心疾患，心不全等をいう。高血圧性の心疾患は含まない。）による死亡者数は，前年より155人増加して4,925人となった。（表6参照）

図12は心疾患の死亡率の年次推移を示したものである。広島県の心疾患死亡率は昭和26年以降，一貫して全国値を上回っている。

（注：平成6年の大幅な低下は，平成7年1月施行の新しい死亡診断書における「死亡の原因欄には，疾患の終末期の状態としての心不全，呼吸不全等は書かないでください」という注意書きの施行前の周知の影響によるものと考えられる。）

図12 心疾患の年次別死亡率（率：人口10万対）



表9, 表10は、心疾患を病類・性別にみたものである。近年では、総数において女性の率の方が高く推移している。

表9 心疾患死亡率，病類・性・年次別（率：人口10万対）

性・病類		平成2年	7年	12年	17年	18年	19年	20年	21年	22年	23年	24年
総数	心疾患総数	140.8	118.0	125.3	142.4	148.0	148.0	155.5	156.5	165.6	168.9	174.8
	急性心筋梗塞	25.8	44.0	33.7	32.3	28.4	29.5	32.8	33.0	33.6	31.7	33.8
	その他の虚血性心疾患	16.8	16.4	14.4	20.7	33.3	37.5	39.4	39.1	40.0	41.3	42.6
	不整脈及び伝導障害	...	9.0	14.5	14.6	12.3	11.2	11.8	11.2	11.1	14.8	14.0
	心不全	85.8	36.4	50.7	61.9	60.2	56.2	57.4	60.5	66.9	67.0	69.2
	その他	12.4	12.1	12.0	12.8	13.9	13.5	14.0	12.6	13.9	14.2	15.3
男	心疾患総数	139.9	119.0	124.7	140.2	139.1	139.9	148.3	146.7	162.4	156.6	165.3
	急性心筋梗塞	28.2	48.2	38.3	36.1	30.9	31.8	37.0	37.4	37.5	35.2	37.6
	その他の虚血性心疾患	14.8	15.3	13.5	22.1	38.2	42.6	44.5	42.7	45.9	47.9	50.1
	不整脈及び伝導障害	...	9.4	15.3	14.5	10.8	10.8	11.2	8.9	10.3	13.4	14.6
	心不全	84.4	34.4	47.1	56.8	48.6	44.3	45.0	47.5	57.6	50.0	51.7
	その他	12.5	11.7	10.4	10.7	10.7	10.4	10.7	10.2	11.1	10.1	11.2
女	心疾患総数	141.7	117.0	125.9	144.4	156.3	155.5	162.3	165.6	168.5	180.5	183.7
	急性心筋梗塞	23.6	40.0	29.4	28.7	26.1	27.4	28.8	28.9	29.9	28.4	30.1
	その他の虚血性心疾患	18.6	17.5	15.2	19.4	28.8	32.7	34.7	35.7	34.5	35.1	35.5
	不整脈及び伝導障害	...	8.6	13.7	14.7	13.7	11.6	12.5	13.4	11.9	16.2	13.3
	心不全	87.1	38.3	54.1	66.7	71.0	67.4	69.1	72.7	75.6	82.9	85.6
	その他	12.4	12.6	13.5	14.9	16.9	16.4	17.1	15.0	16.5	18.1	19.2

表10 心疾患死亡数・死亡割合，病類・性別

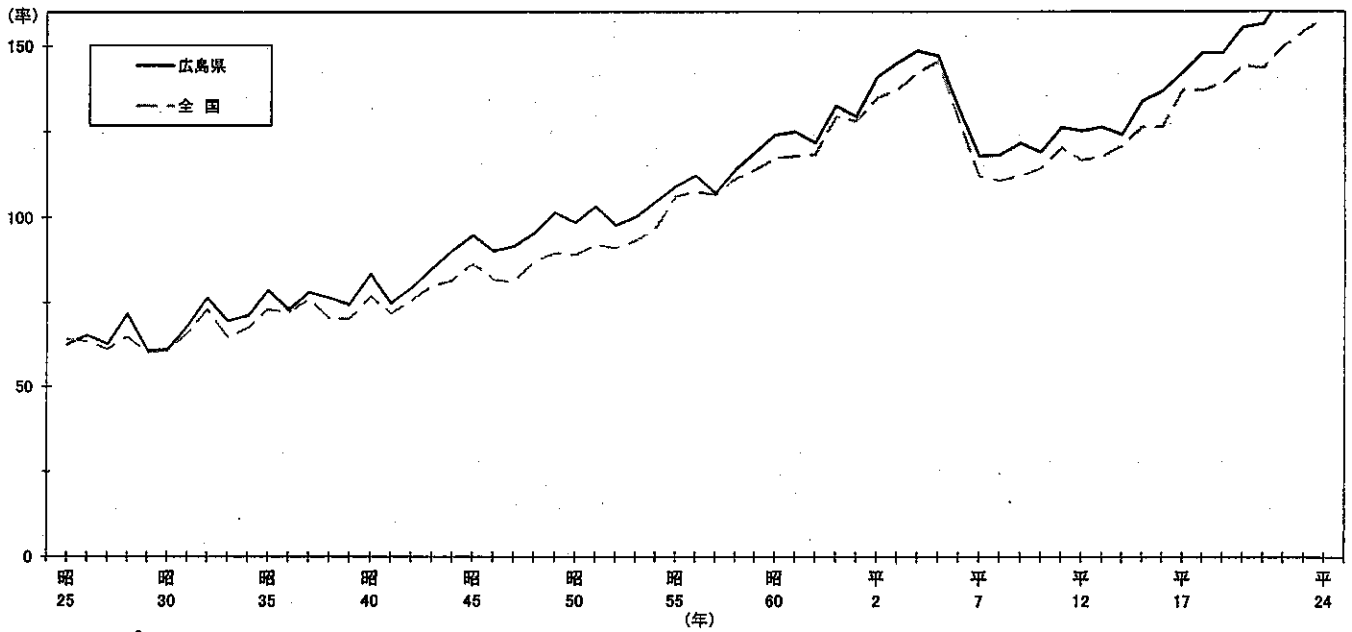
病類	総数		男		女		病類	総数 (%)	男 (%)	女 (%)
	実数	%	実数	%	実数	%				
総数	4,925	100.0	2,248	100.0	2,677	100.0	総数	100.0	45.6	54.4
急性心筋梗塞	951	19.3	512	22.8	439	16.4	急性心筋梗塞	100.0	53.8	46.2
その他の虚血性心疾患	1,199	24.3	682	30.3	517	19.3	その他の虚血性心疾患	100.0	56.9	43.1
不整脈及び伝導障害	393	8.0	199	8.9	194	7.2	不整脈及び伝導障害	100.0	50.6	49.4
心不全	1,950	39.6	703	31.3	1,247	46.6	心不全	100.0	36.1	63.9
その他	432	8.8	152	6.8	280	10.5	その他	100.0	35.2	64.8



ウ 肺炎

広島県の肺炎による死亡者数は、前年より47人減少して2,950人となった。(表6参照)

図13は肺炎の死亡率の年次推移を示したものである。全国と比較した場合、広島県の肺炎死亡率は昭和41年以降、一貫して全国値を上回っている。

図13 肺炎の年次別死亡率(率:人口10万対)



表11, 表12は肺炎を性別にみたもので、男女別では全体的に男の占める割合が大きい。

表11 肺炎死亡率, 性・年次別(率:人口10万対)

	平成2年	7年	12年	17年	18年	19年	20年	21年	22年	23年	24年
総数	59.2	68.3	73.7	91.1	94.8	95.0	101.0	98.1	99.2	106.1	104.7
男	71.3	77.6	80.7	100.3	102.1	106.7	105.8	107.8	110.2	117.3	115.4
女	47.8	59.5	67.1	82.5	87.9	84.1	96.7	89.1	89.0	95.8	94.7

表12 肺炎死亡数・死亡割合, 性別

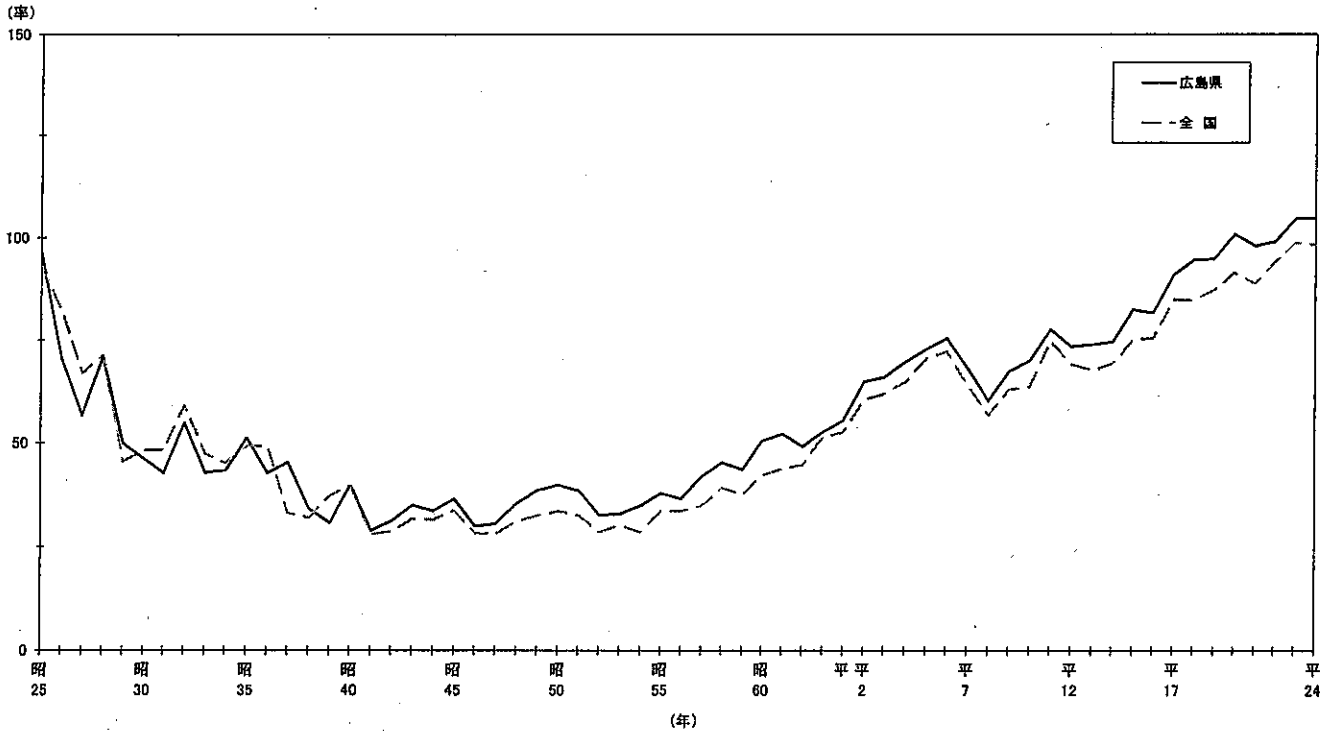
	総数		男		女	
	実数	%	実数	%	実数	%
総数	2,950	100.0	1,570	53.2	1,380	46.8

エ 脳血管疾患

脳血管疾患による死亡者数は、前年より48人減少して2,624人となった。(表6参照)

図14は脳血管疾患の死亡率の年次推移を示したものである。これをみると、上昇していた死亡率が昭和40年代前半を境に低下傾向に転じ、以降急激な低下傾向にあったが、平成7年には大きく増加している。(平成7年の急激な増加は、死因分類等の改正の影響があるものと考えられる。)

平成7年以降は再び低下傾向にあり、平成24年は、全国96.5、広島県93.1となった。

図14 脳血管疾患の年次別死亡率（率：人口10万対）



表13, 表14は, 脳血管疾患を病類・性別にみたものである。近年では, 総数において, 女性の方が高い傾向にある。

表13 脳血管疾患死亡率, 病類・性・年次別（率：人口10万対）

性・部位	病類	平成2年	7年	12年	15年	17年	18年	19年	20年	21年	22年	23年	24年
		総数	脳血管疾患総数	140.8	118.7	105.9	106.0	105.1	101.3	100.0	100.1	98.1	89.9
脳内出血	くも膜下出血	...	12.5	10.4	11.5	11.2	11.0	10.3	8.9	10.4	9.0	9.4	8.1
	脳内出血	25.4	30.3	26.1	25.9	27.8	27.3	26.6	26.6	26.8	26.5	26.9	26.6
	脳梗塞	53.9	68.6	66.4	65.7	63.4	60.4	60.8	62.2	58.4	51.6	55.4	55.9
	その他	22.9	7.3	3.1	2.8	2.8	2.7	2.3	2.4	2.5	2.8	3.0	2.6
男性	脳血管疾患総数	55.5	117.7	104.8	106.1	103.0	99.3	91.4	101.8	92.7	90.7	93.5	88.3
	くも膜下出血	...	9.4	7.8	9.0	8.8	7.6	7.2	7.5	7.2	8.2	7.1	5.7
	脳内出血	26.5	33.0	28.9	30.2	29.4	29.7	28.5	29.7	28.7	29.9	31.0	30.2
	脳梗塞	52.6	68.9	64.9	64.8	61.9	59.7	54.1	62.2	54.7	50.6	52.8	50.1
女性	脳血管疾患総数	54.6	119.6	106.9	105.8	107.1	103.2	108.1	98.6	103.1	89.2	95.8	97.7
	くも膜下出血	...	15.4	12.8	13.9	13.5	14.2	13.2	10.2	13.3	9.8	11.5	10.3
	脳内出血	24.3	27.7	23.4	21.8	26.2	25.0	24.7	23.8	24.9	23.3	23.0	23.1
	脳梗塞	55.0	68.3	67.7	66.6	64.7	61.0	67.2	62.2	61.9	52.6	57.8	61.4
その他	その他	27.2	8.2	3.0	3.5	2.6	3.0	3.0	2.4	2.9	3.6	3.4	2.8

表14 脳血管疾患死亡数・死亡割合, 病類・性別

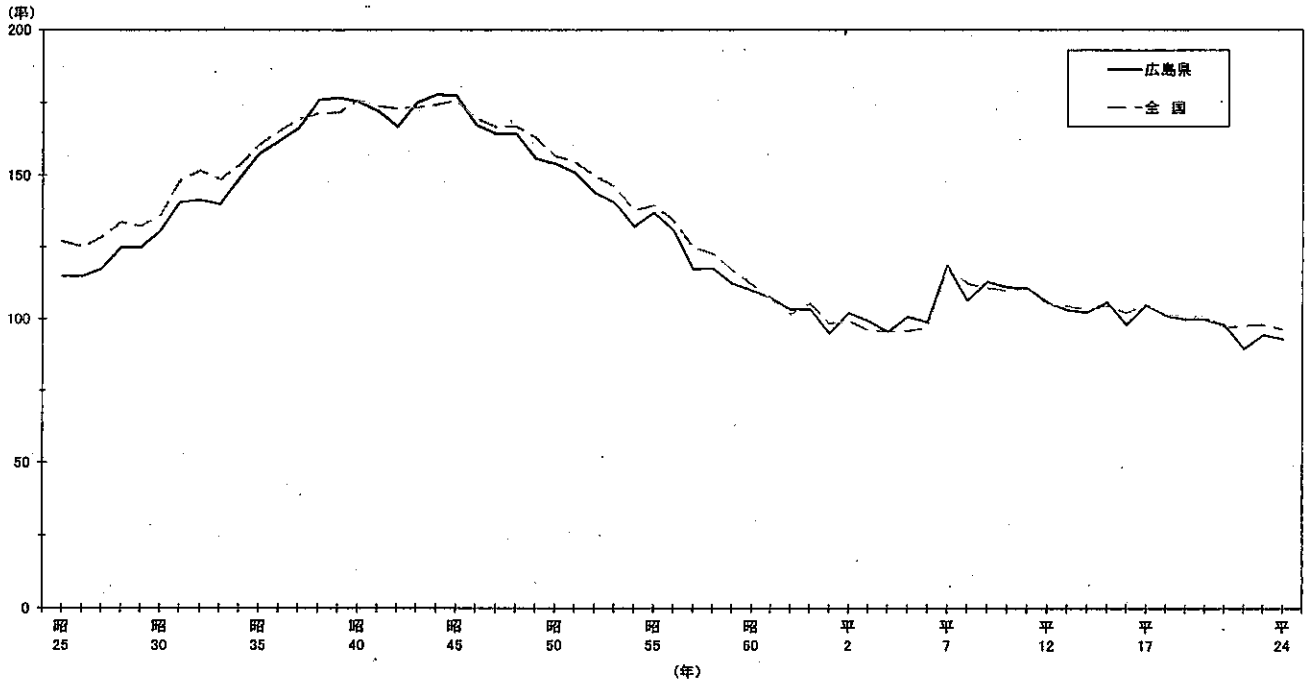
病類	総数		男		女		病類	総数 (%)	男 (%)	女 (%)
	実数	%	実数	%	実数	%				
総数	2,624	100.0	1,201	100.0	1,423	100.0	総数	100.0	45.8	54.2
くも膜下出血	227	8.7	77	6.4	150	10.5	くも膜下出血	100.0	33.9	66.1
脳内出血	748	28.5	411	34.2	337	23.7	脳内出血	100.0	54.9	45.1
脳梗塞	1,576	60.1	681	56.7	895	62.9	脳梗塞	100.0	43.2	56.8
その他	73	2.8	32	2.7	41	2.9	その他	100.0	43.8	56.2

#### 4 人口の自然増加

自然増加数の年次推移は図15のとおりで、死亡数が増加傾向にあることと、昭和49年以降の出生数の減少により自然増加数も減少する傾向にある。平成24年は、△4,427人となり、8年連続で自然減少となった。

図15 自然増加数の年次推移

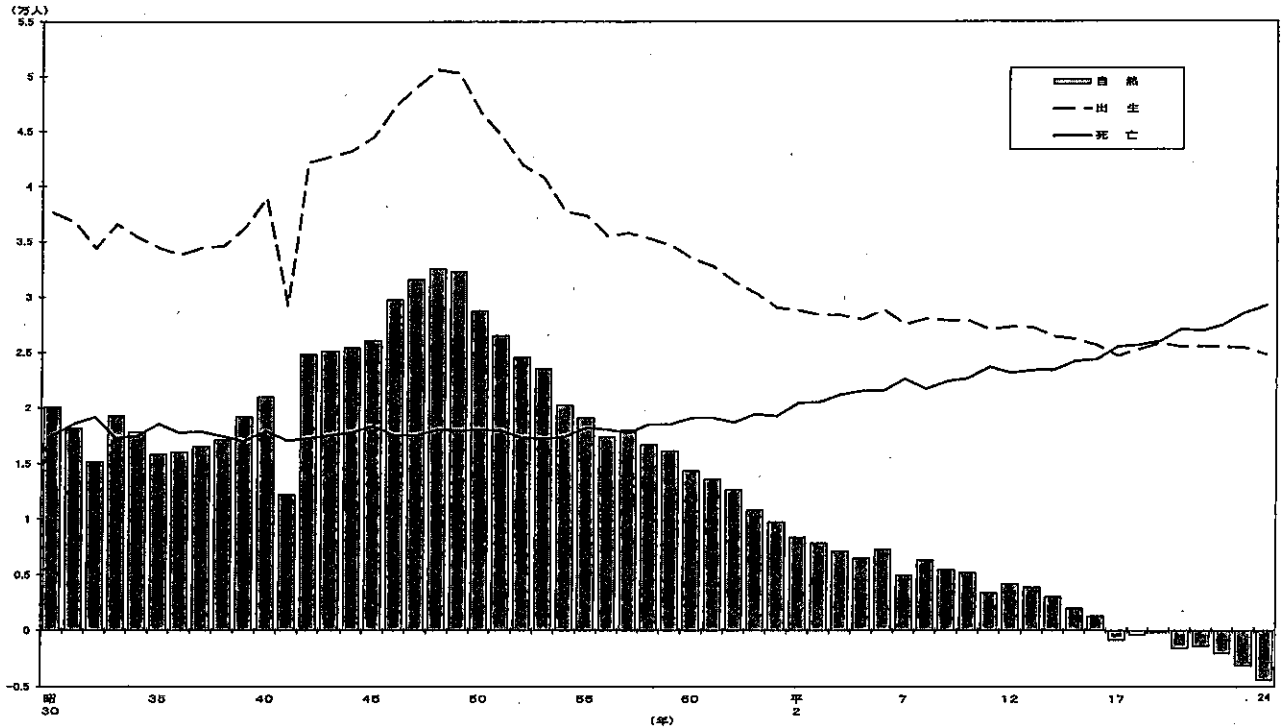

自然増加率の年次推移は図16のとおりである。昭和50年の前後数年を除き全国を下回っていたが、平成21年から4年連続で、全国を上回っている。

図16 自然増加率の年次推移 (率：人口千対)



図17は自然増加率を市町別にみたものである。

最高は府中町の3.2，最低は安芸太田町の△17.7で，0.0以上は広島市，東広島市等の2市2町である。

図17 市町別自然増加率（率：人口千対）

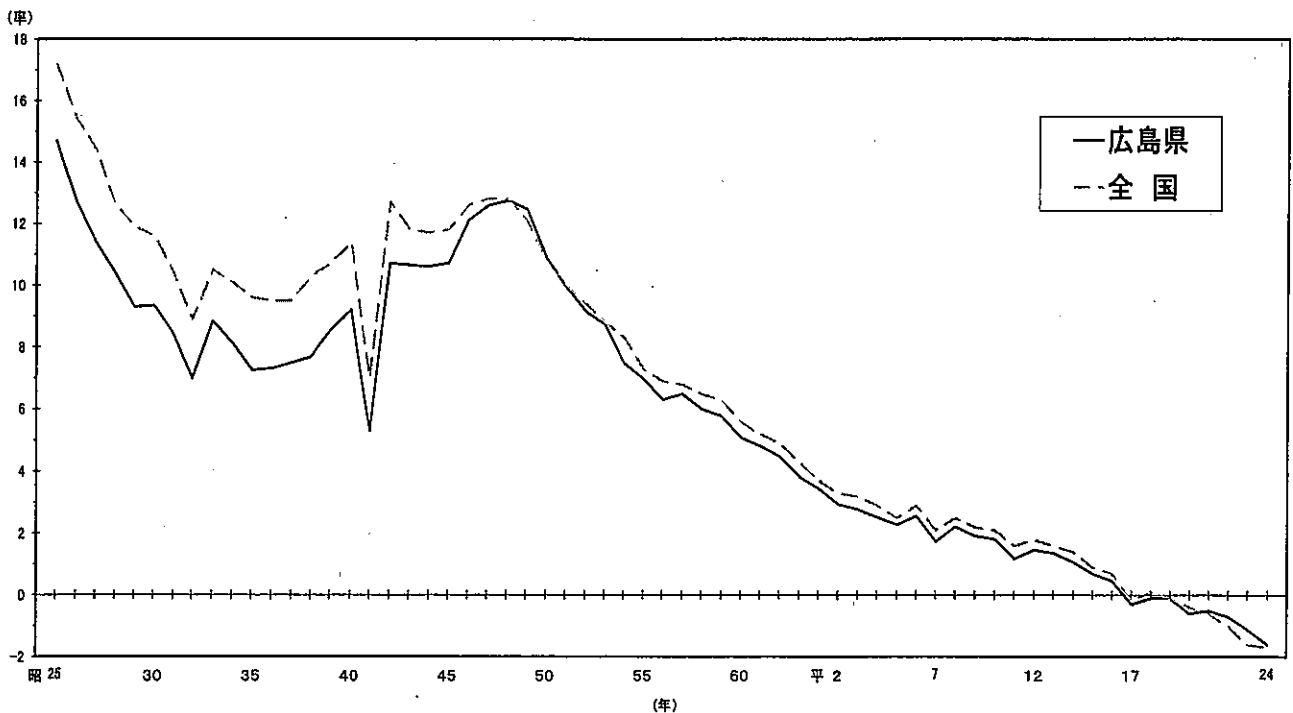
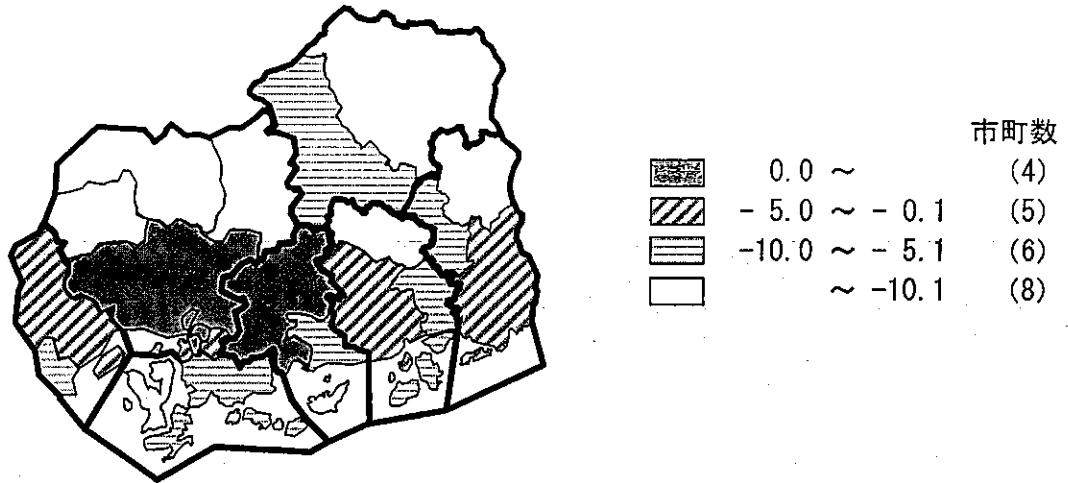

## 5 乳児死亡

### (1) 乳児死亡の動向

乳児死亡の動向は図18のとおりで，戦後大幅な改善がみられたが，近年はほぼ横ばいで推移している。なお，平成24年の広島県の乳児死亡率は2.3である。（表1参照）

図18 乳児死亡数と乳児死亡率の年次推移（率：出生千対）



表15, 図19は乳児死亡を生存期間別にみたものである。平成24年では4週未満に死亡した乳児は全乳児死亡の45.6%と最も高く, その半数以上が1週未満に死亡している。

なお, 表16は乳児死亡を主要な死因別に分類したものである。

表15 乳児死亡数・率, 生存期間・年次別

年次	総数	4週未満	1週未満 (再掲)	4週以上 12週未満	12週以上 24週未満	24週以上 36週未満	36週以上
乳児死亡数(人)							
昭和 35年	1,082	594	363	175	150	85	78
40	707	445	306	104	75	46	37
45	606	387	302	73	62	48	36
50	463	312	236	48	46	33	24
55	286	174	138	33	33	28	18
60	166	100	75	24	25	11	6
平成 2年	148	69	48	32	21	10	16
7	122	51	40	32	20	11	8
12	76	37	27	15	15	5	4
17	64	35	28	8	16	2	3
18	67	31	21	14	9	8	5
19	48	18	9	4	11	10	5
20	68	25	18	12	13	9	9
21	62	33	25	14	9	2	4
22	64	28	22	12	11	7	6
23	53	20	15	12	8	10	3
24	57	26	19	11	6	10	4
乳児死亡率(出生千対)							
昭和 35年	31.4	17.2	10.5	5.1	4.4	2.5	2.3
40	18.1	11.4	7.8	2.9	1.9	1.2	0.9
45	13.6	8.7	6.8	1.6	1.4	1.1	0.8
50	9.9	6.7	5.0	1.0	1.0	0.7	0.5
55	7.7	4.7	3.7	0.9	0.9	0.7	0.5
60	5.0	3.0	2.2	0.7	0.7	0.3	0.2
平成 2年	5.1	2.4	1.7	1.1	0.7	0.3	0.6
7	4.5	1.9	1.5	1.2	0.7	0.4	0.3
12	2.9	1.4	1.0	0.6	0.6	0.2	0.2
17	2.6	1.4	1.1	0.3	0.6	0.1	0.1
18	2.6	1.2	0.8	0.6	0.4	0.3	0.2
19	1.9	0.7	0.3	0.2	0.4	0.4	0.2
20	2.7	1.0	0.7	0.5	0.5	0.4	0.4
21	2.4	1.3	1.0	0.5	0.4	0.1	0.2
22	2.5	1.1	0.9	0.5	0.4	0.3	0.2
23	2.1	0.8	0.6	0.5	0.3	0.4	0.1
24	2.3	1.0	0.8	0.4	0.2	0.4	0.2

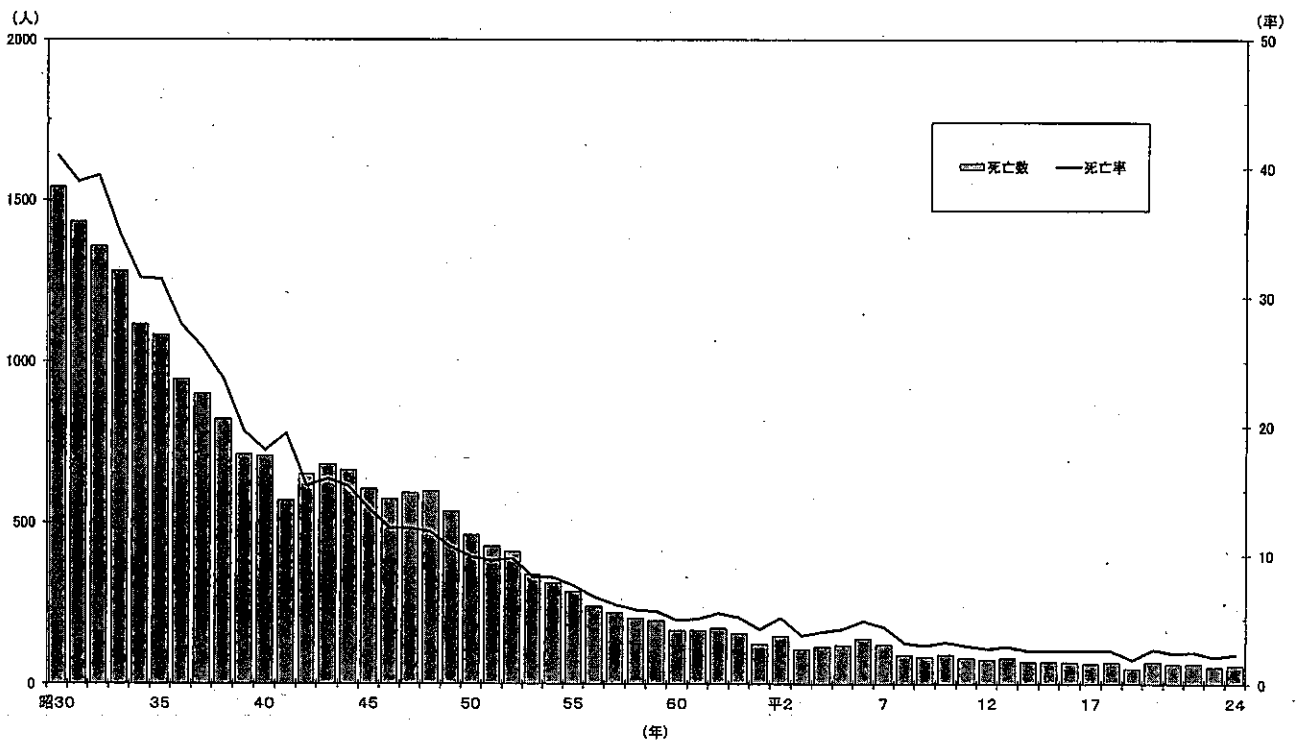
図19 生存期間別乳児死亡構成比の推移



表16 乳児死亡数・割合, 主要死因・年次別

死 因	平成22年		平成23年		平成24年	
	実数	%	実数	%	実数	%
総 数	64	100.0	53	100.0	57	100.0
肺炎	1	1.6	-	0.0	-	0.0
先天性奇形	24	37.5	20	37.7	20	35.1
不慮の事故	-	0.0	2	3.8	6	10.5
乳幼児突然死症候群	3	4.7	4	7.5	1	1.8
周産期に発生した病態	15	23.4	12	22.6	18	31.6
その他	21	32.8	15	28.3	12	21.1

(2) 地域別にみた乳児死亡

図20は、乳児死亡率を市町別にみたものである。

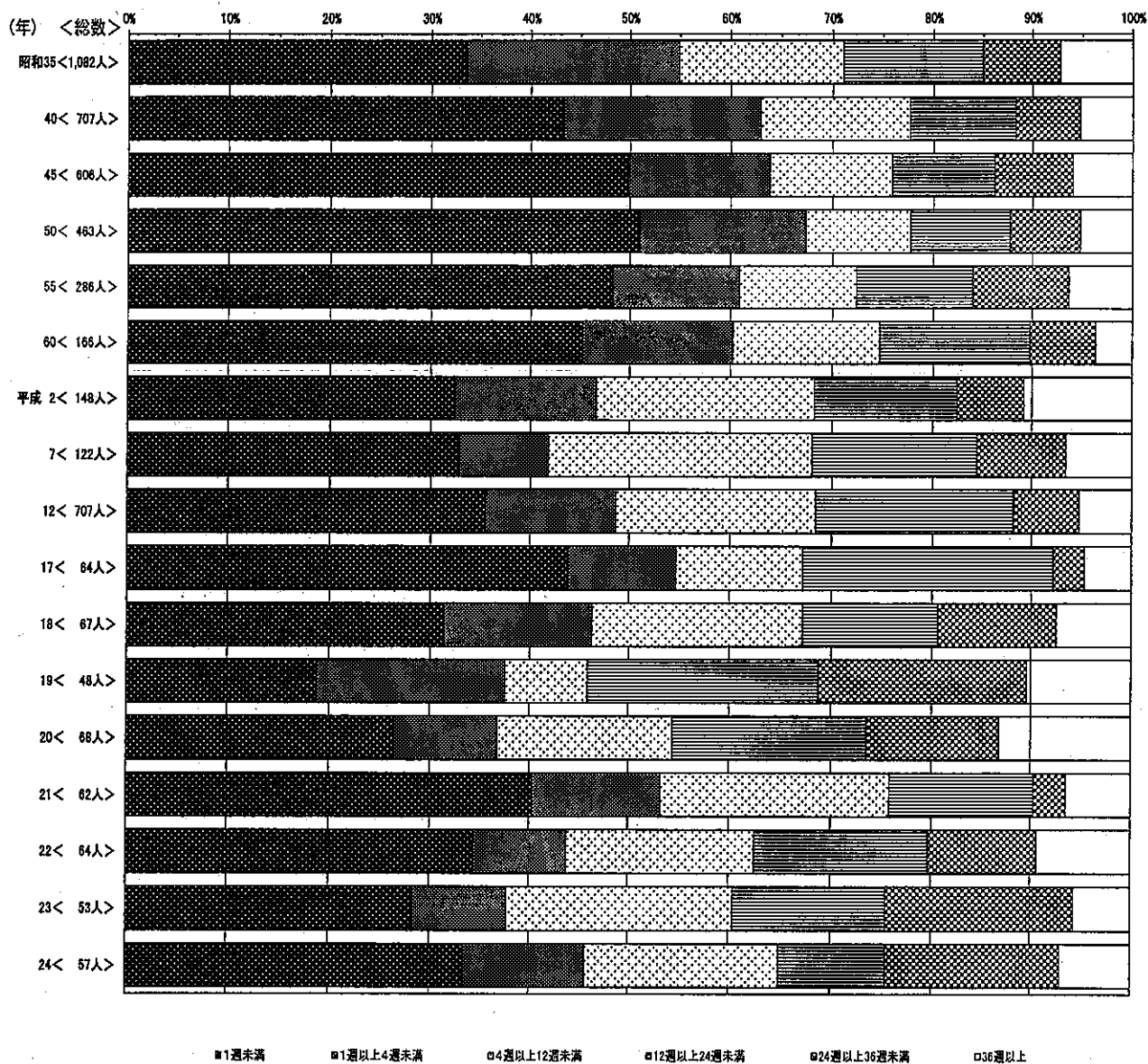
最高は江田島市の7.5、最低は乳児死亡のなかった安芸高田市、竹原市等の11市町である。

図20 市町別乳児死亡率（率：出生千対）

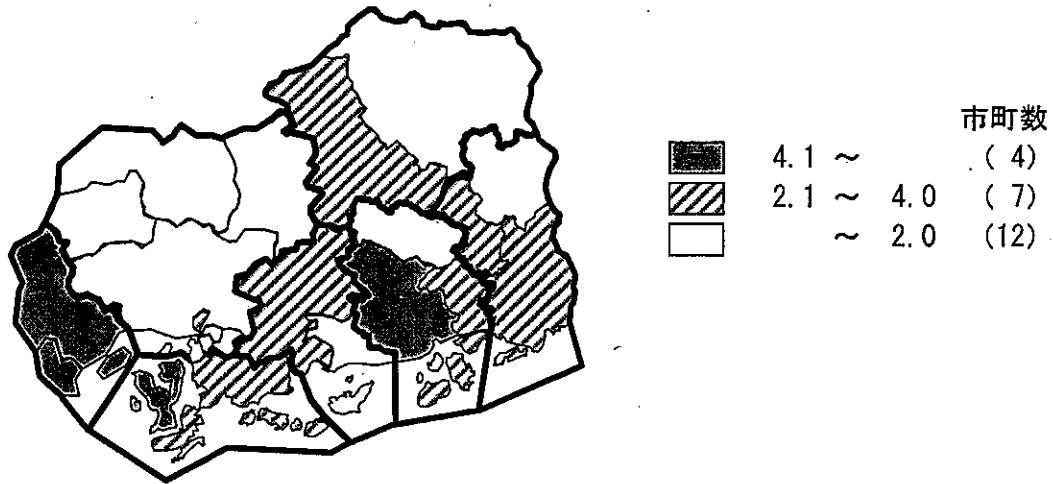

6 死 産

(1) 死産の動向

死産の動向は図21のとおりで、おおむね全国と同様に推移している。近年では、全国を下回る傾向が続いている。なお、平成24年では前年に比べ自然死産が17胎減少し、人工死産も62胎減少した。

図21 死産率の年次推移（率：出産千対）

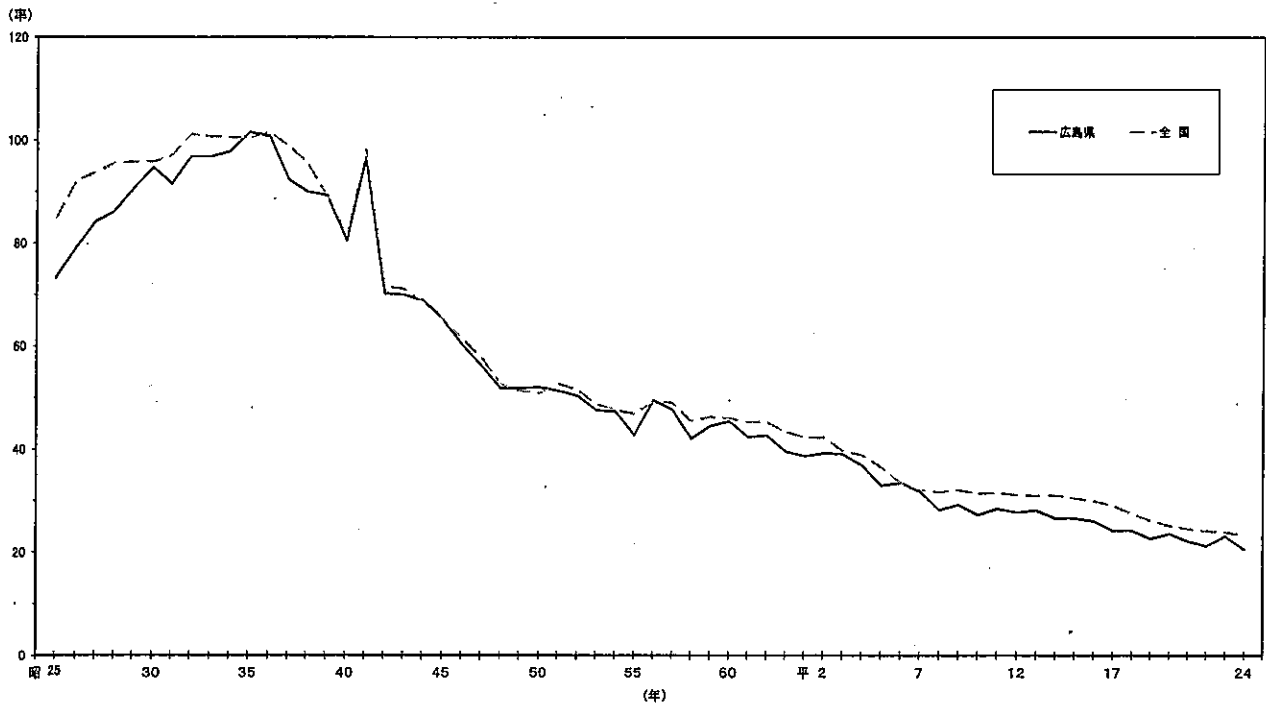

(2) 地域別にみた死産

図22は死産率を市町別にみたものである。

最高は安芸太田町の54.1，最低は三原市の14.4である。

図 2 2 市町別死産率（率：出産千対）

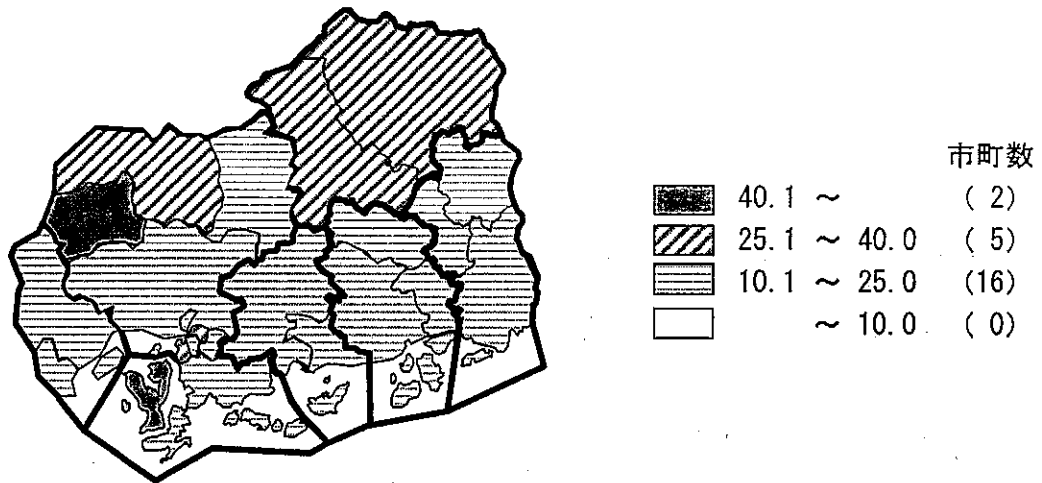

(3) 妊娠期間別にみた死産

表17は妊娠期間別の死産割合を示したものである。

自然死産は，妊娠初期に多発し，その後は減少する傾向にある。

人工死産は妊娠満12週以上16週未満に最も多い。

表 1 7 死産数・割合，自然—人工・妊娠期間別

妊 娠 期 間	自然死産		人 工 死 産		
	実数	%	実数	%	全死産にしめる%
総 数	260	100.0	266	100.0	50.6
満12週以上16週未満	73	28.1	111	41.7	60.3
16~20	71	27.3	106	39.8	59.9
20~24	50	19.2	49	18.4	49.5
24~28	25	9.6	-	-	-
28~32	8	3.1	-	-	-
32~36	13	5.0	-	-	-
36~40	17	6.5	-	-	-
40~	3	1.2	-	-	-
不 詳	-	-	-	-	-



## 7 周産期死亡

### (1) 周産期死亡の動向

周産期死亡の動向は図23のとおりで、戦後おおむね一貫して低下傾向にある。平成24年は、広島県は前年より0.3増加し、4.0となった。

図23 周産期死亡率の年次推移（率：出産千対）

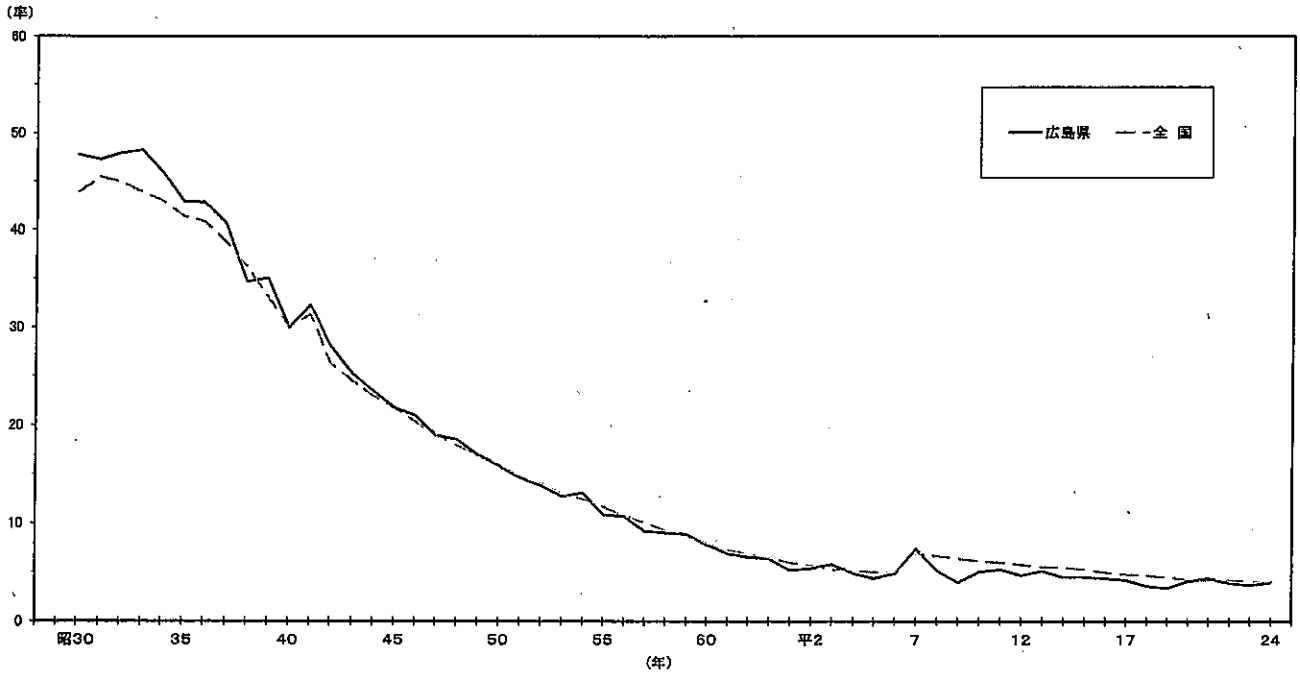

### (2) 地域別にみた周産期死亡

図24は周産期死亡率を市町別にみたものである。

最高は北広島町の16.4，最低は周産期死亡のなかった大竹市，熊野町等の6市町である。

図24 市町別周産期死亡率（率：出産千対）

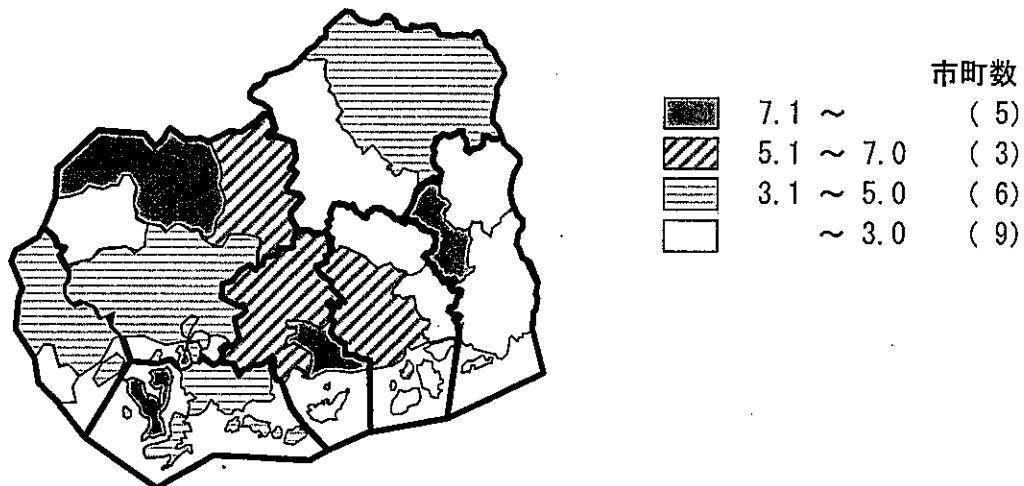

## 8 婚 姻

### (1) 婚姻の動向

婚姻率の年次推移は図25のとおりで、第1次ベビーブームの世代により昭和46～47年にピークを迎え、以後急激な低下を続けてきたが、平成5年以降は、ほぼ横ばい傾向にある。

全国と広島県の比較では、昭和50年以降広島県が低い値で推移し、平成23年は広島県が上回ったが、平成24年は再び下回った。

なお、平成24年は、広島県は前年より0.1低下し、5.2となった。

図25 婚姻率の年次推移（率：人口千対）

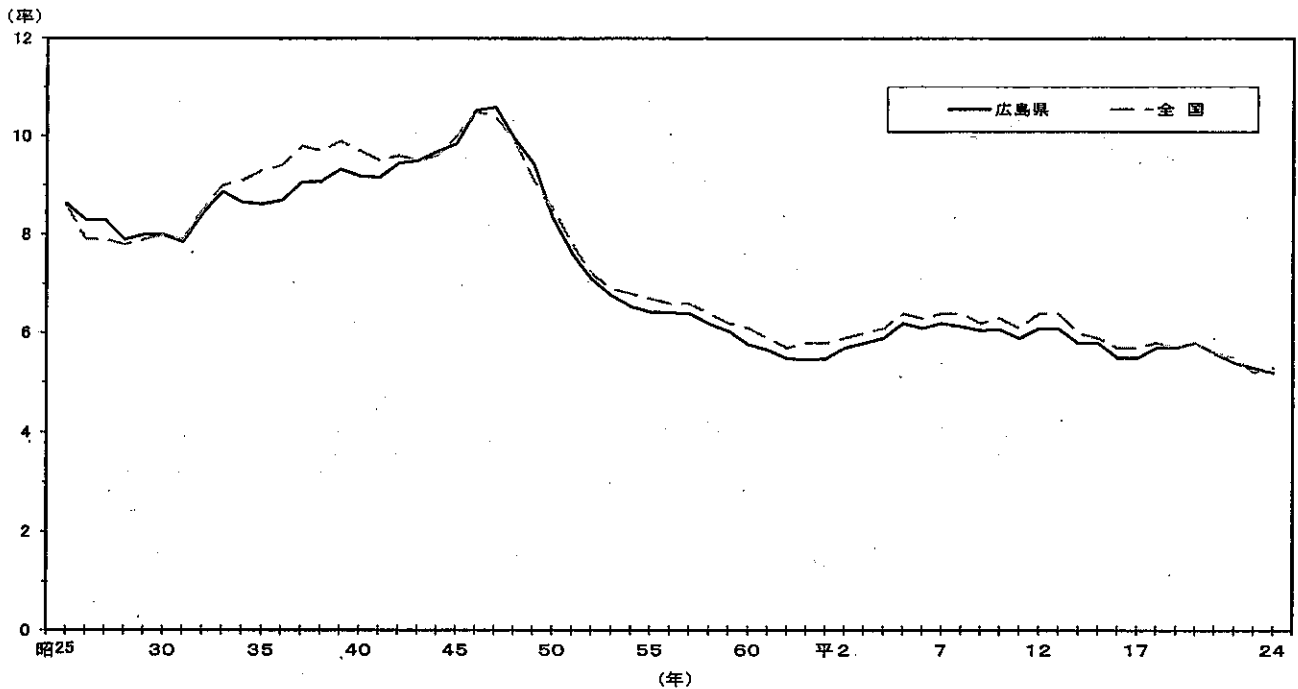

### (2) 地域別にみた婚姻

図26は婚姻率を市町別にみたものである。

最高は海田町の7.1，最低は大崎上島町の2.1である。

図26 市町別婚姻率（率：人口千対）

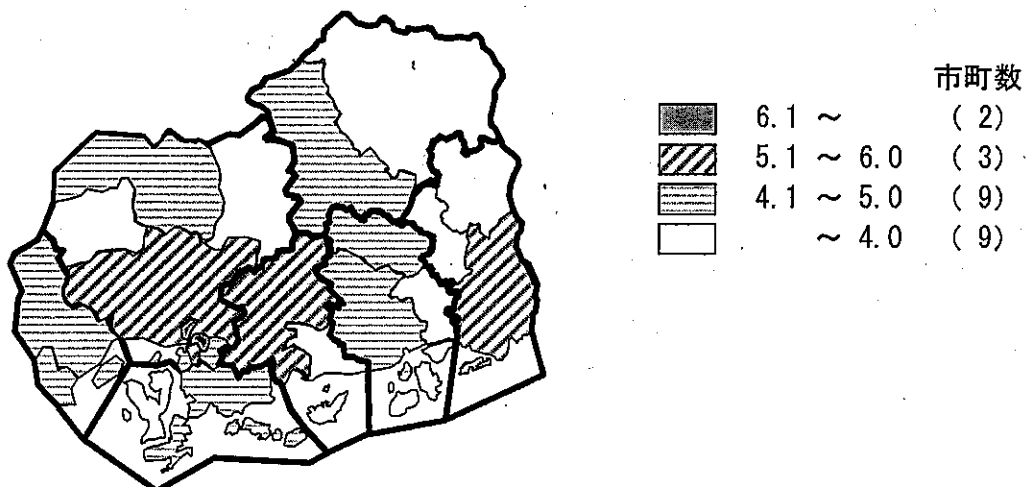

(3) 平均初婚年齢

表18は年次別の平均初婚年齢を示したものである。

近年、平均初婚年齢は夫、妻ともに上昇傾向にある。

全国と広島県の比較では、おおむね広島県が低めに推移している。

なお、婚姻においては、実際に結婚生活に入ってからかなりの期間を経過して婚姻の届出を行う場合もあるので、年齢の観察に当たっては、結婚生活に入ったその年のうちに届出を行った夫妻についてのみを対象としている。

表 1 8 平均初婚年齢，年次別

(単位 歳)

年 次	広島県		全 国	
	夫	妻	夫	妻
昭和 15年	28.9	24.1	29.0	24.6
22	26.1	22.4	26.1	22.9
25	26.0	22.5	25.9	23.0
30	26.5	23.3	26.6	23.8
35	27.0	24.0	27.2	24.4
40	27.0	24.1	27.2	24.5
45	26.6	23.8	26.9	24.2
50	26.7	24.4	27.0	24.7
55	27.6	24.9	27.8	25.2
56	27.8	25.0	27.9	25.3
57	27.8	25.0	28.0	25.3
58	27.8	25.0	28.0	25.4
59	27.8	25.1	28.1	25.4
60	28.0	25.2	28.2	25.5
61	28.0	25.2	28.3	25.6
62	28.1	25.3	28.4	25.7
63	28.1	25.4	28.4	25.8
平成 元年	28.0	25.4	28.5	25.8
2	27.9	25.4	28.4	25.9
3	28.0	25.4	28.4	25.9
4	28.1	25.6	28.4	26.0
5	28.0	25.6	28.4	26.1
6	28.0	25.7	28.5	26.2
7	28.0	25.9	28.5	26.3
8	27.9	26.0	28.5	26.4
9	28.0	26.1	28.5	26.6
10	28.1	26.3	28.6	26.7
11	28.2	26.5	28.7	26.8
12	28.3	26.7	28.8	27.0
13	28.5	26.8	29.0	27.2
14	28.6	27.1	29.1	27.4
15	28.9	27.3	29.4	27.6
16	29.1	27.5	29.6	27.8
17	29.3	27.6	29.8	28.0
18	29.5	27.8	30.0	28.2
19	29.6	27.9	30.2	28.4
20	29.7	28.0	30.2	28.5
21	29.8	28.2	30.4	28.6
22	30.0	28.4	30.5	28.8
23	30.1	28.6	30.7	29.0
24	30.2	28.7	30.8	29.2

## 9 離 婚

### (1) 離婚の動向

離婚率の年次推移は図27のとおりで、昭和30年代まではほぼ低下の傾向を示し、昭和40年代からは顕著な上昇傾向に転じ、昭和58年を境に再び低下傾向に転じた。昭和62年以降は一貫して上昇し、平成16年を境に再び低下傾向に転じ、平成24年は前年より0.02低下した。

なお、昭和46年に広島県が全国を下回り、以後このまま推移している。

図 2 7 離婚率の年次推移（率：人口千対）

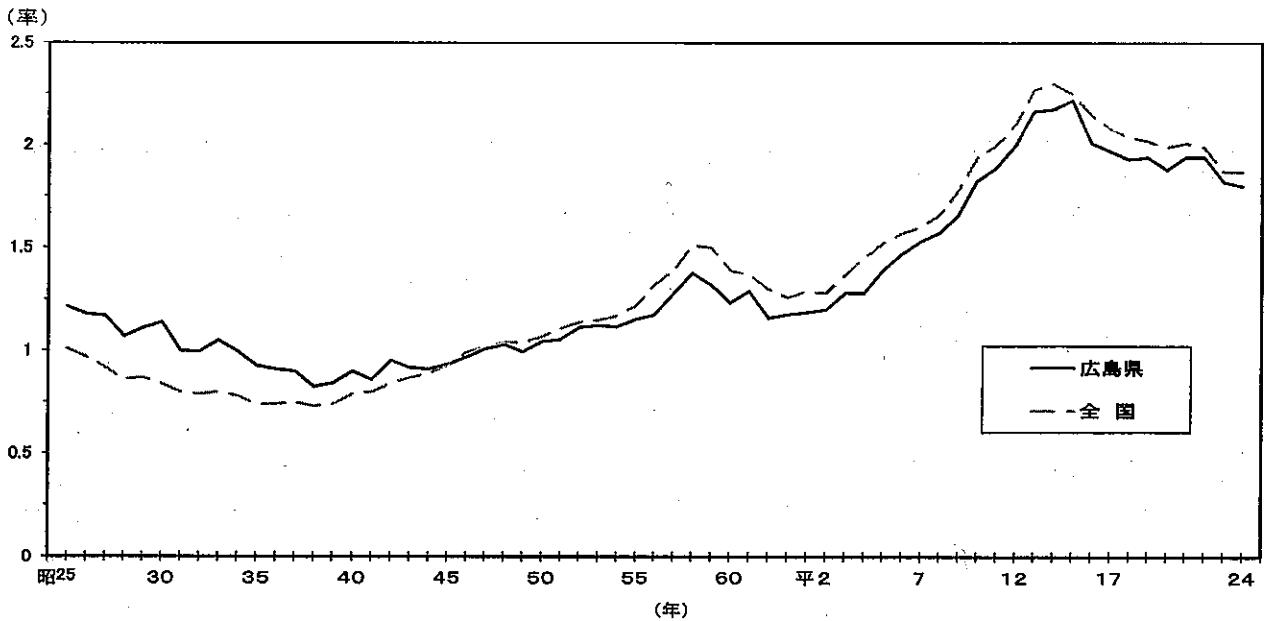

### (2) 地域別にみた離婚

図28は離婚率を市町別にみたものである。

最高は江田島市の2.05，最低は大崎上島町の0.48である。

図 2 8 市町別離婚率（率：人口千対）

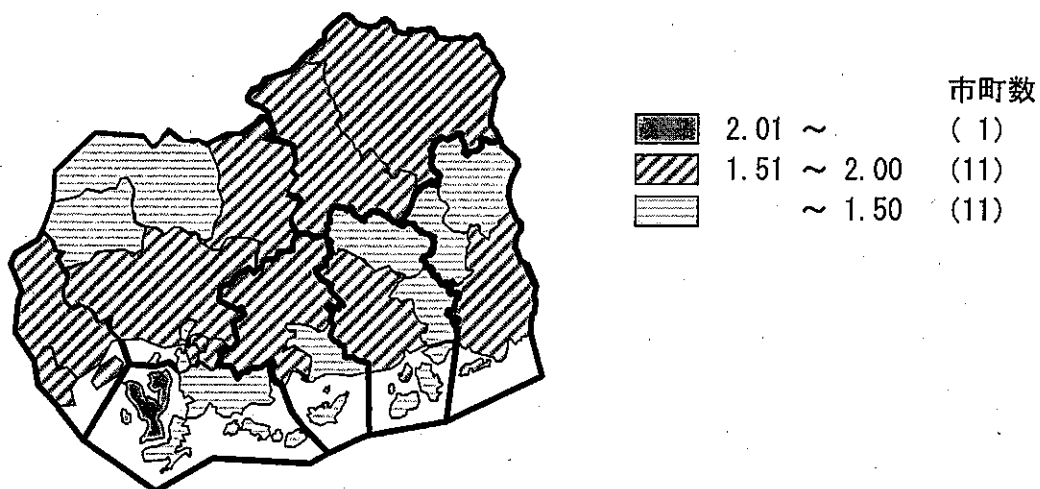

(3) 同居期間・種類別にみた離婚

離婚件数を同居期間・種類別にみたものが表19である。

期間別では5年以上10年未満のものが最も多く、種類別では協議離婚が圧倒的に多い。

表 1.9 離婚件数, 同居期間・種類別

		(単位 件)							
同居期間・年次		総数	構成割合(%)	協議	調停	審判	判決	和解	認諾
平成	8年	4,506		4,118	353	-	35		
	9	4,747		4,370	342	-	35		
	10	5,235		4,792	394	-	49		
	11	5,416		5,004	371	1	40		
	12	5,706		5,291	367	5	43		
	13	6,184		5,690	432	1	61		
	14	6,214		5,694	463	1	56		
	15	6,347		5,781	509	1	56		
	16	5,726		5,135	490	6	66	29	-
	17	5,609		4,973	497	5	64	70	-
	18	5,484		4,892	459	5	69	59	-
	19	5,514		4,834	535	3	55	86	1
	20	5,332		4,659	522	1	68	82	-
	21	5,503	100.0	4,792	576	1	68	65	1
	22	5,472	100.0	4,806	559	2	46	58	1
	23	5,133	100.0	4,471	524	4	61	73	-
	24	5,074	100.0	4,485	483	1	49	56	-
(再掲)									
	1年未満	308	6.1	283	23	-	-	2	-
	1年以上2年未満	363	7.2	336	22	-	1	4	-
	2~3	337	6.6	299	31	-	3	4	-
	3~4	308	6.1	269	29	1	6	3	-
	4~5	278	5.5	257	15	-	2	4	-
	5~10	1,035	20.4	912	108	-	7	8	-
	10~15	703	13.9	601	83	-	8	11	-
	15~20	529	10.4	463	57	-	5	4	-
	20年以上	797	15.7	696	79	-	10	12	-
	不詳	416	8.2	369	36	-	7	4	-

※ 和解離婚・認諾離婚については、平成16年4月より統計開始した。



# 統計表

## I 人口動態





# 1 人口動態総覧・実数，年次別

大正14年～平成24年

年次	人口 (人)	出生数(人)		死亡数(人)			自然 増加数 (人)	死産 胎数 (胎)	周産期 死亡数 (人)	婚姻 件数 (件)	離婚 件数 (件)	
		総数	(内) 男	総数	(内) 男	(内)乳児 (1歳未満)						
						総数						(内)男
大正14*	1,617,680	54,559	27,622	33,252	16,822	6,785	...	21,307	2,950	...	15,035	2,016
昭和5年*	1,692,136	50,694	25,938	30,332	15,670	5,083	...	20,362	2,679	...	14,790	1,923
10*	1,804,916	53,426	27,258	29,892	15,537	4,992	...	23,534	2,649	...	16,261	1,729
15*	1,869,504	49,336	25,364	30,306	15,850	4,048	2,248	19,030	2,317	...	19,122	1,667
20*	1,885,471	46,397	...	100,309	...	...	...	-53,912	...	...	...	...
25*	2,081,967	52,802	27,233	22,240	11,450	2,781	1,454	30,562	4,180	...	17,968	2,530
30*	2,149,044	37,643	19,628	17,560	9,233	1,541	871	20,083	3,938	1,800	17,258	2,448
31	2,161,000	36,787	18,847	18,598	9,800	1,433	805	18,189	3,709	1,741	16,966	2,162
32	2,172,000	34,421	17,658	19,223	10,262	1,358	803	15,198	3,692	1,652	18,319	2,163
33	2,182,000	36,604	18,696	17,303	9,204	1,279	708	19,301	3,924	1,767	19,353	2,291
34	2,197,000	35,401	18,352	17,535	9,287	1,115	627	17,866	3,841	1,628	19,011	2,193
35*	2,184,043	34,453	17,649	18,584	9,885	1,082	622	15,869	3,896	1,479	18,810	2,027
36	2,194,000	33,855	17,365	17,816	9,373	944	526	16,039	3,794	1,450	19,072	1,998
37	2,211,000	34,484	17,662	17,910	9,641	900	501	16,574	3,508	1,401	20,026	1,990
38	2,231,000	34,635	17,832	17,483	9,392	821	464	17,152	3,427	1,201	20,255	1,842
39	2,256,000	36,286	18,761	17,044	9,070	712	403	19,242	3,561	1,272	21,029	1,902
40*	2,281,146	38,967	20,125	17,969	9,646	707	407	20,998	3,409	1,169	20,958	2,056
41	2,304,000	29,324	15,174	17,104	9,249	570	307	12,220	3,136	947	21,101	1,981
42	2,322,000	42,188	21,582	17,293	9,275	650	368	24,895	3,188	1,184	21,932	2,212
43	2,362,000	42,735	22,072	17,573	9,481	681	387	25,162	3,215	1,078	22,442	2,169
44	2,399,000	43,267	22,473	17,818	9,621	664	388	25,449	3,198	1,017	23,243	2,186
45*	2,436,135	44,532	23,070	18,404	9,989	606	365	26,128	3,112	970	23,975	2,274
46	2,460,000	47,317	24,243	17,558	9,541	574	317	29,759	3,033	995	25,896	2,382
47	2,510,000	49,128	25,319	17,545	9,534	594	351	31,583	2,927	932	26,594	2,533
48	2,556,000	50,639	26,192	18,073	9,857	599	352	32,566	2,768	940	25,427	2,637
49	2,591,000	50,322	25,873	18,016	9,735	535	312	32,306	2,750	857	24,432	2,582
50*	2,646,324	46,843	24,154	18,057	9,629	463	267	28,786	2,569	745	22,018	2,767
51	2,667,153	44,542	22,934	18,003	9,683	427	240	26,539	2,411	655	20,301	2,816
52	2,686,519	41,958	21,581	17,358	9,412	410	246	24,600	2,226	581	19,055	2,993
53	2,697,752	40,803	20,969	17,257	9,374	340	207	23,546	2,039	520	18,234	3,028
54	2,710,957	37,741	19,426	17,470	9,529	312	187	20,271	1,875	495	17,726	3,030
55*	2,739,161	37,360	19,288	18,235	9,860	286	153	19,125	1,668	407	17,620	3,160
56	2,759,149	35,522	18,401	18,108	9,817	241	141	17,414	1,847	381	17,720	3,246
57	2,772,790	35,798	18,552	17,778	9,567	221	134	18,020	1,793	330	17,744	3,542
58	2,784,840	35,290	17,997	18,552	9,878	204	109	16,738	1,551	319	17,242	3,831
59	2,795,345	34,711	17,957	18,540	10,059	196	113	16,171	1,618	309	16,873	3,686
60*	2,819,200	33,501	17,261	19,129	10,340	166	85	14,372	1,595	262	16,264	3,480
61	2,827,381	32,774	17,008	19,138	10,142	166	79	13,636	1,451	227	16,008	3,647
62	2,832,975	31,410	16,129	18,716	10,104	173	104	12,694	1,402	207	15,552	3,290
63	2,838,427	30,356	15,682	19,487	10,632	157	92	10,869	1,251	195	15,492	3,341
平成元年	2,843,205	29,075	15,000	19,293	10,414	124	71	9,782	1,170	152	15,590	3,374
2*	2,849,847	28,857	14,730	20,468	11,027	148	78	8,389	1,177	156	16,133	3,402
3	2,837,725	28,451	14,758	20,566	11,112	107	51	7,885	1,159	166	16,392	3,640
4	2,843,316	28,410	14,657	21,229	11,596	115	64	7,181	1,087	138	16,676	3,646
5	2,847,456	28,045	14,508	21,536	11,715	120	69	6,509	958	122	17,625	3,958
6	2,850,563	28,898	14,900	21,577	11,572	141	84	7,321	1,003	141	17,378	4,183
7*	2,858,462	27,609	14,041	22,650	12,449	122	62	4,959	911	206	17,633	4,376
8	2,863,000	28,081	14,362	21,736	11,936	90	48	6,345	816	146	17,565	4,506
9	2,863,000	27,942	14,140	22,425	12,120	84	45	5,517	841	111	17,403	4,749
10	2,865,000	27,914	14,492	22,705	12,408	91	46	5,209	782	142	17,409	5,235
11	2,863,000	27,119	14,046	23,735	12,932	81	47	3,384	796	143	17,000	5,416
12*	2,855,782	27,384	14,147	23,188	12,692	76	43	4,196	784	130	17,470	5,706
13	2,856,000	27,328	14,067	23,431	12,707	80	38	3,897	793	141	17,387	6,184
14	2,854,000	26,508	13,644	23,468	12,758	69	33	3,040	725	119	16,543	6,214
15	2,854,000	26,285	13,468	24,290	12,993	69	30	1,995	717	118	16,494	6,347
16	2,852,000	25,734	13,207	24,435	13,036	68	40	1,299	691	113	15,703	5,726
17*	2,849,333	24,740	12,775	25,579	13,702	64	37	-839	613	105	15,728	5,609
18	2,846,000	25,330	13,052	25,722	13,621	67	35	-392	629	92	16,209	5,484
19	2,842,000	25,887	13,263	26,070	13,623	48	28	-183	602	87	16,135	5,514
20	2,836,000	25,560	13,051	27,150	14,211	68	34	-1,590	617	105	16,365	5,332
21	2,831,000	25,596	13,157	26,992	14,022	62	36	-1,396	582	112	15,913	5,503
22*	2,827,820	25,546	13,086	27,561	14,384	64	34	-2,015	555	100	15,402	5,472
23	2,824,000	25,469	12,992	28,608	14,787	53	34	-3,139	605	95	14,849	5,133
24	2,817,000	24,846	12,723	29,273	15,008	57	26	-4,427	526	100	14,668	5,074

注1) 昭和3年から49年までは、10月1日現在推計人口(総務庁統計局)である。昭和51年から平成6年までは、福祉保健課推計人口である。  
 平成3年以降は、10月1日現在推計人口(総務省統計局)である。ただし、\*印は、国勢調査、人口調査又は常住人口調査によるものである。  
 2) 平成3年以降は、日本人人口である。平成2年以前は、総人口である。  
 3) ここに掲げた人口は、各年の人口動態諸率算出に用いた人口である。上記(1)、2)のとおり、出典や定義が異なるので、人口の推移の観察には適さない。  
 4) 平成6年までの周産期死亡数は、従来の定義(妊娠満28週以後の死産数+生後1週未満の死亡数)による数である。

## 2 人口動態総覧

年次	出生率 (人口千対)		死亡率 (人口千対)		乳児死亡率 (出生千対)		自然増加率 (人口千対)		死産率 (出産千対)	
	広島県	全 国	広島県	全 国	広島県	全 国	広島県	全 国	広島県	全 国
大正 14年	33.7	34.9	20.6	20.3	124.4	142.4	13.2	14.7	51.3	56.3
昭和 5年	30.0	32.4	17.9	18.2	100.3	124.1	12.0	14.2	50.2	53.4
10	29.6	31.6	10.0	16.8	93.4	106.7	13.0	14.9	47.2	50.1
15	26.4	29.4	16.2	16.5	82.0	90.0	10.2	12.9	44.9	46.0
20	24.6	...	53.2	...	...	...	-28.6	...	...	...
25	25.4	28.1	10.7	10.9	52.7	60.1	14.7	17.2	73.4	84.9
30	17.5	19.4	8.2	7.8	40.9	39.8	9.3	11.6	94.7	95.8
31	17.0	18.4	8.6	8.0	39.0	40.6	8.4	10.4	91.6	97.1
32	15.8	17.2	8.9	8.3	39.5	40.0	7.0	8.9	96.9	101.2
33	16.8	18.0	7.9	7.4	34.9	34.5	8.8	10.5	96.8	100.7
34	16.1	17.5	8.0	7.4	31.5	33.7	8.1	10.1	97.9	100.6
35	15.8	17.2	8.5	7.6	31.4	30.7	7.3	9.6	101.6	100.4
36	15.4	16.9	8.1	7.4	27.9	28.6	7.3	9.5	100.8	101.7
37	15.6	17.0	8.1	7.5	26.1	26.4	7.5	9.5	92.3	98.8
38	15.5	17.3	7.8	7.0	23.7	23.2	7.7	10.3	90.0	95.6
39	16.1	17.7	7.6	6.9	19.6	20.4	8.5	10.7	89.4	89.2
40	17.1	18.6	7.9	7.1	18.1	18.5	9.2	11.4	80.4	81.4
41	12.7	13.7	7.4	6.8	19.4	19.3	5.3	7.0	96.6	98.2
42	18.2	19.4	7.4	6.8	15.4	14.9	10.7	12.7	70.3	71.6
43	18.1	18.6	7.4	6.8	15.9	15.3	10.7	11.8	70.0	71.1
44	18.0	18.5	7.4	6.8	15.3	14.2	10.6	11.7	68.8	68.6
45	18.3	18.8	7.6	6.9	13.6	13.1	10.7	11.8	65.3	65.3
46	19.2	19.2	7.1	6.6	12.1	12.4	12.1	12.6	60.2	61.4
47	19.6	19.3	7.0	6.5	12.1	11.7	12.6	12.8	56.2	57.8
48	19.8	19.4	7.1	6.6	11.8	11.3	12.7	12.8	51.8	52.6
49	19.4	18.6	7.0	6.5	10.6	10.8	12.5	12.1	51.8	51.3
50	17.7	17.1	6.8	6.3	9.9	10.0	10.9	10.8	52.0	50.8
51	16.7	16.3	6.7	6.3	9.6	9.3	10.0	10.0	51.3	52.7
52	15.6	15.5	6.5	6.1	9.8	8.9	9.2	9.4	50.4	51.5
53	15.1	14.9	6.4	6.1	8.3	8.4	8.7	8.8	47.6	48.7
54	13.9	14.2	6.4	6.0	8.3	7.9	7.5	8.3	47.3	47.7
55	13.6	13.6	6.7	6.2	7.7	7.5	7.0	7.3	42.7	46.8
56	12.9	13.0	6.6	6.1	6.8	7.1	6.3	6.9	49.4	49.2
57	12.9	12.8	6.4	6.0	6.2	6.6	6.5	6.8	47.7	49.0
58	12.7	12.7	6.7	6.2	5.8	6.2	6.0	6.5	42.1	45.5
59	12.4	12.5	6.6	6.2	5.6	6.0	5.8	6.3	44.5	46.3
60	11.9	11.9	6.8	6.3	5.0	5.5	5.1	5.6	45.4	46.0
61	11.6	11.4	6.8	6.2	5.1	5.2	4.8	5.2	42.4	45.3
62	11.1	11.1	6.6	6.2	5.5	5.0	4.5	4.9	42.7	45.3
63	10.7	10.8	6.9	6.5	5.2	4.8	3.8	4.3	39.6	43.4
平成 元年	10.2	10.2	6.8	6.4	4.3	4.6	3.4	3.7	38.7	42.4
2	10.1	10	7.2	6.7	5.1	4.6	3	3.3	39.2	42.3
3	10.0	9.9	7.2	6.7	3.8	4.4	2.8	3.2	39.1	39.7
4	10.0	9.8	7.5	6.9	4.0	4.5	2.5	2.9	36.9	38.9
5	9.8	9.6	7.6	7.1	4.3	4.3	2.3	2.5	33.0	36.6
6	10.1	10.0	7.6	7.1	4.9	4.2	2.6	2.9	33.5	33.5
7	9.7	9.6	7.9	7.4	4.4	4.3	1.7	2.1	31.9	32.1
8	9.8	9.7	7.6	7.2	3.2	3.8	2.2	2.5	28.2	31.7
9	9.8	9.5	7.8	7.3	3.0	3.7	1.9	2.2	29.2	32.1
10	9.7	9.6	7.9	7.5	3.3	3.6	1.8	2.1	27.3	31.4
11	9.5	9.4	8.3	7.8	3.0	3.4	1.2	1.6	28.5	31.6
12	9.6	9.5	8.1	7.7	2.8	3.2	1.5	1.8	27.8	31.2
13	9.6	9.3	8.2	7.7	2.9	3.1	1.4	1.6	28.2	31.0
14	9.3	9.2	8.2	7.8	2.6	3.0	1.1	1.4	26.6	31.1
15	9.2	8.9	8.5	8.0	2.6	3.0	0.7	0.9	26.6	30.5
16	9.0	8.8	8.6	8.2	2.6	2.8	0.5	0.7	26.1	30.0
17	8.7	8.4	9.0	8.6	2.6	2.8	-0.3	-0.2	24.2	29.1
18	8.9	8.7	9.0	8.6	2.6	2.6	-0.1	0.1	24.2	27.5
19	9.1	8.6	9.2	8.8	1.9	2.6	-0.1	-0.1	22.7	26.2
20	9.0	8.7	9.6	9.1	2.7	2.6	-0.6	-0.4	23.6	25.2
21	9.0	8.5	9.5	9.1	2.4	2.4	-0.5	-0.6	22.2	24.6
22	9.0	8.5	9.7	9.5	2.5	2.3	-0.7	-1.0	21.3	24.2
23	9.0	8.3	10.1	9.9	2.1	2.3	-1.1	-1.6	23.2	23.9
24	8.8	8.2	10.4	10.0	2.3	2.2	-1.6	-1.7	20.7	23.4

注1) 死産率は出産(出生+死産)千対、周産期死亡率は出産(出生+妊娠満22週以降の死産)千対の率である。

2) 平成6年までの周産期死亡率は、従来の定義(妊娠満28週以後の死産数+生後1週未満の死亡数)÷出生数×1,000)による率である。

(全国, 広島県) ・率, 年次別

大正14年~平成24年

周産期死亡率 (出産千対)		婚姻率 (人口千対)		離婚率 (人口千対)		出生児の性比 (女100対)		合計特殊出生率	
広島県	全国	広島県	全国	広島県	全国	広島県	全国	広島県	全国
...	...	9.3	8.7	1.25	0.87	102.5	103.5	...	...
...	...	8.7	7.9	1.14	0.80	104.8	105.3	...	...
...	...	9.0	8.0	0.96	0.70	104.2	105.2	...	...
...	...	10.2	9.3	0.89	0.68	105.8	105.1	...	...
...	...	...	...	...	...	...	...	...	...
...	46.6	8.6	8.6	1.22	1.01	106.5	106.1	...	3.65
47.8	43.9	8.0	8.0	1.14	0.84	109.0	105.8	...	2.37
47.3	45.5	7.9	7.9	1.00	0.80	105.1	105.8	...	2.22
48.0	45.0	8.4	8.5	1.00	0.79	105.3	105.7	...	2.04
48.3	43.9	8.9	9.0	1.05	0.80	104.4	105.5	...	2.11
46.0	43.0	8.7	9.1	1.00	0.78	107.6	105.8	...	2.04
42.9	41.4	8.6	9.3	0.93	0.74	105.0	105.6	1.92	2.00
42.8	40.9	8.7	9.4	0.91	0.74	105.3	105.9	...	1.96
40.6	38.7	9.1	9.8	0.90	0.75	105.0	106.1	...	1.98
34.7	36.2	9.1	9.7	0.83	0.73	106.1	105.7	...	2.00
35.1	33.1	9.3	9.9	0.84	0.74	107.1	105.9	...	2.05
30.0	30.1	9.2	9.7	0.90	0.79	106.8	105.3	2.07	2.14
32.3	31.3	9.2	9.5	0.86	0.80	107.2	107.6	...	1.58
28.1	26.3	9.4	9.6	0.95	0.84	104.7	105.3	...	2.23
25.2	24.5	9.5	9.5	0.92	0.87	106.8	107.1	...	2.13
23.5	23.0	9.7	9.6	0.91	0.89	108.1	107.2	...	2.13
21.8	21.7	9.8	10.0	0.93	0.93	107.5	107.1	2.07	2.13
21.0	20.4	10.5	10.5	0.97	0.99	105.1	106.7	...	2.16
19.0	19.0	10.6	10.4	1.01	1.02	106.3	106.5	...	2.14
18.6	18.0	9.9	9.9	1.03	1.04	107.1	106.2	...	2.14
17.0	16.9	9.4	9.1	1.00	1.04	105.8	106.4	...	2.05
15.9	16.0	8.3	8.5	1.05	1.07	106.5	106.2	2.05	1.91
14.7	14.8	7.6	7.8	1.06	1.11	106.1	106.2	...	1.85
13.8	14.1	7.1	7.2	1.11	1.14	105.9	106.1	...	1.80
12.7	13.0	6.8	6.9	1.12	1.15	105.7	106.0	...	1.79
13.1	12.5	6.5	6.8	1.12	1.17	106.1	106.2	...	1.77
10.9	11.7	6.4	6.7	1.15	1.22	106.7	106.2	1.84	1.75
10.7	10.8	6.4	6.6	1.18	1.32	107.5	105.9	...	1.74
9.2	10.1	6.4	6.6	1.28	1.39	107.6	105.5	...	1.77
9.0	9.3	6.2	6.4	1.38	1.51	104.1	105.7	...	1.80
8.9	8.7	6.0	6.2	1.32	1.50	107.2	105.4	...	1.81
7.8	8.0	5.8	6.1	1.23	1.39	106.3	105.6	1.83	1.76
6.9	7.3	5.7	5.9	1.29	1.37	107.9	105.9	1.82	1.72
6.6	6.9	5.5	5.7	1.16	1.30	105.5	105.8	1.75	1.69
6.4	6.5	5.5	5.8	1.18	1.26	106.9	105.6	1.70	1.66
5.2	6.0	5.5	5.8	1.19	1.29	106.6	105.6	1.63	1.57
5.4	5.7	5.7	5.9	1.2	1.28	104.3	105.4	1.63	1.54
5.8	5.3	5.8	6.0	1.28	1.37	107.8	105.7	1.60	1.53
4.9	5.2	5.9	6.1	1.28	1.45	106.6	106.0	1.56	1.50
4.4	5.0	6.2	6.4	1.39	1.52	107.2	105.6	1.52	1.46
4.9	5.0	6.1	6.3	1.47	1.57	106.4	105.6	1.55	1.50
7.4	7.0	6.2	6.4	1.53	1.60	103.5	105.2	1.48	1.42
5.2	6.7	6.1	6.4	1.57	1.66	104.7	105.6	1.46	1.43
4.0	6.4	6.1	6.2	1.66	1.78	102.4	105.2	1.43	1.39
5.1	6.2	6.1	6.3	1.83	1.94	108.0	105.4	1.42	1.38
5.3	6.0	5.9	6.1	1.89	2.00	107.4	105.6	1.37	1.34
4.7	5.8	6.1	6.4	2.00	2.10	106.9	105.8	1.41	1.36
5.1	5.5	6.1	6.4	2.17	2.27	106.1	105.5	1.37	1.33
4.5	5.5	5.8	6.0	2.18	2.30	106.1	105.7	1.34	1.32
4.5	5.3	5.8	5.9	2.22	2.25	105.1	105.5	1.34	1.29
4.4	5.0	5.5	5.7	2.01	2.15	105.4	105.2	1.33	1.29
4.2	4.8	5.5	5.7	1.97	2.08	106.8	105.3	1.34	1.26
3.6	4.7	5.7	5.8	1.93	2.04	106.3	105.3	1.37	1.32
3.4	4.5	5.7	5.7	1.94	2.02	105.1	105.6	1.43	1.34
4.1	4.3	5.8	5.8	1.88	1.99	104.3	105.2	1.45	1.37
4.4	4.2	5.6	5.6	1.94	2.01	105.8	105.4	1.47	1.37
3.9	4.2	5.4	5.5	1.94	1.99	105.0	105.8	1.55	1.39
3.7	4.1	5.3	5.2	1.82	1.87	104.1	105.0	1.53	1.39
4.0	4.0	5.2	5.3	1.80	1.87	104.9	105.2	1.54	1.41

### 3 人口動態総覧・実数,

保健所 市町 保健医療圏	出生児数 (人)					死亡者数 (人)									
	総数			(内)低体重児		総数			(内)乳児死亡						
	総数	男	女	総数	(内)男	総数	男	女	総数	男	女	(内)新生児死亡			
												総数	男	女	
総数	24,846	12,723	12,123	2,391	1,086	29,273	15,008	14,265	57	26	31	26	11	15	
広島市	11,262	5,775	5,487	1,058	474	9,415	4,801	4,614	20	11	9	11	7	4	
中区	1,082	534	548	108	42	1,171	592	579	2	2	-	-	-	-	
東区	1,146	604	542	110	48	1,044	541	503	1	1	-	1	1	-	
南区	1,255	652	603	114	52	1,230	612	618	1	-	1	-	-	-	
西区	1,973	1,006	967	183	73	1,431	741	690	4	2	2	3	2	1	
安佐南区	2,774	1,411	1,363	246	119	1,440	745	695	6	1	5	3	1	2	
安佐北区	990	511	479	90	41	1,436	741	695	4	3	1	3	2	1	
安芸区	858	454	404	81	39	628	323	305	1	1	-	-	-	-	
佐伯区	1,184	603	581	126	60	1,035	506	529	1	1	-	1	1	-	
福山市	4,280	2,210	2,070	405	196	4,639	2,389	2,250	9	5	4	2	1	1	
呉市	1,692	851	841	183	73	3,142	1,608	1,534	5	1	4	2	-	2	
西部	2,728	1,390	1,338	269	114	3,978	2,058	1,920	8	5	3	2	1	1	
西部	1,109	586	523	113	49	1,450	770	680	5	5	-	1	1	-	
大竹市	199	98	101	21	6	365	194	171	1	1	-	-	-	-	
廿日市市	910	488	422	92	43	1,085	576	509	4	4	-	1	1	-	
広島支所	1,485	736	749	151	62	2,078	1,060	1,018	2	-	2	-	-	-	
安芸高田市	177	91	86	14	7	531	272	259	-	-	-	-	-	-	
府中町	563	268	295	68	26	401	220	181	2	-	2	-	-	-	
海田町	285	130	155	23	12	203	106	97	-	-	-	-	-	-	
熊野町	177	92	85	10	1	238	108	130	-	-	-	-	-	-	
坂町	128	76	52	16	7	184	94	90	-	-	-	-	-	-	
安芸太田町	35	13	22	6	3	166	82	84	-	-	-	-	-	-	
北広島町	120	66	54	14	6	355	178	177	-	-	-	-	-	-	
呉支所	134	68	66	5	3	450	228	222	1	-	1	1	-	1	
江田島市	134	68	66	5	3	450	228	222	1	-	1	1	-	1	
西部東	2,032	1,025	1,007	198	88	2,136	1,104	1,032	6	2	4	3	1	2	
竹原市	157	85	72	15	9	411	210	201	-	-	-	-	-	-	
東広島市	1,835	922	913	180	78	1,560	807	753	6	2	4	3	1	2	
大崎上島町	40	18	22	3	1	165	87	78	-	-	-	-	-	-	
東部	2,156	1,097	1,059	214	111	4,365	2,236	2,129	8	2	6	5	1	4	
東部	1,841	919	922	180	93	3,526	1,809	1,717	7	2	5	4	1	3	
三原市	755	391	364	71	34	1,219	648	571	4	1	3	2	-	2	
尾道市	998	492	506	97	53	2,023	1,017	1,006	3	1	2	2	1	1	
世羅町	88	36	52	12	6	284	144	140	-	-	-	-	-	-	
福山支所	315	178	137	34	18	839	427	412	1	-	1	1	-	1	
府中市	263	147	116	25	14	633	315	318	1	-	1	1	-	1	
神石高原町	52	31	21	9	4	206	112	94	-	-	-	-	-	-	
北部	696	375	321	64	30	1,598	812	786	1	-	1	1	-	1	
三次市	446	253	193	41	19	894	444	450	1	-	1	1	-	1	
庄原市	250	122	128	23	11	704	368	336	-	-	-	-	-	-	
(二次保健医療圏)															
広島	12,747	6,511	6,236	1,209	536	11,493	5,861	5,632	22	11	11	11	7	4	
広島西	1,109	586	523	113	49	1,450	770	680	5	5	-	1	1	-	
呉	1,826	919	907	188	76	3,592	1,836	1,756	6	1	5	3	-	3	
広島中央	2,032	1,025	1,007	198	88	2,136	1,104	1,032	6	2	4	3	1	2	
尾三	1,841	919	922	180	93	3,526	1,809	1,717	7	2	5	4	1	3	
福山・府中	4,595	2,388	2,207	439	214	5,478	2,816	2,662	10	5	5	3	1	2	
備北	696	375	321	64	30	1,598	812	786	1	-	1	1	-	1	

# 保健医療圏・保健所・市町別

平成24年

自然増加数 (人)			死産胎数 (胎)			周産期死亡数 (人)			婚姻件数 (件)	離婚件数 (件)	保健所 市町 保健医療圏
総数	男	女	総数	自然	人工	総数	妊娠満 22週以後 の死産	早期 新生児 死亡			
-4,427	-2,285	-2,142	526	260	266	100	81	19	14,668	5,074	総数
1,847	974	873	209	103	106	44	34	10	6,672	2,227	広島市
-89	-58	-31	24	8	16	3	3	-	923	299	中区
102	63	39	26	13	13	5	5	-	633	216	東区
25	40	-15	21	7	14	4	4	-	802	233	南区
542	265	277	33	15	18	5	2	3	1,219	364	西区
1,334	666	668	53	33	20	16	13	3	1,400	462	安佐南区
-446	-230	-216	18	7	11	4	1	3	618	262	安佐北区
230	131	99	15	7	8	4	4	-	426	134	安芸区
149	97	52	19	13	6	3	2	1	651	257	佐伯区
-359	-179	-180	99	44	55	12	11	1	2,559	912	福山市
-1,450	-757	-693	41	16	25	6	4	2	1,137	361	呉市
-1,250	-668	-582	70	40	30	13	12	1	1,618	569	西部
-341	-184	-157	24	12	12	4	3	1	645	244	西部
-166	-96	-70	3	2	1	-	-	-	136	44	大竹市
-175	-88	-87	21	10	11	4	3	1	509	200	廿日市市
-593	-324	-269	40	24	16	7	7	-	898	271	広島支所
-354	-181	-173	4	2	2	1	1	-	112	53	安芸高田市
162	48	114	12	7	5	2	2	-	311	73	府中町
82	24	58	10	7	3	1	1	-	199	54	海田町
-61	-16	-45	3	-	3	-	-	-	105	39	熊野町
-56	-18	-38	4	2	2	1	1	-	55	18	坂町
-131	-69	-62	2	2	-	-	-	-	19	6	安芸太田町
-235	-112	-123	5	4	1	2	2	-	97	28	北広島町
-316	-160	-156	6	4	2	2	2	-	75	54	呉支所
-316	-160	-156	6	4	2	2	2	-	75	54	江田島市
-104	-79	-25	47	30	17	13	11	2	1,097	349	西部東
-254	-125	-129	4	2	2	2	2	-	83	34	竹原市
275	115	160	42	27	15	11	9	2	997	311	東広島市
-125	-69	-56	1	1	-	-	-	-	17	4	大崎上島町
-2,209	-1,139	-1,070	39	16	23	10	7	3	1,238	476	東部
-1,685	-890	-795	32	12	20	7	5	2	1,040	411	東部
-464	-257	-207	11	7	4	4	3	1	429	177	三原市
-1,025	-525	-500	19	4	15	3	2	1	537	215	尾道市
-196	-108	-88	2	1	1	-	-	-	74	19	世羅町
-524	-249	-275	7	4	3	3	2	1	198	65	福山支所
-370	-168	-202	6	4	2	3	2	1	168	51	府中市
-154	-81	-73	1	-	1	-	-	-	30	14	神石高原町
-902	-437	-465	21	11	10	2	2	-	347	180	北部
-448	-191	-257	14	8	6	1	1	-	235	113	三次市
-454	-246	-208	7	3	4	1	1	-	112	67	庄原市
											(二次保健医療圏)
1,254	650	604	249	127	122	51	41	10	7,570	2,498	広島
-341	-184	-157	24	12	12	4	3	1	645	244	広島西
-1,766	-917	-849	47	20	27	8	6	2	1,212	415	呉
-104	-79	-25	47	30	17	13	11	2	1,097	349	広島中央
-1,685	-890	-795	32	12	20	7	5	2	1,040	411	尾三
-883	-428	-455	106	48	58	15	13	2	2,757	977	福山・府中
-902	-437	-465	21	11	10	2	2	-	347	180	備北

## 4 人口動態総覧・率

保健所 市町 保健医療圏	出生			死亡				自然 増加率 人口 千対
	率	性比	低体重 児の占 める割 合(%)	率	性比	(内)乳児死亡		
						出生	新生児 出生	
人口 千対	(女= 100)		人口 千対	(女= 100)	出生 千対	出生 千対		
総数	8.8	104.9	9.6	10.4	105.2	2.3	1.0	-1.6
広島市	9.5	105.2	9.4	8.0	104.1	1.8	1.0	1.6
中区	8.8	97.4	10.0	9.5	102.2	1.8	-	-0.7
東区	9.5	111.4	9.6	8.6	107.6	0.9	0.9	0.8
南区	9.2	108.1	9.1	9.0	99.0	0.8	-	0.2
西区	10.7	104.0	9.3	7.8	107.4	2.0	1.5	2.9
安佐南区	11.9	103.5	8.9	6.2	107.2	2.2	1.1	5.7
安佐北区	6.5	106.7	9.1	9.5	106.6	4.0	3.0	-2.9
安芸区	10.8	112.4	9.4	7.9	105.9	1.2	-	2.9
佐伯区	8.7	103.8	10.6	7.6	95.7	0.8	0.8	1.1
福山市	9.2	106.8	9.5	10.0	106.2	2.1	0.5	-0.8
呉市	7.1	101.2	10.8	13.1	104.8	3.0	1.2	-6.0
西部	7.9	103.9	9.9	11.4	107.2	2.9	0.7	-3.6
西部	7.6	112.0	10.2	10.0	113.2	4.5	0.9	-2.3
大竹市	7.0	97.0	10.6	12.9	113.5	5.0	-	-5.8
廿日市市	7.8	115.6	10.1	9.3	113.2	4.4	1.1	-1.5
広島支所	8.5	98.3	10.2	11.8	104.1	1.3	-	-3.4
安芸高田市	5.7	105.8	7.9	17.0	105.0	-	-	-11.3
府中市	11.1	90.8	12.1	7.9	121.5	3.6	-	3.2
海田町	10.2	83.9	8.1	7.2	109.3	-	-	2.9
熊野町	7.1	108.2	5.6	9.5	83.1	-	-	-2.4
坂町	9.5	146.2	12.5	13.7	104.4	-	-	-4.2
安芸太田町	4.7	59.1	17.1	22.4	97.6	-	-	-17.7
北広島町	6.1	122.2	11.7	18.0	100.6	-	-	-11.9
呉支所	5.1	103.0	3.7	17.1	102.7	7.5	7.5	-12.0
江田島市	5.1	103.0	3.7	17.1	102.7	7.5	7.5	-12.0
西部東	9.4	101.8	9.7	9.9	107.0	3.0	1.5	-0.5
竹原市	5.5	118.1	9.6	14.3	104.5	-	-	-8.9
東広島市	10.3	101.0	9.8	8.7	107.2	3.3	1.6	1.5
大崎上島町	4.8	81.8	7.5	20.0	111.5	-	-	-15.1
東部	6.8	103.6	9.9	13.8	105.0	3.7	2.3	-7.0
東部	7.0	99.7	9.8	13.4	105.4	3.8	2.2	-6.4
三原市	7.6	107.4	9.4	12.2	113.5	5.3	2.6	-4.7
尾道市	6.8	97.2	9.7	13.9	101.1	3.0	2.0	-7.0
世羅町	5.0	69.2	13.6	16.0	102.9	-	-	-11.0
福山支所	5.9	129.9	10.8	15.7	103.6	3.2	3.2	-9.8
府中市	6.1	126.7	9.5	14.7	99.1	3.8	3.8	-8.6
神石高原町	4.9	147.6	17.3	19.4	119.1	-	-	-14.5
北部	7.2	116.8	9.2	16.6	103.3	1.4	1.4	-9.4
三次市	7.9	131.1	9.2	15.8	98.7	2.2	2.2	-7.9
庄原市	6.3	95.3	9.2	17.8	109.5	-	-	-11.5
(二次保健医療圏)								
広島	9.5	104.4	9.5	8.6	104.1	1.7	0.9	0.9
広島西	7.6	112.0	10.2	10.0	113.2	4.5	0.9	-2.3
呉	6.9	101.3	10.3	13.5	104.6	3.3	1.6	-6.6
広島中央	9.4	101.8	9.7	9.9	107.0	3.0	1.5	-0.5
尾三	7.0	99.7	9.8	13.4	105.4	3.8	2.2	-6.4
福山・府中	8.8	108.2	9.6	10.5	105.8	2.2	0.7	-1.7
備北	7.2	116.8	9.2	16.6	103.3	1.4	1.4	-9.4

# 保健医療圏・保健所・市町別

平成24年

死産			周産期死亡			婚姻率	離婚率	保健所 市町 保健医療圏
率	自然	人工	率	後期	早期			
出産	出産	出産	出産	出産	出生	人口	人口	
千対	千対	千対	千対	千対	千対	千対	千対	
20.7	10.2	10.5	4.0	3.2	0.8	5.2	1.80	総数
18.2	9.0	9.2	3.9	3.0	0.9	5.6	1.89	広島市
21.7	7.2	14.5	2.8	2.8	-	7.5	2.42	中区
22.2	11.1	11.1	4.3	4.3	-	5.2	1.79	東区
16.5	5.5	11.0	3.2	3.2	-	5.9	1.70	南区
16.5	7.5	9.0	2.5	1.0	1.5	6.6	1.98	西区
18.7	11.7	7.1	5.7	4.7	1.1	6.0	1.98	安佐南区
17.9	6.9	10.9	4.0	1.0	3.0	4.1	1.73	安佐北区
17.2	8.0	9.2	4.6	4.6	-	5.4	1.69	安芸区
15.8	10.8	5.0	2.5	1.7	0.8	4.8	1.89	佐伯区
22.6	10.0	12.6	2.8	2.6	0.2	5.5	1.96	福山市
23.7	9.2	14.4	3.5	2.4	1.2	4.7	1.50	呉市
25.0	14.3	10.7	4.7	4.4	0.4	4.7	1.64	西部
21.2	10.6	10.6	3.6	2.7	0.9	4.4	1.68	本所
14.9	9.9	5.0	-	-	-	4.8	1.55	大竹市
22.6	10.7	11.8	4.4	3.3	1.1	4.3	1.71	廿日市市
26.2	15.7	10.5	4.7	4.7	-	5.1	1.54	広島支所
22.1	11.0	11.0	5.6	5.6	-	3.6	1.70	安芸高田市
20.9	12.2	8.7	3.5	3.5	-	6.1	1.44	府中町
33.9	23.7	10.2	3.5	3.5	-	7.1	1.93	海田町
16.7	-	16.7	-	-	-	4.2	1.56	熊野町
30.3	15.2	15.2	7.8	7.8	-	4.1	1.34	坂町
54.1	54.1	-	-	-	-	2.6	0.81	安芸太田町
40.0	32.0	8.0	16.4	16.4	-	4.9	1.42	北広島町
42.9	28.6	14.3	14.7	14.7	-	2.9	2.05	呉支所
42.9	28.6	14.3	14.7	14.7	-	2.9	2.05	江田島市
22.6	14.4	8.2	6.4	5.4	1.0	5.1	1.62	西部東
24.8	12.4	12.4	12.6	12.6	-	2.9	1.19	竹原市
22.4	14.4	8.0	6.0	4.9	1.1	5.6	1.74	東広島市
24.4	24.4	-	-	-	-	2.1	0.48	大崎上島町
17.8	7.3	10.5	4.6	3.2	1.4	3.9	1.50	東部
17.1	6.4	10.7	3.8	2.7	1.1	3.9	1.56	本所
14.4	9.1	5.2	5.3	4.0	1.3	4.3	1.78	三原市
18.7	3.9	14.7	3.0	2.0	1.0	3.7	1.47	尾道市
22.2	11.1	11.1	-	-	-	4.2	1.07	世羅町
21.7	12.4	9.3	9.5	6.3	3.2	3.7	1.21	福山支所
22.3	14.9	7.4	11.3	7.5	3.8	3.9	1.19	府中市
18.9	-	18.9	-	-	-	2.8	1.32	神石高原町
29.3	15.3	13.9	2.9	2.9	-	3.6	1.87	北部
30.4	17.4	13.0	2.2	2.2	-	4.1	1.99	三次市
27.2	11.7	15.6	4.0	4.0	-	2.8	1.69	庄原市
(二次保健医療圏)								
19.2	9.8	9.4	4.0	3.2	0.8	5.6	1.86	広島
21.2	10.6	10.6	3.6	2.7	0.9	4.4	1.68	広島西
25.1	10.7	14.4	4.4	3.3	1.1	4.6	1.56	呉
22.6	14.4	8.2	6.4	5.4	1.0	5.1	1.62	広島中央
17.1	6.4	10.7	3.8	2.7	1.1	3.9	1.56	尾三
22.5	10.2	12.3	3.3	2.8	0.4	5.3	1.88	福山・府中
29.3	15.3	13.9	2.9	2.9	-	3.6	1.87	備北

## 5 出生児数, 性・

(単位 人)

保 健 所	総数			1月			2月			3月			総数
	総数	男	女	総数	男	女	総数	男	女	総数	男	女	
総 数	24,846	12,723	12,123	2,124	1,052	1,072	1,992	1,014	978	1,970	993	977	1,993
広島市	11,262	5,775	5,487	943	454	489	917	480	437	896	440	456	899
中区	1,082	534	548	95	51	44	90	46	44	85	40	45	97
東区	1,146	604	542	95	45	50	112	53	59	94	50	44	81
南区	1,255	652	603	83	39	44	101	56	45	102	50	52	109
西区	1,973	1,006	967	170	83	87	147	75	72	151	70	81	155
安佐南区	2,774	1,411	1,363	248	119	129	215	117	98	223	111	112	221
安佐北区	990	511	479	87	44	43	80	46	34	84	41	43	70
安芸区	858	454	404	71	32	39	73	41	32	71	40	31	72
佐伯区	1,184	603	581	94	41	53	99	46	53	86	38	48	94
福山市	4,280	2,210	2,070	357	194	163	368	183	185	350	181	169	348
呉市	1,692	851	841	136	64	72	136	68	68	126	68	58	130
西部	2,728	1,390	1,338	251	125	126	199	100	99	220	112	108	217
西部	1,109	586	523	94	46	48	86	46	40	85	48	37	101
広島支所	1,485	736	749	142	72	70	105	51	54	127	59	68	106
呉支所	134	68	66	15	7	8	8	3	5	8	5	3	10
西部東	2,032	1,025	1,007	183	88	95	159	77	82	135	68	67	166
東部	2,156	1,097	1,059	183	90	93	165	73	92	185	95	90	168
東部	1,841	919	922	161	78	83	136	60	76	162	77	85	146
福山支所	315	178	137	22	12	10	29	13	16	23	18	5	22
北部	696	375	321	71	37	34	48	33	15	58	29	29	65



月・保健所別 (1)

平成24年

4月		5月			6月			7月			8月			保 健 所
男	女	総数	男	女	総数	男	女	総数	男	女	総数	男	女	
1,047	946	2,144	1,169	975	2,045	1,033	1,012	2,167	1,093	1,074	2,093	1,103	990	総 数
472	427	981	552	429	923	471	452	979	492	487	983	521	462	広島市
55	42	91	37	54	77	39	38	96	45	51	80	36	44	中区
45	36	102	59	43	88	44	44	100	44	56	90	54	36	東区
57	52	109	64	45	102	48	54	114	57	57	107	53	54	南区
72	83	169	101	68	177	91	86	172	98	74	185	94	91	西区
109	112	238	133	105	218	113	105	250	120	130	264	147	117	安佐南区
39	31	82	50	32	89	46	43	67	36	31	95	51	44	安佐北区
39	33	77	42	35	82	49	33	67	29	38	59	31	28	安芸区
56	38	113	66	47	90	41	49	113	63	50	103	55	48	佐伯区
187	161	357	188	169	349	167	182	349	172	177	360	188	172	福山市
61	69	145	75	70	129	65	64	152	86	66	136	66	70	呉市
117	100	207	115	92	231	125	106	263	127	136	201	105	96	西部
64	37	75	46	29	86	46	40	109	50	59	70	43	27	西部
49	57	119	63	56	135	74	61	140	68	72	118	58	60	広島支所
4	6	13	6	7	10	5	5	14	9	5	13	4	9	呉支所
89	77	206	107	99	179	85	94	174	91	83	174	93	81	西部東
89	79	185	98	87	179	97	82	192	90	102	178	97	81	東部
78	68	161	80	81	154	82	72	164	74	90	158	87	71	東部
11	11	24	18	6	25	15	10	28	16	12	20	10	10	福山支所
32	33	63	34	29	55	23	32	58	35	23	61	33	28	北部

## 5 出生児数，性・月・保健所別 (2)

平成24年

保 健 所	9月			10月			11月			12月		
	総数	男	女	総数	男	女	総数	男	女	総数	男	女
総 数	2,085	1,073	1,012	2,118	1,092	1,026	2,095	1,051	1,044	2,020	1,003	1,017
広島市	949	505	444	952	492	460	946	465	481	894	431	463
中区	99	47	52	87	47	40	102	50	52	83	41	42
東区	98	58	40	102	53	49	83	46	37	101	53	48
南区	102	60	42	110	60	50	117	58	59	99	50	49
西区	166	89	77	161	90	71	159	76	83	161	67	94
安佐南区	238	122	116	220	111	109	219	105	114	220	104	116
安佐北区	75	33	42	98	45	53	88	39	49	75	41	34
安芸区	71	44	27	67	30	37	72	39	33	76	38	38
佐伯区	100	52	48	107	56	51	106	52	54	79	37	42
福山市	352	184	168	370	194	176	359	200	159	361	172	189
呉市	168	84	84	151	74	77	148	69	79	135	71	64
西部	240	115	125	218	108	110	240	120	120	241	121	120
西部	91	36	55	93	43	50	118	63	55	101	55	46
広島支所	139	73	66	115	57	58	111	50	61	128	62	66
呉支所	10	6	4	10	8	2	11	7	4	12	4	8
西部東	159	76	83	183	98	85	158	74	84	156	79	77
東部	152	72	80	191	95	96	198	98	100	180	103	77
東部	127	62	65	162	81	81	162	72	90	148	88	60
福山支所	25	10	15	29	14	15	36	26	10	32	15	17
北部	65	37	28	53	31	22	46	25	21	53	26	27



## 6 出生児数，出生

(単位 人)

保健所	総 数						男		
	総数	第1子	第2子	第3子	第4子	第5子以上	総数	第1子	第2子
総 数	24,846	11,130	9,402	3,387	713	214	12,723	5,756	4,759
広島市	11,262	5,267	4,280	1,360	283	72	5,775	2,685	2,188
中区	1,082	563	382	107	26	4	534	272	192
東区	1,146	519	438	157	24	8	604	272	228
南区	1,255	587	501	137	27	3	652	328	240
西区	1,973	1,023	721	178	38	13	1,006	522	360
安佐南区	2,774	1,253	1,077	357	71	16	1,411	618	561
安佐北区	990	407	348	181	42	12	511	201	186
安芸区	858	392	342	97	23	4	454	210	181
佐伯区	1,184	523	471	146	32	12	603	262	240
福山市	4,280	1,906	1,604	606	123	41	2,210	998	816
呉市	1,692	729	671	223	54	15	851	397	318
西部	2,728	1,180	1,024	416	87	21	1,390	621	507
西部	1,109	450	441	172	35	11	586	249	223
広島支所	1,485	665	542	222	47	9	736	342	261
呉支所	134	65	41	22	5	1	68	30	23
西部東	2,032	877	751	308	69	27	1,025	462	372
東部	2,156	898	813	355	66	24	1,097	445	417
東部	1,841	789	687	296	52	17	919	389	341
福山支所	315	109	126	59	14	7	178	56	76
北部	696	273	259	119	31	14	375	148	141

# 順位・性・保健所別

平成24年

			女						保健所
第3子	第4子	第5子以上	総数	第1子	第2子	第3子	第4子	第5子以上	
1,730	366	112	12,123	5,374	4,643	1,657	347	102	総数
710	155	37	5,487	2,582	2,092	650	128	35	広島市
49	19	2	548	291	190	58	7	2	中区
86	13	5	542	247	210	71	11	3	東区
70	12	2	603	259	261	67	15	1	南区
92	23	9	967	501	361	86	15	4	西区
188	35	9	1,363	635	516	169	36	7	安佐南区
98	21	5	479	206	162	83	21	7	安佐北区
49	13	1	404	182	161	48	10	3	安芸区
78	19	4	581	261	231	68	13	8	佐伯区
306	66	24	2,070	908	788	300	57	17	福山市
110	20	6	841	332	353	113	34	9	呉市
208	45	9	1,338	559	517	208	42	12	西部
90	20	4	523	201	218	82	15	7	西部
106	22	5	749	323	281	116	25	4	広島支所
12	3	-	66	35	18	10	2	1	呉支所
149	28	14	1,007	415	379	159	41	13	西部東
183	39	13	1,059	453	396	172	27	11	東部
150	29	10	922	400	346	146	23	7	東部
33	10	3	137	53	50	26	4	4	福山支所
64	13	9	321	125	118	55	18	5	北部

## 7 出生児数, 母の年齢(5歳階級)

(単位 人)

保 健 所 市 町 保健医療圏	総数	15歳 未満	15~19	20~24	25~29	30~34	35~39	40~44	45~49	50歳 以上	不詳
総 数	24,846	1	391	2,587	7,507	8,570	4,960	819	11	-	-
男	12,723	-	200	1,336	3,846	4,365	2,576	394	6	-	-
女	12,123	1	191	1,251	3,661	4,205	2,384	425	5	-	-
広島市	11,262	1	139	1,014	3,269	3,986	2,443	405	5	-	-
中区	1,082	-	10	90	293	387	246	56	-	-	-
東区	1,146	-	15	103	347	409	229	43	-	-	-
南区	1,255	-	9	103	363	428	298	53	1	-	-
西区	1,973	1	22	157	586	673	446	87	1	-	-
安佐南区	2,774	-	28	237	761	1,026	636	86	-	-	-
安佐北区	990	-	24	118	306	329	191	21	1	-	-
安芸区	858	-	14	87	251	336	148	22	-	-	-
佐伯区	1,184	-	17	119	362	398	249	37	2	-	-
福山市	4,280	-	87	513	1,360	1,430	767	122	1	-	-
呉市	1,692	-	32	224	521	551	311	51	2	-	-
西部	2,728	-	43	303	853	944	511	74	-	-	-
西部	1,109	-	19	113	358	382	211	26	-	-	-
大竹市	199	-	4	24	62	70	36	3	-	-	-
廿日市市	910	-	15	89	296	312	175	23	-	-	-
広島支所	1,485	-	18	167	459	517	280	44	-	-	-
安芸高田市	177	-	1	25	50	57	36	8	-	-	-
府中町	563	-	7	52	173	201	116	14	-	-	-
海田町	285	-	2	45	87	97	46	8	-	-	-
熊野町	177	-	6	21	66	52	29	3	-	-	-
坂町	128	-	2	8	33	50	28	7	-	-	-

# 保健医療圏・保健所・市町別

平成24年

保健所 市町 保健医療圏	総数	15歳 未満	15～19	20～24	25～29	30～34	35～39	40～44	45～49	50歳 以上	不詳
安芸太田町	35	-	-	4	9	13	8	1	-	-	-
北広島町	120	-	-	12	41	47	17	3	-	-	-
呉支所	134	-	6	23	36	45	20	4	-	-	-
江田島市	134	-	6	23	36	45	20	4	-	-	-
西部東	2,032	-	31	220	617	725	377	61	1	-	-
竹原市	157	-	2	18	46	64	24	3	-	-	-
東広島市	1,835	-	28	199	567	644	340	56	1	-	-
大崎上島町	40	-	1	3	4	17	13	2	-	-	-
東部	2,156	-	43	244	661	695	429	82	2	-	-
東部	1,841	-	39	210	568	588	364	70	2	-	-
三原市	755	-	21	91	230	242	142	28	1	-	-
尾道市	998	-	15	111	312	311	209	39	1	-	-
世羅町	88	-	3	8	26	35	13	3	-	-	-
福山支所	315	-	4	34	93	107	65	12	-	-	-
府中市	263	-	4	22	79	91	58	9	-	-	-
神石高原町	52	-	-	12	14	16	7	3	-	-	-
北部	696	-	16	69	226	239	122	24	-	-	-
三次市	446	-	11	38	149	146	88	14	-	-	-
庄原市	250	-	5	31	77	93	34	10	-	-	-
(二次保健医療圏)											
広島	12,747	1	157	1,181	3,728	4,503	2,723	449	5	-	-
広島西	1,109	-	19	113	358	382	211	26	-	-	-
呉	1,826	-	38	247	557	596	331	55	2	-	-
広島中央	2,032	-	31	220	617	725	377	61	1	-	-
尾三	1,841	-	39	210	568	588	364	70	2	-	-
福山・府中	4,595	-	91	547	1,453	1,537	832	134	1	-	-
備北	696	-	16	69	226	239	122	24	-	-	-

## 8 出生児数，母の年齢

(単位 人)

母の年齢	総 数						男		
	総 数	第1子	第2子	第3子	第4子	第5子以上	総 数	第1子	第2子
総 数	24,846	11,130	9,402	3,387	713	214	12,723	5,756	4,759
～14歳	1	1	-	-	-	-	-	-	-
15歳	5	5	-	-	-	-	1	1	-
16歳	18	17	1	-	-	-	10	10	-
17歳	75	71	4	-	-	-	40	37	3
18歳	99	81	16	2	-	-	46	38	7
19歳	194	156	36	2	-	-	103	84	18
20歳	267	198	65	4	-	-	148	112	34
21歳	379	267	101	9	2	-	183	136	41
22歳	474	311	144	19	-	-	236	160	67
23歳	620	379	192	41	7	1	315	199	95
24歳	847	480	279	74	11	3	454	261	143
25歳	999	631	282	72	9	5	500	324	133
26歳	1,385	780	463	119	18	5	732	423	236
27歳	1,578	866	550	136	22	4	813	443	285
28歳	1,706	884	616	162	39	5	884	447	326
29歳	1,839	909	694	194	34	8	917	458	344
30歳	1,813	798	732	227	44	12	915	408	371
31歳	1,781	681	753	288	47	12	901	353	363
32歳	1,811	655	803	285	50	18	914	353	388
33歳	1,634	559	711	297	55	12	831	294	360
34歳	1,531	535	620	311	51	14	804	266	337
35歳	1,358	414	580	289	61	14	718	215	310
36歳	1,263	407	502	282	58	14	667	216	265
37歳	941	302	399	172	51	17	467	153	197
38歳	773	222	304	175	53	19	398	109	167
39歳	625	218	258	96	38	15	326	113	128
40歳	383	144	129	70	32	8	179	71	54
41歳	221	79	88	30	14	10	107	38	39
42歳	106	31	40	18	10	7	47	12	19
43歳	73	26	27	10	4	6	40	10	19
44歳	36	19	9	2	3	3	21	9	7
45歳	8	2	4	1	-	1	4	1	3
46歳	1	-	-	-	-	1	-	-	-
47歳	-	-	-	-	-	-	-	-	-
48歳	2	2	-	-	-	-	2	2	-
49歳	-	-	-	-	-	-	-	-	-
50歳	-	-	-	-	-	-	-	-	-
51歳	-	-	-	-	-	-	-	-	-
52歳	-	-	-	-	-	-	-	-	-
53歳	-	-	-	-	-	-	-	-	-
54歳	-	-	-	-	-	-	-	-	-
55歳～	-	-	-	-	-	-	-	-	-
不 詳	-	-	-	-	-	-	-	-	-



# (各歳)・出生順位・性別

平成24年

			女					母の年齢	
第3子	第4子	第5子以上	総数	第1子	第2子	第3子	第4子	第5子以上	
1,730	366	112	12,123	5,374	4,643	1,657	347	102	総数
-	-	-	1	1	-	-	-	-	～14歳
-	-	-	4	4	-	-	-	-	15歳
-	-	-	8	7	1	-	-	-	16歳
-	-	-	35	34	1	-	-	-	17歳
1	-	-	53	43	9	1	-	-	18歳
1	-	-	91	72	18	1	-	-	19歳
2	-	-	119	86	31	2	-	-	20歳
5	1	-	196	131	60	4	1	-	21歳
9	-	-	238	151	77	10	-	-	22歳
18	3	-	305	180	97	23	4	1	23歳
40	8	2	393	219	136	34	3	1	24歳
38	4	1	499	307	149	34	5	4	25歳
61	10	2	653	357	227	58	8	3	26歳
71	11	3	765	423	265	65	11	1	27歳
86	21	4	822	437	290	76	18	1	28歳
95	15	5	922	451	350	99	19	3	29歳
115	17	4	898	390	361	112	27	8	30歳
151	28	6	880	328	390	137	19	6	31歳
141	21	11	897	302	415	144	29	7	32歳
145	28	4	803	265	351	152	27	8	33歳
164	29	8	727	269	283	147	22	6	34歳
149	36	8	640	199	270	140	25	6	35歳
148	33	5	596	191	237	134	25	9	36歳
86	22	9	474	149	202	86	29	8	37歳
83	29	10	375	113	137	92	24	9	38歳
53	22	10	299	105	130	43	16	5	39歳
36	13	5	204	73	75	34	19	3	40歳
17	7	6	114	41	49	13	7	4	41歳
7	5	4	59	19	21	11	5	3	42歳
7	1	3	33	16	8	3	3	3	43歳
1	2	2	15	10	2	1	1	1	44歳
-	-	-	4	1	1	1	-	1	45歳
-	-	-	1	-	-	-	-	1	46歳
-	-	-	-	-	-	-	-	-	47歳
-	-	-	-	-	-	-	-	-	48歳
-	-	-	-	-	-	-	-	-	49歳
-	-	-	-	-	-	-	-	-	50歳
-	-	-	-	-	-	-	-	-	51歳
-	-	-	-	-	-	-	-	-	52歳
-	-	-	-	-	-	-	-	-	53歳
-	-	-	-	-	-	-	-	-	54歳
-	-	-	-	-	-	-	-	-	55歳～
-	-	-	-	-	-	-	-	-	不詳

## 9 出生児数, 体重・

(単位 人)

保健所	総数	1.0kg 未満	1.0~ 1.4	1.5~ 1.9	2.0~ 2.4	2.5~ 2.9	(再掲) 2.5kg	3.0~ 3.4	3.5~ 3.9	4.0~ 4.4	4.5~ 4.9	5.0kg 以上	不詳
総数	24,846	73	102	294	1,922	9,946	30	9,985	2,335	172	12	1	4
広島市	11,262	27	46	133	852	4,475	15	4,514	1,123	85	5	1	1
中区	1,082	2	4	15	87	413	-	445	106	10	-	-	-
東区	1,146	3	2	16	89	453	1	450	116	16	1	-	-
南区	1,255	3	5	12	94	510	-	498	129	4	-	-	-
西区	1,973	4	7	26	146	791	4	789	195	14	1	-	-
安佐南区	2,774	4	14	29	199	1,091	5	1,139	278	18	2	-	-
安佐北区	990	5	2	12	71	405	3	383	104	6	1	-	1
安芸区	858	-	5	12	64	356	1	332	80	9	-	-	-
佐伯区	1,184	6	7	11	102	456	1	478	115	8	-	1	-
福山市	4,280	13	10	48	334	1,780	2	1,706	361	26	1	-	1
呉市	1,692	5	9	27	142	671	5	658	168	9	3	-	-
西部	2,728	11	12	36	210	1,118	1	1,105	214	19	1	-	2
西部	1,109	5	7	14	87	471	-	429	91	5	-	-	-
広島支所	1,485	5	5	22	119	595	1	614	110	13	1	-	1
呉支所	134	1	-	-	4	52	-	62	13	1	-	-	1
西部東	2,032	9	12	15	162	779	1	813	223	18	1	-	-
東部	2,156	8	10	28	168	853	2	902	175	12	-	-	-
東部	1,841	6	8	23	143	740	2	763	146	12	-	-	-
福山支所	315	2	2	5	25	113	-	139	29	-	-	-	-
北部	696	-	3	7	54	270	4	287	71	3	1	-	-

性・保健所別 (1)

平成24年

保健所	総数	1.0kg 未満	1.0~ 1.4	1.5~ 1.9	2.0~ 2.4	2.5~ 2.9	(再掲) 2.5kg	3.0~ 3.4	3.5~ 3.9	4.0~ 4.4	4.5~ 4.9	5.0kg 以上	不詳
男 総 数	12,723	36	49	157	844	4,592	14	5,473	1,450	113	7	1	1
広島市	5,775	16	23	75	360	2,040	7	2,492	707	56	4	1	1
中区	534	1	1	8	32	176	-	250	57	9	-	-	-
東区	604	2	-	10	36	231	-	245	70	9	1	-	-
南区	652	1	3	5	43	235	-	279	82	4	-	-	-
西区	1,006	3	3	14	53	369	2	440	115	8	1	-	-
安佐南区	1,411	3	7	14	95	463	2	639	179	9	2	-	-
安佐北区	511	3	-	7	31	195	2	210	61	3	-	-	1
安芸区	454	-	4	9	26	173	1	176	59	7	-	-	-
佐伯区	603	3	5	8	44	198	-	253	84	7	-	1	-
福山市	2,210	3	4	26	163	827	-	948	222	17	-	-	-
呉市	851	3	4	11	55	321	4	363	89	4	1	-	-
西部	1,390	5	6	19	84	543	-	589	128	15	1	-	-
西部	586	1	4	9	35	234	-	239	60	4	-	-	-
広島支所	736	4	2	10	46	283	-	318	62	10	1	-	-
呉支所	68	-	-	-	3	26	-	32	6	1	-	-	-
西部東	1,025	5	5	8	70	352	1	441	134	10	-	-	-
東部	1,097	4	6	16	85	366	1	487	123	10	-	-	-
東部	919	3	5	12	73	319	1	396	101	10	-	-	-
福山支所	178	1	1	4	12	47	-	91	22	-	-	-	-
北部	375	-	1	2	27	143	1	153	47	1	1	-	-

## 9 出生児数，体重・性・保健所別 (2)

(単位 人)

平成24年

保健所	総数	1.0kg 未満	1.0~ 1.4	1.5~ 1.9	2.0~ 2.4	2.5~ 2.9	(再掲) 2.5kg	3.0~ 3.4	3.5~ 3.9	4.0~ 4.4	4.5~ 4.9	5.0kg 以上	不詳
女 総数	12,123	37	53	137	1,078	5,354	16	4,512	885	59	5	-	3
広島市	5,487	11	23	58	492	2,435	8	2,022	416	29	1	-	-
中区	548	1	3	7	55	237	-	195	49	1	-	-	-
東区	542	1	2	6	53	222	1	205	46	7	-	-	-
南区	603	2	2	7	51	275	-	219	47	-	-	-	-
西区	967	1	4	12	93	422	2	349	80	6	-	-	-
安佐南区	1,363	1	7	15	104	628	3	500	99	9	-	-	-
安佐北区	479	2	2	5	40	210	1	173	43	3	1	-	-
安芸区	404	-	1	3	38	183	-	156	21	2	-	-	-
佐伯区	581	3	2	3	58	258	1	225	31	1	-	-	-
福山市	2,070	10	6	22	171	953	2	758	139	9	1	-	1
呉市	841	2	5	16	87	350	1	295	79	5	2	-	-
西部	1,338	6	6	17	126	575	1	516	86	4	-	-	2
西部	523	4	3	5	52	237	-	190	31	1	-	-	-
広島支所	749	1	3	12	73	312	1	296	48	3	-	-	1
呉支所	66	1	-	-	1	26	-	30	7	-	-	-	1
西部東	1,007	4	7	7	92	427	-	372	89	8	1	-	-
東部	1,059	4	4	12	83	487	1	415	52	2	-	-	-
東部	922	3	3	11	70	421	1	367	45	2	-	-	-
福山支所	137	1	1	1	13	66	-	48	7	-	-	-	-
北部	321	-	2	5	27	127	3	134	24	2	-	-	-

# 10 死亡者数，性・月・保健所別（1）

（単位 人）

保 健 所	総数			1月			2月			3月			4月
	総数	男	女	総数	男	女	総数	男	女	総数	男	女	総数
総 数	29,273	15,008	14,265	2,838	1,440	1,398	2,728	1,377	1,351	2,677	1,390	1,287	2,419
広島市	9,415	4,801	4,614	928	461	467	846	420	426	860	429	431	796
中区	1,171	592	579	128	52	76	86	43	43	121	69	52	93
東区	1,044	541	503	122	72	50	89	42	47	87	43	44	100
南区	1,230	612	618	113	43	70	125	61	64	113	51	62	118
西区	1,431	741	690	137	81	56	126	57	69	137	63	74	110
安佐南区	1,440	745	695	112	60	52	122	55	67	133	67	66	120
安佐北区	1,436	741	695	142	75	67	140	79	61	126	65	61	122
安芸区	628	323	305	74	31	43	47	21	26	53	38	15	48
佐伯区	1,035	506	529	100	47	53	111	62	49	90	33	57	85
福山市	4,639	2,389	2,250	441	221	220	454	237	217	421	220	201	366
呉市	3,142	1,608	1,534	310	160	150	303	142	161	296	152	144	245
西部	3,978	2,058	1,920	398	189	209	386	198	188	382	202	180	332
西部	1,450	770	680	135	69	66	138	75	63	144	78	66	110
広島支所	2,078	1,060	1,018	224	104	120	189	97	92	195	100	95	187
呉支所	450	228	222	39	16	23	59	26	33	43	24	19	35
西部東	2,136	1,104	1,032	218	122	96	204	115	89	195	96	99	199
東部	4,365	2,236	2,129	395	214	181	415	211	204	389	225	164	357
東部	3,526	1,809	1,717	325	171	154	320	160	160	310	178	132	300
福山支所	839	427	412	70	43	27	95	51	44	79	47	32	57
北部	1,598	812	786	148	73	75	120	54	66	134	66	68	124

# 10 死亡者数，性・

(単位 人)

保 健 所	4月		5月			6月			7月			8月	
	男	女	総数	男	女	総数	男	女	総数	男	女	総数	男
総 数	1,203	1,216	2,279	1,176	1,103	2,113	1,056	1,057	2,195	1,116	1,079	2,216	1,155
広島市	392	404	737	388	349	676	334	342	687	363	324	726	372
中区	44	49	99	54	45	87	42	45	92	52	40	86	45
東区	39	61	82	49	33	66	33	33	67	40	27	80	46
南区	49	69	93	49	44	85	41	44	91	53	38	89	47
西区	52	58	124	69	55	103	55	48	111	58	53	109	49
安佐南区	61	59	112	64	48	108	58	50	97	49	48	123	65
安佐北区	70	52	115	57	58	99	55	44	96	57	39	113	46
安芸区	27	21	44	18	26	50	18	32	59	28	31	54	33
佐伯区	50	35	68	28	40	78	32	46	74	26	48	72	41
福山市	189	177	349	182	167	371	183	188	355	158	197	369	188
呉市	140	105	206	104	102	233	118	115	247	117	130	238	129
西部	165	167	322	170	152	266	145	121	311	163	148	295	146
西部	55	55	128	65	63	101	62	39	120	60	60	110	57
広島支所	96	91	154	79	75	137	68	69	158	86	72	163	75
呉支所	14	21	40	26	14	28	15	13	33	17	16	22	14
西部東	91	108	184	84	100	148	75	73	151	81	70	129	72
東部	170	187	354	180	174	308	147	161	324	163	161	319	174
東部	143	157	287	145	142	252	117	135	255	125	130	270	147
福山支所	27	30	67	35	32	56	30	26	69	38	31	49	27
北部	56	68	127	68	59	111	54	57	120	71	49	140	74

## 月・保健所別 (2)

平成24年

		9月		10月			11月			12月			保 健 所
女	総数	男	女	総数	男	女	総数	男	女	総数	男	女	
1,061	2,104	1,108	996	2,381	1,245	1,136	2,443	1,269	1,174	2,880	1,473	1,407	総 数
354	666	330	336	735	392	343	817	432	385	941	488	453	広島市
41	73	30	43	104	51	53	88	50	38	114	60	54	中区
34	65	31	34	85	46	39	89	45	44	112	55	57	東区
42	85	48	37	93	47	46	111	60	51	114	63	51	南区
60	104	54	50	82	46	36	138	74	64	150	83	67	西区
58	112	59	53	125	67	58	120	64	56	156	76	80	安佐南区
67	96	40	56	122	66	56	128	63	65	137	68	69	安佐北区
21	43	25	18	42	22	20	51	28	23	63	34	29	安芸区
31	88	43	45	82	47	35	92	48	44	95	49	46	佐伯区
181	319	185	134	384	197	187	380	202	178	430	227	203	福山市
109	224	108	116	264	136	128	268	144	124	308	158	150	呉市
149	303	160	143	320	167	153	302	166	136	361	187	174	西部
53	116	67	49	110	59	51	108	57	51	130	66	64	西部
88	156	78	78	172	85	87	164	94	70	179	98	81	広島支所
8	31	15	16	38	23	15	30	15	15	52	23	29	呉支所
57	165	83	82	162	83	79	171	90	81	210	112	98	西部東
145	311	170	141	369	191	178	361	166	195	463	225	238	東部
123	242	139	103	300	159	141	289	137	152	376	188	188	東部
22	69	31	38	69	32	37	72	29	43	87	37	50	福山支所
66	116	72	44	147	79	68	144	69	75	167	76	91	北部

# 1 1 死亡者数，性(総数)・年齢(5歳階級)

(単位 人)

保健所 市 町 保健医療圏	総数	0歳	1	2	3	4	0~4 (再掲)	5~9	10~14	15~19	20~24	25~29	30~34	35~39
総 数	29,273	57	5	4	3	3	72	12	13	33	60	79	91	144
広島市	9,415	20	2	1	1	1	25	6	6	15	26	28	42	58
中区	1,171	2	-	-	-	-	2	1	1	3	4	4	7	6
東区	1,044	1	-	-	1	-	2	-	1	4	4	3	2	4
南区	1,230	1	1	-	-	-	2	3	1	-	2	4	8	7
西区	1,431	4	-	-	-	-	4	-	1	1	7	5	4	7
安佐南区	1,440	6	-	-	-	1	7	1	-	5	6	7	10	10
安佐北区	1,436	4	1	1	-	-	6	-	1	1	3	1	4	12
安芸区	628	1	-	-	-	-	1	-	-	-	-	1	4	4
佐伯区	1,035	1	-	-	-	-	1	1	1	1	-	3	3	8
福山市	4,639	9	2	1	1	2	15	1	2	5	8	16	14	25
呉市	3,142	5	1	-	1	-	7	-	1	2	3	7	5	11
西部	3,978	8	-	-	-	-	8	3	2	4	8	8	8	20
西部	1,450	5	-	-	-	-	5	-	-	2	3	5	3	13
大竹市	365	1	-	-	-	-	1	-	-	-	1	-	-	5
廿日市市	1,085	4	-	-	-	-	4	-	-	2	2	5	3	8
広島支所	2,078	2	-	-	-	-	2	2	2	2	4	3	5	7
安芸高田市	531	-	-	-	-	-	-	-	-	-	1	1	1	3
府中町	401	2	-	-	-	-	2	1	2	1	-	-	1	-
海田町	203	-	-	-	-	-	-	-	-	1	-	-	-	1
熊野町	238	-	-	-	-	-	-	-	-	-	1	-	1	-
坂町	184	-	-	-	-	-	-	1	-	-	1	1	-	1
安芸太田町	166	-	-	-	-	-	-	-	-	-	1	-	1	-
北広島町	355	-	-	-	-	-	-	-	-	-	-	1	1	2
呉支所	450	1	-	-	-	-	1	1	-	-	1	-	-	-
江田島市	450	1	-	-	-	-	1	1	-	-	1	-	-	-
西部東	2,136	6	-	1	-	-	7	1	1	3	6	6	10	9
竹原市	411	-	-	-	-	-	-	-	-	-	1	-	1	1
東広島市	1,560	6	-	1	-	-	7	1	1	3	5	6	9	7
大崎上島町	165	-	-	-	-	-	-	-	-	-	-	-	-	1
東部	4,365	8	-	1	-	-	9	-	1	4	6	10	8	14
東部	3,526	7	-	1	-	-	8	-	-	3	6	8	6	10
三原市	1,219	4	-	1	-	-	5	-	-	2	2	3	2	2
尾道市	2,023	3	-	-	-	-	3	-	-	-	4	3	3	8
世羅町	284	-	-	-	-	-	-	-	-	1	-	2	1	-
福山支所	839	1	-	-	-	-	1	-	1	1	-	2	2	4
府中市	633	1	-	-	-	-	1	-	1	1	-	2	1	2
神石高原町	206	-	-	-	-	-	-	-	-	-	-	-	1	2
北部	1,598	1	-	-	-	-	1	1	-	-	3	4	4	7
三次市	894	1	-	-	-	-	1	1	-	-	2	2	4	5
庄原市	704	-	-	-	-	-	-	-	-	-	1	2	-	2
(二次保健医療圏)														
広島	11,493	22	2	1	1	1	27	8	8	17	30	31	47	65
広島西	1,450	5	-	-	-	-	5	-	-	2	3	5	3	13
呉	3,592	6	1	-	1	-	8	1	1	2	4	7	5	11
広島中央	2,136	6	-	1	-	-	7	1	1	3	6	6	10	9
尾三	3,526	7	-	1	-	-	8	-	-	3	6	8	6	10
福山・府中	5,478	10	2	1	1	2	16	1	3	6	8	18	16	29
備北	1,598	1	-	-	-	-	1	1	-	-	3	4	4	7



保健医療圏・保健所・市町別

平成24年

40~44	45~49	50~54	55~59	60~64	65~69	70~74	75~79	80~84	85~89	90~94	95~99	100~	不詳	保健所 市町 保健医療圏
233	304	399	686	1,483	1,745	2,363	3,537	5,023	5,600	4,499	2,268	629	-	総数
93	132	150	251	545	643	841	1,189	1,501	1,664	1,345	680	175	-	広島市
8	12	17	39	63	71	113	173	190	209	164	62	22	-	中区
12	13	16	22	59	85	95	144	174	171	154	65	14	-	東区
13	16	9	27	65	83	108	165	217	211	187	84	18	-	南区
20	18	33	54	96	94	118	171	222	263	191	94	28	-	西区
14	27	22	35	73	123	146	171	215	247	189	110	22	-	安佐南区
8	28	22	32	83	97	122	165	213	258	223	128	29	-	安佐北区
6	10	11	16	37	33	50	88	104	115	93	46	9	-	安芸区
12	8	20	26	69	57	89	112	166	190	144	91	33	-	佐伯区
46	55	72	121	268	274	397	577	775	857	692	343	76	-	福山市
22	35	33	50	137	176	234	410	594	628	486	227	74	-	呉市
34	35	41	97	180	225	297	442	699	814	630	326	97	-	西部
12	10	14	37	72	71	113	166	261	307	208	110	38	-	西部
3	4	3	6	22	16	28	42	53	82	60	30	9	-	大竹市
9	6	11	31	50	55	85	124	208	225	148	80	29	-	廿日市市
20	20	21	50	92	120	150	232	359	408	357	172	50	-	広島支所
2	4	3	8	21	28	33	50	82	108	115	58	13	-	安芸高田市
5	7	5	20	18	27	35	54	73	69	51	22	8	-	府中町
4	4	2	4	9	14	24	25	30	33	33	13	6	-	海田町
2	3	3	4	18	14	29	36	43	34	34	14	2	-	熊野町
2	-	4	3	10	9	6	13	32	52	25	18	6	-	坂町
2	2	1	1	4	14	8	11	33	38	28	17	5	-	安芸太田町
3	-	3	10	12	14	15	43	66	74	71	30	10	-	北広島町
2	5	6	10	16	34	34	44	79	99	65	44	9	-	呉支所
2	5	6	10	16	34	34	44	79	99	65	44	9	-	江田島市
12	14	32	53	91	128	178	232	379	411	326	180	57	-	西部東
-	3	3	9	10	21	32	52	75	82	68	42	11	-	竹原市
12	11	28	42	75	100	139	162	270	287	231	124	40	-	東広島市
-	-	1	2	6	7	7	18	34	42	27	14	6	-	大崎上島町
22	30	55	86	195	245	327	506	792	893	710	347	105	-	東部
19	24	46	69	155	203	274	407	664	716	554	272	82	-	東部
11	10	15	19	59	85	99	148	221	256	175	93	32	-	三原市
8	13	30	47	86	120	161	227	376	402	327	160	45	-	尾道市
-	1	1	3	10	18	14	32	67	58	52	19	5	-	世羅町
3	6	9	17	40	42	53	99	128	177	156	75	23	-	福山支所
3	4	9	17	34	34	43	74	101	121	104	64	17	-	府中市
-	2	-	-	6	8	10	25	27	56	52	11	6	-	神石高原町
4	3	16	28	67	54	89	181	283	333	310	165	45	-	北部
2	2	12	18	41	37	45	105	168	183	163	80	23	-	三次市
2	1	4	10	26	17	44	76	115	150	147	85	22	-	庄原市
113	152	171	301	637	763	991	1,421	1,860	2,072	1,702	852	225	-	(二次保健医療圏)
12	10	14	37	72	71	113	166	261	307	208	110	38	-	広島
24	40	39	60	153	210	268	454	673	727	551	271	83	-	広島西
12	14	32	53	91	128	178	232	379	411	326	180	57	-	呉
19	24	46	69	155	203	274	407	664	716	554	272	82	-	広島中央
49	61	81	138	308	316	450	676	903	1,034	848	418	99	-	尾三
4	3	16	28	67	54	89	181	283	333	310	165	45	-	福山・府中
													-	備北

# 1 1 死亡者数, 性(男)・年齢(5歳階級)・

(単位 人)

保健所 市 町 保健医療圏	総数	0歳	1	2	3	4	0~4 (再掲)	5~9	10~14	15~19	20~24	25~29	30~34	35~39
総 数	15,008	26	3	1	2	3	35	10	7	22	41	56	58	101
広島市	4,801	11	2	-	-	1	14	6	2	9	17	18	25	41
中区	592	2	-	-	-	-	2	1	-	1	3	1	5	5
東区	541	1	-	-	-	-	1	-	-	3	2	3	1	4
南区	612	-	1	-	-	-	1	3	-	-	2	4	6	5
西区	741	2	-	-	-	-	2	-	-	1	6	2	2	4
安佐南区	745	1	-	-	-	1	2	1	-	3	2	6	5	7
安佐北区	741	3	1	-	-	-	4	-	1	1	2	1	3	5
安芸区	323	1	-	-	-	-	1	-	-	-	-	1	1	3
佐伯区	506	1	-	-	-	-	1	1	1	-	-	-	2	8
福山市	2,389	5	1	-	1	2	9	-	2	3	4	13	7	19
呉市	1,608	1	-	-	1	-	2	-	1	1	1	3	4	7
西部	2,058	5	-	-	-	-	5	2	1	4	5	6	7	13
西部	770	5	-	-	-	-	5	-	-	2	2	4	2	6
大竹市	194	1	-	-	-	-	1	-	-	-	1	-	-	4
廿日市市	576	4	-	-	-	-	4	-	-	2	1	4	2	2
広島支所	1,060	-	-	-	-	-	-	2	1	2	2	2	5	7
安芸高田市	272	-	-	-	-	-	-	-	-	-	1	1	1	3
府中町	220	-	-	-	-	-	-	1	1	1	-	-	1	-
海田町	106	-	-	-	-	-	-	-	-	1	-	-	-	1
熊野町	108	-	-	-	-	-	-	-	-	-	1	-	1	-
坂町	94	-	-	-	-	-	-	1	-	-	-	1	-	1
安芸太田町	82	-	-	-	-	-	-	-	-	-	-	-	1	-
北広島町	178	-	-	-	-	-	-	-	-	-	-	-	1	2
呉支所	228	-	-	-	-	-	-	-	-	-	1	-	-	-
江田島市	228	-	-	-	-	-	-	-	-	-	1	-	-	-
西部東	1,104	2	-	-	-	-	2	1	1	3	5	4	7	5
竹原市	210	-	-	-	-	-	-	-	-	-	1	-	-	1
東広島市	807	2	-	-	-	-	2	1	1	3	4	4	7	3
大崎上島町	87	-	-	-	-	-	-	-	-	-	-	-	-	1
東部	2,236	2	-	1	-	-	3	-	-	2	6	10	5	11
東部	1,809	2	-	1	-	-	3	-	-	1	6	8	4	9
三原市	648	1	-	1	-	-	2	-	-	-	2	3	1	2
尾道市	1,017	1	-	-	-	-	1	-	-	-	4	3	2	7
世羅町	144	-	-	-	-	-	-	-	-	1	-	2	1	-
福山支所	427	-	-	-	-	-	-	-	-	1	-	2	1	2
府中市	315	-	-	-	-	-	-	-	-	1	-	2	1	1
神石高原町	112	-	-	-	-	-	-	-	-	-	-	-	-	1
北部	812	-	-	-	-	-	-	1	-	-	3	2	3	5
三次市	444	-	-	-	-	-	-	1	-	-	2	1	3	4
庄原市	368	-	-	-	-	-	-	-	-	-	1	1	-	1
(二次保健医療圏)														
広島	5,861	11	2	-	-	1	14	8	3	11	19	20	30	48
広島西	770	5	-	-	-	-	5	-	-	2	2	4	2	6
呉	1,836	1	-	-	1	-	2	-	1	1	2	3	4	7
広島中央	1,104	2	-	-	-	-	2	1	1	3	5	4	7	5
尾三	1,809	2	-	1	-	-	3	-	-	1	6	8	4	9
福山・府中	2,816	5	1	-	1	2	9	-	2	4	4	15	8	21
備北	812	-	-	-	-	-	-	1	-	-	3	2	3	5

保健医療圏・保健所・市町別

平成24年

40~44	45~49	50~54	55~59	60~64	65~69	70~74	75~79	80~84	85~89	90~94	95~99	100~	不詳	保健所 市町 保健医療圏
150	199	271	457	1,049	1,207	1,592	2,232	2,836	2,577	1,472	550	86	-	総数
59	90	101	165	389	448	561	722	809	722	430	149	24	-	広島市
5	8	12	27	42	46	74	92	97	97	54	16	4	-	中区
8	8	12	16	42	58	64	91	102	77	40	9	-	-	東区
5	12	8	15	51	60	68	97	103	86	61	22	3	-	南区
16	12	25	34	67	65	70	108	112	122	61	28	4	-	西区
8	15	14	29	53	89	98	100	127	104	57	22	3	-	安佐南区
4	19	10	18	61	77	93	111	117	110	77	25	2	-	安佐北区
3	9	7	10	25	22	34	52	61	46	37	9	2	-	安芸区
10	7	13	16	48	31	60	71	90	80	43	18	6	-	佐伯区
31	34	47	71	180	194	269	367	449	403	201	80	6	-	福山市
16	24	23	32	96	118	168	261	342	285	159	54	11	-	呉市
21	21	22	69	139	156	197	294	389	399	212	76	20	-	西部
9	7	7	27	57	50	78	109	141	154	77	26	7	-	西部
1	3	1	5	19	12	18	31	28	39	22	7	2	-	大竹市
8	4	6	22	38	38	60	78	113	115	55	19	5	-	廿日市市
11	11	13	36	68	84	95	154	205	195	114	40	13	-	広島支所
1	2	2	6	17	19	24	36	49	51	41	14	4	-	安芸高田市
2	6	3	14	14	20	21	35	40	34	19	7	1	-	府中町
2	2	1	3	4	11	17	13	20	18	8	4	1	-	海田町
1	-	1	1	11	7	14	26	25	12	6	2	-	-	熊野町
1	-	2	2	8	7	6	10	15	26	8	3	3	-	坂町
1	1	1	1	4	9	4	6	22	17	10	3	2	-	安芸太田町
3	-	3	9	10	11	9	28	34	37	22	7	2	-	北広島町
1	3	2	6	14	22	24	31	43	50	21	10	-	-	呉支所
1	3	2	6	14	22	24	31	43	50	21	10	-	-	江田島市
8	7	22	35	64	87	125	156	236	175	114	39	8	-	西部東
-	2	3	4	6	13	22	36	48	42	21	9	2	-	竹原市
8	5	18	29	52	70	98	105	167	113	86	26	5	-	東広島市
-	-	1	2	6	4	5	15	21	20	7	4	1	-	大崎上島町
13	20	44	64	127	170	213	321	445	429	239	104	10	-	東部
12	16	37	51	96	142	181	255	377	340	181	82	8	-	東部
8	7	13	16	35	49	71	96	125	128	63	26	1	-	三原市
4	9	23	32	58	84	101	139	216	182	97	49	6	-	尾道市
-	-	1	3	3	9	9	20	36	30	21	7	1	-	世羅町
1	4	7	13	31	28	32	66	68	89	58	22	2	-	福山支所
1	3	7	13	27	21	25	49	53	62	34	15	-	-	府中市
-	1	-	-	4	7	7	17	15	27	24	7	2	-	神石高原町
2	3	12	21	54	34	59	111	166	164	117	48	7	-	北部
1	2	10	12	29	27	28	63	92	86	58	22	3	-	三次市
1	1	2	9	25	7	31	48	74	78	59	26	4	-	庄原市
70	101	114	201	457	532	656	876	1,014	917	544	189	37	-	(二次保健医療圏)
9	7	7	27	57	50	78	109	141	154	77	26	7	-	広島
17	27	25	38	110	140	192	292	385	335	180	64	11	-	広島西
8	7	22	35	64	87	125	156	236	175	114	39	8	-	呉
12	16	37	51	96	142	181	255	377	340	181	82	8	-	広島中央
32	38	54	84	211	222	301	433	517	492	259	102	8	-	尾三
2	3	12	21	54	34	59	111	166	164	117	48	7	-	福山・府中
														備北

1 1 死亡者数, 性(女)・年齢(5歳階級)・

(単位 人)

保健所 市 町 保健医療圏	総数	0歳	1	2	3	4	0~4 (再掲)	5~9	10~14	15~19	20~24	25~29	30~34	35~39
総 数	14,265	31	2	3	1	-	37	2	6	11	19	23	33	43
広島市	4,614	9	-	1	1	-	11	-	4	6	9	10	17	17
中区	579	-	-	-	-	-	-	-	1	2	1	3	2	1
東区	503	-	-	-	1	-	1	-	1	1	2	-	1	-
南区	618	1	-	-	-	-	1	-	1	-	-	-	2	2
西区	690	2	-	-	-	-	2	-	1	-	1	3	2	3
安佐南区	695	5	-	-	-	-	5	-	-	2	4	1	5	3
安佐北区	695	1	-	1	-	-	2	-	-	-	1	-	1	7
安芸区	305	-	-	-	-	-	-	-	-	-	-	-	3	1
佐伯区	529	-	-	-	-	-	-	-	-	1	-	3	1	-
福山市	2,250	4	1	1	-	-	6	1	-	2	4	3	7	6
呉市	1,534	4	1	-	-	-	5	-	-	1	2	4	1	4
西部	1,920	3	-	-	-	-	3	1	1	-	3	2	1	7
西部	680	-	-	-	-	-	-	-	-	-	1	1	1	7
大竹市	171	-	-	-	-	-	-	-	-	-	-	-	-	1
廿日市市	509	-	-	-	-	-	-	-	-	-	1	1	1	6
広島支所	1,018	2	-	-	-	-	2	-	1	-	2	1	-	-
安芸高田市	259	-	-	-	-	-	-	-	-	-	-	-	-	-
府中町	181	2	-	-	-	-	2	-	1	-	-	-	-	-
海田町	97	-	-	-	-	-	-	-	-	-	-	-	-	-
熊野町	130	-	-	-	-	-	-	-	-	-	-	-	-	-
坂町	90	-	-	-	-	-	-	-	-	-	1	-	-	-
安芸太田町	84	-	-	-	-	-	-	-	-	-	1	-	-	-
北広島町	177	-	-	-	-	-	-	-	-	-	-	1	-	-
呉支所	222	1	-	-	-	-	1	1	-	-	-	-	-	-
江田島市	222	1	-	-	-	-	1	1	-	-	-	-	-	-
西部東	1,032	4	-	1	-	-	5	-	-	-	1	2	3	4
竹原市	201	-	-	-	-	-	-	-	-	-	-	-	1	-
東広島市	753	4	-	1	-	-	5	-	-	-	1	2	2	4
大崎上島町	78	-	-	-	-	-	-	-	-	-	-	-	-	-
東部	2,129	6	-	-	-	-	6	-	1	2	-	-	3	3
東部	1,717	5	-	-	-	-	5	-	-	2	-	-	2	1
三原市	571	3	-	-	-	-	3	-	-	2	-	-	1	-
尾道市	1,006	2	-	-	-	-	2	-	-	-	-	-	1	1
世羅町	140	-	-	-	-	-	-	-	-	-	-	-	-	-
福山支所	412	1	-	-	-	-	1	-	1	-	-	-	1	2
府中市	318	1	-	-	-	-	1	-	1	-	-	-	-	1
神石高原町	94	-	-	-	-	-	-	-	-	-	-	-	1	1
北部	786	1	-	-	-	-	1	-	-	-	-	2	1	2
三次市	450	1	-	-	-	-	1	-	-	-	-	1	1	1
庄原市	336	-	-	-	-	-	-	-	-	-	-	1	-	1
(二次保健医療圏)														
広島	5,632	11	-	1	1	-	13	-	5	6	11	11	17	17
広島西	680	-	-	-	-	-	-	-	-	-	1	1	1	7
呉	1,756	5	1	-	-	-	6	1	-	1	2	4	1	4
広島中央	1,032	4	-	1	-	-	5	-	-	-	1	2	3	4
尾三	1,717	5	-	-	-	-	5	-	-	2	-	-	2	1
福山・府中	2,662	5	1	1	-	-	7	1	1	2	4	3	8	8
備北	786	1	-	-	-	-	1	-	-	-	-	2	1	2

# 保健医療圏・保健所・市町別

平成24年

40~44	45~49	50~54	55~59	60~64	65~69	70~74	75~79	80~84	85~89	90~94	95~99	100~	不詳	保健所 市町 保健医療圏
83	105	128	229	434	538	771	1,305	2,187	3,023	3,027	1,718	543	-	総数
34	42	49	86	156	195	280	467	692	942	915	531	151	-	広島市
3	4	5	12	21	25	39	81	93	112	110	46	18	-	中区
4	5	4	6	17	27	31	53	72	94	114	56	14	-	東区
8	4	1	12	14	23	40	68	114	125	126	62	15	-	南区
4	6	8	20	29	29	48	63	110	141	130	66	24	-	西区
6	12	8	6	20	34	48	71	88	143	132	88	19	-	安佐南区
4	9	12	14	22	20	29	54	96	148	146	103	27	-	安佐北区
3	1	4	6	12	11	16	36	43	69	56	37	7	-	安芸区
2	1	7	10	21	26	29	41	76	110	101	73	27	-	佐伯区
15	21	25	50	88	80	128	210	326	454	491	263	70	-	福山市
6	11	10	18	41	58	66	149	252	343	327	173	63	-	呉市
13	14	19	28	41	69	100	148	310	415	418	250	77	-	西部
3	3	7	10	15	21	35	57	120	153	131	84	31	-	西部
2	1	2	1	3	4	10	11	25	43	38	23	7	-	大竹市
1	2	5	9	12	17	25	46	95	110	93	61	24	-	廿日市市
9	9	8	14	24	36	55	78	154	213	243	132	37	-	広島支所
1	2	1	2	4	9	9	14	33	57	74	44	9	-	安芸高田市
3	1	2	6	4	7	14	19	33	35	32	15	7	-	府中町
2	2	1	1	5	3	7	12	10	15	25	9	5	-	海田町
1	3	2	3	7	7	15	10	18	22	28	12	2	-	熊野町
1	-	2	1	2	2	-	3	17	26	17	15	3	-	坂町
1	1	-	-	-	5	4	5	11	21	18	14	3	-	安芸太田町
-	-	-	1	2	3	6	15	32	37	49	23	8	-	北広島町
1	2	4	4	2	12	10	13	36	49	44	34	9	-	呉支所
1	2	4	4	2	12	10	13	36	49	44	34	9	-	江田島市
4	7	10	18	27	41	53	76	143	236	212	141	49	-	西部東
-	1	-	5	4	8	10	16	27	40	47	33	9	-	竹原市
4	6	10	13	23	30	41	57	103	174	145	98	35	-	東広島市
-	-	-	-	-	3	2	3	13	22	20	10	5	-	大崎上島町
9	10	11	22	68	75	114	185	347	464	471	243	95	-	東部
7	8	9	18	59	61	93	152	287	376	373	190	74	-	東部
3	3	2	3	24	16	28	52	96	128	112	67	31	-	三原市
4	4	7	15	28	36	60	88	160	220	230	111	39	-	尾道市
-	1	-	-	7	9	5	12	31	28	31	12	4	-	世羅町
2	2	2	4	9	14	21	33	60	88	98	53	21	-	福山支所
2	1	2	4	7	13	18	25	48	59	70	49	17	-	府中市
-	1	-	-	2	1	3	8	12	29	28	4	4	-	神石高原町
2	-	4	7	13	20	30	70	117	169	193	117	38	-	北部
1	-	2	6	12	10	17	42	76	97	105	58	20	-	三次市
1	-	2	1	1	10	13	28	41	72	88	59	18	-	庄原市
43	51	57	100	180	231	335	545	846	1,155	1,158	663	188	-	(二次保健医療圏)
3	3	7	10	15	21	35	57	120	153	131	84	31	-	広島
7	13	14	22	43	70	76	162	288	392	371	207	72	-	広島西
4	7	10	18	27	41	53	76	143	236	212	141	49	-	呉
7	8	9	18	59	61	93	152	287	376	373	190	74	-	広島中央
17	23	27	54	97	94	149	243	386	542	589	316	91	-	尾三
2	-	4	7	13	20	30	70	117	169	193	117	38	-	福山・府中 備北

## 1 2 死亡者数，死亡の場所・

(単位 人)

保健所 市 町 保健医療圏	総 数	病 院	診 療 所	介護老人 保健施設	助産所	老人ホーム	自宅	その他
総 数	29,273	22,037	742	555	-	1,665	3,503	771
男	15,008	11,734	339	177	-	396	1,918	444
女	14,265	10,303	403	378	-	1,269	1,585	327
広島市	9,415	6,942	240	169	-	538	1,261	265
中区	1,171	850	8	25	-	50	205	33
東区	1,044	764	33	18	-	84	103	42
南区	1,230	929	38	23	-	33	184	23
西区	1,431	1,098	13	25	-	50	212	33
安佐南区	1,440	1,072	48	15	-	94	164	47
安佐北区	1,436	976	74	24	-	143	188	31
安芸区	628	466	3	20	-	43	70	26
佐伯区	1,035	787	23	19	-	41	135	30
	-							
福山市	4,639	3,394	168	88	-	280	533	176
	-							
呉市	3,142	2,252	87	82	-	221	436	64
西部	3,978	3,166	43	51	-	213	420	85
西部	1,450	1,149	12	21	-	76	164	28
大竹市	365	293	2	2	-	13	47	8
廿日市市	1,085	856	10	19	-	63	117	20
広島支所	2,078	1,689	20	26	-	105	190	48
安芸高田市	531	415	8	2	-	28	66	12
府中町	401	327	4	11	-	13	33	13
海田町	203	171	2	1	-	7	20	2
熊野町	238	209	-	3	-	12	11	3
坂町	184	146	-	4	-	9	21	4

# 保健医療圏・保健所・市町別

平成24年

保健所 市町 保健医療圏	総数	病院	診療所	介護老人 保健施設	助産所	老人ホーム	自宅	その他
安芸太田町	166	115	6	5	-	19	16	5
北広島町	355	306	-	-	-	17	23	9
呉支所	450	328	11	4	-	32	66	9
江田島市	450	328	11	4	-	32	66	9
西部東	2,136	1,657	55	48	-	129	200	47
竹原市	411	323	-	11	-	31	39	7
東広島市	1,560	1,242	23	26	-	83	148	38
大崎上島町	165	92	32	11	-	15	13	2
東部	4,365	3,392	99	85	-	181	500	108
東部	3,526	2,736	94	38	-	130	433	95
三原市	1,219	1,032	4	6	-	24	120	33
尾道市	2,023	1,466	87	32	-	103	278	57
世羅町	284	238	3	-	-	3	35	5
福山支所	839	656	5	47	-	51	67	13
府中市	633	488	5	38	-	36	55	11
神石高原町	206	168	-	9	-	15	12	2
北部	1,598	1,234	50	32	-	103	153	26
三次市	894	699	38	10	-	58	73	16
庄原市	704	535	12	22	-	45	80	10
(二次保健医療圏)								
広島	11,493	8,631	260	195	-	643	1,451	313
広島西	1,450	1,149	12	21	-	76	164	28
呉	3,592	2,580	98	86	-	253	502	73
広島中央	2,136	1,657	55	48	-	129	200	47
尾三	3,526	2,736	94	38	-	130	433	95
福山・府中	5,478	4,050	173	135	-	331	600	189
備北	1,598	1,234	50	32	-	103	153	26

### 13 死亡者数, 死因(死因分類)

(単位 人)

保健所	総数	01000 感染症及び寄生虫症	01100 腸管感染症	01200 結核	01201 呼吸器結核	01202 その他	01300 敗血症	01400 ウイルス肝炎	01401 B型ウイルス肝炎	01402 C型ウイルス肝炎	01403 その他	01500 ヒト免疫不全ウイルス〔HIV〕病	01600 その他	02000 新生物	02100 悪性新生物	02101 口唇、口腔及び咽頭	02102 食道	02103 胃	02104 結腸	02105 直腸S状結腸移行部及び直腸	02106 肝及び肝内胆管	02107 胆のう及びその他の胆道
総数	29,273	648	67	48	40	8	242	150	14	133	3	1	140	8,437	8,166	135	232	1,095	668	297	941	389
広島市	9,415	199	22	25	22	3	71	45	3	42	-	-	36	2,895	2,799	47	97	371	251	97	327	113
中区	1,171	27	-	3	3	-	17	2	-	2	-	-	5	367	357	4	13	49	22	13	44	13
東区	1,044	22	2	1	1	-	11	5	1	4	-	-	3	340	329	3	14	43	39	11	36	16
南区	1,230	18	3	2	2	-	8	2	1	1	-	-	3	365	352	4	12	45	32	8	49	9
西区	1,431	34	5	4	4	-	7	8	-	8	-	-	10	429	417	10	10	53	37	16	48	17
安佐南区	1,440	33	4	3	2	1	10	12	-	12	-	-	4	443	424	4	18	54	36	12	46	27
安佐北区	1,436	31	5	6	5	1	6	7	-	7	-	-	7	459	440	14	13	60	47	19	47	19
安芸区	628	13	1	2	1	1	5	3	-	3	-	-	2	209	206	5	6	29	12	7	26	3
佐伯区	1,035	21	2	4	4	-	7	6	1	5	-	-	2	283	274	3	11	38	26	11	31	9
福山市	4,639	110	14	5	5	-	44	21	2	19	-	-	26	1,369	1,326	25	28	155	94	48	160	66
呉市	3,142	74	7	5	3	2	22	21	2	19	-	-	19	904	873	17	25	122	71	23	97	45
西部	3,978	89	7	4	3	1	44	15	1	14	-	1	18	1,052	1,013	11	23	129	75	44	123	49
西部	1,450	36	3	-	-	-	18	9	1	8	-	1	5	410	396	6	11	49	26	17	55	27
広島支所	2,078	47	2	4	3	1	22	6	-	6	-	-	13	510	489	5	11	60	43	19	49	17
呉支所	450	6	2	-	-	-	4	-	-	-	-	-	-	132	128	-	1	20	6	8	19	5
西部東	2,136	51	4	3	2	1	14	16	2	13	1	-	14	602	582	11	15	98	48	25	45	33
東部	4,365	91	9	3	2	1	31	27	4	21	2	-	21	1,205	1,175	15	32	161	91	34	148	63
東部	3,526	71	7	3	2	1	22	22	2	18	2	-	17	975	948	12	28	123	74	26	118	46
福山支所	839	20	2	-	-	-	9	5	2	3	-	-	4	230	227	3	4	38	17	8	30	17
北部	1,598	34	4	3	3	-	16	5	-	5	-	-	6	410	398	9	12	59	38	26	41	20



# 性(総数)・保健所別 (1)

平成24年

02108	02109	02110	02111	02112	02113	02114	02115	02116	02117	02118	02119	02120	02121	02200	02201	02202	03000	03100	03200	04000	04100	保 健 所
脾	喉頭	気管、気管支及び肺	皮膚	乳房	子宮	卵巣	前立腺	膀胱	中枢神経系	悪性リンパ腫	白血病	及びリンパ組織、その他のリンパ組織、造血組織	その他	その他の新生物	中枢神経系	中枢神経系を除く	構の障害 血液及び造血器の疾患並びに免疫機	貧血	その他	内分泌、栄養及び代謝疾患	糖尿病	
643	27	1,613	29	275	114	84	250	193	58	274	162	102	585	271	67	204	97	38	59	502	341	総 数
208	8	552	8	98	38	28	91	58	19	103	60	28	197	96	28	68	24	10	14	156	113	広島市
29	1	77	3	11	4	4	12	9	1	11	5	4	28	10	1	9	3	2	1	15	10	中区
26	1	58	-	11	3	3	6	4	4	7	12	3	29	11	3	8	-	-	-	16	10	東区
22	4	75	-	12	9	4	14	7	-	10	4	3	29	13	4	9	3	2	1	24	16	南区
31	1	85	2	19	6	4	10	11	4	14	8	6	25	12	8	4	5	2	3	23	18	西区
31	1	90	1	18	4	6	12	10	3	18	6	2	25	19	4	15	4	2	2	29	24	安佐南区
31	-	73	-	7	5	4	23	6	5	22	8	5	32	19	6	13	3	2	1	27	20	安佐北区
15	-	43	1	8	5	2	7	5	1	10	9	3	9	3	1	2	2	-	2	5	3	安芸区
23	-	51	1	12	2	1	7	6	1	11	8	2	20	9	1	8	4	-	4	17	12	佐伯区
116	4	267	3	58	23	18	45	16	7	41	27	26	99	43	10	33	15	3	12	84	55	福山市
70	1	171	4	27	12	6	29	27	6	30	13	9	68	31	7	24	6	2	4	53	40	呉市
88	9	207	5	35	12	11	27	22	6	35	24	9	69	39	10	29	16	7	9	65	44	西部
38	3	73	1	11	4	5	13	4	1	14	10	3	25	14	4	10	4	2	2	21	14	西部
42	4	100	4	21	7	6	12	15	4	19	12	3	36	21	5	16	10	3	7	37	25	広島支所
8	2	34	-	3	1	-	2	3	1	2	2	3	8	4	1	3	2	2	-	7	5	呉支所
45	-	104	2	21	5	7	13	28	4	15	10	5	48	20	6	14	7	4	3	38	19	西部東
92	4	239	5	29	18	13	29	33	14	34	23	15	83	30	3	27	22	8	14	84	57	東部
80	4	203	4	26	13	11	25	26	11	25	17	11	65	27	3	24	14	6	8	70	46	東部
12	-	36	1	3	5	2	4	7	3	9	6	4	18	3	-	3	8	2	6	14	11	福山支所
24	1	73	2	7	6	1	16	9	2	16	5	10	21	12	3	9	7	4	3	22	13	北部

# 13 死亡者数, 死因(死因分類)

(単位 人)

保健所	04200 その他	05000 精神及び行動の障害	05100 血管性及び原因不明の認知症	05200 その他	05000 神経系の疾患	06100 髄膜炎	06200 脊髄性筋萎縮症及び関連症候群	05300 パーキンソン病	05400 アルツハイマー病	06500 その他	07000 眼及び付属器の疾患	08000 耳及び乳突突起の疾患	09000 循環器系の疾患	09100 高血圧性疾患	09101 高血圧性心疾患及び心腎疾患	09102 その他	09200 心疾患 ※高血圧性を除く	09201 慢性リウマチ性心疾患	09202 急性心筋梗塞	09203 その他の虚血性心疾患	09204 慢性非リウマチ性心内臓疾患	09205 心筋症
総 数	161	204	174	30	541	5	45	149	164	178	-	-	8,165	137	75	62	4,925	57	951	1,199	228	72
広島市	43	59	46	13	180	2	14	45	46	73	-	-	2,488	36	20	16	1,481	12	284	391	66	22
中区	5	4	4	-	19	-	-	2	5	12	-	-	307	6	6	-	177	3	23	50	7	1
東区	6	6	5	1	21	1	2	8	4	6	-	-	271	1	-	1	174	-	29	40	9	2
南区	8	6	5	1	23	-	1	11	4	7	-	-	352	-	-	-	219	3	23	91	7	6
西区	5	11	10	1	32	1	3	7	4	17	-	-	384	7	3	4	225	1	40	71	6	3
安佐南区	5	14	9	5	38	-	3	8	12	15	-	-	354	9	4	5	205	2	72	28	13	5
安佐北区	7	7	5	2	23	-	4	5	6	8	-	-	379	3	3	-	219	-	38	51	12	3
安芸区	2	4	4	-	7	-	-	2	5	-	-	-	146	3	2	1	88	3	22	21	3	1
佐伯区	5	7	4	3	17	-	1	2	6	8	-	-	295	7	2	5	174	-	37	39	9	1
福山市	29	44	39	5	92	1	11	28	31	21	-	-	1,225	22	10	12	740	14	125	214	26	11
呉市	13	12	9	3	55	-	5	12	18	20	-	-	901	16	10	6	562	11	173	95	31	10
西部	21	38	34	4	66	1	1	27	15	22	-	-	1,211	24	11	13	698	3	108	170	45	9
西部	7	21	21	-	38	-	-	13	12	13	-	-	428	10	5	5	249	-	46	56	10	1
広島支所	12	14	10	4	23	1	1	11	3	7	-	-	623	8	2	6	359	1	49	80	25	7
呉支所	2	3	3	-	5	-	-	3	-	2	-	-	160	6	4	2	90	2	13	34	10	1
西部東	19	10	10	-	26	-	3	7	5	11	-	-	609	13	10	3	390	5	67	104	16	5
東部	27	28	24	4	91	1	9	26	32	23	-	-	1,260	15	11	4	764	10	147	187	26	9
東部	24	23	19	4	78	1	7	23	29	18	-	-	1,028	15	11	4	625	7	114	163	20	7
福山支所	3	5	5	-	13	-	2	3	3	5	-	-	232	-	-	-	139	3	33	24	6	2
北部	9	13	12	1	31	-	2	4	17	8	-	-	471	11	3	8	290	2	47	38	18	6

性(総数)・保健所別 (2)

平成24年

09205	09207	09208	09300	09301	09302	09303	09304	09400	09500	10000	10100	10200	10300	10400	10500	10600	11000	11100	11200	11300	11301	保健所
不整脈及び伝導障害	心不全	その他	脳血管疾患	くも膜下出血	脳内出血	脳梗塞	その他	大動脈瘤及び解離	その他	呼吸器系の疾患	インフルエンザ	肺炎	急性気管支炎	慢性閉塞性肺疾患	喘息	その他	消化器系の疾患	胃潰瘍及び十二指腸潰瘍	ヘルニア及び腸閉塞	肝疾患	肝硬変・※アルコール性を除く	総数
393	1,950	75	2,624	227	748	1,576	73	354	125	4,928	27	2,950	9	378	42	1,522	1,036	61	117	370	208	総数
108	574	24	795	70	241	461	23	139	37	1,505	5	876	2	114	7	501	352	19	42	135	78	広島市
9	77	7	106	9	32	62	3	15	3	173	-	101	-	8	-	64	40	1	2	20	11	中区
13	78	3	82	5	29	47	1	12	2	154	-	91	-	13	-	50	51	2	6	12	6	東区
22	65	2	119	11	33	73	2	11	3	208	2	112	-	20	2	72	45	2	5	23	15	南区
17	86	1	118	12	27	73	6	24	10	240	3	150	-	9	3	75	47	3	6	15	7	西区
17	64	4	117	14	35	64	4	17	6	220	-	120	1	21	1	77	53	6	8	17	10	安佐南区
16	96	3	120	10	40	68	2	30	7	237	-	134	-	21	1	81	48	3	5	16	11	安佐北区
3	33	2	41	3	12	21	5	10	4	104	-	62	1	15	-	26	22	1	2	13	8	安芸区
11	75	2	92	6	33	53	-	20	2	169	-	106	-	7	-	56	46	1	8	19	10	佐伯区
57	279	14	395	32	100	255	8	57	11	768	8	455	3	60	7	235	168	4	20	62	39	福山市
41	190	11	273	24	84	158	7	32	18	531	-	304	-	41	6	180	113	7	12	35	20	呉市
65	287	11	430	45	112	254	19	40	19	672	4	405	1	43	9	210	144	14	13	54	28	西部
21	113	2	149	13	31	96	9	16	4	237	2	134	-	16	3	82	46	3	6	22	10	西部
38	153	6	220	26	67	122	5	23	13	381	2	243	1	23	6	106	85	10	5	28	17	広島支所
6	21	3	61	6	14	36	5	1	2	54	-	28	-	4	-	22	13	1	2	4	1	呉支所
26	161	6	170	14	51	98	7	24	12	387	4	238	1	34	3	107	59	5	8	21	11	西部東
68	312	5	413	34	118	253	8	50	18	747	6	475	2	60	8	196	154	11	18	46	23	東部
57	253	4	331	28	90	207	6	41	16	583	5	364	2	44	6	162	122	10	14	40	20	東部
11	59	1	82	6	28	46	2	9	2	164	1	111	-	16	2	34	32	1	4	6	3	福山支所
28	147	4	148	8	42	97	1	12	10	318	-	197	-	26	2	93	46	1	4	17	9	北部

# 13 死亡者数, 死因(死因分類)

(単位 人)

保健所	11302 その他	11400 その他	12000 皮膚及び皮下組織の疾患	13000 筋骨格系及び結合組織の疾患	14000 腎尿路上皮系腫瘍系の疾患	14100 糸球体疾患及び腎尿細管間質性疾患	14200 腎不全	14201 急性腎不全	14202 慢性腎不全	14203 詳細不明の腎不全	14300 その他	15000 妊娠、分娩及び産じょく	16000 周産期に発生した病態	16100 障害 妊娠期間及び胎児発育に関連する	16200 出生外傷	16300 血管障害 周産期に特異的な呼吸障害及び心	16400 周産期に特異的な感染症	16500 血液障害 胎児及び新生児の出血性障害及び	16600 その他	17000 先天奇形、変形及び染色体異常	17100 神経系の先天奇形	17200 循環器系の先天奇形
総 数	162	488	33	107	880	111	647	95	400	152	122	-	18	-	-	11	1	2	4	43	4	20
広島市	57	156	4	46	257	29	190	33	112	45	38	-	7	-	-	6	-	1	-	18	2	6
中区	9	17	1	3	29	5	23	3	14	6	1	-	-	-	-	-	-	-	-	1	-	1
東区	6	31	-	4	29	5	22	4	13	5	2	-	-	-	-	-	-	-	-	1	-	-
南区	8	15	1	8	33	2	27	7	15	5	4	-	-	-	-	-	-	-	-	3	-	2
西区	8	23	-	7	52	10	35	7	19	9	7	-	2	-	-	2	-	-	-	2	1	-
安佐南区	7	22	-	11	34	1	20	3	15	2	13	-	3	-	-	3	-	-	-	5	-	2
安佐北区	5	24	1	4	32	1	27	3	15	9	4	-	2	-	-	1	-	1	-	2	-	1
安芸区	5	6	1	4	21	3	14	2	6	6	4	-	-	-	-	-	-	-	-	1	-	-
佐伯区	9	18	-	5	27	2	22	4	15	3	3	-	-	-	-	-	-	-	-	3	1	-
福山市	23	82	6	12	140	17	109	11	71	27	14	-	1	-	-	1	-	-	-	5	-	1
呉市	15	59	7	10	109	13	83	13	56	14	13	-	-	-	-	-	-	-	-	6	1	2
西部	26	63	4	13	118	12	84	9	55	20	22	-	2	-	-	1	1	-	-	4	-	2
西部	12	15	3	3	32	1	26	1	18	7	5	-	1	-	-	1	-	-	-	2	-	1
広島支所	11	42	1	8	71	9	49	8	31	10	13	-	-	-	-	-	-	-	-	1	-	1
呉支所	3	6	-	2	15	2	9	-	6	3	4	-	1	-	-	-	1	-	-	1	-	-
西部東	10	25	4	11	76	17	51	6	27	18	8	-	4	-	-	2	-	-	2	4	-	4
東部	23	79	6	8	136	17	99	16	61	22	20	-	4	-	-	1	-	1	2	4	1	3
東部	20	58	6	4	116	16	82	11	50	21	18	-	4	-	-	1	-	1	2	3	1	2
福山支所	3	21	-	4	20	1	17	5	11	1	2	-	-	-	-	-	-	-	-	1	-	1
北部	8	24	2	7	44	6	31	7	18	6	7	-	-	-	-	-	-	-	-	2	-	2

性(総数)・保健所別 (3)

平成24年

17201	17202	17300	17400	17500	18000	18100	18200	18300	20000	20100	20101	20102	20103	20104	20105	20106	20107	20200	20300	20400	保健所
心臓の先天奇形	その他	消化器系の先天奇形	その他の先天奇形及び変形	の染身体異常、他に分類されないもの	検査所見で他に分類されないもの 症状、徴候及び異常臨床所見・異常	老衰	乳幼児突然死症候群	その他	傷病及び死亡の外因	不慮の事故	交通事故	転倒・転落	不慮の溺死及び溺水	不慮の窒息	煙・火及び火災への曝露	有害物質への曝露 有害物質による不慮の中毒及び	その他の不慮の事故	自殺	他殺	その他	
13	7	2	9	8	1,891	1,554	1	336	1,743	1,041	177	221	191	250	35	24	143	579	11	112	総数
3	3	2	5	3	643	483	-	160	582	313	55	75	51	68	13	8	43	217	5	47	広島市
1	-	-	-	-	110	65	-	45	72	39	6	11	8	9	3	-	2	26	-	7	中区
-	-	-	1	-	65	44	-	21	64	32	4	8	9	8	1	1	1	27	-	5	東区
1	1	-	-	1	69	33	-	36	72	42	3	14	8	8	3	1	5	26	1	3	南区
-	-	-	1	-	79	59	-	20	84	45	8	8	7	11	2	3	6	33	2	4	西区
1	1	1	1	1	92	79	-	13	107	57	11	12	6	16	-	1	11	40	1	9	安佐南区
-	1	1	-	-	110	107	-	3	71	42	11	11	4	7	2	-	7	22	-	7	安佐北区
-	-	-	1	-	49	36	-	13	40	21	3	3	4	5	-	1	5	14	-	5	安芸区
-	-	-	1	1	69	60	-	9	72	35	9	8	5	4	2	1	6	29	1	7	佐伯区
-	1	-	1	3	312	242	-	70	288	184	25	37	37	52	2	5	26	89	-	15	福山市
1	1	-	2	1	173	148	-	25	188	127	10	30	33	31	5	2	16	49	-	12	呉市
1	1	-	1	1	244	215	1	28	240	141	33	24	35	23	2	2	22	77	3	19	西部
1	-	-	1	-	74	63	1	10	94	47	8	9	10	12	-	-	8	38	1	8	西部
-	1	-	-	-	146	133	-	13	121	79	22	12	22	8	2	1	12	32	2	8	広島支所
-	-	-	-	1	24	19	-	5	25	15	3	3	3	3	-	1	2	7	-	3	呉支所
4	-	-	-	-	126	108	-	18	122	69	17	14	8	14	3	4	9	43	1	9	西部東
2	1	-	-	-	275	245	-	30	250	161	31	31	19	50	7	2	21	81	2	6	東部
2	-	-	-	-	217	192	-	25	212	138	26	27	15	43	7	1	19	66	2	6	東部
-	1	-	-	-	58	53	-	5	38	23	5	4	4	7	-	1	2	15	-	-	福山支所
2	-	-	-	-	118	113	-	5	73	46	6	10	8	12	3	1	6	23	-	4	北部

### 13 死亡者数, 死因(死因分類)

(単位 人)

保健所	総数	01000 感染症及び寄生虫症	01100 肺管感染症	01200 結核	01201 呼吸器結核	01202 その他	01300 敗血症	01400 ウイルス肝炎	01401 B型ウイルス肝炎	01402 C型ウイルス肝炎	01403 その他	01500 ヒト免疫不全ウイルス(HIV)病	01600 その他	02000 新生物	02100 悪性新生物	02101 口唇、口腔及び咽頭	02102 食道	02103 胃	02104 結腸	02105 直腸S状結腸移行部及び直腸	02106 肝及び肝内胆管	02107 胆のう及びその他の胆道
総数	15,008	309	25	28	27	1	115	71	10	59	2	1	69	5,008	4,885	81	189	719	350	179	603	203
広島市	4,801	91	11	15	15	-	30	22	2	20	-	-	13	1,689	1,658	31	83	231	130	61	197	62
中区	592	13	-	3	3	-	8	1	-	1	-	-	1	201	199	4	12	25	11	10	23	8
東区	541	11	1	1	1	-	7	1	-	1	-	-	1	207	200	2	11	26	23	9	26	10
南区	612	7	-	1	1	-	2	2	1	1	-	-	2	215	209	3	11	30	17	6	29	3
西区	741	16	3	3	3	-	2	5	-	5	-	-	3	240	238	5	10	34	19	9	25	10
安佐南区	745	14	3	1	1	-	5	3	-	3	-	-	2	263	256	3	17	34	20	7	29	13
安佐北区	741	11	1	2	2	-	1	4	-	4	-	-	3	285	280	8	10	41	26	9	29	11
安芸区	323	5	1	-	-	-	2	2	-	2	-	-	-	117	116	4	2	23	5	4	13	1
佐伯区	506	14	2	4	4	-	3	4	1	3	-	-	1	161	160	2	10	18	9	7	23	6
福山市	2,389	45	4	3	3	-	18	7	1	6	-	-	13	827	803	13	23	103	55	32	107	36
呉市	1,608	42	3	4	3	1	13	10	2	8	-	-	12	531	509	10	19	87	39	9	57	17
西部	2,058	49	2	2	2	-	29	6	1	5	-	1	9	633	616	8	19	90	38	26	74	28
西部	770	19	2	-	-	-	10	4	1	3	-	1	2	244	238	4	10	35	14	9	32	14
広島支所	1,060	27	-	2	2	-	16	2	-	2	-	-	7	308	299	4	9	40	22	13	28	12
呉支所	228	3	-	-	-	-	3	-	-	-	-	-	-	81	79	-	-	15	2	4	14	2
西部東	1,104	27	2	2	2	-	5	10	2	7	1	-	8	348	340	7	12	66	18	15	32	20
東部	2,236	39	2	2	2	-	12	13	2	10	1	-	10	733	720	6	24	103	51	21	104	30
東部	1,809	30	2	2	2	-	8	11	2	8	1	-	7	596	583	4	21	81	43	17	81	21
福山支所	427	9	-	-	-	-	4	2	-	2	-	-	3	137	137	2	3	22	8	4	23	9
北部	812	16	1	-	-	-	8	3	-	3	-	-	4	247	239	6	9	39	19	15	32	10

# 性(男)・保健所別 (1)

平成24年

02108	02109	02110	02111	02112	02113	02114	02115	02116	02117	02118	02119	02120	02121	02200	02201	02202	03000	03100	03200	04000	04100	保 健 所
癌	喉頭	気管、気管支及び肺	皮膚	乳房	子宮	卵巣	前立腺	膀胱	中枢神経系	悪性リンパ腫	白血病	その他(リンパ組織、造血組織)	その他	その他の新生物	中枢神経系	中枢神経系を除く	骨の障害 血液及び造血器の疾患並びに免疫機	貧血	その他	内分泌、栄養及び代謝疾患	泌尿病	
332	26	1,117	16	2	・	・	250	130	37	157	106	53	335	123	26	97	42	16	26	229	158	総 数
100	7	367	2	1	・	・	91	40	14	64	37	19	121	31	7	24	11	5	6	73	54	広島市
9	1	47	2	-	・	・	12	4	1	7	2	4	17	2	-	2	1	1	-	8	6	中区
14	1	37	-	-	・	・	6	4	3	4	7	2	15	7	-	7	-	-	-	7	4	東区
9	3	49	-	1	・	・	14	6	-	7	2	1	18	6	2	4	1	1	-	9	5	南区
14	1	55	-	-	・	・	10	7	3	9	5	4	18	2	1	1	1	1	-	14	10	西区
20	1	66	-	-	・	・	12	7	1	10	3	-	13	7	2	6	2	1	1	13	11	安佐南区
15	-	52	-	-	・	・	23	4	5	17	6	4	20	5	2	3	2	1	1	12	11	安佐北区
6	-	28	-	-	・	・	7	2	-	4	7	3	7	1	-	1	2	-	2	2	-	安芸区
13	-	33	-	-	・	・	7	6	1	6	5	1	13	1	-	1	2	-	2	8	7	佐伯区
61	4	198	3	1	・	・	45	11	4	21	15	14	57	24	4	20	7	1	6	31	24	福山市
37	1	118	1	-	・	・	29	19	3	17	7	6	33	22	5	17	3	1	2	30	22	呉市
49	9	153	5	-	・	・	27	15	4	19	18	2	32	17	3	14	5	2	3	30	20	西部
19	3	54	1	-	・	・	13	3	1	7	8	-	11	6	-	6	2	1	1	11	7	西部
25	4	75	4	-	・	・	12	10	3	11	9	-	18	9	3	6	3	1	2	15	11	広島支所
5	2	24	-	-	・	・	2	2	-	1	1	2	3	2	-	2	-	-	-	4	2	呉支所
25	-	74	1	-	・	・	13	15	2	7	6	3	24	8	4	4	5	2	3	19	7	西部東
53	4	159	2	-	・	・	29	23	9	22	19	6	55	13	2	11	9	4	5	34	24	東部
48	4	134	2	-	・	・	25	17	7	15	14	4	45	13	2	11	5	3	2	25	17	東部
5	-	25	-	-	・	・	4	6	2	7	5	2	10	-	-	-	4	1	3	9	7	福山支所
7	1	48	2	-	・	・	16	7	1	7	4	3	13	8	1	7	2	1	1	12	7	北部

# 13 死亡者数, 死因(死因分類)・

(単位 人)

保健所	04200 その他	05000 精神及び行動の障害	05100 血管性及び詳細不明の認知症	05200 その他	06000 神経系の疾患	06100 髄膜炎	06200 脊髄性筋萎縮症及び関連症候群	06300 パーキンソン病	06400 アルツハイマー病	06500 その他	07000 眼及び付属器の疾患	08000 耳及び乳突突起の疾患	09000 循環器系の疾患	09100 高血圧性疾患	09101 高血圧性心疾患及び心腎疾患	09102 その他	09200 心疾患 ※高血圧性を除く	09201 慢性リウマチ性心疾患	09202 急性心筋梗塞	09203 その他の虚血性心疾患	09204 慢性非リウマチ性心臓疾患	09205 心筋症
総 数	71	66	49	17	259	3	29	66	51	110	-	-	3,722	46	17	29	2,248	15	512	682	64	39
広島市	19	26	17	9	87	1	9	21	13	43	-	-	1,134	16	8	8	662	4	148	211	15	11
中区	2	1	1	-	9	-	-	2	1	6	-	-	132	3	3	-	73	1	8	29	-	-
東区	3	3	2	1	9	-	2	2	1	4	-	-	124	-	-	-	71	-	17	16	-	1
南区	4	3	3	-	11	-	1	6	-	4	-	-	148	-	-	-	96	1	12	49	3	3
西区	4	4	3	1	17	1	2	3	3	8	-	-	204	3	1	2	127	-	28	44	3	2
安佐南区	2	6	2	4	24	-	2	6	4	12	-	-	165	5	2	3	95	1	38	19	2	2
安佐北区	1	2	2	-	8	-	2	-	2	4	-	-	168	-	-	-	92	-	17	26	3	2
安芸区	2	3	3	-	3	-	-	1	2	-	-	-	67	2	1	1	34	1	11	9	1	1
佐伯区	1	4	1	3	6	-	-	1	-	5	-	-	126	3	1	2	74	-	17	19	3	-
福山市	7	11	8	3	40	1	6	14	7	12	-	-	559	7	3	4	352	3	70	126	11	6
呉市	8	6	4	2	28	-	5	6	5	12	-	-	397	2	1	1	248	3	92	51	9	5
西部	10	6	6	-	29	-	-	11	5	13	-	-	565	10	2	8	318	1	58	100	9	7
西部	4	3	3	-	17	-	-	5	3	9	-	-	204	6	1	5	113	-	22	34	3	-
広島支所	4	2	2	-	10	-	-	4	2	4	-	-	295	3	1	2	167	-	30	51	5	6
呉支所	2	1	1	-	2	-	-	2	-	-	-	-	66	1	-	1	38	1	6	15	1	1
西部東	12	5	5	-	16	-	3	3	3	7	-	-	302	4	1	3	193	2	41	64	6	5
東部	10	9	6	3	41	1	5	9	11	15	-	-	568	3	2	1	347	1	82	109	7	4
東部	8	8	5	3	35	1	4	9	10	11	-	-	468	3	2	1	290	1	67	98	5	3
福山支所	2	1	1	-	6	-	1	-	1	4	-	-	100	-	-	-	57	-	15	11	2	1
北部	5	3	3	-	18	-	1	2	7	8	-	-	197	4	-	4	128	1	21	21	7	1



性(男)・保健所別 (2)

平成24年

09206	09207	09208	09300	09301	09302	09303	09304	09400	09500	10000	10100	10200	10300	10400	10500	10600	11000	11100	11200	11300	11301	保健所
不整脈及び伝導障害	心不全	その他	脳血管疾患	くも膜下出血	脳内出血	脳梗塞	その他	大動脈瘤及び解離	その他	呼吸器系の疾患	インフルエンザ	肺炎	急性気管支炎	慢性閉塞性肺疾患	喘息	その他	消化器系の疾患	胃潰瘍及び十二指腸潰瘍	ヘルニア及び腸閉塞	肝疾患	肝硬変 ※アルコール性を除く	
199	703	34	1,201	77	411	681	32	182	45	2,753	8	1,570	3	304	16	852	541	22	43	233	112	総数
59	206	8	375	28	135	202	10	69	12	814	-	456	-	86	6	266	178	8	16	77	37	広島市
3	31	1	45	4	15	26	-	10	1	103	-	55	-	5	-	43	24	1	-	13	8	中区
8	28	1	49	1	17	31	-	4	-	86	-	52	-	10	-	24	23	-	2	6	1	東区
8	19	1	46	2	17	26	1	6	-	106	-	51	-	12	2	41	17	-	1	11	5	南区
12	38	-	59	7	19	29	4	12	3	116	-	78	-	7	2	29	19	1	-	9	3	西区
9	22	2	55	6	20	27	2	7	3	123	-	68	-	17	1	37	29	3	4	9	4	安佐南区
11	31	2	59	5	25	28	1	15	2	145	-	72	-	17	1	55	25	2	2	10	7	安佐北区
2	9	-	24	1	8	13	2	5	2	55	-	29	-	12	-	14	14	-	2	8	4	安芸区
6	28	1	38	2	14	22	-	10	1	80	-	51	-	6	-	23	27	1	5	11	5	佐伯区
24	105	7	161	10	55	93	3	34	5	433	3	230	2	53	2	143	91	1	9	38	21	福山市
26	54	8	129	7	46	72	4	12	6	294	-	170	-	27	3	94	58	4	5	23	13	呉市
34	104	5	207	15	64	122	6	21	9	376	1	215	-	38	1	121	80	4	4	36	14	西部
12	40	2	75	4	18	48	5	7	3	137	-	75	-	13	-	49	27	-	2	15	5	西部
16	57	2	107	9	39	58	1	13	5	204	1	124	-	21	1	57	47	4	1	19	8	広島支所
6	7	1	25	2	7	16	-	1	1	35	-	16	-	4	-	15	6	-	1	2	1	呉支所
13	59	3	89	7	29	50	3	13	3	215	3	120	-	25	1	66	30	2	3	14	7	西部東
32	110	2	185	9	61	110	5	26	7	431	1	264	1	55	3	107	77	3	5	30	11	東部
28	86	2	149	8	51	87	3	21	5	339	1	202	1	40	2	93	58	3	5	26	9	東部
4	24	-	36	1	10	23	2	5	2	92	-	62	-	15	1	14	19	-	-	4	2	福山支所
11	65	1	55	1	21	32	1	7	3	190	-	115	-	20	-	55	27	-	1	15	9	北部

# 13 死亡者数, 死因(死因分類)

(単位 人)

保健所	11302 その他	11400 その他	12000 皮膚及び皮下組織の疾患	13000 筋骨格系及び結合組織の疾患	14000 腎尿路性臓器系の疾患	14100 糸球体疾患及び腎臓管間質性疾患	14200 腎不全	14201 急性腎不全	14202 慢性腎不全	14203 詳細不明の腎不全	14300 その他	15000 妊娠、分娩及び産じよく	15000 周産期に発生した病態	16100 障害	16200 出生外傷	16300 周産期に特異的な感染症	16400 周産期に特異的な感染症	16500 血液障害 胎児及び新生児の出血性障害及び	16600 その他	17000 先天奇形、変形及び染色体異常	17100 神経系の先天奇形	17200 循環器系の先天奇形
総数	121	243	16	39	383	41	290	46	190	54	52	・	9	-	-	7	-	1	1	18	2	8
広島市	40	77	2	19	117	10	93	15	58	20	14	・	4	-	-	3	-	1	-	7	1	1
中区	5	10	-	-	13	2	11	1	8	2	-	・	-	-	-	-	-	-	-	-	-	-
東区	5	15	-	2	13	3	10	1	6	3	-	・	-	-	-	-	-	-	-	1	-	-
南区	6	5	1	4	13	-	11	3	6	2	2	・	-	-	-	-	-	-	-	2	-	1
西区	6	9	-	3	26	3	21	5	12	4	2	・	1	-	-	1	-	-	-	1	1	-
安佐南区	5	13	-	4	13	-	10	1	8	1	3	・	1	-	-	1	-	-	-	1	-	-
安佐北区	3	11	-	2	15	-	13	2	7	4	2	・	2	-	-	1	-	1	-	-	-	-
安芸区	4	4	1	2	10	1	6	1	2	3	3	・	-	-	-	-	-	-	-	1	-	-
佐伯区	6	10	-	2	14	1	11	1	9	1	2	・	-	-	-	-	-	-	-	1	-	-
福山市	17	43	4	5	56	5	44	4	30	10	7	・	1	-	-	1	-	-	-	3	-	1
呉市	10	26	3	4	42	5	32	5	25	2	5	・	-	-	-	-	-	-	-	2	-	1
西部	22	36	2	5	53	5	38	6	26	6	10	・	1	-	-	1	-	-	-	1	-	1
西部	10	10	2	1	15	-	13	-	11	2	2	・	1	-	-	1	-	-	-	1	-	1
広島支所	11	23	-	4	29	4	20	6	12	2	5	・	-	-	-	-	-	-	-	-	-	-
呉支所	1	3	-	-	9	1	5	-	3	2	3	・	-	-	-	-	-	-	-	-	-	-
西部東	7	11	1	1	28	4	19	1	11	7	5	・	2	-	-	1	-	-	1	3	-	3
東部	19	39	3	2	65	9	46	11	30	5	10	・	1	-	-	1	-	-	-	2	1	1
東部	17	24	3	2	54	8	36	8	23	5	10	・	1	-	-	1	-	-	-	2	1	1
福山支所	2	15	-	-	11	1	10	3	7	-	-	・	-	-	-	-	-	-	-	-	-	-
北部	6	11	1	3	22	3	18	4	10	4	1	・	-	-	-	-	-	-	-	-	-	-

# 性(男)・保健所別 (3)

平成24年

17201	17202	17300	17400	17500	18000	18100	18200	18300	20000	20100	20101	20102	20103	20104	20105	20106	20107	20200	20300	20400	保健所
心臓の先天奇形	その他	消化器系の先天奇形	その他の先天奇形及び変形	染色体異常、他に分類されないもの	検査所見で他に分類されないもの 症状、徴候及び異常臨床所見・異常	老衰	乳幼児突然死症候群	その他	債務及び死亡の外因	不慮の事故	交通事故	転倒・転落	不慮の溺死及び溺水	不慮の窒息	煙・火及び火災への曝露	有害物質への曝露 有害物質による不慮の中毒及び	その他の不慮の事故	自殺	他殺	その他	
7	1	-	5	3	561	347	1	213	1,053	581	121	116	106	127	17	12	82	411	7	54	総 数
1	-	-	3	2	194	83	-	111	355	176	40	40	29	36	6	3	22	150	4	25	広島市
-	-	-	-	-	45	10	-	35	42	21	3	5	4	6	2	-	1	18	-	3	中区
-	-	-	1	-	17	5	-	12	38	17	2	4	6	5	-	-	-	18	-	3	東区
1	-	-	-	1	33	7	-	26	42	23	3	9	5	3	1	1	1	17	1	1	南区
-	-	-	-	-	30	15	-	15	49	25	7	5	3	5	2	2	1	20	1	3	西区
-	-	-	1	-	20	14	-	6	67	28	7	4	3	7	-	-	7	33	1	5	安佐南区
-	-	-	-	-	17	14	-	3	47	26	10	5	1	5	-	-	5	15	-	6	安佐北区
-	-	-	1	-	18	8	-	10	23	14	1	3	4	3	-	-	3	7	-	2	安芸区
-	-	-	-	1	14	10	-	4	47	22	7	5	3	2	1	-	4	22	1	2	佐伯区
-	1	-	1	1	98	58	-	40	178	110	17	20	23	29	2	3	16	61	-	7	福山市
1	-	-	1	-	63	45	-	18	105	64	6	15	14	17	3	-	9	37	-	4	呉市
1	-	-	-	-	66	50	1	15	157	85	22	10	22	13	1	1	16	61	2	9	西部
1	-	-	-	-	23	18	1	4	63	28	4	3	6	9	-	-	6	30	1	4	西部
-	-	-	-	-	34	28	-	6	82	51	17	5	15	4	1	-	9	25	1	5	広島支所
-	-	-	-	-	9	4	-	5	12	6	1	2	1	-	-	1	1	6	-	-	呉支所
3	-	-	-	-	29	18	-	11	73	39	12	7	3	5	3	2	7	29	-	5	西部東
1	-	-	-	-	80	64	-	16	142	83	18	19	12	23	1	2	8	55	1	3	東部
1	-	-	-	-	68	54	-	14	115	65	14	17	9	17	1	1	6	46	1	3	東部
-	-	-	-	-	12	10	-	2	27	18	4	2	3	6	-	1	2	9	-	-	福山支所
-	-	-	-	-	31	29	-	2	43	24	6	5	3	4	1	1	4	18	-	1	北部

# 13 死亡者数, 死因(死因分類)

(単位 人)

保健所	総数	01000 感染症及び寄生虫症	01100 腸管感染症	01200 結核	01201 呼吸器結核	01202 その他	01300 敗血症	01400 ウイルス肝炎	01401 B型ウイルス肝炎	01402 C型ウイルス肝炎	01403 その他	01500 ヒト免疫不全ウイルス(HIV)病	01600 その他	02000 新生物	02100 悪性新生物	02101 口唇、口腔及び咽喉	02102 食道	02103 胃	02104 結腸	02105 直腸S状結腸移行部及び直腸	02106 肝及び肝内胆管	02107 胆のう及びその他の胆道
総数	14,265	339	42	20	13	7	127	79	4	74	1	-	71	3,429	3,281	54	43	376	318	118	338	186
広島市	4,614	108	11	10	7	3	41	23	1	22	-	-	23	1,206	1,141	16	14	140	121	36	130	51
中区	579	14	-	-	-	-	9	1	-	1	-	-	4	166	158	-	1	24	11	3	21	5
東区	503	11	1	-	-	-	4	4	1	3	-	-	2	133	129	1	3	17	16	2	10	6
南区	618	11	3	1	1	-	6	-	-	-	-	-	1	150	143	1	1	15	15	2	20	6
西区	690	18	2	1	1	-	5	3	-	3	-	-	7	189	179	5	-	19	18	7	23	7
安佐南区	695	19	1	2	1	1	5	9	-	9	-	-	2	180	168	1	1	20	16	5	17	14
安佐北区	695	20	4	4	3	1	5	3	-	3	-	-	4	174	160	6	3	19	21	10	18	8
安芸区	305	8	-	2	1	1	3	1	-	1	-	-	2	92	90	1	4	6	7	3	13	2
佐伯区	529	7	-	-	-	-	4	2	-	2	-	-	1	122	114	1	1	20	17	4	8	3
福山市	2,250	65	10	2	2	-	26	14	1	13	-	-	13	542	523	12	5	52	39	16	53	30
呉市	1,534	32	4	1	-	1	9	11	-	11	-	-	7	373	364	7	6	35	32	14	40	28
西部	1,920	40	5	2	1	1	15	9	-	9	-	-	9	419	397	3	4	39	37	18	49	21
西部	680	17	1	-	-	-	8	5	-	5	-	-	3	166	158	2	1	14	12	8	23	13
広島支所	1,018	20	2	2	1	1	6	4	-	4	-	-	6	202	190	1	2	20	21	6	21	5
呉支所	222	3	2	-	-	-	1	-	-	-	-	-	-	51	49	-	1	5	4	4	5	3
西部東	1,032	24	2	1	-	1	9	6	-	6	-	-	6	254	242	4	3	32	30	10	13	13
東部	2,129	52	7	1	-	1	19	14	2	11	1	-	11	472	455	9	8	58	40	13	44	33
東部	1,717	41	5	1	-	1	14	11	-	10	1	-	10	379	365	8	7	42	31	9	37	25
福山支所	412	11	2	-	-	-	5	3	2	1	-	-	1	93	90	1	1	16	9	4	7	8
北部	786	18	3	3	3	-	8	2	-	2	-	-	2	163	159	3	3	20	19	11	9	10

# 性(女)・保健所別 (1)

平成24年

02108	02109	03110	02111	02112	02113	02114	02115	02116	03117	03118	02119	02120	02121	02200	02201	02202	03000	03100	03300	04000	04100	保 健 所
痔	喉頭	気管、気管支及び肺	皮膚	乳房	子宮	卵巣	前立腺	膀胱	中枢神経系	悪性リンパ腫	白血病	及び関連組織 その他のリンパ組織、造血組織	その他	その他の新生物	中枢神経系	中枢神経系を除く	骨の腫瘍 血液及び造血器の疾患並びに免疫機	貧血	その他	内分泌、栄養及び代謝疾患	糖尿病	
311	1	496	13	273	114	84	・	63	21	117	56	49	250	148	41	107	55	22	33	273	183	総 数
108	1	185	6	97	38	28	・	18	5	39	23	9	76	65	21	44	13	5	8	83	59	広島市
20	-	30	1	11	4	4	・	5	-	4	3	-	11	8	1	7	2	1	1	7	4	中区
12	-	21	-	11	3	3	・	-	1	3	5	1	14	4	3	1	-	-	-	9	6	東区
13	1	26	-	11	9	4	・	1	-	3	2	2	11	7	2	5	2	1	1	15	11	南区
17	-	30	2	19	6	4	・	4	1	5	3	2	7	10	7	3	4	1	3	9	8	西区
11	-	24	1	18	4	6	・	3	2	8	3	2	12	12	2	10	2	1	1	16	13	安佐南区
16	-	21	-	7	5	4	・	2	-	5	2	1	12	14	4	10	1	1	-	15	9	安佐北区
9	-	15	1	8	5	2	・	3	1	6	2	-	2	2	1	1	-	-	-	3	3	安芸区
10	-	18	1	12	2	1	・	-	-	5	3	1	7	8	1	7	2	-	2	9	5	佐伯区
55	-	69	-	57	23	18	・	5	3	20	12	12	42	19	6	13	8	2	6	53	31	福山市
33	-	53	3	27	12	6	・	8	3	13	6	3	35	9	2	7	3	1	2	23	18	呉市
39	-	54	-	35	12	11	・	7	2	16	6	7	37	22	7	15	11	5	6	35	24	西部
19	-	19	-	11	4	5	・	1	-	7	2	3	14	8	4	4	2	1	1	10	7	西部
17	-	25	-	21	7	6	・	5	1	8	3	3	18	12	2	10	7	2	5	22	14	広島支所
3	-	10	-	3	1	-	・	1	1	1	1	1	5	2	1	1	2	2	-	3	3	呉支所
20	-	30	1	21	5	7	・	13	2	8	4	2	24	12	2	10	2	2	-	19	12	西部東
39	-	80	3	29	18	13	・	10	5	12	4	9	28	17	1	16	13	4	9	50	33	東部
32	-	69	2	26	13	11	・	9	4	10	3	7	20	14	1	13	9	3	6	45	29	東部
7	-	11	1	3	5	2	・	1	1	2	1	2	8	3	-	3	4	1	3	5	4	福山支所
17	-	25	-	7	6	1	・	2	1	9	1	7	8	4	2	2	5	3	2	10	6	北部

# 13 死亡者数, 死因(死因分類)

(単位 人)

保健所	04200 その他	05000 精神及び行動の障害	05100 血管性及び詳細不明の認知症	05200 その他	06000 神経系の疾患	06100 髄膜炎	06200 脊髄性筋萎縮症及び関連症候群	06300 パーキンソン病	06400 アルツハイマー病	06500 その他	07000 眼及び付属器の疾患	08000 耳及び乳突突起の疾患	09000 循環器系の疾患	09100 高血圧性疾患	09101 高血圧性心疾患及び心腎疾患	09102 その他	09200 心疾患 ※高血圧性を除く	09201 慢性リウマチ性心疾患	09202 急性心筋梗塞	09203 その他の虚血性心疾患	09204 慢性非リウマチ性心内臓疾患	09205 心筋症
総 数	90	138	125	13	282	2	16	83	113	68	-	-	4,443	91	58	33	2,677	42	439	517	164	33
広島市	24	33	29	4	93	1	5	24	33	30	-	-	1,354	20	12	8	819	8	136	180	51	11
中区	3	3	3	-	10	-	-	-	4	6	-	-	175	3	3	-	104	2	15	21	7	1
東区	3	3	3	-	12	1	-	6	3	2	-	-	147	1	-	1	103	-	12	24	9	1
南区	4	3	2	1	12	-	-	5	4	3	-	-	204	-	-	-	123	2	11	42	4	3
西区	1	7	7	-	15	-	1	4	1	9	-	-	180	4	2	2	98	1	12	27	3	1
安佐南区	3	8	7	1	14	-	1	2	8	3	-	-	189	4	2	2	110	1	34	9	11	3
安佐北区	6	5	3	2	15	-	2	5	4	4	-	-	211	3	3	-	127	-	21	25	9	1
安芸区	-	1	1	-	4	-	-	1	3	-	-	-	79	1	1	-	54	2	11	12	2	-
佐伯区	4	3	3	-	11	-	1	1	6	3	-	-	169	4	1	3	100	-	20	20	6	1
福山市	22	33	31	2	52	-	5	14	24	9	-	-	666	15	7	8	388	11	55	88	15	5
呉市	5	6	5	1	27	-	-	6	13	8	-	-	504	14	9	5	314	8	81	44	22	5
西部	11	32	28	4	37	1	1	16	10	9	-	-	646	14	9	5	380	2	50	70	36	2
西部	3	18	18	-	21	-	-	8	9	4	-	-	224	4	4	-	136	-	24	22	7	1
広島支所	8	12	8	4	13	1	1	7	1	3	-	-	328	5	1	4	192	1	19	29	20	1
呉支所	-	2	2	-	3	-	-	1	-	2	-	-	94	5	4	1	52	1	7	19	9	-
西部東	7	5	5	-	10	-	-	4	2	4	-	-	307	9	9	-	197	3	26	40	10	-
東部	17	19	18	1	50	-	4	17	21	8	-	-	692	12	9	3	417	9	65	78	19	5
東部	16	15	14	1	43	-	3	14	19	7	-	-	560	12	9	3	335	6	47	65	15	4
福山支所	1	4	4	-	7	-	1	3	2	1	-	-	132	-	-	-	82	3	18	13	4	1
北部	4	10	9	1	13	-	1	2	10	-	-	-	274	7	3	4	162	1	26	17	11	5

# 性(女)・保健所別 (2)

平成24年

09206	09207	09208	09300	09301	09302	09303	09304	09400	09500	10000	10100	10200	10300	10400	10500	10600	11000	11100	11200	11300	11301	保 健 所
不整脈及び伝導障害	心不全	その他	脳血管疾患	くも膜下出血	脳内出血	脳梗塞	その他	大動脈瘤及び解離	その他	呼吸器系の疾患	インフルエンザ	肺炎	急性気管支炎	慢性閉塞性肺疾患	喘息	その他	消化器系の疾患	胃潰瘍及び十二指腸潰瘍	ヘルニア及び腸閉塞	肝疾患	肝硬変 ※アルコール性を除く	
194	1,247	41	1,423	150	337	895	41	172	80	2,175	19	1,380	6	74	26	670	495	39	74	137	96	総 数
49	368	16	420	42	106	259	13	70	25	691	5	420	2	28	1	235	174	11	26	58	41	広島市
6	46	6	61	5	17	36	3	5	2	70	-	46	-	3	-	21	16	-	2	7	3	中区
5	50	2	33	4	12	16	1	8	2	68	-	39	-	3	-	26	28	2	4	6	5	東区
14	46	1	73	9	16	47	1	5	3	102	2	61	-	8	-	31	28	2	4	12	10	南区
5	48	1	59	5	8	44	2	12	7	124	3	72	-	2	1	46	28	2	6	6	4	西区
8	42	2	62	8	15	37	2	10	3	97	-	52	1	4	-	40	24	3	4	8	6	安佐南区
5	65	1	61	5	15	40	1	15	5	92	-	62	-	4	-	26	23	1	3	6	4	安佐北区
1	24	2	17	2	4	8	3	5	2	49	-	33	1	3	-	12	8	1	-	5	4	安芸区
5	47	1	54	4	19	31	-	10	1	89	-	55	-	1	-	33	19	-	3	8	5	佐伯区
33	174	7	234	22	45	162	5	23	6	335	5	225	1	7	5	92	77	3	11	24	18	福山市
15	136	3	144	17	38	86	3	20	12	237	-	134	-	14	3	86	55	3	7	12	7	呉市
31	183	6	223	30	48	132	13	19	10	296	3	190	1	5	8	89	64	10	9	18	14	西部
9	73	-	74	9	13	48	4	9	1	100	2	59	-	3	3	33	19	3	4	7	5	西部
22	96	4	113	17	28	64	4	10	8	177	1	119	1	2	5	49	38	6	4	9	9	広島支所
-	14	2	36	4	7	20	5	-	1	19	-	12	-	-	-	7	7	1	1	2	-	呉支所
13	102	3	81	7	22	48	4	11	9	172	1	118	1	9	2	41	29	3	5	7	4	西部東
36	202	3	228	25	57	143	3	24	11	316	5	211	1	5	5	89	77	8	13	16	12	東部
29	167	2	182	20	39	120	3	20	11	244	4	162	1	4	4	69	64	7	9	14	11	東部
7	35	1	46	5	18	23	-	4	-	72	1	49	-	1	1	20	13	1	4	2	1	福山支所
17	82	3	93	7	21	65	-	5	7	128	-	82	-	6	2	38	19	1	3	2	-	北部

# 13 死亡者数, 死因(死因分類)・

(単位 人)

保健所	11302 その他	11400 その他	12000 皮膚及び皮下組織の疾患	13000 筋骨格系及び結合組織の疾患	14000 腎尿路上皮性腫瘍の疾患	14100 糸球体疾患及び腎尿管間質性疾	14200 腎不全	14201 急性腎不全	14202 慢性腎不全	14203 詳細不明の腎不全	14300 その他	15000 妊娠、分娩及び産じょく	16000 周産期に発生した病態	16100 障害	16200 出生外傷	16300 血管障害	16400 周産期に特異的な感染症	16500 胎児及び新生児の出血性障害及び	16600 その他	17000 先天奇形、変形及び染色体異常	17100 神経系の先天奇形	17200 循環器系の先天奇形
総 数	41	245	17	68	497	70	357	49	210	98	70	-	9	-	-	4	1	1	3	25	2	12
広島市	17	79	2	27	140	19	97	18	54	25	24	-	3	-	-	3	-	-	-	11	1	5
中区	4	7	1	3	16	3	12	2	6	4	1	-	-	-	-	-	-	-	-	1	-	1
東区	1	16	-	2	16	2	12	3	7	2	2	-	-	-	-	-	-	-	-	-	-	-
南区	2	10	-	4	20	2	16	4	9	3	2	-	-	-	-	-	-	-	-	1	-	1
西区	2	14	-	4	26	7	14	2	7	5	5	-	1	-	-	1	-	-	-	1	-	-
安佐南区	2	9	-	7	21	1	10	2	7	1	10	-	2	-	-	2	-	-	-	4	-	2
安佐北区	2	13	1	2	17	1	14	1	8	5	2	-	-	-	-	-	-	-	-	2	-	1
安芸区	1	2	-	2	11	2	8	1	4	3	1	-	-	-	-	-	-	-	-	-	-	-
佐伯区	3	8	-	3	13	1	11	3	6	2	1	-	-	-	-	-	-	-	-	2	1	-
福山市	6	39	2	7	84	12	65	7	41	17	7	-	-	-	-	-	-	-	-	2	-	-
呉市	5	33	4	6	67	8	51	8	31	12	8	-	-	-	-	-	-	-	-	4	1	1
西部	4	27	2	8	65	7	46	3	29	14	12	-	1	-	-	-	1	-	-	3	-	1
西部	2	5	1	2	17	1	13	1	7	5	3	-	-	-	-	-	-	-	-	1	-	-
広島支所	-	19	1	4	42	5	29	2	19	8	8	-	-	-	-	-	-	-	-	1	-	1
呉支所	2	3	-	2	6	1	4	-	3	1	1	-	1	-	-	-	1	-	-	1	-	-
西部東	3	14	3	10	48	13	32	5	16	11	3	-	2	-	-	1	-	-	1	1	-	1
東部	4	40	3	6	71	8	53	5	31	17	10	-	3	-	-	-	-	1	2	2	-	2
東部	3	34	3	2	62	8	46	3	27	16	8	-	3	-	-	-	-	1	2	1	-	1
福山支所	1	6	-	4	9	-	7	2	4	1	2	-	-	-	-	-	-	-	-	1	-	1
北部	2	13	1	4	22	3	13	3	8	2	6	-	-	-	-	-	-	-	-	2	-	2



# 性(女)・保健所別 (3)

平成24年

17201	17202	17300	17400	17500	18000	18100	18200	18300	20000	20100	20101	20102	20103	20104	20105	20106	20107	20200	20300	20400	保健所
心臓の先天奇形	その他	消化器系の先天奇形	その他の先天奇形及び変形	染色体異常、他に分類されないもの	検査所見で他に分類されないもの 症状、徴候及び異常臨床所見・異常	老衰	乳幼児突然死症候群	その他	傷病及び死亡の外因	不慮の事故	交通事故	転倒・転落	不慮の溺死及び溺水	不慮の窒息	煙・火及び火炎への曝露	有害物質への曝露 有害物質による不慮の中毒及び	その他の不慮の事故	自殺	他殺	その他	
6	6	2	4	5	1,330	1,207	-	123	690	460	56	105	85	123	18	12	61	168	4	58	総数
2	3	2	2	1	449	400	-	49	227	137	15	35	22	32	7	5	21	67	1	22	広島市
1	-	-	-	-	65	55	-	10	30	18	3	6	4	3	1	-	1	8	-	4	中区
-	-	-	-	-	48	39	-	9	26	15	2	4	3	3	1	1	1	9	-	2	東区
-	1	-	-	-	36	26	-	10	30	19	-	5	3	5	2	-	4	9	-	2	南区
-	-	-	1	-	49	44	-	5	35	20	1	3	4	6	-	1	5	13	1	1	西区
1	1	1	-	1	72	65	-	7	40	29	4	8	3	9	-	1	4	7	-	4	安佐南区
-	1	1	-	-	93	93	-	-	24	16	1	6	3	2	2	-	2	7	-	1	安佐北区
-	-	-	-	-	31	28	-	3	17	7	2	-	-	2	-	1	2	7	-	3	安芸区
-	-	-	1	-	55	50	-	5	25	13	2	3	2	2	1	1	2	7	-	5	佐伯区
-	-	-	-	2	214	184	-	30	110	74	8	17	14	23	-	2	10	28	-	8	福山市
-	1	-	1	1	110	103	-	7	83	63	4	15	19	14	2	2	7	12	-	8	呉市
-	1	-	1	1	178	165	-	13	83	56	11	14	13	10	1	1	6	16	1	10	西部
-	-	-	1	-	51	45	-	6	31	19	4	6	4	3	-	-	2	8	-	4	西部
-	1	-	-	-	112	105	-	7	39	28	5	7	7	4	1	1	3	7	1	3	広島支所
-	-	-	-	1	15	15	-	-	13	9	2	1	2	3	-	-	1	1	-	3	呉支所
1	-	-	-	-	97	90	-	7	49	30	5	7	5	9	-	2	2	14	1	4	西部東
1	1	-	-	-	195	181	-	14	108	78	13	12	7	27	6	-	13	25	1	3	東部
1	-	-	-	-	149	138	-	11	97	73	12	10	6	26	6	-	13	20	1	3	東部
-	1	-	-	-	46	43	-	3	11	5	1	2	1	1	-	-	-	6	-	-	福山支所
2	-	-	-	-	87	84	-	3	30	22	-	5	5	8	2	-	2	5	-	3	北部

# 14 死亡者数, 選択死因

(単位 人)

保健所町 市 保健医療圏	総 数	Se01 結 核	Se02 悪性 新生物	Se03 食道	Se04 胃	Se05 結腸	Se06 直腸S状結腸移行部及び直腸	Se07 肝及び肝内胆管	Se08 胆のう及び他の胆道	Se09 膝	Se10 気管・気管支及び肺	Se11 乳房	Se12 子宮	Se13 白血病	Se14 糖尿病	Se15 高血圧性疾患	Se16 心疾患 ※高血圧性除く	Se17 急性心筋梗塞
総 数	29,273	48	8,166	232	1,095	668	297	941	389	643	1,613	275	114	162	341	137	4,925	951
広島市	9,415	25	2,799	97	371	251	97	327	113	208	552	98	38	60	113	36	1,481	284
中区	1,171	3	357	13	49	22	13	44	13	29	77	11	4	5	10	6	177	23
東区	1,044	1	329	14	43	39	11	36	16	26	58	11	3	12	10	1	174	29
南区	1,230	2	352	12	45	32	8	49	9	22	75	12	9	4	16	-	219	23
西区	1,431	4	417	10	53	37	16	48	17	31	85	19	6	8	18	7	225	40
安佐南区	1,440	3	424	18	54	36	12	46	27	31	90	18	4	6	24	9	205	72
安佐北区	1,436	6	440	13	60	47	19	47	19	31	73	7	5	8	20	3	219	38
安芸区	628	2	206	6	29	12	7	26	3	15	43	8	5	9	3	3	88	22
佐伯区	1,035	4	274	11	38	26	11	31	9	23	51	12	2	8	12	7	174	37
福山市	4,639	5	1,326	28	155	94	48	160	66	116	267	58	23	27	55	22	740	125
呉市	3,142	5	873	25	122	71	23	97	45	70	171	27	12	13	40	16	562	173
西部	3,978	4	1,013	23	129	75	44	123	49	88	207	35	12	24	44	24	698	108
西部	1,450	-	396	11	49	26	17	55	27	38	73	11	4	10	14	10	249	46
大竹市	365	-	94	3	18	5	4	17	4	9	15	-	-	1	3	1	69	6
廿日市市	1,086	-	302	8	31	21	13	38	23	29	58	11	4	9	11	9	180	40
広島支所	2,078	4	489	11	60	43	19	49	17	42	100	21	7	12	25	8	359	49
安芸高田市	531	1	106	3	8	10	2	11	5	5	23	4	2	4	6	1	91	12
府中町	401	-	114	1	18	9	5	10	4	14	25	4	2	-	3	2	62	9
海田町	203	-	62	1	14	2	2	8	1	7	11	4	1	1	4	-	34	-
熊野町	238	-	62	2	7	7	3	6	3	4	11	3	2	2	2	-	29	2
坂町	184	2	40	1	3	4	3	5	1	2	10	4	-	-	2	3	42	6
安芸太田町	166	-	33	1	2	5	2	2	-	4	7	-	-	1	2	-	35	14
北広島町	355	1	72	2	8	6	2	7	3	6	13	2	-	4	6	2	66	6
呉支所	450	-	128	1	20	6	8	19	5	8	34	3	1	2	5	6	90	13
江田島市	450	-	128	1	20	6	8	19	5	8	34	3	1	2	5	6	90	13
西部東	2,136	3	582	15	98	48	25	45	33	45	104	21	5	10	19	13	390	67
竹原市	411	-	111	1	21	15	4	7	6	5	17	5	-	1	6	3	86	16
東広島市	1,560	3	428	14	73	30	21	31	23	37	77	14	5	9	12	9	270	45
大崎上島町	165	-	43	-	4	3	-	7	4	3	10	2	-	-	1	1	34	6
東部	4,365	3	1,175	32	161	91	34	148	63	92	239	29	18	23	57	15	764	147
東部	3,526	3	948	28	123	74	26	118	46	80	203	26	13	17	46	15	625	114
三原市	1,219	1	331	13	47	20	12	36	18	34	74	6	5	6	16	3	202	33
尾道市	2,023	2	557	13	65	51	12	76	23	41	120	19	7	11	27	10	383	77
世羅町	284	-	60	2	11	3	2	6	5	5	9	1	1	-	3	2	40	4
福山支所	839	-	227	4	38	17	8	30	17	12	36	3	5	6	11	-	139	33
府中市	633	-	177	4	30	15	7	23	13	7	30	3	4	3	7	-	98	19
神石高原町	206	-	50	-	8	2	1	7	4	5	6	-	1	3	4	-	41	14
北部	1,598	3	398	12	59	38	26	41	20	24	73	7	6	5	13	11	290	47
三次市	894	3	237	6	28	20	18	26	14	11	46	5	4	3	8	2	160	23
庄原市	704	-	161	6	31	18	8	15	6	13	27	2	2	2	5	9	130	24
(二次保健医療圏)																		
広島	11,493	29	3,288	108	431	294	116	376	130	250	652	119	45	72	138	44	1,840	333
広島西	1,450	-	396	11	49	26	17	55	27	38	73	11	4	10	14	10	249	46
呉	3,592	5	1,001	26	142	77	31	116	50	78	205	30	13	15	45	22	652	186
広島中央	2,136	3	582	15	98	48	25	45	33	45	104	21	5	10	19	13	390	67
尾三	3,526	3	948	28	123	74	26	118	46	80	203	26	13	17	46	15	625	114
福山・府中	5,478	5	1,553	32	193	111	56	190	83	128	303	61	28	33	66	22	879	158
備北	1,598	3	398	12	59	38	26	41	20	24	73	7	6	5	13	11	290	47

性（総数）・保健医療圏・保健所・市町別

平成24年

Se18	Se19	Se20	Se21	Se22	Se23	Se24	Se25	Se26	Se27	Se28	Se29	Se30	Se31	Se32	Se33	Se34	その他	保健医療圏	市町別
1,199	393	1,950	2,624	227	748	1,576	354	2,950	378	42	370	647	1,554	1,041	177	579	5,117	総	数
391	108	574	795	70	241	461	139	876	114	7	135	190	483	313	55	217	1,692	広島市	
50	9	77	106	9	32	62	15	101	8	-	20	23	65	39	6	26	215	中区	
40	13	78	82	5	29	47	12	91	13	-	12	22	44	32	4	27	194	東区	
91	22	65	119	11	33	73	11	112	20	2	23	27	33	42	3	26	226	南区	
71	17	86	118	12	27	73	24	150	9	3	15	35	59	45	8	33	269	西区	
28	17	64	117	14	35	64	17	120	21	1	17	20	79	57	11	40	286	安佐南区	
51	16	96	120	10	40	68	30	134	21	1	16	27	107	42	11	22	228	安佐北区	
21	3	33	41	3	12	21	10	62	15	-	13	14	36	21	3	14	100	安芸区	
39	11	75	92	6	33	53	20	106	7	-	19	22	60	35	9	29	174	佐伯区	
214	57	279	395	32	100	255	57	455	60	7	62	109	242	184	25	89	831	福山市	
95	41	190	273	24	84	158	32	304	41	6	35	83	148	127	10	49	548	呉市	
170	65	287	430	45	112	254	40	405	43	9	54	84	215	141	33	77	697	西部	
56	21	113	149	13	31	96	16	134	16	3	22	26	63	47	8	38	267	西部	
14	4	40	29	5	7	15	4	41	4	1	7	6	11	13	1	11	71	大竹市	
42	17	73	120	8	24	81	12	93	12	2	15	20	52	34	7	27	196	廿日市市	
80	38	153	220	26	67	122	23	243	23	6	28	49	133	79	22	32	357	広島支所	
25	11	33	58	9	21	27	3	88	5	-	6	8	48	23	6	9	78	安芸高田市	
12	4	28	39	4	12	23	8	43	3	1	7	10	10	17	5	7	75	府中町	
12	6	12	25	4	9	12	5	17	1	1	2	5	5	5	1	2	35	海田町	
9	2	14	22	2	5	11	2	34	2	2	3	11	18	4	1	5	42	熊野町	
10	5	15	12	-	4	8	4	14	4	1	1	4	6	7	3	1	41	坂町	
4	3	11	25	1	5	19	-	18	4	-	1	1	17	5	2	5	20	安芸太田町	
8	7	40	39	6	11	22	1	29	4	1	8	10	29	18	4	3	66	北広島町	
34	6	21	61	6	14	36	1	28	4	-	4	9	19	15	3	7	73	呉支所	
34	6	21	61	6	14	36	1	28	4	-	4	9	19	15	3	7	73	江田島市	
104	26	161	170	14	51	98	24	238	34	3	21	51	108	69	17	43	368	西部東	
22	2	38	27	2	8	16	6	39	8	1	4	7	31	15	2	2	65	竹原市	
76	22	106	133	12	40	75	16	179	23	1	14	40	71	50	14	38	273	東広島市	
6	2	17	10	-	3	7	2	20	3	1	3	4	6	4	1	3	30	大崎上島町	
187	68	312	413	34	118	253	50	475	60	8	46	99	245	161	31	81	713	東部	
163	57	253	331	28	90	207	41	364	44	6	40	82	192	138	26	66	585	東部	
58	13	82	127	12	32	82	13	131	17	2	12	35	69	42	8	30	188	三原市	
95	43	147	181	14	53	109	21	187	24	2	27	41	105	82	16	27	347	尾道市	
10	1	24	23	2	5	16	7	46	3	2	1	6	18	14	2	9	50	世羅町	
24	11	59	82	6	28	46	9	111	16	2	6	17	53	23	5	15	128	福山支所	
18	9	42	63	4	20	39	7	83	9	2	6	12	44	20	5	12	93	府中市	
6	2	17	19	2	8	7	2	28	7	-	-	5	9	3	-	3	35	神石高原町	
38	28	147	148	8	42	97	12	197	26	2	17	31	113	46	6	23	268	北部	
23	17	78	79	6	25	48	9	112	12	2	9	17	44	28	6	15	157	三次市	
15	11	69	69	2	17	49	3	85	14	-	8	14	69	18	-	8	111	庄原市	
471	146	727	1,015	96	308	583	162	1,119	137	13	163	239	616	392	77	249	2,049	(二次保健医療圏)	
56	21	113	149	13	31	96	16	134	16	3	22	26	63	47	8	38	267	広島	
129	47	211	334	30	98	194	33	332	45	6	39	92	167	142	13	56	621	広島西	
104	26	161	170	14	51	98	24	238	34	3	21	51	108	69	17	43	368	呉	
163	57	253	331	28	90	207	41	364	44	6	40	82	192	138	26	66	585	広島中央	
238	68	338	477	38	128	301	66	566	76	9	68	126	295	207	30	104	959	尾三	
38	28	147	148	8	42	97	12	197	26	2	17	31	113	46	6	23	268	福山・府中	
																			備北

# 14 死亡者数，選択死因・

(単位 人)

保健所 市 保健医療圏	総 数	Se01 結 核	Se02 悪性 新生物	Se03 食道	Se04 胃	Se05 結腸	Se06 直腸・ S状結腸移行部及び直腸	Se07 肝及び 肝内胆管	Se08 胆のう 及び他の 胆道	Se09 膵	Se10 気管・ 気管支 及び肺	Se11 乳房	Se12 子宮	Se13 白血病	Se14 糖尿病	Se15 高血圧 性疾患	Se16 心疾患 ※高血 圧性除 く	Se17 急性心 筋梗塞
総 数	15,008	28	4,885	189	719	350	179	603	203	332	1,117	2		106	158	46	2,248	512
広島市	4,801	15	1,658	83	231	130	61	197	62	100	367	1		37	54	16	662	148
中区	592	3	199	12	25	11	10	23	8	9	47	-		2	6	3	73	8
東区	541	1	200	11	26	23	9	26	10	14	37	-		7	4	-	71	17
南区	612	1	209	11	30	17	6	29	3	9	49	1		2	5	-	96	12
西区	741	3	238	10	34	19	9	25	10	14	55	-		5	10	3	127	28
安佐南区	745	1	256	17	34	20	7	29	13	20	66	-		3	11	5	95	38
安佐北区	741	2	280	10	41	26	9	29	11	15	52	-		6	11	-	92	17
安芸区	323	-	116	2	23	5	4	13	1	6	28	-		7	-	2	34	11
佐伯区	506	4	160	10	18	9	7	23	6	13	33	-		5	7	3	74	17
福山市	2,389	3	803	23	103	55	32	107	36	61	198	1		15	24	7	352	70
呉市	1,608	4	509	19	87	39	9	57	17	37	118	-		7	22	2	248	92
西部	2,058	2	616	19	90	38	26	74	28	49	153	-		18	20	10	318	58
西部	770	-	238	10	35	14	9	32	14	19	54	-		8	7	6	113	22
大竹市	194	-	56	3	12	2	3	10	2	1	12	-		1	2	-	30	3
廿日市市	576	-	182	7	23	12	6	22	12	18	42	-		7	5	6	83	19
広島支所	1,080	2	299	9	40	22	13	28	12	25	75	-		9	11	3	167	30
安芸高田市	272	-	69	2	6	6	-	8	3	3	19	-		3	3	1	39	10
府中町	220	-	71	1	11	4	5	6	4	10	15	-		-	3	1	20	4
海田町	106	-	36	1	8	-	2	5	-	5	9	-		-	2	-	21	-
熊野町	108	-	32	2	5	3	1	3	2	2	7	-		2	-	-	17	1
坂町	94	2	25	1	2	2	3	2	1	1	8	-		-	1	1	19	3
安芸太田町	82	-	21	1	1	4	1	1	-	1	6	-		1	-	-	20	7
北広島町	178	-	45	1	7	3	1	3	2	3	11	-		3	2	-	31	5
呉支所	228	-	79	-	15	2	4	14	2	5	24	-		1	2	1	38	6
江田島市	228	-	79	-	15	2	4	14	2	5	24	-		1	2	1	38	6
西部東	1,104	2	340	12	66	18	15	32	20	25	74	-		6	7	4	193	41
竹原市	210	-	59	1	11	6	3	4	4	3	11	-		1	2	2	41	10
東広島市	807	2	257	11	53	11	12	25	14	20	56	-		5	5	2	136	27
大崎上島町	87	-	24	-	2	1	-	3	2	2	7	-		-	-	-	16	4
東部	2,236	2	720	24	103	51	21	104	30	53	159	-		19	24	3	347	82
東部	1,809	2	583	21	81	43	17	81	21	48	134	-		14	17	3	290	67
三原市	648	1	219	9	31	14	8	25	11	24	50	-		5	8	-	100	20
尾道市	1,017	1	335	11	43	29	8	53	9	21	79	-		9	7	1	169	44
世羅町	144	-	29	1	7	-	1	3	1	3	5	-		-	2	2	21	3
福山支所	427	-	137	3	22	8	4	23	9	5	25	-		5	7	-	57	15
府中市	315	-	107	3	20	8	3	18	8	2	19	-		2	3	-	38	9
神石高原町	112	-	30	-	2	-	1	5	1	3	6	-		3	4	-	19	6
北部	812	-	239	9	39	19	15	32	10	7	48	-		4	7	4	128	21
三次市	444	-	137	4	19	8	9	21	7	5	27	-		2	3	1	68	10
庄原市	368	-	102	5	20	11	6	11	3	2	21	-		2	4	3	60	11
(二次保健医療圏)																		
広島	5,861	17	1,957	92	271	152	74	225	74	125	442	1		46	65	19	829	178
広島西	770	-	238	10	35	14	9	32	14	19	54	-		8	7	6	113	22
呉	1,836	4	588	19	102	41	13	71	19	42	142	-		8	24	3	286	98
広島中央	1,104	2	340	12	66	18	15	32	20	25	74	-		6	7	4	193	41
尾三	1,809	2	583	21	81	43	17	81	21	48	134	-		14	17	3	290	67
福山・府中	2,816	3	940	26	125	63	36	130	45	66	223	1		20	31	7	409	85
備北	812	-	239	9	39	19	15	32	10	7	48	-		4	7	4	128	21

性（男）・保健医療圏・保健所・市町別

平成24年

Se18	Se19	Se20	Se21	Se22	Se23	Se24	Se25	Se26	Se27	Se28	Se29	Se30	Se31	Se32	Se33	Se34	その他	保健所町 保健医療圏
682	199	703	1,201	77	411	681	182	1,570	304	16	233	290	347	581	121	411	2,508	総 数
211	59	208	375	28	135	202	69	456	86	6	77	93	83	176	40	150	825	広島市
29	3	31	45	4	15	26	10	55	5	-	13	11	10	21	3	18	120	中区
16	8	28	49	1	17	31	4	52	10	-	6	10	5	17	2	18	94	東区
49	8	19	46	2	17	26	6	51	12	2	11	11	7	23	3	17	115	南区
44	12	38	59	7	19	29	12	78	7	2	9	21	15	25	7	20	112	西区
19	9	22	55	6	20	27	7	68	17	1	9	10	14	28	7	33	135	安佐南区
26	11	31	59	5	25	28	15	72	17	1	10	13	14	26	10	15	114	安佐北区
9	2	9	24	1	8	13	5	29	12	-	8	6	8	14	1	7	58	安芸区
19	6	28	38	2	14	22	10	51	6	-	11	11	10	22	7	22	77	佐伯区
126	24	105	161	10	55	93	34	230	53	2	38	44	58	110	17	61	409	福山市
51	26	54	129	7	46	72	12	170	27	3	23	32	45	64	6	37	281	呉市
100	34	104	207	15	64	122	21	215	38	1	36	38	50	85	22	61	340	西部
34	12	40	75	4	18	48	7	75	13	-	15	13	18	28	4	30	132	西部
10	2	14	16	3	5	8	-	22	2	-	6	2	3	8	1	8	39	大竹市
24	10	26	59	1	13	40	7	53	11	-	9	11	15	20	3	22	93	廿日市市
51	16	57	107	9	39	58	13	124	21	1	19	20	28	51	17	25	169	広島支所
13	3	11	31	4	14	13	2	46	4	-	4	4	11	14	4	8	36	安芸高田市
7	1	5	23	2	9	12	4	24	3	-	5	7	2	12	5	3	42	府中町
12	3	4	13	1	5	7	4	6	1	-	-	2	2	3	1	2	14	海田町
7	-	7	6	1	-	4	-	18	2	1	3	2	2	3	-	5	17	熊野町
5	3	6	4	-	1	3	3	6	4	-	1	1	2	3	1	1	21	坂町
2	2	8	12	-	2	10	-	9	4	-	1	-	-	4	2	4	7	安芸太田町
5	4	16	18	1	8	9	-	15	3	-	5	4	9	12	4	2	32	北広島町
15	6	7	25	2	7	16	1	16	4	-	2	5	4	6	1	6	39	呉支所
15	6	7	25	2	7	16	1	16	4	-	2	5	4	6	1	6	39	江田島市
64	13	59	89	7	29	50	13	120	25	1	14	19	18	39	12	29	191	西部東
13	-	15	18	2	6	10	3	25	5	-	-	3	8	8	2	-	36	竹原市
46	11	39	66	5	22	36	8	85	17	-	12	15	9	29	9	26	138	東広島市
5	2	5	5	-	1	4	2	10	3	1	2	1	1	2	1	3	17	大崎上島町
109	32	110	185	9	61	110	26	264	55	3	30	46	64	83	18	55	329	東部
98	28	86	149	8	51	87	21	202	40	2	26	36	54	65	14	46	273	東部
35	7	32	61	6	18	36	7	77	14	1	9	14	14	18	4	22	83	三原市
56	21	43	79	2	30	45	9	96	23	1	16	20	35	39	8	18	168	尾道市
7	-	11	9	-	3	6	5	29	3	-	1	2	5	8	2	6	22	世羅町
11	4	24	36	1	10	23	5	62	15	1	4	10	10	18	4	9	56	福山支所
7	3	17	31	1	9	21	4	42	8	1	4	8	5	16	4	7	41	府中市
4	1	7	5	-	1	2	1	20	7	-	-	2	5	2	-	2	15	神石高原町
21	11	65	55	1	21	32	7	115	20	-	15	18	29	24	6	18	133	北部
13	6	32	26	-	13	13	5	65	8	-	8	10	6	18	6	12	77	三次市
8	5	33	29	1	8	19	2	50	12	-	7	8	23	6	-	6	56	庄原市
262	75	263	482	37	174	260	82	580	107	7	96	113	111	227	57	175	994	(二次保健医療圏)
34	12	40	75	4	18	48	7	75	13	-	15	13	18	28	4	30	132	広島
66	32	61	154	9	53	88	13	186	31	3	25	37	49	70	7	43	320	呉
64	13	59	89	7	29	50	13	120	25	1	14	19	18	39	12	29	191	広島中央
98	28	86	149	8	51	87	21	202	40	2	26	36	54	65	14	46	273	尾三
137	28	129	197	11	65	116	39	292	68	3	42	54	68	128	21	70	465	福山・府中
21	11	65	55	1	21	32	7	115	20	-	15	18	29	24	6	18	133	備北

14 死亡者数，選択死因・

(単位 人)

保健所町 市保健医療圏	総 数	Se01 結 核	Se02 悪性 新生物	Se03 食道	Se04 胃	Se05 結腸	Se06 直腸S状結腸移行部及び直腸	Se07 肝及び肝内胆管	Se08 胆のう及び他の胆道	Se09 膵	Se10 気管・気管支及び肺	Se11 乳房	Se12 子宮	Se13 白血病	Se14 糖尿病	Se15 高血圧性疾患	Se16 心疾患 ※高血圧性除く	Se17 急性心筋梗塞
総 数	14,265	20	3,281	43	376	318	118	338	186	311	496	273	114	56	183	91	2,677	439
広島市	4,614	10	1,141	14	140	121	36	130	51	108	185	97	38	23	59	20	819	136
中区	579	-	158	1	24	11	3	21	5	20	30	11	4	3	4	3	104	15
東区	503	-	129	3	17	16	2	10	6	12	21	11	3	5	6	1	103	12
南区	618	1	143	1	15	15	2	20	6	13	26	11	9	2	11	-	123	11
西区	690	1	179	-	19	18	7	23	7	17	30	19	6	3	8	4	98	12
安佐南区	695	2	168	1	20	16	5	17	14	11	24	18	4	3	13	4	110	34
安佐北区	695	4	160	3	19	21	10	18	8	16	21	7	5	2	9	3	127	21
安芸区	305	2	90	4	6	7	3	13	2	9	15	8	5	2	3	1	54	11
佐伯区	529	-	114	1	20	17	4	8	3	10	18	12	2	3	5	4	100	20
福山市	2,250	2	523	5	52	39	16	53	30	55	69	57	23	12	31	15	388	55
呉市	1,534	1	364	6	35	32	14	40	28	33	53	27	12	6	18	14	314	81
西部	1,920	2	397	4	39	37	18	49	21	39	54	35	12	6	24	14	380	50
西部	680	-	158	1	14	12	8	23	13	19	19	11	4	2	7	4	136	24
大竹市	171	-	38	-	6	3	1	7	2	8	3	-	-	-	1	1	39	3
甘日市	509	-	120	1	8	9	7	16	11	11	16	11	4	2	6	3	97	21
広島支所	1,018	2	190	2	20	21	6	21	5	17	25	21	7	3	14	5	192	19
安芸高田市	259	1	37	1	2	4	2	3	2	2	4	4	2	1	3	-	52	2
府中町	181	-	43	-	7	5	-	4	-	4	10	4	2	-	-	1	42	5
海田町	97	-	26	-	6	2	-	3	1	2	2	4	1	1	2	-	13	-
熊野町	130	-	30	-	2	4	2	3	1	2	4	3	2	-	2	-	12	1
坂町	90	-	15	-	1	2	-	3	-	1	2	4	-	-	1	2	23	3
安芸太田町	84	-	12	-	1	1	1	1	-	3	1	-	-	-	2	-	15	7
北広島町	177	1	27	1	1	3	1	4	1	3	2	2	-	1	4	2	35	1
呉支所	222	-	49	1	5	4	4	5	3	3	10	3	1	1	3	5	52	7
江田島市	222	-	49	1	5	4	4	5	3	3	10	3	1	1	3	5	52	7
西部東	1,032	1	242	3	32	30	10	13	13	20	30	21	5	4	12	9	197	26
竹原市	201	-	52	-	10	9	1	3	2	2	6	5	-	-	4	1	45	6
東広島市	753	1	171	3	20	19	9	6	9	17	21	14	5	4	7	7	134	18
大崎上島町	78	-	19	-	2	2	-	4	2	1	3	2	-	-	1	1	18	2
東部	2,129	1	455	8	58	40	13	44	33	39	80	29	13	4	33	12	417	65
東部	1,717	1	365	7	42	31	9	37	25	32	69	26	13	3	29	12	335	47
三原市	571	-	112	4	16	6	4	11	7	10	24	6	5	1	8	3	102	13
尾道市	1,066	1	222	2	22	22	4	23	14	20	41	19	7	2	20	9	214	33
世羅町	140	-	31	1	4	3	1	3	4	2	4	1	1	-	1	-	19	1
福山支所	412	-	90	1	16	9	4	7	8	7	11	3	5	1	4	-	32	18
府中市	318	-	70	1	10	7	4	5	5	5	11	3	4	1	4	-	60	10
神石高原町	94	-	20	-	6	2	-	2	3	2	-	-	1	-	-	-	22	8
北部	786	3	159	3	20	19	11	9	10	17	25	7	6	1	6	7	162	26
三次市	450	3	100	2	9	12	9	5	7	6	19	5	4	1	5	1	92	13
庄原市	336	-	59	1	11	7	2	4	3	11	6	2	2	-	1	6	70	13
(二次保健医療圏)																		
広島	5,632	12	1,331	16	160	142	42	151	56	125	210	118	45	26	73	25	1,011	155
広島西	680	-	158	1	14	12	8	23	13	19	19	11	4	2	7	4	136	24
呉	1,756	1	413	7	40	36	18	45	31	36	63	30	13	7	21	19	366	88
広島中央	1,032	1	242	3	32	30	10	13	13	20	30	21	5	4	12	9	197	26
尾三	1,717	1	365	7	42	31	9	37	25	32	69	26	13	3	29	12	335	47
福山・府中	2,662	2	613	6	68	48	20	60	38	62	80	60	28	13	35	15	470	73
備北	786	3	159	3	20	19	11	9	10	17	25	7	6	1	6	7	162	26

性(女)・保健医療圏・保健所・市町別

平成24年

Se18	Se19	Se20	Se21	Se22	Se23	Se24	Se25	Se26	Se27	Se28	Se29	Se30	Se31	Se32	Se33	Se34		保 健 所 市 保健医療圏
その他の虚血性心疾患	不整脈及び伝導障害	心不全	脳血管疾患	くも膜下出血	脳内出血	脳梗塞	大動脈瘤及び解離	肺炎	慢性閉塞性肺疾患	喘息	肝疾患	腎不全	老衰	不慮の事故	交通事故	自殺	その他	
517	194	1,247	1,423	150	337	895	172	1,380	74	26	137	357	1,207	460	56	168	2,609	総 数
180	49	368	420	42	106	259	70	420	28	1	58	97	400	137	15	67	867	広島市
21	6	46	61	5	17	36	5	46	3	-	7	12	55	18	3	8	95	中区
24	5	50	33	4	12	16	8	39	3	-	6	12	39	15	2	9	100	東区
42	14	46	73	9	16	47	5	61	8	-	12	16	26	19	-	9	111	南区
27	5	48	59	5	8	44	12	72	2	1	6	14	44	20	1	13	157	西区
9	8	42	62	8	15	37	10	52	4	-	8	10	65	29	4	7	151	安佐南区
25	5	65	61	5	15	40	15	62	4	-	6	14	93	16	1	7	114	安佐北区
12	1	24	17	2	4	8	5	33	3	-	5	8	28	7	2	7	42	安芸区
20	5	47	54	4	19	31	10	55	1	-	8	11	50	13	2	7	97	佐伯区
88	33	174	234	22	45	162	23	225	7	5	24	65	184	74	8	28	422	福山市
44	15	136	144	17	38	86	20	134	14	3	12	51	103	63	4	12	267	呉市
70	31	183	223	30	48	132	19	190	5	8	18	46	165	56	11	16	357	西部
22	9	73	74	9	13	48	9	59	3	3	7	13	45	19	4	8	135	西部
4	2	26	13	2	2	7	4	19	2	1	1	4	8	5	-	3	32	大竹市
18	7	47	61	7	11	41	5	40	1	2	6	9	37	14	4	5	103	廿日市市
29	22	96	113	17	28	64	10	119	2	5	9	29	105	28	5	7	188	広島支所
12	8	22	27	5	7	14	1	42	1	-	2	4	37	9	2	1	42	安芸高田市
5	3	23	16	2	3	11	4	19	-	1	2	3	8	5	-	4	33	府中町
-	3	8	12	3	4	5	1	11	-	1	2	3	3	2	-	-	21	海田町
2	2	7	16	1	5	7	2	16	-	1	-	9	16	1	1	-	25	熊野町
5	2	9	8	-	3	5	1	8	-	1	-	3	4	4	2	-	20	坂町
2	1	3	13	1	3	9	-	9	-	-	-	1	17	1	-	1	13	安芸太田町
3	3	24	21	5	3	13	1	14	1	1	3	6	20	6	-	1	34	北広島町
19	-	14	36	4	7	20	-	12	-	-	2	4	15	9	2	1	34	呉支所
19	-	14	36	4	7	20	-	12	-	-	2	4	15	9	2	1	34	江田島市
40	13	102	81	7	22	48	11	118	9	2	7	32	90	30	5	14	177	西部東
9	2	23	9	-	2	6	3	14	3	1	4	4	23	7	-	2	29	竹原市
30	11	67	67	7	18	39	8	94	6	1	2	25	62	21	5	12	135	東広島市
1	-	12	5	-	2	3	-	10	-	-	1	3	5	2	-	-	13	大崎上島町
78	36	202	228	25	57	143	24	211	5	5	16	53	181	78	13	26	384	東部
65	29	167	182	20	39	120	20	162	4	4	14	46	138	73	12	20	312	東部
23	6	50	66	6	14	46	6	54	3	1	3	21	56	24	4	8	105	三原市
39	22	104	102	12	23	64	12	91	1	1	11	21	70	43	8	9	179	尾道市
3	1	13	14	2	2	10	2	17	-	2	-	4	13	6	-	3	28	世羅町
13	7	35	46	5	18	23	4	49	1	1	2	7	43	5	1	6	72	福山支所
11	6	26	32	3	11	18	3	41	1	1	2	4	39	4	1	5	52	府中市
2	1	10	14	2	7	5	1	8	-	-	-	3	4	1	-	1	20	神石高原町
17	17	82	93	7	21	65	5	82	6	2	2	13	84	22	-	5	135	北部
10	11	46	53	6	12	35	4	47	4	2	1	7	38	10	-	3	80	三次市
7	6	36	40	1	9	30	1	35	2	-	1	6	46	12	-	2	55	庄原市
209	71	464	533	59	134	323	80	539	30	6	67	126	505	165	20	74	1,055	(二次保健医療圏)
22	9	73	74	9	13	48	9	59	3	3	7	13	45	19	4	8	135	広島
63	15	150	180	21	45	106	20	146	14	3	14	55	118	72	6	13	301	広島西
40	13	102	81	7	22	48	11	118	9	2	7	32	90	30	5	14	177	呉
65	29	167	182	20	39	120	20	162	4	4	14	46	138	73	12	20	312	広島中央
101	40	209	280	27	63	185	27	274	8	6	26	72	227	79	9	34	494	尾三
17	17	82	93	7	21	65	5	82	6	2	2	13	84	22	-	5	135	福山・府中 備北

# 15 死亡者数, 率,

年次	悪性新生物		心疾患		脳血管疾患		肺炎		老衰	
	実数 (人)	率 10万対	実数 (人)	率 10万対	実数 (人)	率 10万対	実数 (人)	率 10万対	実数 (人)	率 10万対
昭和元年	1,125	68.8	1,170	71.5	2,914	178.1	4,151	253.8	1,916	117.1
10	1,319	73.1	1,129	62.6	2,915	161.5	3,455	191.5	2,452	135.9
15	1,310	70.1	1,332	71.2	3,276	175.2	3,395	181.6	2,712	145.1
20	...	...	...	...	...	...	...	...	...	...
25	1,643	78.9	1,304	62.6	2,395	115.0	2,008	96.4	1,820	87.4
30	2,060	95.9	1,314	61.1	2,810	130.8	998	46.4	1,785	83.1
31	2,179	100.8	1,473	68.2	3,041	140.7	924	42.8	2,194	101.5
32	2,141	98.6	1,663	76.6	3,069	141.4	1,192	54.9	2,371	109.2
33	2,232	102.3	1,521	69.7	3,055	140.0	936	42.9	1,675	76.8
34	2,367	107.7	1,566	71.3	3,273	149.0	954	43.4	1,831	83.3
35	2,457	112.5	1,721	78.8	3,440	157.5	1,120	51.3	1,881	86.1
36	2,480	113.0	1,603	73.1	3,551	161.9	939	42.8	1,843	84.0
37	2,422	109.5	1,729	78.2	3,678	166.4	1,003	45.4	1,815	82.1
38	2,575	115.4	1,710	76.6	3,926	176.0	765	34.3	1,800	80.7
39	2,562	113.6	1,684	74.6	3,989	176.8	556	30.8	1,593	70.6
40	2,660	116.6	1,910	83.7	4,001	175.4	909	39.8	1,693	74.2
41	2,887	124.9	1,728	75.0	3,967	172.2	669	29.0	1,447	62.8
42	2,794	120.3	1,845	79.5	3,874	166.8	727	31.3	1,429	61.5
43	2,986	126.4	2,012	85.2	4,173	175.1	830	35.1	1,287	54.5
44	3,040	126.7	2,172	90.5	4,268	177.9	808	33.7	1,196	49.9
45	3,001	123.3	2,309	94.9	4,321	177.5	884	36.6	1,255	51.6
46	3,093	125.7	2,224	90.4	4,117	167.4	741	30.1	1,126	45.8
47	3,162	126.0	2,301	91.7	4,127	164.4	839	30.6	1,076	42.9
48	3,339	130.6	2,443	95.6	4,201	164.4	908	35.5	1,041	40.7
49	3,346	129.1	2,632	101.6	4,037	155.8	1,002	38.7	1,009	38.9
50	3,474	131.3	2,611	98.7	4,079	154.1	1,059	40.0	949	35.9
51	3,505	131.4	2,756	103.3	4,024	150.9	1,029	38.6	996	37.3
52	3,545	132.0	2,628	97.8	3,865	143.9	879	32.7	931	34.7
53	3,651	135.3	2,703	100.2	3,791	140.5	891	33.0	868	32.2
54	3,791	139.8	2,834	104.5	3,583	132.2	966	35.0	953	35.2
55	4,034	147.3	2,988	109.1	3,749	136.9	1,041	38.0	986	36.0
56	4,125	149.5	3,095	112.2	3,613	130.9	1,013	36.7	998	36.2
57	4,207	151.7	2,971	107.1	3,254	117.4	1,168	42.1	912	32.9
58	4,463	160.3	3,172	113.9	3,278	117.7	1,264	45.4	971	34.9
59	4,473	160.0	3,324	118.9	3,144	112.5	1,222	43.7	945	33.8
60	4,670	165.6	3,498	124.1	3,104	110.1	1,429	50.7	926	32.8
61	4,743	167.8	3,534	125.0	3,039	107.5	1,480	52.3	906	32.0
62	4,758	168.0	3,451	121.8	2,930	103.4	1,396	49.3	839	29.6
63	4,998	176.1	3,763	132.6	2,941	103.6	1,499	52.8	832	29.3
平成元年	5,189	182.5	3,681	129.5	2,703	95.1	1,582	55.6	799	28.1
2	5,331	187.5	4,004	140.8	2,905	102.2	1,848	65.0	812	28.6
3	5,373	189.3	4,118	145.1	2,822	99.4	1,876	66.1	703	24.8
4	5,701	200.5	4,225	148.6	2,719	95.6	1,985	69.8	742	26.1
5	5,757	202.2	4,188	147.1	2,872	100.9	2,075	72.9	694	24.4
6	5,993	210.2	3,761	131.9	2,821	99.0	2,156	75.6	684	24.0
7	6,495	227.2	3,372	118.0	3,392	118.7	1,951	68.3	639	22.4
8	6,667	232.9	3,386	118.3	3,051	106.6	1,725	60.3	609	21.3
9	6,800	237.5	3,483	121.7	3,238	113.1	1,933	67.5	536	18.7
10	6,871	239.8	3,412	119.1	3,188	111.3	2,007	70.1	569	19.9
11	7,093	247.7	3,617	126.3	3,172	110.8	2,228	77.8	619	21.6
12	6,934	242.8	3,579	125.3	3,024	105.9	2,102	73.6	559	19.6
13	7,334	256.8	3,609	126.4	2,948	103.2	2,116	74.1	563	19.7
14	7,272	254.8	3,545	124.2	2,923	102.4	2,132	74.7	552	19.3
15	7,240	253.7	3,825	134.0	3,024	106.0	2,357	82.6	577	20.2
16	7,486	262.5	3,903	136.9	2,797	98.1	2,332	81.8	557	19.5
17	7,551	265.0	4,057	142.4	2,995	105.1	2,596	91.1	613	21.5
18	7,580	266.3	4,212	148.0	2,884	101.3	2,697	94.8	670	23.5
19	7,702	271.0	4,205	148.0	2,843	100.0	2,701	95.0	695	24.5
20	7,994	281.9	4,410	155.5	2,838	100.1	2,865	101.0	862	30.4
21	7,749	273.7	4,430	156.5	2,776	98.1	2,778	98.1	993	35.1
22	8,036	284.2	4,682	165.6	2,539	89.8	2,806	99.2	1,127	39.9
23	8,151	288.6	4,770	168.9	2,672	94.6	2,997	106.1	1,292	45.8
24	8,166	289.9	4,925	174.8	2,624	93.1	2,950	104.7	1,554	55.2

注) 平成7年の死因分類の改正により, 名称, 区分等が変更されており, データの連続性が一部保たれていない。



# 主要死因・年次別

昭和元年～平成24年

不慮の事故		自殺		肝疾患		高血圧性疾患		結核		年次
実数 (人)	率 人口 10万対	実数 (人)	率 人口 10万対	実数 (人)	率 人口 10万対	実数 (人)	率 人口 10万対	実数 (人)	率 人口 10万対	
877	53.6	399	24.4	...	...	...	...	2,398	177.2	昭和元年
788	43.7	376	20.8	...	...	...	...	3,321	184.0	10
810	43.3	297	15.9	...	...	...	...	3,834	206.1	15
...	...	...	...	...	...	...	...	...	...	20
947	45.5	409	19.6	234	11.2	244	11.7	2,853	137.0	25
943	43.9	521	24.2	280	13.0	202	9.4	1,207	56.2	30
980	45.3	564	26.1	310	14.4	224	10.4	1,082	50.1	31
1,027	47.5	551	25.4	310	14.3	249	11.5	1,071	49.3	32
984	45.1	565	25.9	309	4.3	294	13.6	927	42.5	33
1,007	45.8	502	22.8	334	15.3	265	12.6	809	36.8	34
1,089	49.9	514	23.5	358	16.4	298	13.6	830	38.0	35
1,122	51.1	475	21.6	348	15.9	334	15.2	734	33.5	36
1,091	49.3	399	18.0	341	15.4	343	15.5	650	29.4	37
1,073	48.1	390	17.5	329	14.7	393	17.6	563	25.2	38
1,133	50.2	345	15.3	311	13.8	402	17.8	542	24.0	39
1,109	48.6	380	16.7	358	15.7	430	18.9	515	22.6	40
1,244	54.0	332	14.4	376	16.3	382	16.6	482	20.9	41
1,398	60.2	387	12.4	358	15.3	410	17.5	463	19.9	42
1,116	47.2	323	13.7	379	15.9	420	17.7	423	17.9	43
1,302	54.3	344	14.3	394	16.3	361	15.0	367	15.3	44
1,322	54.3	381	15.7	477	19.6	445	18.3	374	15.4	45
1,212	49.3	414	16.8	443	18.2	423	17.4	348	14.1	46
1,246	49.6	412	16.4	430	17.1	434	17.3	288	11.5	47
1,619	63.3	433	16.9	465	18.2	465	18.2	267	10.4	48
1,004	38.7	468	18.1	478	18.4	471	18.2	215	8.3	49
969	36.6	449	17.0	530	20.0	507	19.2	225	8.5	50
924	34.6	459	17.2	517	19.4	478	17.9	187	7.0	51
895	33.3	507	18.9	488	18.2	443	16.5	178	6.6	52
802	29.7	419	15.5	532	19.7	376	13.9	188	7.0	53
793	29.3	487	18.0	522	19.3	355	13.1	158	5.8	54
792	28.9	509	18.6	538	19.6	371	13.5	132	4.8	55
792	28.7	501	18.2	545	19.8	330	12.0	118	4.3	56
807	29.1	462	16.7	540	19.5	281	10.1	115	4.1	57
779	28.0	601	21.6	540	19.4	357	12.8	109	3.9	58
766	27.4	551	19.7	545	19.5	311	11.1	110	3.9	59
751	26.6	540	19.2	571	20.3	288	10.2	113	4.0	60
773	27.3	557	19.7	557	19.7	278	9.8	81	2.9	61
731	25.8	566	20.0	517	18.2	244	8.6	85	3.0	62
785	27.7	553	19.5	564	19.9	251	8.8	95	3.3	63
787	27.7	485	17.1	502	17.7	218	7.7	79	2.8	平成元年
825	29.0	499	17.5	482	17.0	215	7.6	64	2.3	2
869	30.6	446	15.7	476	16.8	238	8.4	73	2.6	3
826	29.1	425	14.9	553	19.4	199	7.0	52	1.8	4
913	32.1	476	16.7	488	17.1	182	6.4	49	1.7	5
922	32.3	443	15.5	496	17.4	194	6.8	65	2.3	6
1,071	37.5	513	17.9	496	17.4	198	6.9	52	1.8	7
1,012	35.3	481	16.8	517	18.1	139	4.9	54	1.9	8
1,026	35.8	491	17.1	478	16.7	138	4.8	49	1.7	9
952	33.2	701	24.5	450	15.7	139	4.9	57	2.0	10
981	34.3	658	23.0	429	15.0	130	4.5	60	2.1	11
995	34.8	605	21.2	385	13.5	139	4.9	57	2.0	12
999	35.0	623	21.8	382	13.4	142	5.0	44	1.5	13
925	32.4	627	22.0	401	14.1	125	4.4	44	1.5	14
926	32.4	650	22.8	379	13.3	132	4.6	46	1.6	15
937	32.9	640	22.4	390	13.7	119	4.2	47	1.6	16
979	34.4	623	21.9	412	14.5	123	4.3	68	2.4	17
903	31.7	652	22.9	384	13.5	121	4.3	60	2.1	18
938	33.0	684	24.1	415	14.6	119	4.2	60	2.1	19
961	33.9	632	22.3	424	15.0	132	4.7	54	1.9	20
928	32.8	668	23.6	387	13.7	110	3.9	60	2.1	21
1,043	36.9	607	21.5	347	12.3	113	4.0	64	2.3	22
1,010	35.8	553	19.6	355	12.6	153	5.4	52	1.8	23
1,041	37.0	579	20.6	370	13.1	137	4.9	48	1.7	24

## 16 死亡者数, 選択死因・

(単位 人)

死 因 ・ 性		総 数	0歳	1	2	3	4	0~4 (再掲)	5~9	10~14	15~19	20~24	25~29
総 数 .....	男	29,273	57	5	4	3	3	72	12	13	33	60	79
	女	15,008	26	3	1	2	3	35	10	7	22	41	56
		14,265	31	2	3	1	0	37	2	6	11	19	23
結 核 .....	男	48	-	-	-	-	-	-	-	-	-	-	-
	女	28	-	-	-	-	-	-	-	-	-	-	-
		20	-	-	-	-	-	-	-	-	-	-	-
悪性新生物 .....	男	8,166	-	1	-	2	-	3	1	1	4	4	4
	女	4,885	-	-	-	1	-	1	1	1	3	1	2
(再掲)		3,281	-	1	-	1	-	2	-	-	1	3	2
(再掲) 食道の悪性新生物 .....	男	232	-	-	-	-	-	-	-	-	-	-	-
	女	189	-	-	-	-	-	-	-	-	-	-	-
		43	-	-	-	-	-	-	-	-	-	-	-
胃の悪性新生物 .....	男	1,095	-	-	-	-	-	-	-	-	-	1	1
	女	719	-	-	-	-	-	-	-	-	-	-	-
		376	-	-	-	-	-	-	-	-	-	1	1
結腸の悪性新生物 .....	男	668	-	-	-	-	-	-	-	-	-	-	-
	女	350	-	-	-	-	-	-	-	-	-	-	-
		318	-	-	-	-	-	-	-	-	-	-	-
直腸S状結腸移行部及び直腸 の悪性新生物 .....	男	297	-	-	-	-	-	-	-	-	-	-	-
	女	179	-	-	-	-	-	-	-	-	-	-	-
		118	-	-	-	-	-	-	-	-	-	-	-
肝及び肝内胆管の悪性新生物 .....	男	941	-	-	-	-	-	-	-	-	-	-	-
	女	603	-	-	-	-	-	-	-	-	-	-	-
		338	-	-	-	-	-	-	-	-	-	-	-
胆のう及びその他の胆道の 悪性新生物 .....	男	389	-	-	-	-	-	-	-	-	-	-	-
	女	203	-	-	-	-	-	-	-	-	-	-	-
		186	-	-	-	-	-	-	-	-	-	-	-
膵の悪性新生物 .....	男	643	-	-	-	-	-	-	-	-	-	-	-
	女	332	-	-	-	-	-	-	-	-	-	-	-
		311	-	-	-	-	-	-	-	-	-	-	-
気管, 気管支及び肺の 悪性新生物 .....	男	1,613	-	-	-	-	-	-	-	-	-	-	-
	女	1,117	-	-	-	-	-	-	-	-	-	-	-
		496	-	-	-	-	-	-	-	-	-	-	-
乳房の悪性新生物 .....	男	275	-	-	-	-	-	-	-	-	-	-	-
	女	2	-	-	-	-	-	-	-	-	-	-	-
		273	-	-	-	-	-	-	-	-	-	-	-
子宮の悪性新生物 .....	男	114	-	-	-	-	-	-	-	-	-	-	-
	女	114	-	-	-	-	-	-	-	-	-	-	-
		114	-	-	-	-	-	-	-	-	-	-	-
白 血 病 .....	男	162	-	-	-	1	-	1	-	-	1	1	-
	女	106	-	-	-	-	-	-	-	-	-	-	-
		56	-	-	-	1	-	1	-	-	1	1	-
糖 尿 病 .....	男	341	-	-	-	-	-	-	-	-	-	-	-
	女	158	-	-	-	-	-	-	-	-	-	-	-
		183	-	-	-	-	-	-	-	-	-	-	-
高 血 圧 性 疾 患 .....	男	137	-	-	-	-	-	-	-	-	-	-	-
	女	46	-	-	-	-	-	-	-	-	-	-	-
		91	-	-	-	-	-	-	-	-	-	-	-
心 疾 患(高血圧性を除く) .....	男	4,925	1	-	2	-	2	5	1	-	2	5	6
	女	2,248	1	-	-	-	2	3	-	-	1	1	5
(再掲)		2,677	-	-	2	-	-	2	1	-	1	4	1
(再掲) 急性心筋梗塞 .....	男	951	-	-	-	-	1	1	-	-	-	2	1
	女	512	-	-	-	-	1	1	-	-	-	1	1
		439	-	-	-	-	-	-	-	-	-	1	-

# 性・年齢(5歳階級)別 (1)

平成24年

30~34	35~39	40~44	45~49	50~54	55~59	60~64	65~69	70~74	75~79	80~84	85~89	90~94	95~99	100~	不詳	選択死 因分類 コード
91	144	233	304	399	686	1,483	1,745	2,363	3,537	5,023	5,600	4,499	2,268	629	-	
58	101	150	199	271	457	1,049	1,207	1,592	2,232	2,836	2,577	1,472	550	86	-	
33	43	83	105	128	229	434	538	771	1,305	2,187	3,023	3,027	1,718	543	-	
-	-	1	-	-	-	-	-	7	6	9	11	10	3	1	-	Se01
-	-	1	-	-	-	-	-	5	2	6	7	4	2	1	-	
-	-	-	-	-	-	-	-	2	4	3	4	6	1	-	-	
17	23	73	106	151	329	736	837	1,044	1,314	1,440	1,155	686	204	34	-	Se02
8	11	34	56	81	201	494	566	713	863	871	623	288	60	7	-	
9	12	39	50	70	128	242	271	331	451	569	532	398	144	27	-	
-	-	3	1	2	13	39	32	33	38	40	21	8	2	-	-	Se03
-	-	-	1	2	12	32	27	31	33	31	14	4	2	-	-	
-	-	3	-	-	1	7	5	2	5	9	7	4	-	-	-	
1	4	9	13	22	43	101	100	151	179	181	150	96	37	6	-	Se04
1	3	5	8	11	31	73	72	114	138	129	84	36	11	3	-	
-	1	4	5	11	12	28	28	37	41	52	66	60	26	3	-	
1	2	2	11	15	23	47	56	84	75	115	120	87	24	6	-	Se05
-	2	1	6	7	17	26	34	56	39	63	63	27	9	-	-	
1	-	1	5	8	6	21	22	28	36	52	57	60	15	6	-	
1	-	4	11	7	13	30	36	44	49	36	29	28	6	3	-	Se06
1	-	2	4	6	9	22	24	31	36	21	14	8	1	-	-	
-	-	2	7	1	4	8	12	13	13	15	15	20	5	3	-	
1	1	8	8	13	32	93	114	126	169	181	118	60	14	3	-	Se07
1	1	7	7	10	28	84	91	87	105	97	58	26	1	-	-	
-	-	1	1	3	4	9	23	39	64	84	60	34	13	3	-	
-	1	2	4	4	13	23	30	42	61	71	67	53	16	2	-	Se08
-	1	-	1	1	8	15	20	24	37	42	28	23	3	-	-	
-	-	2	3	3	5	8	10	18	24	29	39	30	13	2	-	
-	-	2	11	9	25	57	79	87	119	111	85	44	12	2	-	Se09
-	-	2	8	8	14	37	50	53	64	50	31	10	5	-	-	
-	-	-	3	1	11	20	29	34	55	61	54	34	7	2	-	
-	1	10	16	22	63	148	198	225	263	288	224	110	43	2	-	Se10
-	-	7	13	16	47	106	154	163	183	204	152	58	14	-	-	
-	1	3	3	6	16	42	44	62	80	84	72	52	29	2	-	
3	5	11	12	16	37	39	30	26	25	24	25	18	4	-	-	Se11
-	-	-	-	-	-	-	1	-	-	1	-	-	-	-	-	
3	5	11	12	16	37	39	29	26	25	23	25	18	4	-	-	
1	2	5	2	2	9	20	8	9	15	20	10	9	2	-	-	Se12
1	2	5	2	2	9	20	8	9	15	20	10	9	2	-	-	
1	1	4	2	1	2	19	11	23	31	26	21	13	2	2	-	Se13
-	1	3	1	-	2	16	7	18	24	14	12	7	1	-	-	
1	-	1	1	1	-	3	4	5	7	12	9	6	1	2	-	
-	1	1	1	7	6	20	30	39	44	61	73	45	13	-	-	Se14
-	1	1	-	5	5	9	24	18	23	33	25	12	2	-	-	
-	-	-	1	2	1	11	6	21	21	28	48	33	11	-	-	
-	-	1	1	-	-	5	5	3	2	20	28	43	18	11	-	Se15
-	-	1	1	-	-	5	4	2	-	8	6	13	5	1	-	
-	-	-	-	-	-	-	1	1	2	12	22	30	13	10	-	
9	19	35	31	51	87	184	233	312	553	811	1,085	954	438	104	-	Se16
7	14	31	20	41	68	144	162	218	332	411	413	268	100	9	-	
2	5	4	11	10	19	40	71	94	221	400	672	686	338	95	-	
1	2	8	8	14	23	52	65	69	143	167	212	127	49	7	-	Se17
1	1	5	6	11	18	45	39	45	92	96	91	41	14	4	-	
-	1	3	2	3	5	7	26	24	51	71	121	86	35	3	-	

## 16 死亡者数, 選択死因・

(単位: 人)

死 因 ・ 性		総 数	0歳	1	2	3	4	0~4 (再掲)	5~9	10~14	15~19	20~24	25~29
その他の虚血性心疾患 .....	男	1,199	-	-	-	-	-	-	-	-	-	-	3
	女	682	-	-	-	-	-	-	-	-	-	-	2
不整脈及び伝導障害 .....	男	393	-	-	-	-	-	-	-	-	-	1	-
	女	199	-	-	-	-	-	-	-	-	-	-	-
心 不 全 .....	男	1,950	-	-	-	-	-	-	-	-	-	-	1
	女	703	-	-	-	-	-	-	-	-	-	-	1
脳血管疾患 .....	男	2,624	-	-	-	-	-	-	-	-	-	1	-
	女	1,201	-	-	-	-	-	-	-	-	-	-	-
(再掲) くも膜下出血 .....	男	227	-	-	-	-	-	-	-	-	-	1	-
	女	77	-	-	-	-	-	-	-	-	-	-	-
脳内出血 .....	男	150	-	-	-	-	-	-	-	-	-	1	-
	女	748	-	-	-	-	-	-	-	-	-	-	-
脳 梗 塞 .....	男	411	-	-	-	-	-	-	-	-	-	-	-
	女	337	-	-	-	-	-	-	-	-	-	-	-
大動脈瘤及び解離 .....	男	1,576	-	-	-	-	-	-	-	-	-	-	-
	女	681	-	-	-	-	-	-	-	-	-	-	-
慢性閉塞性肺疾患 .....	男	895	-	-	-	-	-	-	-	-	-	-	-
	女	354	-	-	-	-	-	-	-	-	-	-	-
肺 炎 .....	男	182	-	-	-	-	-	-	-	-	-	-	-
	女	172	-	-	-	-	-	-	-	-	-	-	-
慢性閉塞性肺疾患 .....	男	2,950	-	1	-	-	-	1	-	1	-	-	-
	女	1,570	-	-	-	-	-	-	-	1	-	-	-
慢性閉塞性肺疾患 .....	男	1,380	-	1	-	-	-	1	-	-	-	-	-
	女	378	-	-	-	-	-	-	-	-	-	-	-
喘 息 .....	男	304	-	-	-	-	-	-	-	-	-	-	-
	女	74	-	-	-	-	-	-	-	-	-	-	-
肝 疾 患 .....	男	42	-	-	-	-	-	-	-	-	-	1	-
	女	16	-	-	-	-	-	-	-	-	-	1	-
腎 不 全 .....	男	26	-	-	-	-	-	-	-	-	-	-	-
	女	370	-	-	-	-	-	-	-	-	-	-	-
老 衰 .....	男	233	-	-	-	-	-	-	-	-	-	-	-
	女	137	-	-	-	-	-	-	-	-	-	-	-
不慮の事故 .....	男	647	-	-	-	-	-	-	-	-	-	1	-
	女	290	-	-	-	-	-	-	-	-	-	-	-
(再掲) 交通事故 .....	男	357	-	-	-	-	-	-	-	-	-	1	-
	女	1,554	-	-	-	-	-	-	-	-	-	-	-
自 殺 .....	男	347	-	-	-	-	-	-	-	-	-	-	-
	女	1,207	-	-	-	-	-	-	-	-	-	-	-
そ の 他 .....	男	1,041	6	-	-	1	-	7	5	5	7	20	17
	女	581	4	-	-	1	-	5	5	2	6	16	10
自 殺 .....	男	460	2	-	-	-	-	2	-	3	1	4	7
	女	177	-	-	-	-	-	-	1	2	7	13	9
そ の 他 .....	男	121	-	-	-	-	-	-	1	1	6	11	5
	女	56	-	-	-	-	-	-	-	1	1	2	4
そ の 他 .....	男	579	-	-	-	-	-	-	-	3	15	21	40
	女	411	-	-	-	-	-	-	-	2	11	16	29
そ の 他 .....	男	168	-	-	-	-	-	-	-	1	4	5	11
	女	5,117	50	3	2	-	1	56	5	3	5	7	12
そ の 他 .....	男	2,508	21	3	1	-	1	26	4	1	1	6	10
	女	2,609	29	-	1	-	-	30	1	2	4	1	2

# 性・年齢(5歳階級)別 (2)

平成24年

30~34	35~39	40~44	45~49	50~54	55~59	60~64	65~69	70~74	75~79	80~84	85~89	90~94	95~99	100~	不詳	選択死 因分類 コード
4	9	15	11	21	42	82	85	107	182	208	217	146	59	8	-	Se18
3	7	14	6	18	33	65	67	85	112	107	88	57	18	-	-	
1	2	1	5	3	9	17	18	22	70	101	129	89	41	8	-	
-	2	5	3	6	7	13	15	26	47	75	83	70	34	6	-	Se19
-	1	5	3	6	6	9	10	20	34	41	41	14	9	-	-	
-	1	-	-	-	1	4	5	6	13	34	42	56	25	6	-	
1	4	4	4	8	11	29	52	85	133	299	474	505	266	74	-	Se20
1	3	4	2	5	9	21	37	52	69	137	167	137	53	5	-	
-	1	-	2	3	2	8	15	33	64	162	307	368	213	69	-	
3	7	11	19	26	44	103	122	159	324	479	593	443	247	43	-	Se21
3	5	6	13	21	32	72	89	90	193	249	246	122	54	6	-	
-	2	5	6	5	12	31	33	69	131	230	347	321	193	37	-	
1	2	4	6	10	15	20	23	17	30	44	36	15	1	2	-	Se22
1	-	4	3	8	11	9	12	2	12	5	9	1	-	-	-	
-	2	-	3	2	4	11	11	15	18	39	27	14	1	2	-	
2	4	7	8	14	18	57	57	64	129	134	131	86	34	3	-	Se23
2	4	2	7	11	13	43	47	36	71	68	65	33	9	-	-	
-	-	5	1	3	5	14	10	28	58	66	66	53	25	3	-	
-	-	-	5	1	9	20	39	72	157	286	409	332	208	38	-	Se24
-	-	-	3	1	6	17	27	48	105	171	167	85	45	6	-	
-	-	-	2	-	3	3	12	24	52	115	242	247	163	32	-	
1	-	-	3	2	8	15	20	26	57	85	87	36	13	1	-	Se25
1	-	-	2	2	5	12	14	18	34	48	32	11	3	-	-	
-	-	-	1	-	3	3	6	8	23	37	55	25	10	1	-	
1	2	-	2	7	12	48	68	141	302	576	746	591	360	92	-	Se26
1	1	-	1	7	8	36	47	101	207	378	414	237	115	16	-	
-	1	-	1	-	4	12	21	40	95	198	332	354	245	76	-	
-	-	-	-	-	2	7	10	27	50	101	92	60	25	4	-	Se27
-	-	-	-	-	2	6	10	26	43	87	75	42	13	-	-	
-	-	-	-	-	-	1	-	1	7	14	17	18	12	4	-	
-	-	1	-	-	1	1	1	2	4	6	6	11	8	-	-	Se28
-	-	-	-	-	1	-	-	1	4	2	4	2	1	-	-	
-	-	1	-	-	-	1	1	1	-	4	2	9	7	-	-	
-	6	7	14	27	24	49	45	42	42	63	30	17	4	-	-	Se29
-	6	5	11	20	17	37	33	34	25	26	12	6	1	-	-	
-	-	2	3	7	7	12	12	8	17	37	18	11	3	-	-	
1	-	1	2	1	4	18	19	36	63	117	176	127	70	11	-	Se30
1	-	-	2	1	4	10	16	23	32	62	77	41	19	2	-	
-	-	1	-	-	-	8	3	13	31	55	99	86	51	9	-	
-	-	-	-	-	-	-	-	8	20	110	277	501	422	216	-	Se31
-	-	-	-	-	-	-	-	3	8	45	80	112	70	29	-	
-	-	-	-	-	-	-	-	5	12	65	197	389	352	187	-	
12	13	20	21	21	29	59	60	85	138	177	155	119	50	21	-	Se32
7	9	13	17	13	19	46	41	60	89	97	72	42	9	3	-	
5	4	7	4	8	10	13	19	25	49	80	83	77	41	18	-	
3	3	11	10	9	4	14	11	18	26	18	15	2	1	-	-	Se33
3	2	9	9	7	3	11	7	12	17	8	7	2	-	-	-	
-	1	2	1	2	1	3	4	6	9	10	8	-	1	-	-	
42	55	50	56	50	36	54	42	35	29	28	18	4	-	1	-	Se34
26	42	34	42	39	26	35	32	22	21	17	13	3	-	1	-	
16	13	16	14	11	10	19	10	13	8	11	5	1	-	-	-	
5	18	32	48	56	104	184	253	397	589	940	1,068	852	393	90	-	
4	12	24	34	41	69	143	169	258	356	496	478	269	96	11	-	
1	6	8	14	15	35	41	84	139	233	444	590	583	297	79	-	

# 17 死亡者数, 死因(死因分類)

(単位 人)

死因分類コード	死因・性	総数	0歳	1	2	3	4	0~4 (再掲)	5~9	10~14	15~19	20~24	25~29	30~34	35~39
	総数	29,273	57	5	4	3	3	72	12	13	33	60	79	91	144
	男	15,008	26	3	1	2	3	35	10	7	22	41	56	58	101
	女	14,265	31	2	3	1	-	37	2	6	11	19	23	33	43
01000	感染症及び寄生虫症	648	2	1	1	-	-	4	-	-	-	-	1	-	2
	男	309	2	1	-	-	-	3	-	-	-	-	1	-	1
	女	339	-	-	1	-	-	1	-	-	-	-	-	-	1
01100	腸管感染症	67	-	-	-	-	-	-	-	-	-	-	-	-	-
	男	25	-	-	-	-	-	-	-	-	-	-	-	-	-
	女	42	-	-	-	-	-	-	-	-	-	-	-	-	-
01200	結核	48	-	-	-	-	-	-	-	-	-	-	-	-	-
	男	28	-	-	-	-	-	-	-	-	-	-	-	-	-
	女	20	-	-	-	-	-	-	-	-	-	-	-	-	-
01201	呼吸器結核	40	-	-	-	-	-	-	-	-	-	-	-	-	-
	男	27	-	-	-	-	-	-	-	-	-	-	-	-	-
	女	13	-	-	-	-	-	-	-	-	-	-	-	-	-
01202	その他の結核	8	-	-	-	-	-	-	-	-	-	-	-	-	-
	男	1	-	-	-	-	-	-	-	-	-	-	-	-	-
	女	7	-	-	-	-	-	-	-	-	-	-	-	-	-
01300	敗血症	242	1	-	1	-	-	2	-	-	-	-	1	-	2
	男	115	1	-	-	-	-	1	-	-	-	-	1	-	1
	女	127	-	-	1	-	-	1	-	-	-	-	-	-	1
01400	ウイルス肝炎	150	-	-	-	-	-	-	-	-	-	-	-	-	-
	男	71	-	-	-	-	-	-	-	-	-	-	-	-	-
	女	79	-	-	-	-	-	-	-	-	-	-	-	-	-
01401	B型ウイルス肝炎	14	-	-	-	-	-	-	-	-	-	-	-	-	-
	男	10	-	-	-	-	-	-	-	-	-	-	-	-	-
	女	4	-	-	-	-	-	-	-	-	-	-	-	-	-
01402	C型ウイルス肝炎	133	-	-	-	-	-	-	-	-	-	-	-	-	-
	男	59	-	-	-	-	-	-	-	-	-	-	-	-	-
	女	74	-	-	-	-	-	-	-	-	-	-	-	-	-
01403	その他	3	-	-	-	-	-	-	-	-	-	-	-	-	-
	男	2	-	-	-	-	-	-	-	-	-	-	-	-	-
	女	1	-	-	-	-	-	-	-	-	-	-	-	-	-
01500	ヒト免疫不全ウイルス [HIV]病	1	-	-	-	-	-	-	-	-	-	-	-	-	-
	男	1	-	-	-	-	-	-	-	-	-	-	-	-	-
	女	-	-	-	-	-	-	-	-	-	-	-	-	-	-
01600	その他の感染症及び 寄生虫症	140	1	1	-	-	-	2	-	-	-	-	-	-	-
	男	69	1	1	-	-	-	2	-	-	-	-	-	-	-
	女	71	-	-	-	-	-	-	-	-	-	-	-	-	-
02000	新生物	8,437	-	1	-	2	-	3	1	1	5	6	5	17	27
	男	5,008	-	-	-	1	-	1	1	1	3	2	2	8	13
	女	3,429	-	1	-	1	-	2	-	-	2	4	3	9	14
02100	悪性新生物	8,166	-	1	-	2	-	3	1	1	4	4	4	17	23
	男	4,885	-	-	-	1	-	1	1	1	3	1	2	8	11
	女	3,281	-	1	-	1	-	2	-	-	1	3	2	9	12
02101	口唇, 口腔及び咽頭	135	-	-	-	-	-	-	-	-	-	-	-	1	1
	男	81	-	-	-	-	-	-	-	-	-	-	-	1	1
	女	54	-	-	-	-	-	-	-	-	-	-	-	-	-
02102	食道	232	-	-	-	-	-	-	-	-	-	-	-	-	-
	男	189	-	-	-	-	-	-	-	-	-	-	-	-	-
	女	43	-	-	-	-	-	-	-	-	-	-	-	-	-
02103	胃	1,095	-	-	-	-	-	-	-	-	-	1	1	1	4
	男	719	-	-	-	-	-	-	-	-	-	-	-	1	3
	女	376	-	-	-	-	-	-	-	-	-	1	1	-	1

性・年齢(5歳階級)別 (1)

平成24年

40~44	45~49	50~54	55~59	60~64	65~69	70~74	75~79	80~84	85~89	90~94	95~99	100~	不詳	死 因 分 類 コード	死 因 ・ 性
233	304	399	686	1,483	1,745	2,363	3,537	5,023	5,600	4,499	2,268	629	-		総 数
150	199	271	457	1,049	1,207	1,592	2,232	2,836	2,577	1,472	550	86	-		男
83	105	128	229	434	538	771	1,305	2,187	3,023	3,027	1,718	543	-		女
3	4	8	18	28	35	78	81	131	134	86	31	4	-	01000	感染症及び寄生虫症
2	3	7	11	21	21	47	36	70	50	22	12	2	-		男
1	1	1	7	7	14	31	45	61	84	64	19	2	-		女
-	1	1	-	1	1	5	5	15	16	13	9	-	-	01100	腸管感染症
-	-	1	-	1	-	4	2	5	7	2	3	-	-		男
-	1	-	-	-	1	1	3	10	9	11	6	-	-		女
1	-	-	-	-	-	7	6	9	11	10	3	1	-	01200	結核
1	-	-	-	-	-	5	2	6	7	4	2	1	-		男
-	-	-	-	-	-	2	4	3	4	6	1	-	-		女
1	-	-	-	-	-	6	6	7	8	8	3	1	-	01201	呼吸器結核
1	-	-	-	-	-	5	2	6	7	3	2	1	-		男
-	-	-	-	-	-	1	4	1	1	5	1	-	-		女
-	-	-	-	-	-	1	-	2	3	2	-	-	-	01202	その他の結核
-	-	-	-	-	-	-	-	-	-	1	-	-	-		男
-	-	-	-	-	-	1	-	2	3	1	-	-	-		女
1	-	2	9	12	11	25	27	41	53	39	15	2	-	01300	敗血症
-	-	2	6	7	9	18	16	18	21	9	5	1	-		男
1	-	-	3	5	2	7	11	23	32	30	10	1	-		女
1	3	5	6	11	12	21	25	27	24	12	2	1	-	01400	ウイルス肝炎
1	3	4	4	10	5	9	8	18	7	2	-	-	-		男
-	-	1	2	1	7	12	17	9	17	10	2	1	-		女
1	1	-	-	2	4	1	-	3	1	1	-	-	-	01401	B型ウイルス肝炎
1	1	-	-	2	4	-	-	1	1	-	-	-	-		男
-	-	-	-	-	-	1	-	2	-	1	-	-	-		女
-	2	5	6	8	8	18	25	24	23	11	2	1	-	01402	C型ウイルス肝炎
-	2	4	4	7	1	8	8	17	6	2	-	-	-		男
-	-	1	2	1	7	10	17	7	17	9	2	1	-		女
-	-	-	-	1	-	2	-	-	-	-	-	-	-	01403	その他
-	-	-	-	1	-	1	-	-	-	-	-	-	-		男
-	-	-	-	-	-	1	-	-	-	-	-	-	-		女
-	-	-	-	1	-	-	-	-	-	-	-	-	-	01500	ヒト免疫不全ウイルス [HIV]病
-	-	-	-	1	-	-	-	-	-	-	-	-	-		男
-	-	-	-	-	-	-	-	-	-	-	-	-	-		女
-	-	-	3	3	11	20	18	39	30	12	2	-	-	01600	その他の感染症及び 寄生虫症
-	-	-	1	2	7	11	8	23	8	5	2	-	-		男
-	-	-	2	1	4	9	10	16	22	7	-	-	-		女
76	109	156	333	746	858	1,064	1,347	1,490	1,209	731	217	36	-	02000	新生物
36	58	83	202	501	578	724	885	896	646	300	60	8	-		男
40	51	73	131	245	280	340	462	594	563	431	157	28	-		女
73	106	151	329	736	837	1,044	1,314	1,440	1,155	686	204	34	-	02100	悪性新生物
34	56	81	201	494	566	713	863	871	623	288	60	7	-		男
39	50	70	128	242	271	331	451	569	532	398	144	27	-		女
2	-	2	6	13	13	19	17	23	29	6	3	-	-	02101	口唇、口腔及び咽喉頭
2	-	-	5	11	8	12	10	13	15	2	1	-	-		男
-	-	2	1	2	5	7	7	10	14	4	2	-	-		女
3	1	2	13	39	32	33	38	40	21	8	2	-	-	02102	食道
-	1	2	12	32	27	31	33	31	14	4	2	-	-		男
3	-	-	1	7	5	2	5	9	7	4	-	-	-		女
9	13	22	43	101	100	151	179	181	150	96	37	6	-	02103	胃
5	8	11	31	73	72	114	138	129	84	36	11	3	-		男
4	5	11	12	28	28	37	41	52	66	60	26	3	-		女

# 17 死亡者数, 死因(死因分類)

(単位 人)

死因分類コード	死因・性	総数	0歳	1	2	3	4	0~4 (再掲)	5~9	10~14	15~19	20~24	25~29	30~34	35~39
02104	結腸	668	-	-	-	-	-	-	-	-	-	-	-	1	2
	男女	350 318	- -	- -	- -	- -	- -	- -	- -	- -	- -	- -	- -	- 1	2 -
02105	直腸S状結腸移行部 及び直腸	297	-	-	-	-	-	-	-	-	-	-	-	1	-
	男女	179 118	- -	- -	- -	- -	- -	- -	- -	- -	- -	- -	- -	1 -	- -
02106	肝及び肝内胆管	941	-	-	-	-	-	-	-	-	-	-	-	1	1
	男女	603 338	- -	- -	- -	- -	- -	- -	- -	- -	- -	- -	- -	1 -	1 -
02107	胆のう及びその他の 胆道	389	-	-	-	-	-	-	-	-	-	-	-	-	1
	男女	203 186	- -	- -	- -	- -	- -	- -	- -	- -	- -	- -	- -	- -	1 -
02108	膵	643	-	-	-	-	-	-	-	-	-	-	-	-	-
	男女	332 311	- -	- -	- -	- -	- -	- -	- -	- -	- -	- -	- -	- -	- -
02109	喉頭	27	-	-	-	-	-	-	-	-	-	-	-	-	-
	男女	26 1	- -	- -	- -	- -	- -	- -	- -	- -	- -	- -	- -	- -	- -
02110	気管, 気管支及び肺	1,613	-	-	-	-	-	-	-	-	-	-	-	-	1
	男女	1,117 496	- -	- -	- -	- -	- -	- -	- -	- -	- -	- -	- -	- -	- 1
02111	皮膚	29	-	-	-	-	-	-	-	-	-	1	-	-	-
	男女	16 13	- -	- -	- -	- -	- -	- -	- -	- -	- -	1 -	- -	- -	- -
02112	乳房	275	-	-	-	-	-	-	-	-	-	-	-	3	5
	男女	2 273	- -	- -	- -	- -	- -	- -	- -	- -	- -	- -	- -	- 3	- 5
02113	子宮	114	-	-	-	-	-	-	-	-	-	-	-	1	2
	男女	114	-	-	-	-	-	-	-	-	-	-	-	1	2
02114	卵巣	84	-	-	-	-	-	-	-	-	-	-	-	1	3
	男女	84	-	-	-	-	-	-	-	-	-	-	-	1	3
02115	前立腺	250	-	-	-	-	-	-	-	-	-	-	-	-	-
	男女	250	-	-	-	-	-	-	-	-	-	-	-	-	-
02116	膀胱	193	-	-	-	-	-	-	-	-	-	-	-	-	-
	男女	130 63	- -	- -	- -	- -	- -	- -	- -	- -	- -	- -	- -	- -	- -
02117	中枢神経系	58	-	-	-	-	-	-	1	-	-	-	1	2	-
	男女	37 21	- -	- -	- -	- -	- -	- -	1 -	- -	- -	- -	- 1	2 -	- -
02118	悪性リンパ腫	274	-	-	-	-	-	-	-	-	-	1	2	1	-
	男女	157 117	- -	- -	- -	- -	- -	- -	- -	- -	- -	- 1	2 -	1 -	- -
02119	白血病	162	-	-	-	1	-	1	-	-	1	1	-	1	1
	男女	106 56	- -	- -	- -	- 1	- -	- 1	- -	- -	- 1	- 1	- -	- 1	1 -
02120	その他のリンパ組織, 造血組織及び関連組織	102	-	-	-	-	-	-	-	-	-	-	-	-	-
	男女	53 49	- -	- -	- -	- -	- -	- -	- -	- -	- -	- -	- -	- -	- -
02121	その他の悪性新生物	585	-	1	-	1	-	2	-	1	3	-	-	3	2
	男女	335 250	- -	- 1	- -	1 -	- -	2 1	- -	1 -	3 -	- -	- -	3 2	2 -
02200	その他の新生物	271	-	-	-	-	-	-	-	-	1	2	1	-	4
	男女	123 148	- -	- -	- -	- -	- -	- -	- -	- -	- 1	2 1	1 1	- -	4 2



性・年齢(5歳階級)別 (2)

平成24年

40~44	45~49	50~54	55~59	60~64	65~69	70~74	75~79	80~84	85~89	90~94	95~99	100~	不詳	死因分類コード	死因・性	
2	11	15	23	47	56	84	75	115	120	87	24	6	-	02104	結腸	男女
1	6	7	17	26	34	56	39	63	63	27	9	-	-			
1	5	8	6	21	22	28	36	52	57	60	15	6	-			
4	11	7	13	30	36	44	49	36	29	28	6	3	-	02105	直腸S状結腸移行部及び直腸	男女
2	4	6	9	22	24	31	36	21	14	8	1	-	-			
2	7	1	4	8	12	13	13	15	15	20	5	3	-			
8	8	13	32	93	114	126	169	181	118	60	14	3	-	02106	肝及び肝内胆管	男女
7	7	10	28	84	91	87	105	97	58	26	1	-	-			
1	1	3	4	9	23	39	64	84	60	34	13	3	-			
2	4	4	13	23	30	42	61	71	67	53	16	2	-	02107	胆のう及びその他の胆道	男女
-	1	1	8	15	20	24	37	42	28	23	3	-	-			
2	3	3	5	8	10	18	24	29	39	30	13	2	-			
2	11	9	25	57	79	87	119	111	85	44	12	2	-	02108	膵	男女
2	8	8	14	37	50	53	64	50	31	10	5	-	-			
-	3	1	11	20	29	34	55	61	54	34	7	2	-			
-	1	-	1	6	3	2	6	6	1	1	-	-	-	02109	喉頭	男女
-	1	-	1	5	3	2	6	6	1	1	-	-	-			
-	-	-	-	1	-	-	-	-	-	-	-	-	-			
10	16	22	63	148	198	225	263	288	224	110	43	2	-	02110	気管、気管支及び肺	男女
7	13	16	47	106	154	163	183	204	152	58	14	-	-			
3	3	6	16	42	44	62	80	84	72	52	29	2	-			
-	-	-	-	1	-	3	5	7	7	3	2	-	-	02111	皮膚	男女
-	-	-	-	-	-	2	4	4	4	1	-	-	-			
-	-	-	-	1	-	1	1	3	3	2	2	-	-			
11	12	16	37	39	30	26	25	24	25	18	4	-	-	02112	乳房	男女
-	-	-	-	-	1	-	-	1	-	-	-	-	-			
11	12	16	37	39	29	26	25	23	25	18	4	-	-			
5	2	2	9	20	8	9	15	20	10	9	2	-	-	02113	子宮	男女
5	2	2	9	20	8	9	15	20	10	9	2	-	-			
3	5	7	11	12	9	4	9	10	6	3	1	-	-	02114	卵巣	男女
3	5	7	11	12	9	4	9	10	6	3	1	-	-			
-	-	-	1	8	10	32	49	58	53	33	4	2	-	02115	前立腺	男女
-	-	-	1	8	10	32	49	58	53	33	4	2	-			
-	-	3	4	2	8	19	29	47	40	29	9	3	-	02116	膀胱	男女
-	-	2	2	2	6	13	22	37	23	17	4	2	-			
-	-	1	2	-	2	6	7	10	17	12	5	1	-			
2	-	6	8	9	7	6	6	5	4	1	-	-	-	02117	中枢神経系	男女
1	-	2	6	7	4	4	5	4	1	-	-	-	-			
1	-	4	2	2	3	2	1	1	3	1	-	-	-			
1	4	7	5	20	22	26	50	62	42	22	7	2	-	02118	悪性リンパ腫	男女
-	3	6	5	13	14	16	31	34	21	9	2	-	-			
1	1	1	-	7	8	10	19	28	21	13	5	2	-			
4	2	1	2	19	11	23	31	26	21	13	2	2	-	02119	白血病	男女
3	1	-	2	16	7	18	24	14	12	7	1	-	-			
1	1	1	-	3	4	5	7	12	9	6	1	2	-			
-	1	1	1	5	17	15	13	23	16	8	2	-	-	02120	その他のリンパ組織、造血組織及び関連組織	男女
-	-	1	1	4	8	6	9	13	7	4	-	-	-			
-	1	-	-	1	9	9	4	10	9	4	2	-	-			
5	4	12	19	44	54	68	106	106	87	54	14	1	-	02121	その他の悪性新生物	男女
4	3	9	12	33	33	49	68	50	42	22	2	-	-			
1	1	3	7	11	21	19	38	56	45	32	12	1	-			
3	3	5	4	10	21	20	33	50	54	45	13	2	-	02200	その他の新生物	男女
2	2	2	1	7	12	11	22	25	23	12	-	1	-			
1	1	3	3	3	9	9	11	25	31	33	13	1	-			

# 17 死亡者数, 死因(死因分類)

(単位 人)

死因分類コード	死因・性	総数	0歳	1	2	3	4	0~4 (再掲)	5~9	10~14	15~19	20~24	25~29	30~34	35~39	
02201	中枢神経系	67	-	-	-	-	-	-	-	-	-	-	1	1	-	3
	男	26	-	-	-	-	-	-	-	-	-	-	-	-	-	2
	女	41	-	-	-	-	-	-	-	-	-	-	1	1	-	1
02202	中枢神経系を除く	204	-	-	-	-	-	-	-	-	1	1	-	-	-	1
	男	97	-	-	-	-	-	-	-	-	-	1	-	-	-	-
	女	107	-	-	-	-	-	-	-	-	1	-	-	-	-	1
03000	血液及び造血器の疾患並びに免疫機構の障害	97	-	-	-	-	-	-	-	-	-	-	-	-	-	-
	男	42	-	-	-	-	-	-	-	-	-	-	-	-	-	-
	女	55	-	-	-	-	-	-	-	-	-	-	-	-	-	-
03100	貧血	38	-	-	-	-	-	-	-	-	-	-	-	-	-	-
	男	16	-	-	-	-	-	-	-	-	-	-	-	-	-	-
	女	22	-	-	-	-	-	-	-	-	-	-	-	-	-	-
03200	その他	59	-	-	-	-	-	-	-	-	-	-	-	-	-	-
	男	26	-	-	-	-	-	-	-	-	-	-	-	-	-	-
	女	33	-	-	-	-	-	-	-	-	-	-	-	-	-	-
04000	内分泌, 栄養及び代謝疾患	502	1	-	-	-	-	1	-	-	-	-	-	-	-	2
	男	229	1	-	-	-	-	1	-	-	-	-	-	-	-	1
	女	273	-	-	-	-	-	-	-	-	-	-	-	-	-	1
04100	糖尿病	341	-	-	-	-	-	-	-	-	-	-	-	-	-	1
	男	158	-	-	-	-	-	-	-	-	-	-	-	-	-	1
	女	183	-	-	-	-	-	-	-	-	-	-	-	-	-	-
04200	その他	161	1	-	-	-	-	1	-	-	-	-	-	-	-	1
	男	71	1	-	-	-	-	1	-	-	-	-	-	-	-	-
	女	90	-	-	-	-	-	-	-	-	-	-	-	-	-	1
05000	精神及び行動の障害	204	-	-	-	-	-	-	-	-	-	-	-	-	-	1
	男	66	-	-	-	-	-	-	-	-	-	-	-	-	-	1
	女	138	-	-	-	-	-	-	-	-	-	-	-	-	-	-
05100	血管性及び詳細不明の認知症	174	-	-	-	-	-	-	-	-	-	-	-	-	-	-
	男	49	-	-	-	-	-	-	-	-	-	-	-	-	-	-
	女	125	-	-	-	-	-	-	-	-	-	-	-	-	-	-
05200	その他	30	-	-	-	-	-	-	-	-	-	-	-	-	-	1
	男	17	-	-	-	-	-	-	-	-	-	-	-	-	-	1
	女	13	-	-	-	-	-	-	-	-	-	-	-	-	-	-
06000	神経系の疾患	541	1	-	-	-	-	1	2	1	1	1	5	-	-	
	男	259	-	-	-	-	-	-	2	1	-	1	4	-	-	
	女	282	1	-	-	-	-	1	-	-	1	-	1	-	-	
06100	髄膜炎	5	-	-	-	-	-	-	-	-	-	-	-	-	-	-
	男	3	-	-	-	-	-	-	-	-	-	-	-	-	-	-
	女	2	-	-	-	-	-	-	-	-	-	-	-	-	-	-
06200	脊髄性筋萎縮症及び関連症候群	45	-	-	-	-	-	-	-	-	-	-	-	-	-	-
	男	29	-	-	-	-	-	-	-	-	-	-	-	-	-	-
	女	16	-	-	-	-	-	-	-	-	-	-	-	-	-	-
06300	パーキンソン病	149	-	-	-	-	-	-	-	-	-	-	-	-	-	-
	男	66	-	-	-	-	-	-	-	-	-	-	-	-	-	-
	女	83	-	-	-	-	-	-	-	-	-	-	-	-	-	-
06400	アルツハイマー病	164	-	-	-	-	-	-	-	-	-	-	-	-	-	-
	男	51	-	-	-	-	-	-	-	-	-	-	-	-	-	-
	女	113	-	-	-	-	-	-	-	-	-	-	-	-	-	-
06500	その他の神経系の疾患	178	1	-	-	-	-	1	2	1	1	1	5	-	-	
	男	110	-	-	-	-	-	-	2	1	-	1	4	-	-	
	女	68	1	-	-	-	-	1	-	-	1	-	1	-	-	
07000	眼及び付属器の疾患	-	-	-	-	-	-	-	-	-	-	-	-	-	-	-
	男	-	-	-	-	-	-	-	-	-	-	-	-	-	-	-
	女	-	-	-	-	-	-	-	-	-	-	-	-	-	-	-

性・年齢(5歳階級)別 (3)

平成24年

40~44	45~49	50~54	55~59	60~64	65~69	70~74	75~79	80~84	85~89	90~94	95~99	100~	不詳	死 因 分 類 コード	死 因 ・ 性	
2	1	1	2	6	8	6	11	8	12	5	-	-	-	02201	中枢神経系	男女
1	1	-	1	4	2	3	4	3	4	1	-	-	-			
1	-	1	1	2	6	3	7	5	8	4	-	-	-			
1	2	4	2	4	13	14	22	42	42	40	13	2	-	02202	中枢神経系を除く	男女
1	1	2	-	3	10	8	18	22	19	11	-	1	-			
-	1	2	2	1	3	6	4	20	23	29	13	1	-			
2	1	1	2	8	1	6	18	20	18	15	5	-	-	03000	血液及び造血器の疾患 並びに免疫機構の障害	男女
2	1	1	-	7	1	5	9	6	7	2	1	-	-			
-	-	-	2	1	-	1	9	14	11	13	4	-	-			
-	-	-	1	-	-	2	8	10	9	6	2	-	-	03100	貧血	男女
-	-	-	-	-	-	1	4	4	5	1	1	-	-			
-	-	-	1	-	-	1	4	6	4	5	1	-	-			
2	1	1	1	8	1	4	10	10	9	9	3	-	-	03200	その他	男女
2	1	1	-	7	1	4	5	2	2	1	-	-	-			
-	-	-	1	1	-	-	5	8	7	8	3	-	-			
1	1	8	9	26	37	45	54	98	107	78	29	6	-	04000	内分泌、栄養及び代謝 疾患	男女
1	-	6	8	13	30	22	27	53	39	24	4	-	-			
-	1	2	1	13	7	23	27	45	68	54	25	6	-			
1	1	7	6	20	30	39	44	61	73	45	13	-	-	04100	糖尿病	男女
1	-	5	5	9	24	18	23	33	25	12	2	-	-			
-	1	2	1	11	6	21	21	28	48	33	11	-	-			
-	-	1	3	6	7	6	10	37	34	33	16	6	-	04200	その他	男女
-	-	1	3	4	6	4	4	20	14	12	2	-	-			
-	-	-	-	2	1	2	6	17	20	21	14	6	-			
1	2	1	2	3	-	5	10	30	55	53	31	10	-	05000	精神及び行動の障害	男女
1	2	1	1	3	-	3	7	13	19	8	7	-	-			
-	-	-	1	-	-	2	3	17	36	45	24	10	-			
-	-	-	-	1	-	1	7	24	51	52	28	10	-	05100	血管性及び詳細不明の 認知症	男女
-	-	-	-	1	-	-	5	11	17	8	7	-	-			
-	-	-	-	-	-	1	2	13	34	44	21	10	-			
1	2	1	2	2	-	4	3	6	4	1	3	-	-	05200	その他	男女
1	2	1	1	2	-	3	2	2	2	-	-	-	-			
-	-	-	1	-	-	1	1	4	2	1	3	-	-			
3	8	4	10	19	27	60	70	119	101	79	27	3	-	06000	神経系の疾患	男女
2	7	4	6	9	18	39	37	55	41	28	5	-	-			
1	1	-	4	10	9	21	33	64	60	51	22	3	-			
-	-	-	1	-	-	-	1	1	2	-	-	-	-	06100	髄膜炎	男女
-	-	-	1	-	-	-	1	-	1	-	-	-	-			
-	-	-	-	-	-	-	-	1	1	-	-	-	-			
1	-	1	3	6	6	9	10	9	1	-	-	-	-	06200	脊髄性筋萎縮症及び 関連症候群	男女
1	-	1	1	4	4	6	6	6	-	-	-	-	-			
-	-	-	2	2	1	3	4	3	1	-	-	-	-			
-	-	-	1	1	6	13	25	47	34	19	3	-	-	06300	パーキンソン病	男女
-	-	-	-	1	5	7	12	21	13	6	2	-	-			
-	-	-	1	-	1	6	13	26	21	14	1	-	-			
-	-	-	-	1	2	6	10	30	42	47	23	3	-	06400	アルツハイマー病	男女
-	-	-	-	-	-	4	5	10	16	14	2	-	-			
-	-	-	-	1	2	2	5	20	26	33	21	3	-			
2	8	3	5	11	14	32	24	32	22	13	1	-	-	06500	その他の神経系の疾患	男女
1	7	3	4	4	9	22	13	18	11	9	1	-	-			
1	1	-	1	7	5	10	11	14	11	4	-	-	-			
-	-	-	-	-	-	-	-	-	-	-	-	-	-	07000	眼及び付属器の疾患	男女
-	-	-	-	-	-	-	-	-	-	-	-	-	-			
-	-	-	-	-	-	-	-	-	-	-	-	-	-			

# 17 死亡者数, 死因(死因分類)

(単位 人)

死因分類コード	死因・性	総数	0歳	1	2	3	4	0~4 (再掲)	5~9	10~14	15~19	20~24	25~29	30~34	35~39
08000	耳及び乳様突起の疾患	-	-	-	-	-	-	-	-	-	-	-	-	-	-
	男女	-	-	-	-	-	-	-	-	-	-	-	-	-	-
09000	循環器系の疾患	8,165	1	-	2	-	2	5	1	-	2	6	6	13	27
	男女	3,722	1	-	-	-	2	3	-	-	1	1	5	11	20
	男女	4,443	-	-	2	-	-	2	1	-	1	5	1	2	7
09100	高血圧性疾患	137	-	-	-	-	-	-	-	-	-	-	-	-	-
	男女	46	-	-	-	-	-	-	-	-	-	-	-	-	-
09101	高血圧性心疾患及び心腎疾患	75	-	-	-	-	-	-	-	-	-	-	-	-	-
	男女	17	-	-	-	-	-	-	-	-	-	-	-	-	-
09102	その他	62	-	-	-	-	-	-	-	-	-	-	-	-	-
	男女	29	-	-	-	-	-	-	-	-	-	-	-	-	-
09200	心疾患(高血圧性を除く)	4,925	1	-	2	-	2	5	1	-	2	5	6	9	19
	男女	2,248	1	-	-	-	2	3	-	-	1	1	5	7	14
09201	慢性リウマチ性心疾患	57	-	-	1	-	-	1	-	-	-	-	-	-	-
	男女	15	-	-	-	-	-	-	-	-	-	-	-	-	-
09202	急性心筋梗塞	951	-	-	-	-	1	1	-	-	-	2	1	1	2
	男女	512	-	-	-	-	1	1	-	-	-	1	1	1	1
09203	その他の虚血性心疾患	1,199	-	-	-	-	-	-	-	-	-	-	3	4	9
	男女	682	-	-	-	-	-	-	-	-	-	-	2	3	7
09204	慢性非リウマチ性心内膜疾患	228	-	-	-	-	-	-	-	-	-	-	-	1	1
	男女	64	-	-	-	-	-	-	-	-	-	-	-	1	1
09205	心筋症	72	-	-	-	-	-	-	-	-	2	-	-	1	1
	男女	39	-	-	-	-	-	-	-	-	1	-	-	1	1
09206	不整脈及び伝導障害	393	-	-	-	-	-	-	-	-	-	1	-	-	2
	男女	199	-	-	-	-	-	-	-	-	-	-	-	-	1
09207	心不全	1,950	-	-	-	-	-	-	-	-	-	-	1	1	4
	男女	703	-	-	-	-	-	-	-	-	-	-	1	1	3
09208	その他の心疾患	75	1	-	1	-	1	3	1	-	-	2	1	1	-
	男女	34	1	-	-	-	1	2	-	-	-	1	-	-	-
09300	脳血管疾患	2,624	-	-	-	-	-	-	-	-	-	1	-	3	7
	男女	1,201	-	-	-	-	-	-	-	-	-	-	-	3	5
09301	くも膜下出血	227	-	-	-	-	-	-	-	-	-	1	-	1	2
	男女	77	-	-	-	-	-	-	-	-	-	-	-	1	-
09302	脳内出血	748	-	-	-	-	-	-	-	-	-	-	-	2	4
	男女	411	-	-	-	-	-	-	-	-	-	-	-	2	4
09303	脳梗塞	1,576	-	-	-	-	-	-	-	-	-	-	-	-	-
	男女	681	-	-	-	-	-	-	-	-	-	-	-	-	-

性・年齢(5歳階級)別 (4)

平成24年

40~44	45~49	50~54	55~59	60~64	65~69	70~74	75~79	80~84	85~89	90~94	95~99	100~	不詳	死 因 分 類 コ ー ド	死 因 ・ 性	
-	-	-	-	-	-	-	-	-	-	-	-	-	-	08000	耳及び乳様突起の疾患	男女
50	57	81	144	307	388	513	941	1,410	1,825	1,500	727	162	-	09000	循環器系の疾患	男女
39	36	65	109	233	274	332	562	723	710	419	163	16	-			
11	21	16	35	74	114	181	379	687	1,115	1,081	564	146	-			
1	1	-	-	5	5	3	2	20	28	43	18	11	-	09100	高血圧性疾患	男女
1	1	-	-	5	4	2	-	8	6	13	5	1	-			
-	-	-	-	-	1	1	2	12	22	30	13	10	-			
-	-	-	-	2	3	2	1	12	15	25	11	4	-	09101	高血圧性心疾患及び心腎疾患	男女
-	-	-	-	2	2	1	-	3	2	3	3	1	-			
-	-	-	-	-	1	1	1	9	13	22	8	3	-			
1	1	-	-	3	2	1	1	8	13	18	7	7	-	09102	その他	男女
1	1	-	-	3	2	1	-	5	4	10	2	-	-			
-	-	-	-	-	-	-	1	3	9	8	5	7	-			
35	31	51	87	184	233	312	553	811	1,085	954	438	104	-	09200	心疾患(高血圧性を除く)	男女
31	20	41	68	144	162	218	332	411	413	268	100	9	-			
4	11	10	19	40	71	94	221	400	672	686	338	95	-			
-	-	-	1	1	2	1	8	11	18	10	3	1	-	09201	慢性リウマチ性心疾患	男女
-	-	-	1	1	1	-	2	6	5	-	-	-	-			
-	-	-	-	1	1	1	6	5	13	10	3	1	-			
8	8	14	23	52	65	69	143	167	212	127	49	7	-	09202	急性心筋梗塞	男女
5	6	11	18	45	39	45	92	96	91	41	14	4	-			
3	2	3	5	7	26	24	51	71	121	86	35	3	-			
15	11	21	42	82	85	107	182	208	217	146	59	8	-	09203	その他の虚血性心疾患	男女
14	6	18	33	65	67	85	112	107	88	57	18	-	-			
1	5	3	9	17	18	22	70	101	129	89	41	8	-			
-	-	-	2	2	4	5	19	31	66	68	22	7	-	09204	慢性非リウマチ性心内膜疾患	男女
-	-	-	1	1	2	3	9	13	16	11	6	-	-			
-	-	-	1	1	2	2	10	18	50	57	16	7	-			
2	2	1	1	2	3	9	12	11	11	12	1	1	-	09205	心筋症	男女
2	1	-	-	1	2	7	7	8	3	5	-	-	-			
-	1	1	1	1	1	2	5	3	8	7	1	1	-			
5	3	6	7	13	15	26	47	75	83	70	34	6	-	09206	不整脈及び伝導障害	男女
5	3	6	6	9	10	20	34	41	41	14	9	-	-			
-	-	-	1	4	5	6	13	34	42	56	25	6	-			
4	4	8	11	29	52	85	133	299	474	505	266	74	-	09207	心不全	男女
4	2	5	9	21	37	52	69	137	167	137	53	5	-			
-	2	3	2	8	15	33	64	162	307	368	213	69	-			
1	3	1	-	3	7	10	9	9	4	16	4	-	-	09208	その他の心疾患	男女
1	2	1	-	2	4	6	7	3	2	3	-	-	-			
-	1	-	-	1	3	4	2	6	2	13	4	-	-			
11	19	26	44	103	122	159	324	479	593	443	247	43	-	09300	脳血管疾患	男女
6	13	21	32	72	89	90	193	249	246	122	54	6	-			
5	6	5	12	31	33	69	131	230	347	321	193	37	-			
4	6	10	15	20	23	17	30	44	36	15	1	2	-	09301	くも膜下出血	男女
4	3	8	11	9	12	2	12	5	9	1	-	-	-			
-	3	2	4	11	11	15	18	39	27	14	1	2	-			
7	8	14	18	57	57	64	129	134	131	86	34	3	-	09302	脳内出血	男女
2	7	11	13	43	47	36	71	68	65	33	9	-	-			
5	1	3	5	14	10	28	58	66	66	53	25	3	-			
-	5	1	9	20	39	72	157	286	409	332	208	38	-	09303	脳梗塞	男女
-	3	1	6	17	27	48	105	171	167	85	45	6	-			
-	2	-	3	3	12	24	52	115	242	247	163	32	-			

# 17 死亡者数, 死因(死因分類)

(単位 人)

死因分類コード	死因・性	総数	0歳	1	2	3	4	0~4 (再掲)	5~9	10~14	15~19	20~24	25~29	30~34	35~39
09304	その他の脳血管疾患	73	-	-	-	-	-	-	-	-	-	-	-	-	1
	男	32	-	-	-	-	-	-	-	-	-	-	-	-	1
	女	41	-	-	-	-	-	-	-	-	-	-	-	-	-
09400	大動脈瘤及び解離	354	-	-	-	-	-	-	-	-	-	-	-	1	-
	男	182	-	-	-	-	-	-	-	-	-	-	-	1	-
	女	172	-	-	-	-	-	-	-	-	-	-	-	-	-
09500	その他の循環器系の疾患	125	-	-	-	-	-	-	-	-	-	-	-	-	1
	男	45	-	-	-	-	-	-	-	-	-	-	-	-	1
	女	80	-	-	-	-	-	-	-	-	-	-	-	-	-
10000	呼吸器系の疾患	4,928	1	1	-	-	-	2	-	2	-	1	1	1	3
	男	2,753	-	-	-	-	-	-	-	1	-	1	1	1	2
	女	2,175	1	1	-	-	-	2	-	1	-	-	-	-	1
10100	インフルエンザ	27	-	-	-	-	-	-	-	1	-	-	-	-	-
	男	8	-	-	-	-	-	-	-	-	-	-	-	-	-
	女	19	-	-	-	-	-	-	-	1	-	-	-	-	-
10200	肺炎	2,950	-	1	-	-	-	1	-	1	-	-	-	1	2
	男	1,570	-	-	-	-	-	-	-	1	-	-	-	1	1
	女	1,380	-	1	-	-	-	1	-	-	-	-	-	-	1
10300	急性気管支炎	9	-	-	-	-	-	-	-	-	-	-	-	-	-
	男	3	-	-	-	-	-	-	-	-	-	-	-	-	-
	女	6	-	-	-	-	-	-	-	-	-	-	-	-	-
10400	慢性閉塞性肺疾患	378	-	-	-	-	-	-	-	-	-	-	-	-	-
	男	304	-	-	-	-	-	-	-	-	-	-	-	-	-
	女	74	-	-	-	-	-	-	-	-	-	-	-	-	-
10500	喘息	42	-	-	-	-	-	-	-	-	-	1	-	-	-
	男	16	-	-	-	-	-	-	-	-	-	1	-	-	-
	女	26	-	-	-	-	-	-	-	-	-	-	-	-	-
10600	その他の呼吸器系の疾患	1,522	1	-	-	-	-	1	-	-	-	-	1	-	1
	男	852	-	-	-	-	-	-	-	-	-	-	1	-	1
	女	670	1	-	-	-	-	1	-	-	-	-	-	-	-
11000	消化器系の疾患	1,036	2	-	-	-	-	2	-	-	1	-	1	-	7
	男	541	1	-	-	-	-	1	-	-	1	-	1	-	7
	女	495	1	-	-	-	-	1	-	-	-	-	-	-	-
11100	胃潰瘍及び十二指腸潰瘍	61	-	-	-	-	-	-	-	-	-	-	-	-	-
	男	22	-	-	-	-	-	-	-	-	-	-	-	-	-
	女	39	-	-	-	-	-	-	-	-	-	-	-	-	-
11200	ヘルニア及び腸閉塞	117	-	-	-	-	-	-	-	-	-	-	-	-	-
	男	43	-	-	-	-	-	-	-	-	-	-	-	-	-
	女	74	-	-	-	-	-	-	-	-	-	-	-	-	-
11300	肝疾患	370	-	-	-	-	-	-	-	-	-	-	-	-	6
	男	233	-	-	-	-	-	-	-	-	-	-	-	-	6
	女	137	-	-	-	-	-	-	-	-	-	-	-	-	-
11301	肝硬変(アルコール性を除く)	208	-	-	-	-	-	-	-	-	-	-	-	-	3
	男	112	-	-	-	-	-	-	-	-	-	-	-	-	3
	女	96	-	-	-	-	-	-	-	-	-	-	-	-	-
11302	その他の肝疾患	162	-	-	-	-	-	-	-	-	-	-	-	-	3
	男	121	-	-	-	-	-	-	-	-	-	-	-	-	3
	女	41	-	-	-	-	-	-	-	-	-	-	-	-	-
11400	その他の消化器系の疾患	488	2	-	-	-	-	2	-	-	1	-	1	-	1
	男	243	1	-	-	-	-	1	-	-	1	-	1	-	1
	女	245	1	-	-	-	-	1	-	-	-	-	-	-	-
12000	皮膚及び皮下組織の疾患	33	-	-	-	-	-	-	-	-	-	-	-	-	-
	男	16	-	-	-	-	-	-	-	-	-	-	-	-	-
	女	17	-	-	-	-	-	-	-	-	-	-	-	-	-
13000	筋骨格系及び結合組織の疾患	107	-	-	-	-	-	-	-	-	-	-	-	-	-
	男	39	-	-	-	-	-	-	-	-	-	-	-	-	-
	女	68	-	-	-	-	-	-	-	-	-	-	-	-	-

性・年齢(5歳階級)別 (5)

平成24年

40~44	45~49	50~54	55~59	60~64	65~69	70~74	75~79	80~84	85~89	90~94	95~99	100~	不詳	死因分類コード	死因・性
-	-	1	2	6	3	6	8	15	17	10	4	-	-	09304	その他の脳血管疾患
-	-	1	2	3	3	4	5	5	5	3	-	-	-		男女
-	-	-	-	3	-	2	3	10	12	7	4	-	-		男女
-	3	2	8	15	20	26	57	85	87	36	13	1	-	09400	大動脈瘤及び解離
-	2	2	5	12	14	18	34	48	32	11	3	-	-		男女
-	1	-	3	3	6	8	23	37	55	25	10	1	-		男女
3	3	2	5	-	8	13	5	15	32	24	11	3	-	09500	その他の循環器系の疾患
1	-	1	4	-	5	4	3	7	13	5	1	-	-		男女
2	3	1	1	-	3	9	2	8	19	19	10	3	-		男女
1	6	16	31	85	152	265	553	1,006	1,204	918	546	135	-	10000	呼吸器系の疾患
-	4	12	22	65	104	204	394	669	689	383	178	23	-		男女
1	2	4	9	20	48	61	159	337	515	535	368	112	-		男女
-	-	-	-	1	-	1	4	3	6	8	2	1	-	10100	インフルエンザ
-	-	-	-	1	-	-	2	3	2	-	-	-	-		男女
-	-	-	-	-	-	1	2	-	4	8	2	1	-		男女
-	2	7	12	48	68	141	302	576	746	591	360	92	-	10200	肺炎
-	1	7	8	36	47	101	207	378	414	237	115	16	-		男女
-	1	-	4	12	21	40	95	198	332	354	245	76	-		男女
-	-	-	-	-	-	-	1	2	1	3	2	-	-	10300	急性気管支炎
-	-	-	-	-	-	-	1	1	-	-	1	-	-		男女
-	-	-	-	-	-	-	-	1	1	3	1	-	-		男女
-	-	-	2	7	10	27	50	101	92	60	25	4	-	10400	慢性閉塞性肺疾患
-	-	-	2	6	10	26	43	87	75	42	13	-	-		男女
-	-	-	-	1	-	1	7	14	17	18	12	4	-		男女
1	-	-	1	1	1	2	4	6	6	11	8	-	-	10500	喘息
-	-	-	1	-	-	1	4	2	4	2	1	-	-		男女
1	-	-	-	1	1	1	-	4	2	9	7	-	-		男女
-	4	9	16	28	73	94	192	318	353	245	149	38	-	10600	その他の呼吸器系の疾患
-	3	5	11	22	47	76	137	198	194	102	48	7	-		男女
-	1	4	5	6	26	18	55	120	159	143	101	31	-		男女
11	20	32	38	72	71	87	104	172	173	171	61	13	-	11000	消化器系の疾患
8	16	25	30	55	51	65	61	77	78	51	12	2	-		男女
3	4	7	8	17	20	22	43	95	95	120	49	11	-		男女
-	3	-	3	1	2	3	7	11	10	16	3	2	-	11100	胃潰瘍及び十二指腸潰瘍
-	3	-	3	1	1	1	3	6	2	2	-	-	-		男女
-	-	-	-	-	1	2	4	5	8	14	3	2	-		男女
-	-	-	1	4	3	7	9	21	25	36	10	1	-	11200	ヘルニア及び腸閉塞
-	-	-	1	2	2	4	5	8	8	13	-	-	-		男女
-	-	-	-	2	1	3	4	13	17	23	10	1	-		男女
7	14	27	24	49	45	42	42	63	30	17	4	-	-	11300	肝疾患
5	11	20	17	37	33	34	25	26	12	6	1	-	-		男女
2	3	7	7	12	12	8	17	37	18	11	3	-	-		男女
2	8	11	13	26	23	24	30	40	16	9	3	-	-	11301	肝硬変(アルコール性を除く)
1	5	6	10	17	16	16	16	13	4	4	1	-	-		男女
1	3	5	3	9	7	8	14	27	12	5	2	-	-		男女
5	6	16	11	23	22	18	12	23	14	8	1	-	-	11302	その他の肝疾患
4	6	14	7	20	17	18	9	13	8	2	-	-	-		男女
1	-	2	4	3	5	-	3	10	6	6	1	-	-		男女
4	3	5	10	18	21	35	46	77	108	102	44	10	-	11400	その他の消化器系の疾患
3	2	5	9	15	15	26	28	37	56	30	11	2	-		男女
1	1	-	1	3	6	9	18	40	52	72	33	8	-		男女
1	-	-	-	1	-	3	4	4	7	7	5	1	-	12000	皮膚及び皮下組織の疾患
1	-	-	-	1	-	2	1	3	6	1	1	-	-		男女
-	-	-	-	-	-	1	3	1	1	6	4	1	-		男女
-	-	-	5	4	9	15	24	18	11	18	2	1	-	13000	筋骨格系及び結合組織の疾患
-	-	-	1	3	3	5	12	7	2	6	-	-	-		男女
-	-	-	4	1	6	10	12	11	9	12	2	1	-		男女

# 17 死亡者数, 死因(死因分類)

(単位 人)

死因分類コード	死因・性	総数	0歳	1	2	3	4	0~4 (再掲)	5~9	10~14	15~19	20~24	25~29	30~34	35~39
14000	腎尿路性生殖器系の疾患	880	-	-	-	-	-	-	-	-	-	2	-	1	-
	男	383	-	-	-	-	-	-	-	-	-	1	-	1	-
	女	497	-	-	-	-	-	-	-	-	-	1	-	-	-
14100	糸球体疾患及び腎尿管 間質性疾患	111	-	-	-	-	-	-	-	-	-	-	-	-	-
	男	41	-	-	-	-	-	-	-	-	-	-	-	-	-
	女	70	-	-	-	-	-	-	-	-	-	-	-	-	-
14200	腎不全	647	-	-	-	-	-	-	-	-	-	1	-	1	-
	男	290	-	-	-	-	-	-	-	-	-	-	-	1	-
	女	357	-	-	-	-	-	-	-	-	-	1	-	-	-
14201	急性腎不全	95	-	-	-	-	-	-	-	-	-	1	-	-	-
	男	46	-	-	-	-	-	-	-	-	-	-	-	-	-
	女	49	-	-	-	-	-	-	-	-	-	1	-	-	-
14202	慢性腎不全	400	-	-	-	-	-	-	-	-	-	-	-	-	-
	男	190	-	-	-	-	-	-	-	-	-	-	-	-	-
	女	210	-	-	-	-	-	-	-	-	-	-	-	-	-
14203	詳細不明の腎不全	152	-	-	-	-	-	-	-	-	-	-	-	-	1
	男	54	-	-	-	-	-	-	-	-	-	-	-	-	1
	女	98	-	-	-	-	-	-	-	-	-	-	-	-	-
14300	その他	122	-	-	-	-	-	-	-	-	-	1	-	-	-
	男	52	-	-	-	-	-	-	-	-	-	1	-	-	-
	女	70	-	-	-	-	-	-	-	-	-	-	-	-	-
15000	妊娠, 分娩及び産じよく	-	-	-	-	-	-	-	-	-	-	-	-	-	-
	男	-	-	-	-	-	-	-	-	-	-	-	-	-	-
	女	-	-	-	-	-	-	-	-	-	-	-	-	-	-
16000	周産期に発生した病態	18	18	-	-	-	-	18	-	-	-	-	-	-	-
	男	9	9	-	-	-	-	9	-	-	-	-	-	-	-
	女	9	9	-	-	-	-	9	-	-	-	-	-	-	-
16100	妊娠期間及び胎児発育 に関連する障害	-	-	-	-	-	-	-	-	-	-	-	-	-	-
	男	-	-	-	-	-	-	-	-	-	-	-	-	-	-
	女	-	-	-	-	-	-	-	-	-	-	-	-	-	-
16200	出産外傷	-	-	-	-	-	-	-	-	-	-	-	-	-	-
	男	-	-	-	-	-	-	-	-	-	-	-	-	-	-
	女	-	-	-	-	-	-	-	-	-	-	-	-	-	-
16300	周産期に特異的な呼吸 障害及び心血管障害	11	11	-	-	-	-	11	-	-	-	-	-	-	-
	男	7	7	-	-	-	-	7	-	-	-	-	-	-	-
	女	4	4	-	-	-	-	4	-	-	-	-	-	-	-
16400	周産期に特異的な感染症	1	1	-	-	-	-	1	-	-	-	-	-	-	-
	男	-	-	-	-	-	-	-	-	-	-	-	-	-	-
	女	1	1	-	-	-	-	1	-	-	-	-	-	-	-
16500	胎児及び新生児の出血性 障害及び血液障害	2	2	-	-	-	-	2	-	-	-	-	-	-	-
	男	1	1	-	-	-	-	1	-	-	-	-	-	-	-
	女	1	1	-	-	-	-	1	-	-	-	-	-	-	-
16600	その他	4	4	-	-	-	-	4	-	-	-	-	-	-	-
	男	1	1	-	-	-	-	1	-	-	-	-	-	-	-
	女	3	3	-	-	-	-	3	-	-	-	-	-	-	-
17000	先天奇形, 変形及び染色体 異常	43	20	2	1	-	-	23	2	-	1	-	-	-	2
	男	18	6	2	1	-	-	9	1	-	-	-	-	-	1
	女	25	14	-	-	-	-	14	1	-	1	-	-	-	1
17100	神経系の先天奇形	4	2	-	1	-	-	3	-	-	1	-	-	-	-
	男	2	1	-	1	-	-	2	-	-	-	-	-	-	-
	女	2	1	-	-	-	-	1	-	-	1	-	-	-	-
17200	循環器系の先天奇形	20	7	2	-	-	-	9	-	-	-	-	-	-	-
	男	8	1	2	-	-	-	3	-	-	-	-	-	-	-
	女	12	6	-	-	-	-	6	-	-	-	-	-	-	-
17201	心臓の先天奇形	13	4	1	-	-	-	5	-	-	-	-	-	-	-
	男	7	1	1	-	-	-	2	-	-	-	-	-	-	-
	女	6	3	-	-	-	-	3	-	-	-	-	-	-	-



性・年齢(5歳階級)別 (6)

平成24年

40~44	45~49	50~54	55~59	60~64	65~69	70~74	75~79	80~84	85~89	90~94	95~99	100~	不詳	死因分類コード	死因・性
1	2	1	6	24	29	47	90	150	242	180	90	15	-	14000	腎尿路性殖器系の疾患
-	2	1	6	16	24	26	51	76	97	60	20	2	-		男女
1	-	-	-	8	5	21	39	74	145	120	70	13	-		男女
-	-	-	1	1	4	6	11	15	35	28	9	1	-	14100	糸球体疾患及び腎尿管間質性疾患
-	-	-	1	1	3	-	7	7	9	12	1	-	-		男女
-	-	-	-	-	1	6	4	8	26	16	8	1	-		男女
1	2	1	4	18	19	36	63	117	176	127	70	11	-	14200	腎不全
-	2	1	4	10	16	23	32	62	77	41	19	2	-		男女
1	-	-	-	8	3	13	31	55	99	86	51	9	-		男女
-	-	-	1	-	5	7	8	24	17	19	13	-	-	14201	急性腎不全
-	-	-	1	-	5	5	5	13	8	7	2	-	-		男女
-	-	-	-	-	-	2	3	11	9	12	11	-	-		男女
-	-	-	3	15	13	22	45	70	117	79	33	3	-	14202	慢性腎不全
-	-	-	3	8	10	13	22	41	52	30	10	1	-		男女
-	-	-	-	7	3	9	23	29	65	49	23	2	-		男女
1	2	1	-	3	1	7	10	23	42	29	24	8	-	14203	詳細不明の腎不全
-	2	1	-	2	1	5	5	8	17	4	7	1	-		男女
1	-	-	-	1	-	2	5	15	25	25	17	7	-		男女
-	-	-	1	5	6	5	16	18	31	25	11	3	-	14300	その他
-	-	-	1	5	5	3	12	7	11	7	-	-	-		男女
-	-	-	-	-	1	2	4	11	20	18	11	3	-		男女
-	-	-	-	-	-	-	-	-	-	-	-	-	-	15000	妊娠、分娩及び産じよく
-	-	-	-	-	-	-	-	-	-	-	-	-	-		男女
-	-	-	-	-	-	-	-	-	-	-	-	-	-	16000	周産期に発生した病態
-	-	-	-	-	-	-	-	-	-	-	-	-	-		男女
-	-	-	-	-	-	-	-	-	-	-	-	-	-	16100	妊娠期間及び胎児発育に関連する障害
-	-	-	-	-	-	-	-	-	-	-	-	-	-		男女
-	-	-	-	-	-	-	-	-	-	-	-	-	-	16200	出産外傷
-	-	-	-	-	-	-	-	-	-	-	-	-	-		男女
-	-	-	-	-	-	-	-	-	-	-	-	-	-	16300	周産期に特異的な呼吸障害及び心血管障害
-	-	-	-	-	-	-	-	-	-	-	-	-	-		男女
-	-	-	-	-	-	-	-	-	-	-	-	-	-	16400	周産期に特異的な感染症
-	-	-	-	-	-	-	-	-	-	-	-	-	-		男女
-	-	-	-	-	-	-	-	-	-	-	-	-	-	16500	胎児及び新生児の出血性障害及び血液障害
-	-	-	-	-	-	-	-	-	-	-	-	-	-		男女
-	-	-	-	-	-	-	-	-	-	-	-	-	-	16600	その他
-	-	-	-	-	-	-	-	-	-	-	-	-	-		男女
1	-	-	-	1	1	2	3	2	4	1	-	-	-	17000	先天奇形、変形及び染色体異常
1	-	-	-	-	1	1	1	2	1	-	-	-	-		男女
-	-	-	-	1	-	1	2	-	3	1	-	-	-		男女
-	-	-	-	-	-	-	-	-	-	-	-	-	-	17100	神経系の先天奇形
-	-	-	-	-	-	-	-	-	-	-	-	-	-		男女
1	-	-	-	1	1	2	2	1	2	1	-	-	-	17200	循環器系の先天奇形
1	-	-	-	-	1	1	-	1	1	-	-	-	-		男女
-	-	-	-	1	-	1	2	-	1	1	-	-	-		男女
1	-	-	-	1	1	2	1	1	1	-	-	-	-	17201	心臓の先天奇形
1	-	-	-	-	1	1	-	1	1	-	-	-	-		男女
-	-	-	-	1	-	1	1	-	-	-	-	-	-		男女

# 17 死亡者数, 死因(死因分類)

(単位 人)

死因分類コード	死因・性	総数	0歳	1	2	3	4	0~4 (再掲)	5~9	10~14	15~19	20~24	25~29	30~34	35~39
17202	その他	7	3	1	-	-	-	4	-	-	-	-	-	-	-
	男女	1 6	- 3	1 -	- -	- -	- -	1 3	- -	- -	- -	- -	- -	- -	- -
17300	消化器系の先天奇形	2	2	-	-	-	-	2	-	-	-	-	-	-	-
	男女	- 2	- 2	- -	- -	- -	- -	- 2	- -	- -	- -	- -	- -	- -	- -
17400	その他の先天奇形及び変形	9	3	-	-	-	-	3	-	-	-	-	-	-	2
	男女	5 4	2 1	- -	- -	- -	- -	2 1	- -	- -	- -	- -	- -	- -	1 1
17500	染色体異常, 他に分類されないもの	8	6	-	-	-	-	6	2	-	-	-	-	-	-
	男女	3 5	2 4	- -	- -	- -	- -	2 4	1 1	- -	- -	- -	- -	- -	- -
18000	症状, 徴候及び異常臨床所見・異常検査所見で他に分類されないもの	1,891	3	-	-	-	1	4	1	-	-	1	2	2	3
	男女	561 1,330	1 2	- -	- -	- -	1 -	2 2	1 -	- -	- -	1 -	2 -	2 -	3 -
18100	老衰	1,554	-	-	-	-	-	-	-	-	-	-	-	-	-
	男女	347 1,207	- -	- -	- -	- -	- -	- -	- -	- -	- -	- -	- -	- -	- -
18200	乳幼児突然死症候群	1	1	-	-	-	-	1	-	-	-	-	-	-	-
	男女	1 -	1 -	- -	- -	- -	- -	1 -	- -	- -	- -	- -	- -	- -	- -
18300	その他	336	2	-	-	-	1	3	1	-	-	1	2	2	3
	男女	213 123	- 2	- -	- -	- -	1 -	1 2	1 -	- -	- -	1 -	2 -	2 -	3 -
20000	傷病及び死亡の外因	1,743	8	-	-	1	-	9	5	9	23	43	58	57	70
	男女	1,053 690	5 3	- -	- -	1 -	- -	6 3	5 -	4 5	17 6	34 9	40 18	35 22	52 18
20100	不慮の事故	1,041	6	-	-	1	-	7	5	5	7	20	17	12	13
	男女	581 460	4 2	- -	- -	1 -	- -	5 2	5 -	2 3	6 1	16 4	10 7	7 5	9 4
20101	交通事故	177	-	-	-	-	-	-	1	2	7	13	9	3	3
	男女	121 56	- -	- -	- -	- -	- -	- -	1 -	1 1	6 1	11 2	5 4	3 -	2 1
20102	転倒・転落	221	-	-	-	-	-	-	1	1	-	-	1	1	2
	男女	116 105	- -	- -	- -	- -	- -	- -	1 -	- 1	- -	- -	- 1	- 1	1 1
20103	不慮の溺死及び溺水	191	-	-	-	-	-	-	1	2	-	4	3	1	3
	男女	106 85	- -	- -	- -	- -	- -	- -	1 -	1 1	- -	3 1	3 -	1 -	2 1
20104	不慮の窒息	250	6	-	-	1	-	7	1	-	-	-	1	2	3
	男女	127 123	4 2	- -	- -	1 -	- -	5 2	1 -	- -	- -	- -	1 -	2 -	2 1
20105	煙, 火及び火炎への曝露	35	-	-	-	-	-	-	-	-	-	-	-	-	-
	男女	17 18	- -	- -	- -	- -	- -	- -	- -	- -	- -	- -	- -	- -	- -
20106	有害物質による不慮の中毒及び有害物質への曝露	24	-	-	-	-	-	-	1	-	-	3	3	4	1
	男女	12 12	- -	- -	- -	- -	- -	- -	1 -	- -	- -	2 1	1 2	- 4	1 -
20107	その他の不慮の事故	143	-	-	-	-	-	-	-	-	-	-	-	1	1
	男女	82 61	- -	- -	- -	- -	- -	- -	- -	- -	- -	- -	- -	- 1	1 -
20200	自殺	579	-	-	-	-	-	-	-	3	15	21	40	42	55
	男女	411 168	- -	- -	- -	- -	- -	- -	- -	2 1	11 4	16 5	29 11	26 16	42 13
20300	他殺	11	2	-	-	-	-	2	-	1	-	-	-	-	1
	男女	7 4	1 1	- -	- -	- -	- -	1 1	- -	- 1	- -	- -	- -	- -	1 -
20400	その他の外因	112	-	-	-	-	-	-	-	-	1	2	1	3	1
	男女	54 58	- -	- -	- -	- -	- -	- -	- -	- -	- 1	2 -	1 -	2 1	- 1

性・年齢(5歳階級)別 (7)

平成24年

40~44	45~49	50~54	55~59	60~64	65~69	70~74	75~79	80~84	85~89	90~94	95~99	100~	不詳	死因分類コード	死因・性	
-	-	-	-	-	-	-	1	-	1	1	-	-	-	17202	その他	男女
-	-	-	-	-	-	-	1	-	1	1	-	-	-	17300	消化器系の先天奇形	男女
-	-	-	-	-	-	-	-	-	-	-	-	-	-	17400	その他の先天奇形及び変形	男女
-	-	-	-	-	-	-	1	1	2	-	-	-	-	17500	染色体異常,他に分類されないもの	男女
8	10	15	20	38	30	43	58	150	321	525	439	221	-	18000	症状,徴候及び異常臨床所見・異常検査所見で他に分類されないもの	男女
6	7	13	15	35	25	28	32	63	101	121	75	29	-	18100	老衰	男女
2	3	2	5	3	5	15	26	87	220	404	364	192	-	18200	乳幼児突然死症候群	男女
-	-	-	-	-	-	8	20	110	277	501	422	216	-	18300	その他	男女
-	-	-	-	-	-	3	8	45	80	112	70	29	-	20000	傷病及び死亡の外因	男女
-	-	-	-	-	-	5	12	65	197	389	352	187	-	20100	不慮の事故	男女
8	10	15	20	38	30	35	38	40	44	24	17	5	-	20101	交通事故	男女
6	7	13	15	35	25	25	24	18	21	9	5	-	-	20102	転倒・転落	男女
2	3	2	5	3	5	10	14	22	23	15	12	5	-	20103	不慮の溺死及び溺水	男女
74	84	76	68	121	107	130	180	223	189	137	58	22	-	20104	不慮の窒息	男女
51	63	53	46	87	77	89	117	123	91	47	12	4	-	20105	煙,火及び火炎への曝露	男女
23	21	23	22	34	30	41	63	100	98	90	46	18	-	20106	有害物質による不慮の中毒及び有害物質への曝露	男女
20	21	21	29	59	60	85	138	177	155	119	50	21	-	20107	その他の不慮の事故	男女
13	17	13	19	46	41	60	89	97	72	42	9	3	-	20200	自殺	男女
7	4	8	10	13	19	25	49	80	83	77	41	18	-	20300	他殺	男女
11	10	9	4	14	11	18	26	18	15	2	1	-	-	20400	その他の外因	男女
9	9	7	3	11	7	12	17	8	7	2	-	-	-			
2	1	2	1	3	4	6	9	10	8	-	1	-	-			
-	4	1	6	8	9	10	28	45	33	43	20	8	-			
-	3	-	2	8	8	10	17	28	20	13	4	1	-			
-	1	1	4	-	1	-	11	17	13	30	16	7	-			
3	3	4	6	7	18	20	35	41	28	8	4	-	-			
2	2	2	6	6	12	14	20	20	8	2	1	-	-			
1	1	2	-	1	6	6	15	21	20	6	3	-	-			
3	-	1	4	17	9	20	27	43	49	36	18	9	-			
1	-	1	1	12	5	10	19	25	24	14	3	1	-			
2	-	-	3	5	4	10	8	18	25	22	15	8	-			
2	1	1	2	2	5	5	3	4	3	5	1	1	-			
-	1	1	2	-	2	4	2	3	1	1	-	-	-			
2	-	-	-	2	3	1	1	1	2	4	1	1	-			
-	1	1	3	1	-	2	2	1	1	-	-	-	-			
-	-	-	2	1	-	1	1	1	1	-	-	-	-			
-	1	1	1	-	-	1	1	-	-	-	-	-	-			
1	2	4	4	10	8	10	17	25	26	25	6	3	-			
1	2	2	3	8	7	9	13	12	11	10	1	1	-			
-	-	2	1	2	1	1	4	13	15	15	5	2	-			
50	56	50	36	54	42	35	29	28	18	4	-	1	-			
34	42	39	26	35	32	22	21	17	13	3	-	1	-			
16	14	11	10	19	10	13	8	11	5	1	-	-	-			
1	1	-	-	1	-	2	-	2	-	-	-	-	-			
1	-	-	-	1	-	2	-	1	-	-	-	-	-			
-	1	-	-	-	-	-	-	1	-	-	-	-	-			
3	6	5	3	7	5	8	13	16	16	14	8	-	-			
3	4	1	1	5	4	5	7	8	6	2	3	-	-			
-	2	4	2	2	1	3	6	8	10	12	5	-	-			

# 18 乳児(1歳未満)死亡者数, 月・保健所別

(単位 人)

平成24年

保健所	総数	1月	2月	3月	4月	5月	6月	7月	8月	9月	10月	11月	12月
総数	57	4	4	4	5	3	8	5	3	6	4	7	4
男	26	2	1	1	3	1	2	3	1	3	3	3	3
女	31	2	3	3	2	2	6	2	2	3	1	4	1
広島市	20	2	3	1	2	-	1	2	2	1	-	2	4
中区	2	-	-	-	-	-	-	-	-	-	-	1	1
東区	1	-	-	-	-	-	-	-	-	-	-	-	1
南区	1	1	-	-	-	-	-	-	-	-	-	-	-
西区	4	-	1	-	-	-	-	1	1	-	-	-	1
安佐南区	6	1	1	-	1	-	1	-	1	-	-	1	-
安佐北区	4	-	1	1	-	-	-	1	-	-	-	-	1
安芸区	1	-	-	-	-	-	-	-	-	1	-	-	-
佐伯区	1	-	-	-	1	-	-	-	-	-	-	-	-
福山市	9	-	-	-	-	1	2	1	1	1	2	1	-
呉市	5	-	1	-	-	-	-	-	-	2	-	2	-
西部	8	-	-	1	1	2	1	1	-	1	-	1	-
西部	5	-	-	-	1	1	1	-	-	1	-	1	-
広島支所	2	-	-	1	-	1	-	-	-	-	-	-	-
呉支所	1	-	-	-	-	-	-	1	-	-	-	-	-
西部東	6	1	-	1	1	-	1	1	-	1	-	-	-
東部	8	1	-	1	1	-	3	-	-	-	1	1	-
東部	7	1	-	1	1	-	3	-	-	-	1	-	-
福山支所	1	-	-	-	-	-	-	-	-	-	-	1	-
北部	1	-	-	-	-	-	-	-	-	-	1	-	-

# 19 乳児(1歳未満)死亡者数,生存期間・保健所別

(単位 人)

平成24年

保 健 所	総数	4 週 未 満			4 週 以 上											
		総数	1週未満	1週～4週	総数	4週～2か月	2か月	3か月	4か月	5か月	6か月	7か月	8か月	9か月	10か月	11か月
総 数	57	26	19	7	31	6	5	4	2	-	5	1	4	2	1	1
男	26	11	9	2	15	2	1	2	1	-	1	1	3	2	1	1
女	31	15	10	5	16	4	4	2	1	-	4	-	1	-	-	-
広島市	20	11	10	1	9	1	2	-	1	-	1	1	1	1	-	1
中区	2	-	-	-	2	-	-	-	-	-	-	-	1	-	-	1
東区	1	1	-	1	-	-	-	-	-	-	-	-	-	-	-	-
南区	1	-	-	-	1	-	1	-	-	-	-	-	-	-	-	-
西区	4	3	3	-	1	-	1	-	-	-	-	-	-	-	-	-
安佐南区	6	3	3	-	3	1	-	-	1	-	1	-	-	-	-	-
安佐北区	4	3	3	-	1	-	-	-	-	-	-	-	-	1	-	-
安芸区	1	-	-	-	1	-	-	-	-	-	-	-	1	-	-	-
佐伯区	1	1	1	-	-	-	-	-	-	-	-	-	-	-	-	-
福山市	10	2	1	1	8	1	3	1	-	-	1	-	1	-	1	-
呉市	4	2	2	-	2	-	-	-	-	-	-	-	2	-	-	-
西部	8	2	1	1	6	2	-	2	1	-	-	-	-	1	-	-
西部	5	1	1	-	4	-	-	2	1	-	-	-	-	1	-	-
広島支所	2	-	-	-	2	2	-	-	-	-	-	-	-	-	-	-
呉支所	1	1	-	1	-	-	-	-	-	-	-	-	-	-	-	-
西部東	6	3	2	1	3	1	-	-	-	-	2	-	-	-	-	-
東部	8	5	3	2	3	1	-	1	-	-	1	-	-	-	-	-
東部	7	4	2	2	3	1	-	1	-	-	1	-	-	-	-	-
福山支所	1	1	1	-	-	-	-	-	-	-	-	-	-	-	-	-
北部	1	1	-	1	-	-	-	-	-	-	-	-	-	-	-	-

## 20 乳児(1歳未満)死亡者数,

(単位 人)

乳児死因別 分類コード	死 因	総 数															
		総数	4 週 未 満			4 週 以 上											
			総数	1週未満	1週~4週	総数	4週~2か月	2か月	3か月	4か月	5か月	6か月	7か月	8か月	9か月	10か月	11か月
	総 数	57	26	19	7	31	6	5	4	2	-	5	1	4	2	1	1
Ba01	腸管感染症	-	-	-	-	-	-	-	-	-	-	-	-	-	-	-	-
Ba02	敗血症(新生児の細菌性敗血症を除く)	1	-	-	-	1	-	-	-	-	-	-	-	-	-	1	-
Ba03	麻疹	-	-	-	-	-	-	-	-	-	-	-	-	-	-	-	-
Ba04	ウイルス肝炎	-	-	-	-	-	-	-	-	-	-	-	-	-	-	-	-
Ba05	その他の感染症及び寄生虫症	1	-	-	-	1	-	-	-	-	-	-	-	-	-	-	1
Ba06	悪性新生物	-	-	-	-	-	-	-	-	-	-	-	-	-	-	-	-
Ba07	白血病	-	-	-	-	-	-	-	-	-	-	-	-	-	-	-	-
Ba08	その他の悪性新生物	-	-	-	-	-	-	-	-	-	-	-	-	-	-	-	-
Ba09	その他の新生物	-	-	-	-	-	-	-	-	-	-	-	-	-	-	-	-
Ba10	栄養失調症及びその他の栄養欠乏症	-	-	-	-	-	-	-	-	-	-	-	-	-	-	-	-
Ba11	代謝障害	1	1	-	1	-	-	-	-	-	-	-	-	-	-	-	-
Ba12	髄膜炎	-	-	-	-	-	-	-	-	-	-	-	-	-	-	-	-
Ba13	脊髄性筋萎縮症及び関連症候群	-	-	-	-	-	-	-	-	-	-	-	-	-	-	-	-
Ba14	脳性麻痺	-	-	-	-	-	-	-	-	-	-	-	-	-	-	-	-
Ba15	心疾患(高血圧性を除く)	1	-	-	-	1	-	-	-	-	-	-	-	-	-	1	-
Ba16	脳血管疾患	-	-	-	-	-	-	-	-	-	-	-	-	-	-	-	-
Ba17	インフルエンザ	-	-	-	-	-	-	-	-	-	-	-	-	-	-	-	-
Ba18	肺炎	-	-	-	-	-	-	-	-	-	-	-	-	-	-	-	-
Ba19	喘息	-	-	-	-	-	-	-	-	-	-	-	-	-	-	-	-
Ba20	ヘルニア及び腸閉塞	-	-	-	-	-	-	-	-	-	-	-	-	-	-	-	-
Ba21	肝疾患	-	-	-	-	-	-	-	-	-	-	-	-	-	-	-	-
Ba22	腎不全	-	-	-	-	-	-	-	-	-	-	-	-	-	-	-	-
Ba23	周産期に発生した病態	18	16	13	3	2	1	-	1	-	-	-	-	-	-	-	-
Ba24	妊娠期間及び胎児発育に関連する障害	-	-	-	-	-	-	-	-	-	-	-	-	-	-	-	-
Ba25	出生外傷	-	-	-	-	-	-	-	-	-	-	-	-	-	-	-	-
Ba26	出生時仮死	5	5	5	-	-	-	-	-	-	-	-	-	-	-	-	-
Ba27	新生児の呼吸器<促>迫	-	-	-	-	-	-	-	-	-	-	-	-	-	-	-	-
Ba28	周産期に発生した肺出血	-	-	-	-	-	-	-	-	-	-	-	-	-	-	-	-
Ba29	周産期に発生した心血管障害	3	3	3	-	-	-	-	-	-	-	-	-	-	-	-	-
Ba30	その他の周産期に特異的な呼吸障害及び心血管障害	3	2	2	-	1	1	-	-	-	-	-	-	-	-	-	-
Ba31	新生児の細菌性敗血症	1	1	-	1	-	-	-	-	-	-	-	-	-	-	-	-
Ba32	その他の周産期に特異的な感染症	-	-	-	-	-	-	-	-	-	-	-	-	-	-	-	-
Ba33	胎児及び新生児の出血性障害及び血液障害	2	1	1	-	1	-	-	1	-	-	-	-	-	-	-	-
Ba34	その他の周産期に発生した病態	4	4	2	2	-	-	-	-	-	-	-	-	-	-	-	-
Ba35	先天奇形、変形及び染色体異常	20	8	6	2	12	2	4	-	1	-	3	-	2	-	-	-
Ba36	神経系の先天奇形	2	2	2	-	-	-	-	-	-	-	-	-	-	-	-	-
Ba37	心臓の先天奇形	4	2	-	2	2	-	-	-	-	-	2	-	-	-	-	-
Ba38	その他の循環器系の先天奇形	3	1	1	-	2	1	-	-	-	-	1	-	-	-	-	-
Ba39	呼吸器系の先天奇形	1	-	-	-	1	-	1	-	-	-	-	-	-	-	-	-
Ba40	消化器系の先天奇形	2	1	1	-	1	1	-	-	-	-	-	-	-	-	-	-
Ba41	筋骨格系の先天奇形及び変形	1	-	-	-	1	-	-	-	-	-	-	-	-	1	-	-
Ba42	その他の先天奇形及び変形	1	-	-	-	1	-	1	-	-	-	-	-	-	-	-	-
Ba43	染色体異常、他に分類されないもの	6	2	2	-	4	-	2	-	1	-	-	-	1	-	-	-
Ba44	乳幼児突然死症候群	1	-	-	-	1	-	-	1	-	-	-	-	-	-	-	-
Ba45	その他のすべての疾患	6	1	-	1	5	-	1	1	-	-	1	-	1	-	1	1
Ba46	不慮の事故	6	-	-	-	6	3	-	1	-	-	-	1	-	1	-	-
Ba47	交通事故	-	-	-	-	-	-	-	-	-	-	-	-	-	-	-	-
Ba48	転倒・転落	-	-	-	-	-	-	-	-	-	-	-	-	-	-	-	-
Ba49	不慮の溺死及び溺水	-	-	-	-	-	-	-	-	-	-	-	-	-	-	-	-
Ba50	胃内容物の誤えん及び気道閉塞を生じた食物等の誤えん<吸引>	2	-	-	-	2	1	-	-	-	-	-	1	-	-	-	-
Ba51	その他の不慮の窒息	4	-	-	-	4	2	-	1	-	-	-	-	-	-	1	-
Ba52	煙、火及び火炎への曝露	-	-	-	-	-	-	-	-	-	-	-	-	-	-	-	-
Ba53	有害物質による不慮の中毒及び有害物質への曝露	-	-	-	-	-	-	-	-	-	-	-	-	-	-	-	-
Ba54	その他の不慮の事故	-	-	-	-	-	-	-	-	-	-	-	-	-	-	-	-
Ba55	他殺	2	-	-	-	2	-	-	-	1	-	1	-	-	-	-	-
Ba56	その他の外因	-	-	-	-	-	-	-	-	-	-	-	-	-	-	-	-

# 死因(乳児死因簡単分類)・生存期間別

平成24年

(内) 男														乳児死因簡単 分類コード	死 因		
総数	4 週 未 満			4 週 以 上													
	総数	1週 未満	1週~ 4週	総数	4週~ 2か月	2か月	3か月	4か月	5か月	6か月	7か月	8か月	9か月	10か月	11か月		
26	11	9	2	15	2	1	2	1	-	1	1	3	2	1	1		総 数
-	-	-	-	-	-	-	-	-	-	-	-	-	-	-	-	Ba01	腸管感染症
1	-	-	-	1	-	-	-	-	-	-	-	-	-	1	-	Ba02	敗血症(新生児の細菌性敗血症を除く)
-	-	-	-	-	-	-	-	-	-	-	-	-	-	-	-	Ba03	麻疹
-	-	-	-	-	-	-	-	-	-	-	-	-	-	-	-	Ba04	ウイルス肝炎
1	-	-	-	1	-	-	-	-	-	-	-	-	-	-	1	Ba05	その他の感染症及び寄生虫症
-	-	-	-	-	-	-	-	-	-	-	-	-	-	-	-	Ba06	悪性新生物
-	-	-	-	-	-	-	-	-	-	-	-	-	-	-	-	Ba07	白血病
-	-	-	-	-	-	-	-	-	-	-	-	-	-	-	-	Ba08	その他の悪性新生物
-	-	-	-	-	-	-	-	-	-	-	-	-	-	-	-	Ba09	その他の新生物
-	-	-	-	-	-	-	-	-	-	-	-	-	-	-	-	Ba10	栄養失調症及びその他の栄養欠乏症
1	1	-	1	-	-	-	-	-	-	-	-	-	-	-	-	Ba11	代謝障害
-	-	-	-	-	-	-	-	-	-	-	-	-	-	-	-	Ba12	髄膜炎
-	-	-	-	-	-	-	-	-	-	-	-	-	-	-	-	Ba13	脊髄性筋萎縮症及び関連症候群
-	-	-	-	-	-	-	-	-	-	-	-	-	-	-	-	Ba14	脳性麻痺
1	-	-	-	1	-	-	-	-	-	-	-	1	-	-	-	Ba15	心疾患(高血圧性を除く)
-	-	-	-	-	-	-	-	-	-	-	-	-	-	-	-	Ba16	脳血管疾患
-	-	-	-	-	-	-	-	-	-	-	-	-	-	-	-	Ba17	インフルエンザ
-	-	-	-	-	-	-	-	-	-	-	-	-	-	-	-	Ba18	肺炎
-	-	-	-	-	-	-	-	-	-	-	-	-	-	-	-	Ba19	喘息
-	-	-	-	-	-	-	-	-	-	-	-	-	-	-	-	Ba20	ヘルニア及び腸閉塞
-	-	-	-	-	-	-	-	-	-	-	-	-	-	-	-	Ba21	肝疾患
-	-	-	-	-	-	-	-	-	-	-	-	-	-	-	-	Ba22	腎不全
9	8	7	1	1	1	-	-	-	-	-	-	-	-	-	-	Ba23	周産期に発生した病態
-	-	-	-	-	-	-	-	-	-	-	-	-	-	-	-	Ba24	妊産期間及び胎児発育に関連する障害
-	-	-	-	-	-	-	-	-	-	-	-	-	-	-	-	Ba25	出産外傷
4	4	4	-	-	-	-	-	-	-	-	-	-	-	-	-	Ba26	出生時仮死
-	-	-	-	-	-	-	-	-	-	-	-	-	-	-	-	Ba27	新生児の呼吸器<促>迫
-	-	-	-	-	-	-	-	-	-	-	-	-	-	-	-	Ba28	周産期に発生した肺出血
1	1	1	-	-	-	-	-	-	-	-	-	-	-	-	-	Ba29	周産期に発生した心血管障害
2	1	1	-	1	1	-	-	-	-	-	-	-	-	-	-	Ba30	その他の周産期に特異的な呼吸障害及び心血管障害
-	-	-	-	-	-	-	-	-	-	-	-	-	-	-	-	Ba31	新生児の細菌性敗血症
-	-	-	-	-	-	-	-	-	-	-	-	-	-	-	-	Ba32	その他の周産期に特異的な感染症
1	1	1	-	-	-	-	-	-	-	-	-	-	-	-	-	Ba33	胎児及び新生児の出血性障害及び血液障害
1	1	-	1	-	-	-	-	-	-	-	-	-	-	-	-	Ba34	その他の周産期に発生した病態
6	2	2	-	4	-	1	-	-	-	1	-	2	-	-	-	Ba35	先天奇形、変形及び染色体異常
1	1	1	-	-	-	-	-	-	-	-	-	-	-	-	-	Ba36	神経系の先天奇形
1	-	-	-	1	-	-	-	-	-	1	-	-	-	-	-	Ba37	心臓の先天奇形
-	-	-	-	-	-	-	-	-	-	-	-	-	-	-	-	Ba38	その他の循環器系の先天奇形
-	-	-	-	-	-	-	-	-	-	-	-	-	-	-	-	Ba39	呼吸器系の先天奇形
-	-	-	-	-	-	-	-	-	-	-	-	-	-	-	-	Ba40	消化器系の先天奇形
1	-	-	-	1	-	-	-	-	-	-	-	1	-	-	-	Ba41	筋骨格系の先天奇形及び変形
1	-	-	-	1	-	1	-	-	-	-	-	-	-	-	-	Ba42	その他の先天奇形及び変形
2	1	1	-	1	-	-	-	-	-	-	-	-	1	-	-	Ba43	染色体異常、他に分類されないもの
1	-	-	-	1	-	-	1	-	-	-	-	-	-	-	-	Ba44	乳幼児突然死症候群
1	-	-	-	1	-	-	-	-	-	-	-	-	-	-	1	Ba45	その他のすべての疾患
4	-	-	-	4	1	-	1	-	-	-	1	-	1	-	-	Ba46	不慮の事故
-	-	-	-	-	-	-	-	-	-	-	-	-	-	-	-	Ba47	交通事故
-	-	-	-	-	-	-	-	-	-	-	-	-	-	-	-	Ba48	転倒・転落
-	-	-	-	-	-	-	-	-	-	-	-	-	-	-	-	Ba49	不慮の溺死及び溺水
2	-	-	-	2	1	-	-	-	-	-	1	-	-	-	-	Ba50	胃内容物の誤えん及び気道閉塞を生じた食物等の誤えん<吸引>
2	-	-	-	2	-	-	1	-	-	-	-	-	1	-	-	Ba51	その他の不慮の窒息
-	-	-	-	-	-	-	-	-	-	-	-	-	-	-	-	Ba52	煙、火及び火災への曝露
-	-	-	-	-	-	-	-	-	-	-	-	-	-	-	-	Ba53	有害物質による不慮の中毒及び有害物質への曝露
-	-	-	-	-	-	-	-	-	-	-	-	-	-	-	-	Ba54	その他の不慮の事故
1	-	-	-	1	-	-	-	1	-	-	-	-	-	-	-	Ba55	他殺
-	-	-	-	-	-	-	-	-	-	-	-	-	-	-	-	Ba56	その他の外因

## 2 1 死産胎数，月・保健所別

(単位 胎)

平成24年

保 健 所	総数	1月	2月	3月	4月	5月	6月	7月	8月	9月	10月	11月	12月
総 数	526	38	52	39	42	42	48	43	45	41	47	50	39
広島市	209	19	17	14	19	18	17	18	23	14	18	15	17
中区	24	2	5	1	2	2	2	-	3	3	2	1	1
東区	26	2	1	2	2	5	1	2	2	-	5	3	1
南区	21	3	-	1	3	1	1	1	3	2	5	-	1
西区	33	2	5	2	2	3	4	5	2	4	-	3	1
安佐南区	53	6	4	2	5	6	4	8	1	3	2	4	8
安佐北区	18	1	1	-	-	-	4	1	2	2	-	4	3
安芸区	15	1	1	1	2	1	-	1	6	-	2	-	-
佐伯区	19	2	-	5	3	-	1	-	4	-	2	-	2
福山市	99	5	12	7	9	7	10	7	8	11	7	9	7
呉市	41	3	2	3	4	2	8	1	1	3	5	6	3
西部	70	6	10	5	1	5	8	6	4	4	7	10	4
西部	24	3	5	3	-	1	1	2	-	3	2	3	1
広島支所	40	3	4	2	1	4	5	3	3	1	5	7	2
呉支所	6	-	1	-	-	-	2	1	1	-	-	-	1
西部東	47	1	1	7	3	1	1	6	7	4	4	5	7
東部	39	4	4	2	4	4	4	5	1	3	3	4	1
東部	32	3	4	1	3	3	4	5	1	2	3	3	-
福山支所	7	1	-	1	1	1	-	-	-	1	-	1	1
北部	21	-	6	1	2	5	-	-	1	2	3	1	-



## 2 2 死産胎数, 自然-人工・妊娠期間・母の年齢別

(単位 胎)

平成24年

妊 娠 期 間	総 数	15歳 未 満	15~19	20~24	25~29	30~34	35~39	40~44	45~49	50歳 以 上	不 詳
<b>総 数</b>											
総数	526	2	59	87	106	135	99	35	3	-	-
12以上16週未満	184	-	27	40	36	41	23	15	2	-	-
16以上20週未満	177	2	20	28	37	41	38	10	1	-	-
20以上24週未満	99	-	11	13	24	24	19	8	-	-	-
24以上28週未満	25	-	-	3	3	11	8	-	-	-	-
28以上32週未満	8	-	-	1	2	3	2	-	-	-	-
32以上36週未満	13	-	-	1	1	7	3	1	-	-	-
36以上40週未満	17	-	1	1	3	8	4	-	-	-	-
40週以上	3	-	-	-	-	-	2	1	-	-	-
不詳	-	-	-	-	-	-	-	-	-	-	-
<b>早期</b>											
～36週	512	2	58	86	104	130	95	34	3	-	-
～21	445	2	58	80	92	100	77	33	3	-	-
22～27	40	-	-	4	8	17	11	-	-	-	-
28～31	8	-	-	1	2	3	2	-	-	-	-
32～36	19	-	-	1	2	10	5	1	-	-	-
<b>正期</b>											
37～41	14	-	1	1	2	5	4	1	-	-	-
<b>過期</b>											
42～	-	-	-	-	-	-	-	-	-	-	-
<b>自然死産</b>											
総数	260	-	7	24	61	89	62	16	1	-	-
12以上16週未満	73	-	3	7	20	23	12	7	1	-	-
16以上20週未満	71	-	2	6	18	19	21	5	-	-	-
20以上24週未満	50	-	1	5	14	18	10	2	-	-	-
24以上28週未満	25	-	-	3	3	11	8	-	-	-	-
28以上32週未満	8	-	-	1	2	3	2	-	-	-	-
32以上36週未満	13	-	-	1	1	7	3	1	-	-	-
36以上40週未満	17	-	1	1	3	8	4	-	-	-	-
40週以上	3	-	-	-	-	-	2	1	-	-	-
不詳	-	-	-	-	-	-	-	-	-	-	-
<b>早期</b>											
～36週	246	-	6	23	59	84	58	15	1	-	-
～21	179	-	6	17	47	54	40	14	1	-	-
22～27	40	-	-	4	8	17	11	-	-	-	-
28～31	8	-	-	1	2	3	2	-	-	-	-
32～36	19	-	-	1	2	10	5	1	-	-	-
<b>正期</b>											
37～41	14	-	1	1	2	5	4	1	-	-	-
<b>過期</b>											
42～	-	-	-	-	-	-	-	-	-	-	-
<b>人工死産</b>											
総数	266	2	52	63	45	46	37	19	2	-	-
12以上16週未満	111	-	24	33	16	18	11	8	1	-	-
16以上20週未満	106	2	18	22	19	22	17	5	1	-	-
20以上24週未満	49	-	10	8	10	6	9	6	-	-	-
24以上28週未満	-	-	-	-	-	-	-	-	-	-	-
28以上32週未満	-	-	-	-	-	-	-	-	-	-	-
32以上36週未満	-	-	-	-	-	-	-	-	-	-	-
36以上40週未満	-	-	-	-	-	-	-	-	-	-	-
40週以上	-	-	-	-	-	-	-	-	-	-	-
不詳	-	-	-	-	-	-	-	-	-	-	-
<b>早期</b>											
～36週	266	2	52	63	45	46	37	19	2	-	-
～21	266	2	52	63	45	46	37	19	2	-	-
22～27	-	-	-	-	-	-	-	-	-	-	-
28～31	-	-	-	-	-	-	-	-	-	-	-
32～36	-	-	-	-	-	-	-	-	-	-	-
<b>正期</b>											
37～41	-	-	-	-	-	-	-	-	-	-	-
<b>過期</b>											
42～	-	-	-	-	-	-	-	-	-	-	-

## 23 死産胎数，自然—人工・

(単位 胎)

保健所	総 数										自				
	総数	12週 ~15週	16-19	20-23	24-27	28-31	32-35	36-39	40週以 上	不詳	総数	12週 ~15週	16-19	20-23	24-27
総 数	526	184	177	99	25	8	13	17	3	-	260	73	71	50	25
広島市	209	70	71	40	12	4	4	7	1	-	103	29	21	25	12
中区	24	12	8	1	1	-	1	1	-	-	8	1	3	1	1
東区	26	5	12	4	4	-	-	1	-	-	13	2	4	2	4
南区	21	5	10	3	1	2	-	-	-	-	7	2	-	2	1
西区	33	14	10	7	-	-	-	2	-	-	15	7	4	2	-
安佐南区	53	18	14	12	4	1	2	1	1	-	33	8	5	11	4
安佐北区	18	6	7	4	1	-	-	-	-	-	7	2	1	3	1
安芸区	15	6	3	2	1	1	1	1	-	-	7	3	-	-	1
佐伯区	19	4	7	7	-	-	-	1	-	-	13	4	4	4	-
福山市	99	27	46	17	3	-	3	3	-	-	44	13	17	5	3
呉市	41	22	10	7	-	-	-	1	1	-	16	7	4	3	-
西部	70	26	19	14	4	1	3	2	1	-	40	9	12	8	4
西部	24	9	6	6	1	-	1	1	-	-	12	3	2	4	1
広島支所	40	14	12	7	2	1	2	1	1	-	24	5	9	3	2
呉支所	6	3	1	1	1	-	-	-	-	-	4	1	1	1	1
西部東	47	16	14	8	2	2	3	2	-	-	30	8	8	5	2
東部	39	13	9	12	3	1	-	1	-	-	16	4	4	3	3
東部	32	11	7	10	3	1	-	-	-	-	12	3	3	2	3
福山支所	7	2	2	2	-	-	-	1	-	-	4	1	1	1	-
北部	21	10	8	1	1	-	-	1	-	-	11	3	5	1	1

# 妊娠期間・保健所別

平成24年

然					人										工		保健所	
28-31	32-35	36-39	40週以上	不詳	総数	12週~15週	16-19	20-23	24-27	28-31	32-35	36-39	40週以上	不詳				
8	13	17	3	-	266	111	106	49	-	-	-	-	-	-	総 数			
4	4	7	1	-	106	41	50	15	-	-	-	-	-	-	広島市			
-	1	1	-	-	16	11	5	-	-	-	-	-	-	-	中区			
-	-	1	-	-	13	3	8	2	-	-	-	-	-	-	東区			
2	-	-	-	-	14	3	10	1	-	-	-	-	-	-	南区			
-	-	2	-	-	18	7	6	5	-	-	-	-	-	-	西区			
1	2	1	1	-	20	10	9	1	-	-	-	-	-	-	安佐南区			
-	-	-	-	-	11	4	6	1	-	-	-	-	-	-	安佐北区			
1	1	1	-	-	8	3	3	2	-	-	-	-	-	-	安芸区			
-	-	1	-	-	6	-	3	3	-	-	-	-	-	-	佐伯区			
-	3	3	-	-	55	14	29	12	-	-	-	-	-	-	福山市			
-	-	1	1	-	25	15	6	4	-	-	-	-	-	-	呉市			
1	3	2	1	-	30	17	7	6	-	-	-	-	-	-	西部			
-	1	1	-	-	12	6	4	2	-	-	-	-	-	-	西部			
1	2	1	1	-	16	9	3	4	-	-	-	-	-	-	広島支所			
-	-	-	-	-	2	2	-	-	-	-	-	-	-	-	呉支所			
2	3	2	-	-	17	8	6	3	-	-	-	-	-	-	西部東			
1	-	1	-	-	23	9	5	9	-	-	-	-	-	-	東部			
1	-	-	-	-	20	8	4	8	-	-	-	-	-	-	東部			
-	-	1	-	-	3	1	1	1	-	-	-	-	-	-	福山支所			
-	-	1	-	-	10	7	3	-	-	-	-	-	-	-	北部			

## 24 婚姻件数, 月・保健所別

(単位 件)

平成24年

保 健 所	総数	1月	2月	3月	4月	5月	6月	7月	8月	9月	10月	11月	12月
総 数	14,668	905	1,296	1,565	1,176	1,248	1,055	1,191	1,086	1,026	1,230	1,444	1,446
広島市	6,672	398	569	712	509	587	482	572	492	446	555	676	674
中区	923	52	74	96	70	90	66	75	61	80	67	87	105
東区	633	47	50	66	49	44	41	52	46	39	56	60	83
南区	802	48	76	102	54	77	48	67	72	46	66	78	68
西区	1,219	69	119	132	99	100	80	109	82	72	108	130	119
安佐南区	1,400	82	111	135	97	111	115	136	114	89	119	160	131
安佐北区	618	43	55	72	39	64	42	47	43	38	55	65	55
安芸区	426	23	30	49	40	45	36	35	21	27	32	38	50
佐伯区	651	34	54	60	61	56	54	51	53	55	52	58	63
福山市	2,559	151	230	259	217	201	188	187	197	195	214	268	252
呉市	1,137	85	107	116	79	103	76	87	91	75	98	101	119
西部	1,618	100	156	177	136	142	116	130	115	110	137	137	162
西部	645	42	59	69	61	65	46	47	42	46	48	56	64
広島支所	898	55	88	100	71	70	66	74	66	61	80	77	90
呉支所	75	3	9	8	4	7	4	9	7	3	9	4	8
西部東	1,097	63	91	113	107	80	83	95	81	96	86	105	97
東部	1,238	89	106	146	98	114	86	90	94	77	106	118	114
東部	1,040	72	83	124	91	98	64	74	79	70	96	92	97
福山支所	198	17	23	22	7	16	22	16	15	7	10	26	17
北部	347	19	37	42	30	21	24	30	16	27	34	39	28

## 25 平均初婚年齢、初婚者数、夫（妻）の届出時の年齢（5歳階級）・仕事別

(単位 人)		平成24年											
	結婚生活に入る前の世帯の主な仕事	平均年齢	総数	20歳未満	20～24	25～29	30～34	35～39	40～44	45～49	50～54	55歳以上	不詳
夫	総 数	30.3	11,895	149	1,859	4,645	2,956	1,446	549	177	51	63	-
	専 業 農 家 世 帯	31.1	167	1	25	54	47	28	7	-	1	4	-
	自 営 業 者 世 帯	31.7	800	15	102	248	205	144	56	17	5	8	-
	常 用 勤 労 者 世 帯 (Ⅰ)	30.3	3,536	69	588	1,251	915	458	174	47	16	18	-
	常 用 勤 労 者 世 帯 (Ⅱ)	30.1	4,901	24	691	2,134	1,200	546	211	69	17	9	-
	そ の 他 の 世 帯	29.7	1,549	18	282	608	384	167	55	24	6	5	-
	無 職	33.6	213	5	37	52	41	39	18	5	4	12	-
	不 詳	29.8	729	17	134	298	164	64	28	15	2	7	-
(再掲)	総 数	30.3	10,477	135	1,609	4,069	2,645	1,302	489	151	40	37	-
	専 業 農 家 世 帯	30.9	153	1	23	52	43	24	6	-	-	4	-
	自 営 業 者 世 帯	31.6	705	14	86	214	190	133	48	11	2	7	-
	常 用 勤 労 者 世 帯 (Ⅰ)	30.3	3,043	62	499	1,066	793	409	151	39	14	10	-
	常 用 勤 労 者 世 帯 (Ⅱ)	30.1	4,415	23	602	1,912	1,103	500	189	65	15	6	-
	そ の 他 の 世 帯	29.7	1,344	15	251	516	336	147	51	20	5	3	-
	無 職	32.8	178	4	29	46	35	33	18	5	3	5	-
	不 詳	29.5	639	16	119	263	145	56	26	11	1	2	-

(注) (再掲)は、平成24年に結婚生活に入り届け出たものについての集計である。

(単位 人)		平成24年											
	結婚生活に入る前の世帯の主な仕事	平均年齢	総数	20歳未満	20～24	25～29	30～34	35～39	40～44	45～49	50～54	55歳以上	不詳
妻	総 数	28.7	12,358	341	2,496	5,308	2,640	1,153	319	68	12	21	-
	専 業 農 家 世 帯	29.1	172	2	35	68	41	20	6	-	-	-	-
	自 営 業 者 世 帯	28.9	730	31	160	265	165	80	19	6	2	2	-
	常 用 勤 労 者 世 帯 (Ⅰ)	28.8	3,535	95	717	1,485	785	332	97	18	2	4	-
	常 用 勤 労 者 世 帯 (Ⅱ)	28.7	3,923	41	704	1,945	836	293	80	19	2	3	-
	そ の 他 の 世 帯	28.5	1,926	56	385	840	406	181	47	8	1	2	-
	無 職	29.3	1,085	75	257	316	217	150	47	12	4	7	-
	不 詳	28.4	987	41	238	389	190	97	23	5	1	3	-
(再掲)	総 数	28.8	10,886	289	2,135	4,683	2,388	1,036	279	59	6	11	-
	専 業 農 家 世 帯	29.2	153	2	30	61	36	19	5	-	-	-	-
	自 営 業 者 世 帯	28.9	657	27	138	240	155	73	17	5	1	1	-
	常 用 勤 労 者 世 帯 (Ⅰ)	28.9	3,091	80	609	1,290	711	298	85	15	2	1	-
	常 用 勤 労 者 世 帯 (Ⅱ)	28.7	3,551	34	625	1,760	771	267	72	18	2	2	-
	そ の 他 の 世 帯	28.6	1,636	45	315	712	360	154	42	6	-	2	-
	無 職	29.2	928	66	214	273	181	139	39	11	1	4	-
	不 詳	28.3	870	35	204	347	174	86	19	4	-	1	-

(注) (再掲)は、平成24年に結婚生活に入り届け出たものについての集計である。

## 26 離婚件数，月・保健所別

(単位 件)

平成24年

保 健 所	総数	1月	2月	3月	4月	5月	6月	7月	8月	9月	10月	11月	12月
総 数	5,074	408	445	519	384	437	444	419	416	419	412	364	407
広島市	2,227	171	183	211	169	202	215	189	187	177	175	164	184
中区	299	17	22	31	19	24	28	27	22	24	23	29	33
東区	216	18	19	20	20	18	18	16	18	22	17	10	20
南区	233	15	17	25	17	30	22	9	20	21	18	19	20
西区	364	27	31	39	22	40	27	34	29	27	36	31	21
安佐南区	462	41	37	37	36	34	49	41	45	38	33	33	38
安佐北区	262	21	14	29	21	23	29	30	24	18	21	11	21
安芸区	134	12	12	9	14	13	10	13	7	10	11	12	11
佐伯区	257	20	31	21	20	20	32	19	22	17	16	19	20
福山市	912	84	79	97	73	76	63	74	68	83	78	67	70
呉市	361	25	40	35	28	19	31	28	32	25	34	28	36
西部	569	58	54	70	30	58	53	53	38	46	39	36	34
西部	244	22	18	28	17	27	22	20	21	22	16	18	13
広島支所	271	33	28	29	12	27	29	29	13	19	19	15	18
呉支所	54	3	8	13	1	4	2	4	4	5	4	3	3
西部東	349	25	33	37	28	27	33	30	30	30	24	24	28
東部	476	31	42	48	41	30	37	35	46	46	47	34	39
東部	411	27	36	44	36	26	33	29	39	40	39	29	33
福山支所	65	4	6	4	5	4	4	6	7	6	8	5	6
北部	180	14	14	21	15	25	12	10	15	12	15	11	16

注) 月は，協議離婚については届出月，調停・審判・和解・請求の認諾及び判決離婚については，成立または確定の月である。

## Ⅱ 標準化死亡比

(平成17年～平成21年)





## 参 考

- 1 標準化死亡比 (Standardized Mortality Ratio: SMR) の定義は次のとおりであり、年齢構造の影響を取り除いた死亡率の指標の一つである。

$$\text{標準化死亡比 (SMR)} = \frac{\text{実死亡数}}{\text{期待死亡数}} \times 100$$

実死亡数 = 観察集団の全年齢死亡数

期待死亡数 = {観察集団の年齢(階級) X歳の人口 × 基礎集団のその年齢(階級) X歳の死亡率} の各年齢(階級) についての総和

すなわち、期待死亡数とは、年齢(階級)別死亡率が基礎集団(通常は全国)と同じであると仮定したときに期待(予測)される死亡数であり、実際の死亡数をこれで除したものがSMRである。

したがって、SMRは低い方が望ましく、SMRが100を超えていれば、年齢構造の違いを考慮してもなお、死亡率が基礎集団よりも高いことを示すものである。

- 2 ここに掲げたSMRは、平成17年～平成21年の5年間の死亡データを基に計算した、全国を基礎集団とするSMRである。

注：具体的に用いたデータ等は、次のとおりである。

死亡数：平成17年から平成21年までの5年間の死亡数

年齢階級：5歳階級 { (0~4歳), (5~9歳), ..., (75~79歳), (80歳以上) の17階級 } を用いた。

# 1 標準化死亡比, 選択死因・性(総数)

保健医療圏 保健所 市	総 数	Se01	Se02	Se03	Se04	Se05	Se06	Se07	Se08	Se09	Se10	Se11	Se12	Se13	Se14	Se15	Se16
		結 核	悪 性 新 生 物	食 道	胃	結 腸	直 腸 S 状 結 腸 移 行 部	肝 及 び 肝 内 胆 管	胆 の う 及 び 他 の 胆 道	膵	気 管 支 及 び 肺	乳 房	子 宮	白 血 病	糖 尿 病	高 血 圧 性 疾 患	心 疾 患
総 数	99.9	113.8	98.6	85.4	92.9	91.4	89.7	134.7	88.2	97.2	99.8	89.2	88.6	91.7	97.4	82.6	101.0
広島二次保健医療圏	99.1	124.8	98.6	97.2	89.3	92.8	91.1	130.8	89.2	94.4	99.8	95.5	84.3	93.9	88.5	85.7	104.7
広島西二次保健医療圏	92.7	140.4	94.8	96.2	88.5	83.2	75.9	127.0	83.7	92.5	100.8	84.1	80.8	88.7	73.9	75.4	91.0
呉二次保健医療圏	107.2	132.2	105.0	80.7	104.4	95.9	94.4	150.6	89.9	97.3	107.9	93.1	92.0	104.1	116.7	114.1	106.7
広島中央二次保健医療圏	100.3	122.8	97.0	83.0	84.0	85.8	100.7	126.5	98.9	111.4	100.6	76.5	89.6	80.0	114.7	62.3	103.3
尾三二次保健医療圏	101.1	92.2	99.6	75.3	95.9	86.7	100.0	149.3	85.7	95.1	99.4	88.9	79.8	90.7	118.2	91.7	98.9
福山・府中二次 保健医療圏	98.1	83.9	97.6	69.9	95.5	91.4	83.2	134.4	86.3	100.4	99.0	85.5	102.6	89.4	94.0	61.9	95.4
備北二次保健医療圏	99.4	107.7	91.2	70.9	94.8	97.5	65.9	115.1	79.6	97.2	82.4	61.9	93.5	75.2	83.1	71.7	91.6
保健所設置市計	99.8	123.4	99.7	87.7	94.8	92.3	88.5	137.5	88.8	96.0	101.3	94.1	89.2	93.6	95.9	87.0	100.9
広島市	99.0	136.3	99.9	99.7	91.1	92.0	89.2	135.3	90.5	94.8	101.5	97.0	86.8	91.4	89.7	89.5	103.7
中区	100.8	75.9	104.2	129.8	94.1	84.7	83.7	154.7	96.5	93.1	100.8	112.4	101.6	79.1	87.2	120.9	106.4
東区	103.2	99.5	102.0	108.4	88.5	104.5	88.9	136.0	79.1	105.7	99.2	100.1	98.2	102.3	81.8	61.8	117.2
南区	104.5	176.7	111.7	99.9	105.8	98.1	116.9	159.6	97.5	100.2	105.9	111.1	82.5	109.9	84.4	96.1	97.4
西区	97.3	127.1	99.8	104.0	93.8	93.4	98.6	134.7	81.1	86.3	101.6	112.5	72.4	77.2	92.7	83.0	100.9
安佐南区	95.8	130.3	95.6	81.3	95.7	86.1	74.2	126.9	93.8	99.5	102.6	74.0	66.5	83.8	107.2	99.2	98.8
安佐北区	98.9	191.5	93.3	83.9	80.3	86.8	68.3	115.5	98.2	98.3	102.1	90.6	128.4	96.9	83.8	118.4	106.3
安芸区	100.2	109.0	97.6	119.5	93.1	93.5	98.1	119.2	65.5	93.2	100.0	71.6	53.3	103.9	115.5	54.5	103.7
佐伯区	93.2	156.2	96.3	90.8	77.3	93.8	96.6	136.4	99.1	81.4	97.7	100.6	79.5	89.1	70.1	50.6	102.3
福山市	97.1	80.6	97.1	67.7	98.3	90.5	84.9	134.0	85.0	97.5	98.1	86.6	92.5	93.6	98.5	65.6	93.2
呉市	106.1	145.3	103.2	78.2	101.5	96.1	91.6	149.4	88.8	97.4	105.2	95.4	92.5	100.8	111.3	109.1	103.4

注) 総数の子宮の基礎人口は女子人口である。

# 保健医療圏・保健所・市町別 (1)

平成17年～21年

Se17	Se18	Se19	Se20	Se21	Se22	Se23	Se24	Se25	Se26	Se27	Se28	Se29	Se30	Se31	Se32	Se33	Se34	
急性心筋梗塞	その他の虚血性心疾患	不整脈及び伝導障害	心不全	脳血管疾患	くも膜下出血	脳内出血	脳梗塞	大動脈瘤及び解離	肺炎	慢性閉塞性肺疾患	喘息	肝疾患	腎不全	老衰	不慮の事故	交通事故	自殺	保健医療圏 保健所 市町
83.9	130.5	65.0	115.9	94.1	88.5	98.0	93.7	97.9	102.0	99.9	99.3	108.4	111.5	97.5	104.9	112.7	95.3	総数
76.1	142.5	61.5	128.1	92.2	82.0	97.8	92.2	108.6	97.6	99.4	106.0	100.3	109.8	89.4	93.1	83.8	92.9	広島二次保健医療圏
77.4	107.4	56.5	106.6	90.7	74.5	74.1	97.9	80.3	91.7	77.0	38.0	112.5	82.9	96.9	99.5	128.7	72.2	広島西二次保健医療圏
115.2	149.7	96.4	85.3	101.6	104.8	110.0	96.0	96.2	97.7	111.1	121.8	120.0	117.5	117.3	122.7	120.2	94.4	呉二次保健医療圏
85.9	129.6	60.8	119.3	93.2	96.6	93.4	92.8	107.4	108.3	120.2	91.4	106.7	115.6	90.7	109.7	148.5	91.6	広島中央二次保健医療圏
83.6	125.2	56.5	111.4	96.0	94.2	99.1	96.5	70.5	106.6	101.1	100.0	117.3	101.8	100.9	118.7	133.3	108.1	尾三二次保健医療圏
87.5	107.3	61.4	117.9	90.0	84.3	93.1	90.7	100.9	106.3	91.0	93.4	113.7	125.2	91.7	107.5	128.6	95.5	福山・府中二次保健医療圏
63.7	114.2	65.5	109.3	103.2	109.1	115.4	98.6	84.1	116.2	98.8	87.4	108.0	108.3	122.3	115.2	183.5	131.7	備北二次保健医療圏
84.6	133.2	66.2	114.8	92.1	86.6	97.1	91.6	108.3	100.2	97.0	102.9	106.5	116.0	96.3	98.7	94.5	89.9	保健所設置市計
75.8	139.3	61.7	127.1	92.5	84.0	96.2	92.9	112.2	97.4	97.6	106.4	99.9	108.0	86.4	88.8	78.5	89.4	広島市
65.6	177.1	60.0	124.8	93.0	88.9	103.4	90.7	120.2	91.1	65.1	96.8	112.0	106.5	55.0	93.8	62.0	93.5	中区
62.9	172.5	55.6	164.4	88.5	75.2	93.3	91.1	125.3	103.9	107.8	131.3	101.2	120.7	96.5	87.3	82.7	90.4	東区
76.5	134.9	68.9	103.5	108.7	76.4	116.7	110.8	97.5	107.2	91.0	157.9	142.2	94.9	55.0	87.7	53.0	91.2	南区
55.1	166.7	47.6	126.1	93.8	88.5	97.6	93.2	124.0	89.5	81.3	46.9	97.8	110.9	68.2	77.4	65.7	96.1	西区
82.2	106.6	67.3	117.7	93.6	77.7	89.1	100.3	113.2	90.8	124.7	115.5	92.5	100.7	76.3	98.6	79.8	75.9	安佐南区
108.9	89.3	73.3	132.4	82.4	79.6	93.2	76.4	111.4	105.5	103.6	123.1	88.3	120.8	152.6	93.8	103.4	99.7	安佐北区
74.1	156.3	62.5	116.4	88.1	99.9	82.0	89.8	83.2	101.5	139.8	138.5	88.5	106.3	105.7	92.1	84.2	92.4	安芸区
74.5	137.0	56.3	133.8	89.9	95.0	89.0	90.0	108.8	93.0	85.1	61.8	77.1	102.3	88.4	78.5	98.6	81.0	佐伯区
82.3	114.9	58.6	111.5	87.8	83.3	89.7	88.8	104.2	105.8	89.0	88.2	113.2	129.3	98.1	105.0	117.5	89.9	福山市
114.6	140.7	90.5	84.1	97.1	100.1	110.6	91.7	102.5	100.8	106.3	112.9	119.0	120.5	120.8	122.2	118.6	92.0	呉市

# 1 標準化死亡比, 選択死因・性(総数)

保健医療圏 保健所町	総 数	Se01	Se02	Se03	Se04	Se05	Se06	Se07	Se08	Se09	Se10	Se11	Se12	Se13	Se14	Se15	Se16
		結 核	悪 性 新 生 物	食 道	胃	結 腸	直 腸 S 状 結 腸 移 行 部	肝 及 び 肝 内 胆 管	胆 の う 及 び 他 の 胆 道	膝	気 管 支 及 び 肺	乳 房	子 宮	白 血 病	糖 尿 病	高 血 圧 性 疾 患	心 疾 患
県立保健所 計	100.1	101.1	97.0	81.9	90.2	90.1	91.6	130.7	87.5	99.0	97.7	81.4	87.7	88.9	99.6	77.0	101.0
西部	98.6	95.1	96.3	90.8	88.6	91.3	92.5	121.2	85.0	92.9	99.3	84.9	76.8	102.0	87.6	80.8	104.5
西部	92.7	140.4	94.8	96.2	88.5	83.2	75.9	127.0	83.7	92.5	100.8	84.1	80.8	88.7	73.9	75.4	91.0
大竹市	98.6	153.1	98.2	81.4	99.3	109.9	87.7	122.3	48.4	97.1	99.1	65.8	119.4	134.1	64.9	55.1	103.3
廿日市市	90.9	136.3	93.8	100.7	85.2	74.9	72.3	128.5	94.9	91.1	101.3	89.3	69.5	75.0	76.7	81.9	87.1
広島支所	99.3	73.8	92.8	84.9	81.0	96.4	100.2	108.7	83.4	92.4	92.2	87.2	71.2	106.8	83.2	69.5	108.7
府中町	93.5	114	99.7	121.8	78.2	115.7	106.6	103.7	95.3	94.9	92.7	86.5	61.7	99.8	61.7	64.5	95.8
海田町	95.5	52.6	92.2	64.2	70.5	112.1	85.4	127.3	81.0	97.7	97.7	113.9	37.5	84.2	129.5	40.0	103.8
熊野町	105.3	143.8	97.7	72.4	120.5	100.7	124.9	116.2	60.4	98.8	101.1	82.3	69.9	155.6	138.6	108.5	124.4
坂町	108.3	-	111.1	60.4	115.6	128.9	147.6	121.6	122.3	108.5	109.7	110.9	61.8	136.7	46.7	74.2	111.8
安芸高田市	99.1	97.1	90.7	85.1	68.0	78.2	112.4	88.2	85.2	101.0	89.6	110.1	79.4	91.3	60.5	53.0	116.5
安芸太田町	103.0	60	85.6	76.9	86.0	101.7	60.3	72.0	74.4	89.8	91.5	54.6	163.9	136.6	94.9	81.4	107.1
北広島町	98.7	0.0	78.9	74.6	63.0	70.0	59.2	140.0	71.6	60.6	77.5	33.6	62.6	88.4	85.2	85.4	102.2
呉支所	114.8	46.4	117.2	99.2	123.9	94.6	114.2	158.9	96.6	96.6	126.7	75.9	89.0	127.4	152.7	145.7	128.3
江田島市	114.8	46.4	117.2	99.2	123.9	94.6	114.2	158.9	96.6	96.6	126.7	75.9	89.0	127.4	152.7	145.7	128.3
西部東	100.3	122.8	97.0	83.0	84.0	85.8	100.7	126.5	98.9	111.4	100.6	76.5	89.6	80.0	114.7	62.3	103.3
竹原市	98.2	50.2	95.1	82.3	88.1	92.8	102.7	107.5	87.4	115.0	101.7	53.5	103.4	83.7	159.5	70.5	112.2
東広島市	100.4	151.8	96.9	83.1	83.9	79.8	101.4	126.9	95.9	110.3	100.7	82.7	83.5	78.7	99.2	60.2	97.2
大崎上島町	104.4	58.1	102.9	83.6	75.0	121.3	89.1	169.3	149.6	113.5	97.0	65.8	117.4	84.6	139.9	59.6	131.8
東部	101.5	93.8	99.7	76.7	92.9	88.5	95.2	147.0	87.2	99.1	100.2	87.0	95.2	85.8	109.2	82.5	100.4
東部	101.1	92.2	99.6	75.3	95.9	86.7	100.0	149.3	85.7	95.1	99.4	88.9	79.8	90.7	118.2	91.7	98.9
三原市	100.3	75.8	99.7	89.6	96.3	93.0	105.4	149.7	96.5	100.7	86.4	96.5	71.4	100.3	111.5	48.2	97.6
尾道市	102.1	118.1	102.7	67.9	100.9	85.8	99.6	160.2	75.1	96.5	109.0	86.5	84.7	84.1	130.9	131.4	99.4
世羅町	98.6	0.0	79.7	62.6	62.3	67.1	80.4	77.1	109.0	63.1	90.6	70.5	83.2	92.7	66.2	21.8	101.2
福山支所	102.8	100.8	100.1	82.9	80.2	96.5	73.7	136.8	93.3	116.5	103.9	78.6	164.8	64.5	70.2	44.1	106.8
府中市	94.2	72.1	95.3	65.9	76.1	102.1	66.4	124.7	96.1	109.3	96.8	78.9	130.9	58.8	56.8	57.6	90.7
神石高原町	123.5	167.3	112.5	131.0	90.5	82.5	93.6	168.5	86.4	135.2	121.6	77.6	263.9	79.9	103.2	14.2	144.0
北部	99.4	107.7	91.2	70.9	94.8	97.5	65.9	115.1	79.6	97.2	82.4	61.9	93.5	75.2	83.1	71.7	91.6
三次市	99.0	82.5	93.9	65.4	97.3	94.5	94.6	112.4	82.2	102.3	87.9	65.2	58.7	79.6	73.1	44.5	90.4
庄原市	99.9	137.0	88.0	77.3	91.9	100.9	31.9	118.1	76.6	91.3	76.1	57.8	136.1	69.8	94.8	103.3	93.1

(注) 総数の子宮の基礎人口は女子人口である。

# 保健医療圏・保健所・市町別 (2)

平成17年～21年

Se17	Se18	Se19	Se20	Se21	Se22	Se23	Se24	Se25	Se26	Se27	Se28	Se29	Se30	Se31	Se32	Se33	Se34	
急性心筋梗塞	その他の虚血性心疾患	不整脈及び伝導障害	心不全	脳血管疾患	くも膜下出血	脳内出血	脳梗塞	大動脈瘤及び解離	肺炎	慢性閉塞性肺疾患	喘息	肝疾患	腎不全	老衰	不慮の事故	交通事故	自殺	保健医療圏 保健所 市町
82.9	126.8	63.5	117.3	96.8	91.5	99.3	96.4	83.9	104.3	103.7	94.4	111.3	105.6	99.1	113.9	142.3	105.0	県立保健所 計
82.0	144.4	67.9	118.4	95.6	80.0	93.7	96.5	83.6	93.7	100.3	88.5	108.8	102.8	99.1	110.1	121.5	97.2	西部
77.4	107.4	56.5	106.6	90.7	74.5	74.1	97.9	80.3	91.7	77.0	38.0	112.5	82.9	96.9	99.5	128.7	72.2	西部
75.7	132.5	39.7	122.5	97.6	80.8	75.7	108.5	60.1	108.3	76.1	52.7	86.1	104.9	77.6	95.7	55.2	70.6	大竹市
78.0	99.5	61.8	101.5	88.5	72.6	73.6	94.5	86.7	86.3	77.3	33.4	120.2	75.8	103.2	100.7	149.3	72.6	廿日市市
77.1	156.6	60.8	132.5	91.1	71.9	105.3	89.3	92.6	98.6	106.9	103.9	102.3	117.7	101.3	114.5	113.9	114.6	広島支所
53.1	153.2	44.7	127.2	94.4	77.3	98.7	96.9	85.0	107.6	100.7	120.4	77.4	104.5	25.5	55.3	45.2	81.2	府中町
85.1	139.4	25.8	124.2	81.9	37.4	100.9	79.8	73.9	98.5	146.8	89.1	122.1	105.4	51.7	81.6	140.4	82.8	海田町
70.1	166.0	94.5	162.1	87.0	69.4	107.1	82.3	92.0	99.4	148.2	164.7	88.3	100.3	68.5	123.1	82.4	106.5	熊野町
82.2	158.2	62.9	115.2	80.5	47.8	93.4	82.2	151.8	108.2	122.4	120.4	163.2	195.5	49.1	108.9	108.9	102.5	坂町
76.5	237.7	46.7	124.6	87.3	83.7	96.6	83.3	74.3	101.0	79.2	50.1	96.6	109.1	111.7	136.5	176.1	154.2	安芸高田市
103.5	76.5	115.1	134.6	89.4	71.0	121.2	84.2	120.8	85.7	74.9	103.9	126.0	190.5	200.1	142.7	102.6	148.8	安芸太田町
89.7	75.7	71.5	143.8	107.4	86.6	126.4	106.0	101.0	88.2	121.6	133.7	103.9	90.4	160.7	165.4	151.1	170.5	北広島町
118.9	209.5	135.1	92.9	130.8	137.6	106.1	123.0	54.5	78.3	142.1	180.1	127.4	98.2	95.8	126.3	132.2	114.8	呉支所
118.9	209.5	135.1	92.9	130.8	137.6	106.1	123.0	54.5	78.3	142.1	180.1	127.4	98.2	95.8	126.3	132.2	114.8	江田島市
85.9	129.6	60.8	119.3	93.2	96.6	93.4	92.8	107.4	108.3	120.2	91.4	106.7	115.6	90.7	109.7	148.5	91.6	西部東
90.9	89.7	72.8	153.6	81.9	96.4	79.7	80.4	126.7	98.9	133.7	64.9	96.2	104.3	63.4	111.0	118.1	78.4	竹原市
78.6	135.8	51.3	110.0	95.6	98.6	96.6	95.0	108.6	115.3	121.3	91.7	102.5	116.4	95.2	107.5	160.9	93.0	東広島市
135.2	172.0	111.0	113.0	99.5	77.4	98.0	104.1	52.6	76.3	81.2	151.0	178.1	134.8	117.8	127.3	70.3	108.5	大崎上島町
89.5	114.4	60.2	118.6	97.0	93.4	101.5	97.1	73.1	107.1	101.0	103.8	117.3	102.5	93.4	119.2	145.8	113.4	東部
83.6	125.2	56.5	111.4	96.0	94.2	99.1	96.5	70.5	106.6	101.1	100.0	117.3	101.8	100.9	118.7	133.3	108.1	東部
85.6	148.2	46.3	96.7	103.5	101.2	100.4	106.9	89.2	107.3	102.6	65.4	106.2	116.5	87.0	123.4	142.1	99.5	三原市
83.5	110.5	62.8	116.5	92.2	90.2	98.0	91.2	57.8	98.4	105.4	125.1	127.4	97.9	102.4	113.6	118.5	110.6	尾道市
76.1	125.5	57.7	135.1	90.5	90.3	100.6	88.8	75.4	151.1	71.4	82.6	97.4	71.0	140.5	131.4	197.7	133.3	世羅町
114.4	68.5	75.8	148.6	101.4	90.1	111.7	99.5	84.1	109.0	100.4	119.8	117.1	105.5	62.9	121.3	202.6	138.5	福山支所
94.5	44.6	77.5	130.7	92.6	71.1	98.5	94.6	71.2	106.5	83.3	77.8	87.3	106.0	73.1	94.4	157.5	115.5	府中市
162.0	125.6	71.7	188.5	121.7	141.3	144.4	110.4	114.6	114.4	138.4	217.4	202.6	104.3	41.3	190.4	341.5	224.0	神石高原町
63.7	114.2	65.5	109.3	103.2	109.1	115.4	98.6	84.1	116.2	98.8	87.4	108.0	108.3	122.3	115.2	183.5	131.7	北部
50.0	137.1	73.2	105.8	93.5	76.2	115.0	88.3	70.8	128.8	103.1	101.3	92.6	122.7	93.8	129.2	239.9	126.6	三次市
79.6	87.6	56.5	113.4	114.5	148.4	115.8	110.5	99.6	101.7	93.8	71.1	126.5	91.6	155.3	98.5	112.7	138.5	庄原市

# 1 標準化死亡比, 選択死因・性(男)・

保健医療圏 保健所町	総 数	Se01	Se02	Se03	Se04	Se05	Se06	Se07	Se08	Se09	Se10	Se11	Se12	Se13	Se14	Se15	Se16
		結 核	悪 性 新 生 物	食 道	胃	結 腸	直 腸 S 状 結 腸 移 行 部	肝 及 び 肝 内 胆 管	胆 の う 及 び 他 の 胆 道	脾	気 管  気 管 支 及 び 肺	乳 房	子 宮	白 血 病	糖 尿 病	高 血 圧 性 疾 患	心 疾 患
総 数	100.8	111.4	100.2	85.0	92.3	88.6	90.2	137.6	90.0	94.7	101.7	57.6	・	91.1	93.9	75.2	100.4
広島二次保健医療圏	99.4	130.2	99.5	96.2	87.0	90.3	97.2	131.4	88.4	92.5	100.0	145.7	・	97.9	82.5	88.0	103.8
広島西二次保健医療圏	92.5	155.1	94.9	101.8	91.7	74.2	74.9	122.2	82.0	75.5	101.8	-	・	93.6	70.5	87.4	93.4
呉二次保健医療圏	109.4	116.2	108.5	79.7	110.2	92.9	87.0	157.9	81.6	96.7	111.9	0.0	・	94.0	114.1	76.1	107.1
広島中央二次保健医療圏	101.6	112.1	98.0	86.5	76.8	87.6	96.2	130.4	113.0	107.7	103.9	-	・	85.7	116.9	57.9	105.8
尾三二次保健医療圏	102.3	78.0	102.2	76.1	96.9	84.1	100.3	153.0	89.9	97.1	103.0	-	・	85.7	117.2	75.1	98.9
福山・府中二次 保健医療圏	98.3	86.2	97.7	67.8	94.7	84.5	76.3	138.1	87.9	92.0	102.0	0.0	・	87.4	92.3	50.4	92.6
備北二次保健医療圏	103.5	88.2	98.6	68.2	96.0	105.9	75.6	128.9	103.9	114.5	85.4	-	・	59.6	80.2	76.4	90.7
保健所設置市計	100.0	122.7	100.7	86.6	94.2	89.7	88.5	138.3	85.9	93.0	101.9	33.0	・	92.6	91.7	79.6	99.3
広島市	99.0	141.0	100.3	99.3	88.4	89.3	94.4	134.6	88.1	91.6	100.9	59.1	・	93.8	84.6	92.1	101.8
中区	106.9	93.8	109.3	139.8	100.2	85.8	96.3	159.6	87.2	84.1	98.4	259.7	・	103.3	85.8	144.5	110.9
東区	101.2	119.5	101.0	100.3	81.5	93.3	77.0	141.0	89.3	97.8	103.7	-	・	100.7	86.1	90.4	112.4
南区	108.0	187.8	112.9	92.4	104.8	100.4	141.6	153.2	100.5	102.9	102.2	-	・	96.7	91.7	76.4	101.7
西区	98.5	170.0	100.2	110.8	90.8	92.8	95.6	133.3	64.5	91.0	100.5	-	・	87.0	85.9	96.5	101.4
安佐南区	93.1	145.7	95.2	80.2	86.7	81.3	76.5	129.0	104.0	95.0	100.4	-	・	82.1	88.6	118.9	93.0
安佐北区	94.8	97.6	91.2	86.4	77.8	84.3	73.1	113.0	91.2	95.5	102.4	194.2	・	83.3	63.2	72.5	98.9
安芸区	100.7	110.1	104.8	120.1	100.4	79.9	114.8	125.7	58.3	82.9	108.5	-	・	139.5	124.1	91.2	95.1
佐伯区	92.9	186.3	94.1	85.9	72.7	96.0	99.1	128.9	95.6	76.7	94.5	-	・	86.2	72.0	41.1	104.0
福山市	96.9	80.5	97.6	65.4	98.3	86.6	77.8	135.8	84.5	91.8	99.6	0.0	・	91.1	95.1	58.1	90.8
呉市	108.0	128.3	106.6	76.5	106.9	95.4	85.3	154.3	81.3	99.8	108.5	0.0	・	91.5	109.5	73.0	103.9

注) 総数の子宮の基礎人口は女子人口である。

# 保健医療圏・保健所・市町別(1)

平成17年～21年

Se17	Se18	Se19	Se20	Se21	Se22	Se23	Se24	Se25	Se26	Se27	Se28	Se29	Se30	Se31	Se32	Se33	Se34	
急性心筋梗塞	その他の虚血性心疾患	不整脈及び伝導障害	心不全	脳血管疾患	くも膜下出血	脳内出血	脳梗塞	大動脈瘤及び解離	肺炎	慢性閉塞性肺疾患	喘息	肝疾患	腎不全	老衰	不慮の事故	交通事故	自殺	保健医療圏 保健所 市町
84.7	131.1	60.1	119.7	94.2	86.0	95.2	95.3	93.3	103.4	105.1	96.8	109.3	111.5	97.7	107.8	113.1	95.9	総 数
76.8	140.7	56.4	137.0	92.4	72.9	96.9	94.2	100.1	100.2	98.9	99.6	93.7	112.0	84.4	91.7	82.8	93.4	広島二次保健医療圏
79.6	111.5	47.7	116.2	85.7	62.5	65.2	98.0	68.7	90.8	79.5	54.8	125.7	73.0	84.5	100.9	109.8	70.4	広島西二次保健医療圏
114.1	145.4	90.6	87.3	103.9	108.8	107.4	99.7	95.9	103.0	118.4	138.1	123.4	113.2	119.5	133.0	126.6	95.7	呉二次保健医療圏
91.1	136.2	61.1	120.1	91.8	94.1	87.9	95.1	104.7	107.4	130.5	88.0	118.2	105.6	81.4	113.5	155.0	95.2	広島中央二次保健医療圏
87.2	123.8	50.1	114.9	95.8	97.4	94.0	97.4	63.8	105.5	109.0	91.7	120.1	101.5	108.4	131.2	143.9	109.0	尾三二次保健医療圏
85.5	114.9	59.9	111.6	90.3	93.9	90.1	90.1	101.3	104.4	104.3	86.3	118.3	128.4	97.3	108.0	125.6	97.0	福山・府中二次保健医療圏
67.2	112.8	55.9	111.8	105.5	109.2	115.6	101.5	87.5	121.3	102.4	86.4	126.1	116.2	135.3	129.1	195.5	123.0	備北二次保健医療圏
84.5	134.0	60.3	117.2	92.0	83.1	94.2	92.8	104.8	100.9	101.9	98.6	103.8	115.7	96.0	98.5	95.3	90.1	保健所設置市計
76.3	137.4	54.8	134.2	92.0	74.7	94.3	94.5	104.3	98.9	97.9	92.7	92.8	110.7	80.2	87.0	78.0	89.3	広島市
66.7	184.4	60.3	141.1	96.1	75.1	108.2	95.4	120.5	96.2	81.2	38.0	119.0	111.0	58.1	93.4	53.7	95.3	中区
61.6	163.8	44.5	178.3	86.9	68.2	76.3	97.7	107.4	104.5	111.4	144.5	83.6	114.5	98.2	87.4	85.9	85.4	東区
81.5	144.4	66.5	109.0	109.8	41.0	122.9	115.3	97.9	107.2	99.0	104.8	147.5	113.7	58.3	80.0	43.3	96.5	南区
53.5	174.5	31.6	139.5	97.3	84.1	103.6	96.5	115.4	96.5	84.3	43.6	95.1	96.2	52.3	77.3	71.2	92.0	西区
84.5	98.8	51.4	117.1	85.7	73.0	77.8	92.8	102.3	89.6	120.9	132.0	78.1	94.5	104.8	93.8	86.9	76.2	安佐南区
109.9	79.9	73.3	125.4	82.5	74.2	86.9	81.1	104.5	107.4	92.8	134.5	85.5	128.9	117.2	92.9	95.9	101.1	安佐北区
63.9	148.5	74.3	107.0	85.5	105.9	84.6	84.2	62.7	102.6	137.8	66.0	69.4	107.2	91.7	84.9	83.0	97.5	安芸区
75.1	135.6	46.4	157.6	91.1	87.6	93.8	90.5	104.4	90.5	92.1	56.5	63.1	123.4	61.9	84.8	99.4	78.5	佐伯区
82.7	123.3	54.5	104.3	87.1	92.0	85.1	87.7	105.6	101.8	101.5	84.4	117.4	127.6	107.1	104.4	117.7	90.6	福山市
113.4	139.2	86.5	84.8	99.4	99.8	107.7	95.2	105.3	105.1	113.8	138.1	122.0	113.6	124.0	129.1	126.6	92.6	呉市

# 1 標準化死亡比, 選択死因・性(男)

保健医療圏 保健所 市	総 数	Se01	Se02	Se03	Se04	Se05	Se06	Se07	Se08	Se09	Se10	Se11	Se12	Se13	Se14	Se15	Se16
		結 核	悪 性 新 生 物	食 道	胃	結 腸	直 腸 S 状 結 腸 移 行 部	肝 及 び 肝 内 胆 管	胆 の う 及 び 他 の 胆 道	肺	気 管 支 及 び 肺	乳 房	子 宮	白 血 病	糖 尿 病	高 血 圧 性 疾 患	心 疾 患
県立保健所 計	101.8	96.4	99.5	82.5	89.6	87.0	92.8	136.7	95.6	97.3	101.5	91.9	-	88.9	97.1	69.3	102.0
西部	100.1	104.4	98.3	91.1	90.2	85.0	95.9	125.5	86.2	86.3	102.3	279	-	108.8	79.5	79.4	107.2
西部	92.5	155.1	94.9	101.8	91.7	74.2	74.9	122.2	82.0	75.5	101.8	-	-	93.6	70.5	87.4	93.4
大竹市	99.1	188	101.1	74.4	84.7	112.3	107.9	141.8	52.0	60.5	109.5	-	-	146.5	58.5	92.7	111.2
廿日市市	90.4	144.9	93.0	110.0	93.9	62.5	65.0	116.2	91.3	80.0	99.5	-	-	77.8	74.2	85.7	87.9
広島支所	101.6	81.9	95.9	80.5	79.9	95.1	111.3	115.9	89.7	97.0	95.6	547	-	119.8	72.1	69.8	112.9
府中町	94.0	85	100.7	112.7	76.6	120.4	120.0	97.3	136.0	98.7	92.2	-	-	89.5	64.4	56.1	96.9
海田町	95.9	0.0	95.0	75.1	63.9	103.3	109.5	124.5	112.7	98.5	99.5	-	-	93.6	74.3	54	107.5
熊野町	107.9	222.3	106.3	65.2	134.1	99.0	140.1	122.3	62.5	101.3	107.4	1,127.8	-	193.5	146.6	97.9	130.7
坂町	107.7	-	104.6	74.0	85.6	150.4	164.3	112.8	106.0	135.9	107.2	-	-	120.4	72.1	74	109.2
安芸高田市	104.0	121.7	93.0	63.1	63.7	61.5	124.5	101.7	65.4	97.6	94.1	1,610.3	-	134.2	42.2	39.5	123.6
安芸太田町	102.2	96	95.0	95.0	99.6	127.6	61.4	78.0	93.8	92.7	103.8	-	-	160.4	68.2	125.1	102.3
北広島町	103.7	0.0	82.2	74.0	64.6	63.7	50.0	173.0	66.4	71.8	80.8	-	-	77.8	67.6	96.0	113.1
呉支所	119.2	36.8	121.9	103.1	133.2	75.8	99.2	183.9	84.0	74.5	135.6	0.0	-	111.9	146.7	96.0	128.9
江田島市	119.2	36.8	121.9	103.1	133.2	75.8	99.2	183.9	84.0	74.5	135.6	0.0	-	111.9	146.7	96.0	128.9
西部東	101.6	112.1	98.0	86.5	76.8	87.6	96.2	130.4	113.0	107.7	103.9	-	-	85.7	116.9	57.9	105.8
竹原市	99.4	80.5	95.9	87.4	70.9	85.3	89.3	129.9	97.9	127.5	109.2	-	-	73.4	129.7	78.9	100.0
東広島市	101.0	122.2	97.8	87.7	81.2	82.9	95.8	124.1	117.1	101.8	101.7	-	-	89.3	109.6	58.6	102.1
大崎上島町	112.3	100.1	105.6	72.0	49.4	138.6	118.6	196.7	113.8	116.0	110.8	-	-	78.3	157.4	0.0	155.9
東部	103.0	85.1	101.5	77.2	92.8	81.9	94.1	152.8	92.9	96.4	105.3	-	-	82.0	109.5	62.8	99.6
東部	102.3	78.0	102.2	76.1	96.9	84.1	100.3	153.0	89.9	97.1	103.0	-	-	85.7	117.2	75.1	98.9
三原市	101.6	51.5	99.4	83.9	99.4	92.0	78.4	153.3	108.7	98.8	89.7	-	-	97.4	113.2	67.5	102.3
尾道市	103.1	109.0	107.1	72.6	100.9	79.4	114.4	166.8	72.2	97.9	113.1	-	-	76.0	131.2	87.7	94.7
世羅町	100.4	0.0	83.3	85.8	62.3	81.1	101.2	62.5	122.6	85.6	94.4	-	-	98.8	45.3	31.2	110.8
福山支所	105.8	114.2	98.3	82.0	75.4	72.6	67.3	151.6	105.5	93.0	115.0	-	-	65.8	76.7	12.4	102.2
府中市	96.3	111	95.0	65.1	75.3	77.4	66.8	147.3	103.8	74.5	107.1	-	-	50.3	71.5	18.1	84.8
神石高原町	128.2	121.5	106.6	129.0	75.4	60.8	68.5	163.0	109.5	141.3	134.2	-	-	106.9	89.8	-	142.3
北部	103.5	88.2	98.6	68.2	96.0	105.9	75.6	128.9	103.9	114.5	85.4	-	-	59.6	80.2	76.4	90.7
三次市	105.0	73.6	104.4	70.1	107.6	118.7	109.7	126.5	115.5	121.2	92.5	-	-	73.5	64.0	47.8	92.1
庄原市	101.7	104.8	91.9	66.0	82.7	91.2	35.5	131.6	90.6	106.7	77.3	-	-	43.3	99.0	108.8	89.0

注) 総数の子宮の基礎人口は女子人口である。



# 保健医療圏・保健所・市町別(2)

平成17年～21年

Se17	Se18	Se19	Se20	Se21	Se22	Se23	Se24	Se25	Se26	Se27	Se28	Se29	Se30	Se31	Se32	Se33	Se34	
急性心筋梗塞	その他の虚血性心疾患	不整脈及び伝導障害	心不全	脳血管疾患	くも膜下出血	脳内出血	脳梗塞	大動脈瘤及び解離	肺炎	慢性閉塞性肺疾患	喘息	肝疾患	腎不全	老衰	不慮の事故	交通事故	自殺	保健医療圏 保健所 市町
85.0	127.1	59.9	123.1	97.1	90.7	96.7	98.4	77.4	106.6	109.1	94.4	118.2	106.0	99.7	121.9	143.0	106.3	県立保健所 計
83.6	142.7	63.5	131.8	95.6	74.2	92.2	99.0	70.9	98.3	99.5	103.3	112.9	100.0	93.9	114.4	111.7	99.4	西部
79.6	111.5	47.7	116.2	85.7	62.5	65.2	98.0	68.7	90.8	79.5	54.8	125.7	73.0	84.5	100.9	109.8	70.4	西部
81.6	140.1	38.3	145.8	86.7	98.0	47.0	104.2	50.3	103.8	88.8	58	84.3	68.3	67.5	102.4	54.7	79.9	大竹市
79.0	102.8	50.5	107.1	85.3	52.3	70.7	96.0	74.4	86.8	76.6	53.7	137.7	74.4	89.8	100.5	125.1	67.9	廿日市市
79.0	156.4	63.4	149.4	94.5	63.6	110.0	93.0	81.0	105.7	102.9	131.4	98.8	117.5	101.3	115.2	110.3	119.2	広島支所
39.5	153.4	60.0	143.0	91.5	91.7	92.8	93.3	61.6	117.1	85.4	101.4	66.8	101.3	43.2	54.4	45.9	83.9	府中町
97.0	123.6	30.7	136.8	78.0	18.7	106.7	69.1	49.6	103.0	176.2	192.1	103.1	85.0	34.9	82.2	99.4	75.9	海田町
71.3	147.5	94.6	214.5	83.4	35.7	108.1	81.5	105.3	100.3	131.2	179.6	77.6	55.2	49.0	123.9	85.9	118.0	熊野町
113.7	130.3	15.4	132.2	82.8	34.6	125.1	72.6	122.4	112.1	141.5	0.0	157.1	228.4	38.8	116.2	66.5	110.2	坂町
86.6	262.2	34.6	126.3	92.1	77.5	92.9	93.3	74.6	108.4	76.4	76.6	113.6	129.2	133.3	137.3	180.4	163.5	安芸高田市
77.5	55.0	124.8	158.4	90.8	76.6	110.2	87.8	64.2	98.4	78.4	243.9	119.0	202.1	178.5	139.7	123.2	148.8	安芸太田町
97.1	82.6	104.4	162.1	127.5	71.4	158.5	123.5	108.4	95.5	104.9	185.4	110.6	83.3	140.4	179.3	180.4	182.3	北広島町
118.7	188.4	118.6	104.2	133.9	175.9	104.9	128.4	32.3	89.5	147.8	138.1	133.4	110.4	91.5	160.7	127.0	121.2	呉支所
118.7	188.4	118.6	104.2	133.9	175.9	104.9	128.4	32.3	89.5	147.8	138.1	133.4	110.4	91.5	160.7	127.0	121.2	江田島市
91.1	136.2	61.1	120.1	91.8	94.1	87.9	95.1	104.7	107.4	130.5	88.0	118.2	105.6	81.4	113.5	155.0	95.2	西部東
91.7	86.5	77.8	138.9	89.4	116.3	76.5	94.1	156.9	97.4	163.5	50.3	136.4	75.0	75.4	123.9	143.8	90.2	竹原市
81.4	145.2	52.8	112.5	89.6	84.9	89.5	92.0	94.7	114.6	123.7	94.0	105.6	115.1	81.2	111.6	164.8	94.6	東広島市
182.6	175.5	99.0	140.7	118.1	146.4	100.3	123.4	65.8	72.0	107.2	126	221.6	98.8	96.8	108.0	38	123.0	大崎上島町
89.7	113.5	57.4	121.1	97.9	98.8	98.6	98.1	66.8	107.6	110.6	92.5	120.9	107.6	97.7	130.8	150.5	115.6	東部
87.2	123.8	50.1	114.9	95.8	97.4	94.0	97.4	63.8	105.5	109.0	91.7	120.1	101.5	108.4	131.2	143.9	109.0	東部
95.1	148.4	44.3	102.5	108.7	117.0	96.2	115.9	75.2	105.7	103.5	48.1	108.4	118.7	86.5	123.5	134.6	108.5	三原市
86.4	104.9	52.0	114.3	88.0	79.9	93.8	86.0	56.3	99.5	120.1	115.2	136.7	91.6	114.9	129.7	135.8	105.0	尾道市
61.1	141.3	62.0	164.0	92.0	128.5	86.3	94.1	64.4	137.4	68.0	121.4	56.9	94.6	148.1	173.6	246.9	143.2	世羅町
100.1	70.0	88.1	146.9	106.9	105.5	118.2	101.1	79.4	116.4	117.0	95.5	124.4	132.5	55.6	128.8	180.2	146.7	福山支所
89.5	44.7	80.2	121.2	91.4	62.0	105.3	89.1	78.0	115.5	102.4	34.6	89.4	139.2	56.7	94.4	140.8	120.8	府中市
125.3	130.4	106.5	202.3	141.6	232.8	150.5	126.2	82.6	118.1	147.1	231.6	230.4	118.3	53.5	217.2	303.9	242.9	神石高原町
67.2	112.8	55.9	111.8	105.5	109.2	115.6	101.5	87.5	121.3	102.4	86.4	126.1	116.2	135.3	129.1	195.5	123.0	北部
57.3	141.5	67.9	111.3	95.5	72.8	120.9	85.9	73.9	133.9	108.0	92.4	112.9	146.1	109.5	136.2	224.4	115.8	三次市
78.7	79.7	42.1	112.4	116.9	153.8	109.4	119.0	103.1	107.2	86.2	79.5	142.3	82.5	164.2	120.7	158.9	132.6	庄原市

# 1 標準化死亡比, 選択死因・性(女)・

保健医療圏 保 健 所 町	総 数	Se01	Se02	Se03	Se04	Se05	Se06	Se07	Se08	Se09	Se10	Se11	Se12	Se13	Se14	Se15	Se16
		結 核	悪 性 新 生 物	食 道	胃	結 腸	直 腸 S 状 結 腸 移 行 部	肝 及 び 肝 内 胆 管	胆 の う 及 び 他 の 胆 道	肺	気 管 支 及 び 肺	乳 房	子 宮	白 血 病	糖 尿 病	高 血 圧 性 疾 患	心 疾 患
総 数	99.7	120.3	95.8	92.3	95.6	94.6	90.1	131.4	87.1	100.4	97.8	88.8	88.6	93.4	101.6	86.8	101.8
広島二次保健医療圏	99.5	117.8	97.1	108.6	95.4	95.7	82.1	131.7	90.4	97.0	103.0	94.4	84.3	89.3	95.6	84.3	105.8
広島西二次保健医療圏	93.0	109.4	93.0	66.4	82.6	92.1	77.8	137.3	85.4	111.7	98.0	84.2	80.8	81.6	77.8	68.6	89.1
呉二次保健医療圏	106.4	165.2	100.8	96.1	98.0	99.5	108.6	142.5	97.5	99.0	104.7	92.7	92.0	120.2	120.4	134.3	107.0
広島中央二次保健医療圏	99.6	146.4	94.9	66.2	98.0	84.4	108.9	119.9	87.2	115.6	95.7	77.2	89.6	72.6	112.1	64.3	101.3
尾三二次保健医療圏	100.5	118.6	95.1	75.7	95.6	89.5	101.1	145.4	82.6	93.5	92.6	89.0	79.8	98.6	120.0	100.9	99.3
福山・府中二次 保健医療圏	98.1	79.9	96.1	83.2	97.6	98.4	95.6	128.2	85.1	109.9	92.5	85.8	102.6	92.6	96.0	68.5	98.1
備北二次保健医療圏	95.8	141.6	80.1	89.8	94.4	90.5	52.4	94.3	60.1	80.9	76.9	62.2	93.5	97.0	86.6	69.6	92.8
保健所設置市計	100.5	127.9	98.2	99.4	97.9	95.4	89.9	138.6	91.7	99.8	103.4	93.7	89.2	96.1	101.0	91.2	102.8
広島市	100.0	131.3	99.1	108.2	97.9	95.2	81.8	139.5	93.1	99.0	106.7	96.4	86.8	89.3	95.8	88.0	106.0
中区	98.8	53.1	102.8	127.2	93.2	86.1	71.1	160.9	105.8	104.5	122.5	106.8	101.6	52.6	91.2	109.1	105.1
東区	106.7	65.2	103.6	162.0	103.6	116.1	110.6	129.6	70.7	115.3	92.7	99.7	98.2	106.2	77.4	45.3	122.1
南区	102.1	162.4	110.9	150.7	111.3	97.0	79.1	176.4	95.9	98.0	122.1	111.7	82.5	130.6	77.2	107.1	94.2
西区	97.2	47.2	99.7	78.0	102.0	94.8	106.1	141.8	96.4	81.8	109.6	112.0	72.4	64.6	101.3	75.3	101.3
安佐南区	98.7	95.4	93.8	83.3	111.8	90.8	69.3	120.5	83.6	104.6	105.8	74.6	66.5	85.7	129.6	86.7	104.5
安佐北区	104.0	379.5	95.0	68.0	85.2	89.1	59.9	120.5	104.7	101.5	102.3	88.9	128.4	117.1	107.2	144.5	113.1
安芸区	99.6	109.1	85.2	110.3	78.7	107.0	67.9	103.8	72.1	105.0	77.4	72.6	53.3	49.7	104.1	32.4	111.3
佐伯区	93.5	94.8	97.5	114.8	85.7	91.3	91.5	150.9	102.2	86.7	105.4	101.2	79.5	93.1	67.5	56.3	100.5
福山市	97.9	81.5	95.3	82.4	99.4	94.4	97.6	131.7	85.6	104.1	96.1	86.8	92.5	97.8	102.4	69.9	95.6
呉市	105.6	180.9	99.3	96.4	95.8	97.6	104.0	145.5	96.0	96.0	103.4	94.9	92.5	115.8	114.3	128.4	103.6

注) 総数の子宮の基礎人口は女子人口である。

# 保健医療圏・保健所・市町別(1)

平成17年～21年

Se17	Se18	Se19	Se20	Se21	Se22	Se23	Se24	Se25	Se26	Se27	Se28	Se29	Se30	Se31	Se32	Se33	Se34	
急性心筋梗塞	その他の虚血性心疾患	不整脈及び伝導障害	心不全	脳血管疾患	くも膜下出血	脳内出血	脳梗塞	大動脈瘤及び解離	肺炎	慢性閉塞性肺疾患	喘息	肝疾患	腎不全	老衰	不慮の事故	交通事故	自殺	保健医療圏 保健所 市町
83.8	130.7	69.9	113.6	94.5	89.8	102.0	92.9	104.3	101.5	88.5	101.3	107.5	111.9	97.2	101.6	112.6	94.9	総数
75.8	145.8	66.8	122.5	92.5	87.3	99.6	91.2	120.3	96.1	108.2	111.3	114.1	108.6	90.4	96.6	87.6	93.1	広島二次保健医療圏
75.0	102.5	65.2	100.7	95.5	81.9	85.3	97.9	94.7	92.2	66.4	23.5	87.9	91.4	101.6	98.0	171.5	78.8	広島西二次保健医療圏
117.9	156.5	102.2	84.3	100.6	101.9	114.4	94.0	98.2	93.9	98.8	109.4	116.2	121.9	116.1	110.6	108.3	91.9	呉二次保健医療圏
80.6	122.9	60.6	118.6	94.7	97.5	99.9	91.4	111.6	111.1	100.0	94.3	84.6	124.1	92.6	104.2	129.6	80.0	広島中央二次保健医療圏
80.2	127.5	62.4	109.5	96.6	92.3	105.4	96.1	78.7	108.3	77.8	106.8	113.8	102.3	98.6	102.5	114.0	107.2	尾三二次保健医療圏
90.2	98.6	63.0	122.1	90.0	78.7	97.1	91.4	100.6	108.9	49.2	99.3	105.5	122.7	89.8	107.2	135.8	92.9	福山・府中二次保健医療圏
60.4	116.3	73.8	108.3	101.7	109.0	116.0	96.6	80.5	110.3	85.5	88.1	82.0	102.0	118.6	97.6	161.0	150.8	備北二次保健医療圏
85.5	133.4	72.2	113.4	92.7	88.4	101.4	91.2	113.8	100.9	88.1	106.5	112.9	116.8	95.9	100.3	94.4	90.9	保健所設置市計
75.9	143.1	68.8	122.5	93.5	89.6	99.4	92.3	123.4	97.1	104.1	118.1	115.4	106.3	87.8	92.8	81.1	91.5	広島市
87.2	176.9	61.4	116.5	92.9	94.9	102.2	89.9	125.6	90.6	92.0	142.2	106.4	105.7	53.3	99.7	84.0	96.4	中区
65.3	185.3	66.7	155.7	90.7	79.3	115.2	86.4	149.1	105.2	107.0	120.7	137.9	126.7	95.3	89.1	78.0	105.5	東区
71.5	125.2	71.7	100.2	108.8	97.3	110.4	108.6	98.7	109.5	76.7	202.3	132.2	80.5	53.6	100.4	75.1	77.3	南区
57.9	159.4	63.8	117.8	91.4	90.9	91.4	91.3	136.4	83.0	77.7	49.8	104.8	124.1	73.0	79.1	54.7	108.9	西区
78.4	116.8	84.6	118.0	101.1	81.4	104.3	106.8	127.0	91.3	132.1	98.9	124.2	105.8	66.9	106.4	61.4	75.1	安佐南区
108.0	101.5	73.4	136.6	82.5	82.9	101.3	72.5	120.8	104.9	144.8	113.3	94.7	114.3	161.9	96.3	122.2	99.6	安佐北区
86.7	165.9	50.2	122.0	90.3	95.7	78.2	94.7	109.5	101.5	155.2	201.0	127.9	105.7	108.9	103.3	85.1	77.1	安芸区
73.6	138.5	66.4	117.6	88.7	100.2	82.5	89.5	114.4	95.7	62.3	66.3	106.8	83.7	96.9	68.5	97.3	88.8	佐伯区
82.1	105.1	62.7	116.2	88.6	78.0	95.7	90.0	103.0	110.9	51.5	91.3	105.5	131.1	95.0	106.6	118.1	89.4	福山市
117.5	144.4	94.8	83.9	96.1	99.6	115.2	89.8	101.1	98.1	92.8	93.3	115.6	127.0	119.2	114.6	103.9	91.1	呉市

# 1 標準化死亡比, 選択死因・性(女)・

保健医療圏 保市町	総 数	Se01	Se02	Se03	Se04	Se05	Se06	Se07	Se08	Se09	Se10	Se11	Se12	Se13	Se14	Se15	Se16
		結 核	悪 性 新 生 物	食 道	胃	結 腸	直 腸 S 状 結 腸 移 行 部	肝 及 び 肝 内 胆 管	胆 の う 及 び 他 の 胆 道	膀	気 管 支 及 び 肺	乳 房	子 宮	白 血 病	糖 尿 病	高 血 圧 性 疾 患	心 疾 患
県立保健所 計	98.7	110.5	92.5	82.1	92.5	93.4	90.5	121.6	80.8	101.2	90.1	81.0	87.7	89.5	102.5	81.2	100.5
西部	97.5	78.4	92.3	92.3	86.7	97.5	87.6	114.4	84.3	100.3	93.6	82.9	76.8	93.0	96.3	81.6	102.4
西部	93.0	109.4	93.0	66.4	82.6	92.1	77.8	137.3	85.4	111.7	98.0	84.2	80.8	81.6	77.8	68.6	89.1
大竹市	98.3	88.4	92.8	120.1	126.8	107.9	54.9	85.9	45.5	137.0	73.8	66.4	119.4	117	71.6	34.3	96.6
廿日市市	91.3	116.3	93.0	49.7	68.6	87.1	84.9	153.8	98.3	103.7	105.7	89.2	69.5	70.9	79.7	80.1	86.6
広島支所	97.4	60	87.5	110.8	83.9	97.9	83.2	96.3	78.2	87.8	85.9	83.3	71.2	89.1	94.6	69.1	105.3
府中町	92.8	173	96.7	173.4	81.2	110.8	82.7	117.0	56.9	90.3	93.8	87.6	61.7	115.4	58.1	69.8	94.6
海田町	95.2	158	87.3	0.0	83.6	120.9	42.9	132.9	51.9	96.7	94.8	115.0	37.5	70.2	194.0	31.6	100.0
熊野町	102.6	-	83.0	112.4	93.4	101.8	96.7	101.4	58.3	95.3	85.3	74.0	69.9	97.8	127.4	113.3	118.0
坂町	110.9	-	120.9	0.0	170.9	111.2	126.3	141.5	136.7	82.1	124.2	110.2	61.8	162.0	22.9	74.3	114.7
安芸高田市	94.6	54	86.1	192.7	76.1	93.3	94.7	65.9	101.5	104.5	80.4	95.9	79.4	33.3	77.3	59.8	111.2
安芸太田町	104.4	-	71.9	-	65.4	79.9	59.7	63.5	58.3	87.5	64.6	54.9	163.9	106.6	118.4	60.2	110.8
北広島町	94.8	-	74.3	86.7	62.1	76.1	74.4	89.3	76.2	50.3	73.3	33.7	62.6	104.1	101.8	80.1	94.5
呉支所	111.8	64.6	111.5	94.1	112.7	112.3	140.3	121.9	107.7	119.5	113.4	75.9	89.0	151.1	159.8	171.1	128.8
江田島市	111.8	64.6	111.5	94.1	112.7	112.3	140.3	121.9	107.7	119.5	113.4	75.9	89.0	151.1	159.8	171.1	128.8
西部東	99.6	146.4	94.9	66.2	98.0	84.4	108.9	119.9	87.2	115.6	95.7	77.2	89.6	72.6	112.1	64.3	101.3
竹原市	98.3	0.0	94.3	66.5	120.3	100.2	125.9	71.2	79.5	103.5	89.5	53.2	103.4	99.5	188.9	66.0	122.3
東広島市	99.9	210.7	94.1	55.5	89.1	76.7	110.6	131.6	77.5	119.4	99.3	83.9	83.5	63.0	87.3	60.8	92.7
大崎上島町	100.8	-	103.5	157.0	120.0	109.9	54.1	138.7	177.9	113.6	81.0	64.3	117.4	96.5	127.8	85.1	117.2
東部	100.3	109.8	96.1	77.9	94.2	95.1	97.9	138.8	82.6	102.4	89.0	87.3	95.2	92.0	109.4	93.4	101.5
東部	100.5	118.6	95.1	75.7	95.6	89.5	101.1	145.4	82.6	93.5	92.6	89.0	79.8	98.6	120.0	100.9	99.3
三原市	99.4	121.4	98.9	123.6	91.7	94.3	150.2	145.2	86.2	103.2	79.1	96.9	71.4	105.1	110.4	37.6	93.9
尾道市	102.0	136.9	96.3	49.8	103.4	92.2	78.2	152.3	78.0	95.7	103.4	86.3	84.7	96.7	131.6	154.8	103.7
世羅町	95.9	-	72.1	46	61.5	53.9	47.5	102.3	97.1	40.2	78.0	71.5	83.2	83.4	86.4	16.9	93.4
福山支所	99.3	72.2	100.4	87.6	88.4	119.2	84.1	110.0	82.6	141.1	73.4	79.5	164.8	62.5	63.9	61.9	110.7
府中市	92.3	0.0	94.7	72.4	78.2	125.7	66.3	84.4	89.7	146.4	72.0	79.1	130.9	71.2	42.2	79.3	95.9
神石高原町	116.0	240	115.1	127.7	114.2	102.8	131.5	174.1	65.3	127.8	76.8	80.5	263.9	38.7	115.9	22.5	144.9
北部	95.8	141.6	80.1	89.8	94.4	90.5	52.4	94.3	60.1	80.9	76.9	62.2	93.5	97.0	86.6	69.6	92.8
三次市	93.7	98.4	79.1	49.6	82.3	73.9	73.8	91.5	55.7	84.6	79.7	65.5	58.7	89.0	82.1	42.9	89.5
庄原市	98.3	192.1	81.2	137.3	108.7	110.1	27.0	97.7	65.3	76.6	73.6	58.2	136.1	106.5	91.8	101.1	96.7

注) 総数の子宮の基礎人口は女子人口である。

# 保健医療圏・保健所・市町別(2)

平成17年～21年

Se17	Se18	Se19	Se20	Se21	Se22	Se23	Se24	Se25	Se26	Se27	Se28	Se29	Se30	Se31	Se32	Se33	Se34	
急性心筋梗塞	その他の虚血性心疾患	不整脈及び伝導障害	心不全	脳血管疾患	くも膜下出血	脳内出血	脳梗塞	大動脈瘤及び解離	肺炎	慢性閉塞性肺疾患	喘息	肝疾患	腎不全	老衰	不慮の事故	交通事故	自殺	保健医療圏 保健所 市町
81.1	127.2	66.9	114.0	96.8	91.7	102.8	95.1	91.9	102.3	88.9	94.4	100.0	105.6	98.8	103.3	140.7	102.0	県立保健所 計
80.6	147.0	72.0	110.2	95.9	83.1	95.8	94.7	99.1	89.1	105.8	76.4	101.9	105.2	100.6	104.6	142.7	92.5	西部
75.0	102.5	65.2	100.7	95.5	81.9	85.3	97.9	94.7	92.2	66.4	23.5	87.9	91.4	101.6	98.0	171.5	78.8	西部
69.2	124.0	41.0	108.1	107.3	70.9	109.1	112.4	72.0	114.0	38.0	48.1	89.3	135.5	80.6	86.5	56.1	47.2	大竹市
76.9	95.4	73.1	98.2	91.6	85.3	77.6	93.1	102.1	85.0	75.9	15.6	87.4	76.8	108.7	101.6	205.3	87.1	廿日市市
75.2	157.5	58.6	122.2	88.5	76.3	100.4	86.6	106.6	92.0	125.3	81.6	108.2	118.3	100.8	114.1	121.1	102.6	広島支所
70.6	152.7	28.6	116.2	97.1	67.8	106.4	100.2	115.6	96.6	152.9	136.8	99.4	107.3	19.7	56.7	43.5	73.4	府中町
70.1	160.1	20.8	115.3	85.6	49.5	93.1	89.3	105.3	95.7	69.5	0.0	161.9	123.0	55.9	81.1	237.6	100.0	海田町
68.5	190.1	94.2	127.3	90.2	90.7	105.6	83.0	76	100.8	219.5	151.9	111.2	138.3	72.5	123.3	75.9	80.1	熊野町
51.1	190.2	103.3	105.8	79.5	54.3	61.1	90.6	187.4	107.1	83.2	212.4	175.7	172.8	51.7	101.9	194.8	86.7	坂町
66.5	213.1	56.7	123.6	83.7	86.4	100.5	75.7	74.3	93.7	89.9	29.6	69.7	93.8	104.8	135.7	166.5	128.6	安芸高田市
128.7	97.8	107.9	121.5	88.6	68.1	132.5	81.6	181.5	73.5	68.0	0.0	136.7	182.5	205.7	147.1	68.3	147.2	安芸太田町
83.3	69.5	45.2	133.8	92.0	93.3	95.5	93.0	94.1	81.7	179.4	94.5	95.4	96.3	166.7	149.4	97.5	140.7	北広島町
120.6	234.2	149.8	86.6	129.4	117.6	108.7	120.1	79.6	67.8	136.4	213.1	119.7	89.5	96.7	83.6	140.7	98.5	呉支所
120.6	234.2	149.8	86.6	129.4	117.6	108.7	120.1	79.6	67.8	136.4	213.1	119.7	89.5	96.7	83.6	140.7	98.5	江田島市
80.6	122.9	60.6	118.6	94.7	97.5	99.9	91.4	111.6	111.1	100.0	94.3	84.6	124.1	92.6	104.2	129.6	80.0	西部東
91.3	94.4	69.2	161.9	76.5	85.5	84.1	70.6	95.7	102.6	59.2	76.3	31.9	127.5	59.2	96.5	73.0	52.5	竹原市
75.1	124.4	49.7	108.1	101.0	106.7	104.7	97.6	125.7	117.5	122.2	89.6	94.4	117.8	98.8	100.4	144.2	85.7	東広島市
97.4	174.1	121.2	99.2	88.2	46.6	98.3	93.1	42.1	84.0	31.9	169.9	124.6	161.7	121.0	153.2	123.3	79.0	大崎上島町
89.7	116.0	62.8	117.3	96.6	90.5	105.3	96.5	80.7	106.5	70.3	112.9	112.2	98.5	92.3	103.9	137.6	109.1	東部
80.2	127.5	62.4	109.5	96.6	92.3	105.4	96.1	78.7	108.3	77.8	106.8	113.8	102.3	98.6	102.5	114.0	107.2	東部
75.4	148.6	48.4	93.4	99.2	92.6	105.6	99.5	106.0	109.0	99.0	79.6	103.4	114.7	87.5	123.7	158.0	78.5	三原市
81.4	117.7	72.6	118.1	96.2	95.3	103.6	96.1	60.2	98.3	65.0	133.3	113.2	103.4	98.2	93.5	86.9	125.9	尾道市
91.6	108.0	53.8	117.9	89.0	72.2	115.7	83.9	87.3	163.6	75.9	50.0	159.7	50.9	139.3	74.4	104.6	109.8	世羅町
130.0	66.6	64.7	150.1	96.5	82.5	104.4	98.0	89.1	99.1	38.3	139.3	105.3	82.2	65.9	110.2	243.6	118.2	福山支所
100.4	44.7	75.3	136.7	93.8	76.0	91.2	99.5	63.4	96.7	22.0	113.1	84.5	78.7	78.6	94.8	190.5	103.3	府中市
199.4	118.1	39.9	180.8	102.8	99.5	136.4	94.6	149.9	104.6	75.5	201.9	159.2	90.3	37.7	148.5	394.9	170.4	神石高原町
60.4	116.3	73.8	108.3	101.7	109.0	116.0	96.6	80.5	110.3	85.5	88.1	82.0	102.0	118.6	97.6	161.0	150.8	北部
43.0	133.5	77.9	103.0	92.3	77.7	109.8	80.8	67.8	123.8	89.5	108.3	62.6	104.6	88.9	120.9	269.1	151.1	三次市
80.9	96.2	68.8	114.6	112.8	146.1	123.2	103.5	95.4	94.5	80.9	64.1	104.9	98.9	153.7	69.9	29.7	150.4	庄原市

## 2 実死亡数, 選択死因・性(総数)・

保健医療圏 保健所町	総 数	Se01	Se02	Se03	Se04	Se05	Se06	Se07	Se08	Se09	Se10	Se11	Se12	Se13	Se14	Se15	Se16
		結 核	悪 性 新 生 物	食 道	胃	結 腸	直 腸 S 状 結 腸 移 行 部	肝 及 び 肝 内 胆 管	胆 の う 及 び 他 の 胆 道	肺	気 管 支 及 び 肺	乳 房	子 宮	白 血 病	糖 尿 病	高 血 圧 性 疾 患	心 疾 患
総 数	131,513	302	38,576	1,132	5,455	2,999	1,442	5,231	1,773	2,797	7,572	1,173	573	803	1,596	605	21,314
広島二次保健医療圏	51,233	128	15,468	529	2,095	1,208	595	2,040	700	1,090	3,013	537	228	338	573	238	8,549
広島西二次保健医療圏	6,234	19	1,908	66	267	140	63	254	86	137	393	58	27	40	62	28	979
呉二次保健医療圏	17,071	43	4,909	126	735	379	179	701	221	335	988	135	68	106	231	104	2,760
広島中央二次保健医療圏	9,711	24	2,752	79	358	205	117	353	145	232	553	73	42	51	137	34	1,611
尾三二次保健医療圏	16,538	31	4,722	117	685	349	191	701	216	331	924	129	59	93	239	87	2,644
福山・府中二次 保健医療圏	23,239	40	6,915	169	1,015	542	243	948	313	524	1,361	205	120	142	278	81	3,618
備北二次保健医療圏	7,487	17	1,902	46	300	176	54	234	92	148	340	36	29	33	76	33	1,153
保健所設置市計	75,972	187	22,979	699	3,270	1,769	847	3,156	1,029	1,629	4,501	763	350	491	914	358	12,170
広島市	41,976	114	12,940	452	1,763	986	484	1,747	581	905	2,523	461	197	274	477	201	6,906
中区	5,299	8	1,632	69	221	111	54	240	77	107	305	61	28	28	57	35	893
東区	4,719	9	1,427	53	185	121	52	190	55	109	267	51	24	33	47	15	843
南区	5,644	19	1,821	56	258	133	79	259	80	120	333	64	23	41	57	28	833
西区	6,214	16	1,939	70	272	150	80	260	78	123	378	81	25	35	74	28	1,011
安佐南区	6,467	17	2,008	61	299	148	66	266	95	154	410	60	25	42	91	34	1,028
安佐北区	6,264	24	1,819	58	234	140	56	225	95	142	383	64	43	43	67	40	1,061
安芸区	2,817	6	850	37	121	67	36	104	28	60	167	23	8	21	41	8	455
佐伯区	4,552	15	1,444	48	173	116	61	203	73	90	280	57	21	31	43	13	782
福山市	19,306	32	5,824	140	883	452	211	801	258	431	1,138	180	93	127	245	71	2,944
呉市	14,690	41	4,215	107	624	331	152	608	190	293	840	122	60	90	192	86	2,320

注) 総数の子宮の基礎人口は女子人口である。

# 保健医療圏・保健所・市町別(1)

平成17年～21年

Se17	Se18	Se19	Se20	Se21	Se22	Se23	Se24	Se25	Se26	Se27	Se28	Se29	Se30	Se31	Se32	Se33	Se34	保健医療圏 保健所 市町
急性心筋梗塞	その他の虚血性心疾患	不整脈及び伝導障害	心不全	脳血管疾患	くも膜下出血	脳内出血	脳梗塞	大動脈瘤及び解離	肺炎	慢性閉塞性肺疾患	喘息	肝疾患	腎不全	老衰	不慮の事故	交通事故	自殺	
4,430	4,827	1,739	8,417	14,336	1,472	3,835	8,670	1,456	13,637	1,790	308	2,022	2,913	3,833	4,709	1,085	3,259	総 数
1,570	2,063	640	3,537	5,426	559	1,521	3,217	628	4,917	673	128	780	1,091	1,298	1,702	350	1,447	広島二次保健医療圏
209	203	77	393	704	64	149	459	61	621	70	6	109	110	192	229	64	128	広島西二次保健医療圏
740	673	314	769	1,900	202	516	1,112	175	1,634	249	46	256	382	583	641	125	326	呉二次保健医療圏
333	352	120	645	1,048	117	267	638	117	1,077	159	21	144	224	269	364	107	233	広島中央二次保健医療圏
552	578	190	1,045	1,856	184	475	1,165	132	1,860	236	39	251	344	528	631	138	366	尾三二次保健医療圏
832	715	295	1,532	2,462	254	658	1,500	270	2,540	292	52	386	586	640	870	224	592	福山・府中二次保健医療圏
194	243	103	496	940	92	249	579	73	988	111	16	96	176	323	272	77	167	備北二次保健医療圏
2,576	2,843	1,015	4,694	8,005	860	2,218	4,745	925	7,496	976	183	1,204	1,708	2,080	2,627	565	1,975	保健所設置市計
1,281	1,652	524	2,839	4,431	477	1,232	2,615	530	3,956	534	105	651	868	1,003	1,347	278	1,199	広島市
138	261	64	359	563	60	162	331	71	480	46	12	85	110	85	171	25	140	中区
115	221	51	397	459	46	129	278	64	457	64	14	71	105	121	142	31	127	東区
165	204	75	300	670	54	189	407	59	568	65	20	114	99	84	167	23	147	南区
140	297	61	424	676	76	188	394	88	547	67	7	96	134	119	179	36	203	西区
219	200	90	403	698	73	183	428	84	560	104	18	101	124	131	249	50	187	安佐南区
276	159	93	444	592	67	179	323	79	644	85	18	86	146	267	208	52	184	安佐北区
83	123	35	170	278	38	70	165	26	269	50	9	39	56	79	93	20	83	安芸区
145	187	55	342	495	63	132	289	59	431	53	7	59	94	117	138	41	128	佐伯区
655	641	235	1,199	1,999	214	534	1,212	233	2,084	236	41	330	501	560	722	178	493	福山市
640	550	256	656	1,575	169	452	918	162	1,456	206	37	223	339	517	558	109	283	呉市

## 2 実死亡数, 選択死因・性(総数)・

保健医療圏 保 健 所 町 市	総 数	Se01	Se02	Se03	Se04	Se05	Se06	Se07	Se08	Se09	Se10	Se11	Se12	Se13	Se14	Se15	Se16
		結 核	悪 性 新 生 物	食 道	胃	結 腸	直 腸 S 状 結 腸 移 行 部	肝 及 び 肝 内 胆 管	胆 の う 及 び 他 の 胆 道	脾	気 管 支 及 び 肺	乳 房	子 宮	白 血 病	糖 尿 病	高 血 圧 性 疾 患	心 疾 患
県立保健所 計	55,541	115	15,597	433	2,185	1,230	595	2,075	744	1,168	3,071	410	223	312	682	247	9,144
西部	17,872	35	5,130	162	710	410	201	640	236	364	1,031	147	66	120	197	83	3,062
西部	6,234	19	1,908	66	267	140	63	254	86	137	393	58	27	40	62	28	979
大竹市	1,583	5	467	13	71	44	17	58	12	34	92	10	9	14	13	5	268
廿日市市	4,651	14	1,441	53	196	96	46	196	74	103	301	48	18	26	49	23	711
広島支所	9,257	14	2,528	77	332	222	111	293	119	185	490	76	31	64	96	37	1,643
府中町	1,681	4	556	24	65	53	25	58	26	39	99	18	6	13	14	6	268
海田町	931	1	281	7	32	28	11	39	12	22	57	13	2	6	16	2	157
熊野町	1,125	3	331	9	61	28	18	40	10	25	66	10	4	12	19	6	207
坂町	754	-	223	4	35	22	12	24	13	16	43	7	2	6	4	3	127
安芸高田市	2,435	5	615	18	70	46	30	58	32	50	120	21	8	13	18	8	479
安芸太田町	808	1	183	5	28	19	5	15	9	14	39	3	5	6	9	4	142
北広島町	1,523	0	339	10	41	26	10	59	17	19	66	4	4	8	16	8	263
呉支所	2,381	2	694	19	111	48	27	93	31	42	148	13	8	16	39	18	440
江田島市	2,381	2	694	19	111	48	27	93	31	42	148	13	8	16	39	18	440
西部東	9,711	24	2,752	79	358	205	117	353	145	232	553	73	42	51	137	34	1,611
竹原市	1,897	2	529	15	74	44	23	59	26	47	111	9	9	10	38	8	356
東広島市	6,958	21	1,988	58	258	137	86	256	100	166	398	60	29	37	85	23	1,074
大崎上島町	856	1	235	6	26	24	8	38	19	19	44	4	4	4	14	3	181
東部	20,471	39	5,813	146	817	439	223	848	271	424	1,147	154	86	108	272	97	3,318
東部	16,538	31	4,722	117	685	349	191	701	216	331	924	129	59	93	239	87	2,644
三原市	5,810	9	1,685	50	245	133	72	251	86	125	286	51	19	37	80	16	919
尾道市	9,257	22	2,708	59	401	192	106	419	105	187	564	70	35	48	147	69	1,472
世羅町	1,471	0	329	8	39	24	13	31	25	19	74	8	5	8	12	2	253
福山支所	3,933	8	1,091	29	132	90	32	147	55	93	223	25	27	15	33	10	674
府中市	2,544	4	748	17	90	68	21	97	40	63	149	19	16	10	19	9	400
神石高原町	1,389	4	343	12	42	22	11	50	15	30	74	6	11	5	14	1	274
北部	7,487	17	1,902	46	300	176	54	234	92	148	340	36	29	33	76	33	1,153
三次市	4,020	7	1,057	23	166	92	42	123	51	84	195	21	10	19	36	11	612
庄原市	3,467	10	845	23	134	84	12	111	41	64	145	15	19	14	40	22	541

注) 総数の子宮の基礎人口は女子人口である。



# 保健医療圏・保健所・市町別(2)

平成17年～21年

Se17	Se18	Se19	Se20	Se21	Se22	Se23	Se24	Se25	Se26	Se27	Se28	Se29	Se30	Se31	Se32	Se33	Se34	
急性心筋梗塞	その他の虚血性心疾患	不整脈及び伝導障害	心不全	脳血管疾患	くも膜下出血	脳内出血	脳梗塞	大動脈瘤及びび解離	肺炎	慢性閉塞性肺疾患	喘息	肝疾患	腎不全	老衰	不慮の事故	交通事故	自殺	保健医療圏 保市 健所 町
1,854	1,984	724	3,723	6,331	612	1,617	3,925	531	6,141	814	125	818	1,205	1,753	2,082	520	1,284	県立保健所 計
598	737	251	1,204	2,024	179	502	1,255	172	1,760	252	38	271	376	553	667	152	419	西部
209	203	77	393	704	64	149	459	61	621	70	6	109	110	192	229	64	128	西部
49	60	13	110	183	16	36	125	11	180	17	2	19	34	38	51	6	26	大竹市
160	143	64	283	521	48	113	334	50	441	53	4	90	76	154	178	58	102	廿日市市
289	411	116	698	995	82	289	602	98	961	139	23	129	223	295	355	72	248	広島支所
38	77	16	118	190	19	54	113	17	181	23	5	22	35	12	36	7	48	府中町
33	38	5	62	89	5	30	50	8	89	18	2	19	19	13	29	12	27	海田町
30	50	20	89	104	10	35	57	11	99	20	4	15	20	19	46	7	33	熊野町
23	31	9	46	66	4	19	42	12	80	12	2	15	28	11	25	5	16	坂町
76	165	24	185	260	23	68	160	21	281	29	3	28	58	97	105	24	64	安芸高田市
33	17	19	65	86	6	27	53	11	78	9	2	11	33	57	34	4	16	安芸太田町
56	33	23	133	200	15	56	127	18	153	28	5	19	30	86	80	13	44	北広島町
100	123	58	113	325	33	64	194	13	178	43	9	33	43	66	83	16	43	呉支所
100	123	58	113	325	33	64	194	13	178	43	9	33	43	66	83	16	43	江田島市
333	352	120	645	1,048	117	267	638	117	1,077	159	21	144	224	269	364	107	233	西部東
71	49	29	172	188	22	45	116	28	206	37	3	24	42	40	69	14	30	竹原市
217	263	72	417	761	88	199	455	84	800	112	15	103	158	195	263	90	190	東広島市
45	40	19	56	99	7	23	67	5	71	10	3	17	24	34	32	3	13	大崎上島町
729	652	250	1,378	2,319	224	599	1,453	169	2,316	292	50	307	429	608	779	184	465	東部
552	578	190	1,045	1,856	184	475	1,165	132	1,860	236	39	251	344	528	631	138	366	東部
200	242	55	318	705	71	171	452	59	655	84	9	82	138	158	235	54	126	三原市
306	283	117	605	987	98	261	609	60	949	136	27	152	183	296	335	68	208	尾道市
46	53	18	122	164	15	43	104	13	256	16	3	17	23	74	61	16	32	世羅町
177	74	60	333	463	40	124	288	37	456	56	11	56	85	80	148	46	99	福山支所
103	34	43	202	295	23	78	188	22	306	32	5	31	59	63	83	27	65	府中市
74	40	17	131	168	17	46	100	15	150	24	6	25	26	17	65	19	34	神石高原町
194	243	103	496	940	92	249	579	73	988	111	16	96	176	323	272	77	167	北部
82	157	62	258	458	35	134	278	33	587	62	10	45	107	133	166	56	92	三次市
112	86	41	238	482	57	115	301	40	401	49	6	51	69	190	106	21	75	庄原市

## 2 実死亡数,選択死因・性(男)・

保健医療圏 保健所町	総 数	Se01	Se02	Se03	Se04	Se05	Se06	Se07	Se08	Se09	Se10	Se11	Se12	Se13	Se14	Se15	Se16
		結 核	悪 性 新 生 物	食 道	胃	結 腸	直 腸 S 状 結 腸 移 行 部	肝 及 び 肝 内 胆 管	胆 の う 及 び 他 の 胆 道	脾	気 管 気 管 支 及 び 肺	乳 房	子 宮	白 血 病	糖 尿 病	高 血 圧 性 疾 患	心 疾 患
総 数	69,179	192	23,112	941	3,466	1,416	897	3,490	840	1,415	5,504	6	・	467	789	197	9,806
広島二次保健医療圏	27,135	87	9,220	439	1,310	578	396	1,357	325	562	2,153	6	・	207	280	89	4,000
広島西二次保健医療圏	3,317	14	1,145	59	180	62	39	162	40	59	288	-	・	25	31	12	477
呉二次保健医療圏	8,844	24	2,943	102	487	175	100	467	91	168	717	0	・	55	112	24	1,239
広島中央二次保健医療圏	5,060	14	1,631	69	208	101	69	238	76	116	405	-	・	32	71	11	749
尾三二次保健医療圏	8,597	17	2,849	98	440	163	117	460	104	172	682	-	・	51	118	25	1,194
福山・府中二次 保健医療圏	12,309	27	4,129	138	651	247	139	643	150	252	1,010	0	・	82	142	24	1,648
備北二次保健医療圏	3,917	9	1,195	36	190	90	37	163	54	86	249	-	・	15	35	12	499
保健所設置市計	40,071	121	13,697	578	2,085	843	527	2,092	466	828	3,229	2	・	285	456	119	5,627
広島市	22,256	77	7,680	378	1,101	472	320	1,154	266	462	1,791	2	・	165	238	76	3,226
中区	2,742	6	938	58	140	51	36	151	30	47	197	1	0	20	27	14	404
東区	2,438	7	831	41	109	53	28	130	29	53	198	-	0	19	26	8	382
南区	3,043	13	1,074	43	162	66	59	162	38	64	226	-	0	21	32	8	405
西区	3,330	14	1,141	62	168	73	48	169	29	68	265	-	0	23	36	12	483
安佐南区	3,503	13	1,224	52	181	72	44	187	52	81	297	-	0	25	42	16	489
安佐北区	3,201	8	1,067	51	148	68	38	149	42	74	278	1	0	22	27	9	471
安芸区	1,533	4	552	32	86	29	27	75	12	29	132	-	0	17	24	5	203
佐伯区	2,466	12	853	39	107	60	40	131	34	46	198	-	0	18	24	4	389
福山市	10,202	21	3,489	114	571	214	121	538	121	214	831	0	0	73	124	23	1,354
呉市	7,613	23	2,528	86	413	157	86	400	79	152	607	0	0	47	94	20	1,047

注) 総数の子宮の基礎人口は女子人口である。

# 保健医療圏・保健所・市町別(1)

平成17年～21年

Se17	Se18	Se19	Se20	Se21	Se22	Se23	Se24	Se25	Se26	Se27	Se28	Se29	Se30	Se31	Se32	Se33	Se34	
急性心筋梗塞	その他の虚血性心疾患	不整脈及び伝導障害	心不全	脳血管疾患	くも膜下出血	脳内出血	脳梗塞	大動脈瘤及びび解離	肺炎	慢性閉塞性肺疾患	喘息	肝疾患	腎不全	老衰	不慮の事故	交通事故	自殺	保健医療圏 保健所 市町
2,378	2,607	772	3,326	6,704	526	2,005	4,018	752	7,177	1,415	136	1,324	1,314	924	2,858	740	2,330	総 数
859	1,116	287	1,467	2,573	190	828	1,504	317	2,618	500	55	484	504	291	1,006	238	1,037	広島二次保健医療圏
117	116	32	169	319	20	72	216	29	330	56	4	80	45	42	139	37	88	広島西二次保健医療圏
377	340	137	292	882	73	262	515	92	877	196	23	165	162	141	397	87	233	呉二次保健医療圏
185	196	57	242	473	42	134	290	61	540	127	9	104	90	56	223	78	176	広島中央二次保健医療圏
299	300	79	406	853	66	236	535	64	960	193	16	161	154	139	401	98	259	尾三二次保健医療圏
438	417	140	563	1,171	105	347	690	149	1,314	255	22	263	275	166	521	149	428	福山・府中二次保健医療圏
103	122	40	187	433	30	126	268	40	538	88	7	67	84	89	171	53	109	備北二次保健医療圏
1,388	1,560	451	1,855	3,775	312	1,176	2,202	489	3,916	767	80	774	772	495	1,566	390	1,408	保健所設置市計
704	899	230	1,172	2,098	164	668	1,222	271	2,089	400	42	404	405	221	798	191	853	広島市
70	137	29	145	254	18	86	147	36	244	30	2	56	48	20	95	14	97	中区
61	115	20	167	213	16	58	136	30	237	49	7	39	45	29	85	22	85	東区
94	118	35	121	316	11	108	191	32	291	52	6	78	53	21	91	13	112	南区
74	171	20	184	334	28	110	188	45	308	52	3	62	53	22	108	27	138	西区
130	108	36	167	322	28	93	193	44	303	79	10	59	56	45	150	39	136	安佐南区
153	79	46	164	283	24	93	158	41	340	57	9	56	71	48	124	33	132	安佐北区
40	66	21	62	131	16	41	72	11	142	37	2	21	26	16	53	14	64	安芸区
82	105	23	162	245	23	79	137	32	224	44	3	33	53	20	92	29	89	佐伯区
357	377	107	437	943	89	278	554	130	1,053	204	18	226	226	148	430	122	354	福山市
327	284	114	246	734	59	230	426	88	774	163	20	144	141	126	338	77	201	呉市

## 2 実死亡数,選択死因・性(男)・

保健医療圏 保健所 市	総 数	Se01	Se02	Se03	Se04	Se05	Se06	Se07	Se08	Se09	Se10	Se11	Se12	Se13	Se14	Se15	Se16
		結 核	悪 性 新 生 物	食 道	胃	結 腸	直 腸 S 状 結 腸 移 行 部	肝 及 び 肝 内 胆 管	胆 の う 及 び 他 の 胆 道	脾	気 管 気 管 支 及 び 肺	乳 房	子 宮	白 血 病	糖 尿 病	高 血 圧 性 疾 患	心 疾 患
県立保健所 計	29,108	71	9,415	363	1,381	573	370	1,398	374	587	2,275	4	・	182	333	78	4,179
西部	9,427	25	3,100	136	463	186	129	432	111	175	760	4	・	75	91	29	1,443
西部	3,317	14	1,145	59	180	62	39	162	40	59	288	-	・	25	31	12	477
大竹市	831	4	286	10	39	22	13	44	6	11	73	-	・	9	6	3	133
甘日市市	2,486	10	859	49	141	40	26	118	34	48	215	-	・	16	25	9	344
広島支所	4,879	10	1,540	61	209	106	76	203	59	100	362	4	・	42	42	13	774
府中町	926	2	340	19	42	28	18	37	18	22	72	-	・	7	8	2	134
海田町	505	0	174	7	19	13	9	26	8	12	42	-	・	4	5	1	79
熊野町	620	3	219	7	45	14	13	29	5	14	51	1	・	9	11	2	105
坂町	372	-	120	4	16	12	8	14	5	10	29	-	・	3	3	1	54
安芸高田市	1,274	4	367	11	41	17	20	42	11	24	89	3	・	11	6	2	220
安芸太田町	391	1	117	5	20	11	3	10	5	7	31	-	・	4	3	2	57
北広島町	791	0	203	8	26	11	5	45	7	11	48	-	・	4	6	3	125
呉支所	1,231	1	415	16	74	18	14	67	12	16	110	0	・	8	18	4	192
江田島市	1,231	1	415	16	74	18	14	67	12	16	110	0	・	8	18	4	192
西部東	5,060	14	1,631	69	208	101	69	238	76	116	405	-	・	32	71	11	749
竹原市	955	2	307	13	37	19	12	45	13	26	83	-	0	5	15	3	138
東広島市	3,682	11	1,193	52	161	70	51	167	57	81	289	-	0	25	49	8	526
大崎上島町	423	1	131	4	10	12	6	26	6	9	33	-	0	2	7	0	85
東部	10,704	23	3,489	122	520	196	135	565	133	210	861	-	・	60	136	26	1,488
東部	8,597	17	2,849	98	440	163	117	460	104	172	682	-	・	51	118	25	1,194
三原市	3,061	4	995	39	162	64	33	166	45	63	213	-	・	21	41	8	442
尾道市	4,764	13	1,649	52	253	85	74	278	46	96	413	-	・	25	73	16	628
世羅町	772	0	205	7	25	14	10	16	13	13	56	-	・	5	4	1	124
福山支所	2,107	6	640	24	80	33	18	105	29	38	179	-	・	9	18	1	294
府中市	1,345	4	441	14	57	25	13	74	20	22	118	-	・	5	12	1	170
神石高原町	762	2	199	10	23	8	5	31	9	16	61	-	・	4	6	-	124
北部	3,917	9	1,195	36	190	90	37	163	54	86	249	-	・	15	35	12	499
三次市	2,128	4	678	20	114	54	29	86	32	49	144	-	・	10	15	4	271
庄原市	1,789	5	517	16	76	36	8	77	22	37	105	-	・	5	20	8	228

注) 総数の子宮の基礎人口は女子人口である。

# 保健医療圏・保健所・市町別(2)

平成17年～21年

Se17	Se18	Se19	Se20	Se21	Se22	Se23	Se24	Se25	Se26	Se27	Se28	Se29	Se30	Se31	Se32	Se33	Se34	
急性心筋梗塞	その他の虚血性心疾患	不整脈及び伝導障害	心不全	脳血管疾患	くも膜下出血	脳内出血	脳梗塞	大動脈瘤及び解離	肺炎	慢性閉塞性肺疾患	喘息	肝疾患	腎不全	老衰	不慮の事故	交通事故	自殺	保健医療圏 保健所 市町
990	1,047	321	1,471	2,929	214	829	1,816	263	3,261	648	56	550	542	429	1,292	350	922	県立保健所 計
322	389	112	510	942	60	264	587	79	962	189	20	181	165	127	406	94	304	西部
117	116	32	169	319	20	72	216	29	330	56	4	80	45	42	139	37	88	西部
28	34	6	50	76	7	12	55	5	90	15	1	12	10	8	32	4	21	大竹市
89	82	26	119	243	13	60	161	24	240	41	3	68	35	34	107	33	67	廿日市市
155	217	57	295	475	26	160	282	46	529	100	13	80	99	70	208	47	184	広島支所
16	44	11	54	91	9	29	52	7	106	15	2	13	16	5	22	5	36	府中町
21	19	3	27	41	1	18	20	3	48	16	2	11	7	2	18	6	18	海田町
17	25	10	46	48	2	20	26	7	51	13	2	9	5	3	28	5	26	熊野町
16	13	1	19	30	1	13	16	5	41	10	0	9	14	2	15	2	12	坂町
43	92	8	68	122	7	33	79	11	154	21	2	20	30	28	59	16	48	安芸高田市
12	6	9	27	38	2	12	24	3	45	7	2	6	15	12	18	3	11	安芸太田町
30	18	15	54	105	4	35	65	10	84	18	3	12	12	18	48	10	33	北広島町
50	56	23	46	148	14	32	89	4	103	33	3	21	21	15	59	10	32	呉支所
50	56	23	46	148	14	32	89	4	103	33	3	21	21	15	59	10	32	江田島市
185	196	57	242	473	42	134	290	61	540	127	9	104	90	56	223	78	176	西部東
36	24	14	56	91	9	22	59	18	101	33	1	21	13	11	43	11	24	竹原市
121	153	36	163	334	29	101	199	40	408	85	7	71	70	39	166	66	142	東広島市
28	19	7	23	48	4	11	32	3	31	9	1	12	7	6	14	1	10	大崎上島町
380	340	112	532	1,081	82	305	671	83	1,221	244	20	198	203	157	492	125	333	東部
299	300	79	406	853	66	236	535	64	960	193	16	161	154	139	401	98	259	東部
117	129	25	129	346	29	87	226	27	341	65	3	53	64	39	137	34	97	三原市
163	140	45	221	430	30	130	258	31	494	116	11	102	76	80	218	51	138	尾道市
19	31	9	56	77	7	19	51	6	125	12	2	6	14	20	46	13	24	世羅町
81	40	33	126	228	16	69	136	19	261	51	4	37	49	18	91	27	74	福山支所
51	18	21	71	135	7	44	81	13	174	30	1	20	35	12	48	16	48	府中市
30	22	12	55	93	9	25	55	6	87	21	3	17	14	6	43	11	26	神石高原町
103	122	40	187	433	30	126	268	40	538	88	7	67	84	89	171	53	109	北部
47	82	26	99	209	11	71	120	18	314	49	4	33	56	38	98	34	59	三次市
56	40	14	88	224	19	55	148	22	224	39	3	34	28	51	73	19	50	庄原市

## 2 実死亡数,選択死因・性(女)・

保健医療圏 保健所 市町	総 数	Se01	Se02	Se03	Se04	Se05	Se06	Se07	Se08	Se09	Se10	Se11	Se12	Se13	Se14	Se15	Se16
		結 核	悪 性 新 生 物	食 道	胃	結 腸	直 腸 S 状 結 腸 移 行 部	肝 及 び 肝 内 胆 管	胆 の う 及 び 他 の 胆 道	膵	気 管 支 及 び 肺	乳 房	子 宮	白 血 病	糖 尿 病	高 血 圧 性 疾 患	心 疾 患
総 数	62,334	110	15,464	191	1,989	1,583	545	1,741	933	1,382	2,068	1,167	573	336	807	408	11,508
広島二次保健医療圏	24,098	41	6,248	90	785	630	199	683	375	528	860	531	228	131	293	149	4,549
広島西二次保健医療圏	2,917	5	763	7	87	78	24	92	46	78	105	58	27	15	31	16	502
呉二次保健医療圏	8,227	19	1,966	24	248	204	79	234	130	167	271	135	68	51	119	80	1,521
広島中央二次保健医療圏	4,651	10	1,121	10	150	104	48	115	69	116	148	73	42	19	66	23	862
尾三二次保健医療圏	7,941	14	1,873	19	245	186	74	241	112	159	242	129	59	42	121	62	1,450
福山・府中二次 保健医療圏	10,930	13	2,786	31	364	295	104	305	163	272	351	205	120	60	136	57	1,970
備北二次保健医療圏	3,570	8	707	10	110	86	17	71	38	62	91	36	29	18	41	21	654
保健所設置市計	35,901	66	9,282	121	1,185	926	320	1,064	563	801	1,272	761	350	206	458	239	6,543
広島市	19,720	37	5,260	74	662	514	164	593	315	443	732	459	197	109	239	125	3,680
中区	2,557	2	694	11	81	60	18	89	47	60	108	60	28	8	30	21	489
東区	2,281	2	596	12	76	68	24	60	26	56	69	51	24	14	21	7	461
南区	2,601	6	747	13	96	67	20	97	42	56	107	64	23	20	25	20	428
西区	2,884	2	798	8	104	77	32	91	49	55	113	81	25	12	38	16	528
安佐南区	2,964	4	784	9	118	76	22	79	43	73	113	60	25	17	49	18	539
安佐北区	3,063	16	752	7	86	72	18	76	53	68	105	63	43	21	40	31	590
安芸区	1,284	2	298	5	35	38	9	29	16	31	35	23	8	4	17	3	252
佐伯区	2,086	3	591	9	66	56	21	72	39	44	82	57	21	13	19	9	393
福山市	9,104	11	2,335	26	312	238	90	263	137	217	307	180	93	54	121	48	1,590
呉市	7,077	18	1,687	21	211	174	66	208	111	141	233	122	60	43	98	66	1,273

注) 総数の子宮の基礎人口は女子人口である。

# 保健医療圏・保健所・市町別(1)

平成17年～21年

Se17	Se18	Se19	Se20	Se21	Se22	Se23	Se24	Se25	Se26	Se27	Se28	Se29	Se30	Se31	Se32	Se33	Se34	
急性心筋梗塞	その他の虚血性心疾患	不整脈及び伝導障害	心不全	脳血管疾患	くも膜下出血	脳内出血	脳梗塞	大動脈瘤及びび解離	肺炎	慢性閉塞性肺疾患	喘息	肝疾患	腎不全	老衰	不慮の事故	交通事故	自殺	保健医療圏 保健所 市町
2,052	2,220	967	5,091	7,632	946	1,830	4,652	704	6,460	375	172	698	1,599	2,909	1,851	345	929	総数
711	947	353	2,070	2,853	369	693	1,713	311	2,299	173	73	296	587	1,007	696	112	410	広島二次保健医療圏
92	87	45	224	385	44	77	243	32	291	14	2	29	65	150	90	27	40	広島西二次保健医療圏
363	333	177	477	1,018	129	254	597	83	757	53	23	91	220	442	244	38	93	呉二次保健医療圏
148	156	63	403	575	75	133	348	56	537	32	12	40	134	213	141	29	57	広島中央二次保健医療圏
253	278	111	639	1,003	118	239	630	68	900	43	23	90	190	389	230	40	107	尾三二次保健医療圏
394	298	155	969	1,291	149	311	810	121	1,226	37	30	123	311	474	349	75	164	福山・府中二次保健医療圏
91	121	63	309	507	62	123	311	33	450	23	9	29	92	234	101	24	58	備北二次保健医療圏
1,188	1,283	564	2,839	4,230	548	1,042	2,543	436	3,580	209	103	430	936	1,585	1,061	175	567	保健所設置市計
577	753	294	1,667	2,333	313	564	1,393	259	1,867	134	63	247	463	782	549	87	346	広島市
68	124	35	214	309	42	76	184	35	236	16	10	29	62	65	76	11	43	中区
54	106	31	230	246	30	71	142	34	220	15	7	32	60	92	57	9	42	東区
71	86	40	179	354	43	81	216	27	277	13	14	36	46	83	76	10	35	南区
66	126	41	240	342	48	78	206	43	239	15	4	34	81	97	71	9	65	西区
89	92	54	236	376	45	90	235	40	257	25	8	42	68	86	99	11	51	安佐南区
123	80	47	280	309	43	86	165	38	304	28	9	30	75	219	84	19	52	安佐北区
43	57	14	108	147	22	29	93	15	127	13	7	18	30	63	40	6	19	安芸区
63	82	32	180	250	40	53	152	27	207	9	4	26	41	97	46	12	39	佐伯区
298	264	128	762	1,056	125	256	658	103	1,031	32	23	104	275	412	292	56	139	福山市
313	266	142	410	841	110	222	492	74	682	43	17	79	198	391	220	32	82	呉市

## 2 実死亡数,選択死因・性(女)・

保健医療圏 保 健 所 町 市	総 数	Se01	Se02	Se03	Se04	Se05	Se06	Se07	Se08	Se09	Se10	Se11	Se12	Se13	Se14	Se15	Se16
		結 核	悪 性 新 生 物	食 道	胃	結 腸	直 腸 S 状 結 腸 移 行 部	肝 及 び 肝 内 胆 管	胆 の う 及 び 他 の 胆 道	膵	気 管 気 管 支 及 び 肺	乳 房	子 宮	白 血 病	糖 尿 病	高 血 圧 性 疾 患	心 疾 患
県立保健所 計	26,433	44	6,182	70	804	657	225	677	370	581	796	406	223	130	349	169	4,965
西部	8,445	10	2,030	26	247	224	72	208	125	189	271	143	66	45	106	54	1,619
西部	2,917	5	763	7	87	78	24	92	46	78	105	58	27	15	31	16	502
大竹市	752	1	181	3	32	22	4	14	6	23	19	10	9	5	7	2	135
廿日市市	2,165	4	582	4	55	56	20	78	40	55	86	48	18	10	24	14	367
広島支所	4,378	4	988	16	123	116	35	90	60	85	128	72	31	22	54	24	869
府中町	755	2	216	5	23	25	7	21	8	17	27	18	6	6	6	4	134
海田町	426	1	107	-	13	15	2	13	4	10	15	13	2	2	11	1	78
熊野町	505	-	112	2	16	14	5	11	5	11	15	9	4	3	8	4	102
坂町	382	-	103	-	19	10	4	10	8	6	14	7	2	3	1	2	73
安芸高田市	1,161	1	248	7	29	29	10	16	21	26	31	18	8	2	12	6	259
安芸太田町	417	-	86	-	8	8	2	5	4	7	8	3	5	2	6	2	85
北広島町	732	-	136	2	15	15	5	14	10	8	18	4	4	4	10	5	138
呉支所	1,150	1	279	3	37	30	13	26	19	26	38	13	8	8	21	14	248
江田島市	1,150	1	279	3	37	30	13	26	19	26	38	13	8	8	21	14	248
西部東	4,651	10	1,121	10	150	104	48	115	69	116	148	73	42	19	66	23	862
竹原市	942	-	222	2	37	25	11	14	13	21	28	9	9	5	23	5	218
東広島市	3,276	10	795	6	97	67	35	89	43	85	109	60	29	12	36	15	548
大崎上島町	433	-	104	2	16	12	2	12	13	10	11	4	4	2	7	3	96
東部	9,767	16	2,324	24	297	243	88	283	138	214	286	154	86	48	136	71	1,830
東部	7,941	14	1,873	19	245	186	74	241	112	159	242	129	59	42	121	62	1,450
三原市	2,749	5	690	11	83	69	39	85	41	62	73	51	19	16	39	8	477
尾道市	4,493	9	1,059	7	148	107	32	141	59	91	151	70	35	23	74	53	844
世羅町	699	-	124	1	14	10	3	15	12	6	18	8	5	3	8	1	129
福山支所	1,826	2	451	5	52	57	14	42	26	55	44	25	27	6	15	9	380
府中市	1,199	-	307	3	33	43	8	23	20	41	31	19	16	5	7	8	230
神石高原町	627	2	144	2	19	14	6	19	6	14	13	6	11	1	8	1	150
北部	3,570	8	707	10	110	86	17	71	38	62	91	36	29	18	41	21	654
三次市	1,892	3	379	3	52	38	13	37	19	35	51	21	10	9	21	7	341
庄原市	1,678	5	328	7	58	48	4	34	19	27	40	15	19	9	20	14	313

注) 総数の子宮の基礎人口は女子人口である。



# 保健医療圏・保健所・市町別(2)

平成17年～21年

Se17	Se18	Se19	Se20	Se21	Se22	Se23	Se24	Se25	Se26	Se27	Se28	Se29	Se30	Se31	Se32	Se33	Se34	
急性心筋梗塞	その他の虚血性心疾患	不整脈及び伝導障害	心不全	脳血管疾患	くも膜下出血	脳内出血	脳梗塞	大動脈瘤及び解離	肺炎	慢性閉塞性肺疾患	喘息	肝疾患	腎不全	老衰	不慮の事故	交通事故	自殺	保健医療圏 保健所 市町
864	937	403	2,252	3,402	398	788	2,109	268	2,880	166	69	268	663	1,324	790	170	362	県立保健所 計
276	348	139	694	1,082	119	238	668	93	798	63	18	90	211	426	261	58	115	西部
92	87	45	224	385	44	77	243	32	291	14	2	29	65	150	90	27	40	西部
21	26	7	60	107	9	24	70	6	90	2	1	7	24	30	19	2	5	大竹市
71	61	38	164	278	35	53	173	26	201	12	1	22	41	120	71	25	35	廿日市市
134	194	59	403	520	56	129	320	52	432	39	10	49	124	225	147	25	64	広島支所
22	33	5	64	99	10	25	61	10	75	8	3	9	19	7	14	2	12	府中町
12	19	2	35	48	4	12	30	5	41	2	-	8	12	11	11	6	9	海田町
13	25	10	43	56	8	15	31	4	48	7	2	6	15	16	18	2	7	熊野町
7	18	8	27	36	3	6	26	7	39	2	2	6	14	9	10	3	4	坂町
33	73	16	117	138	16	35	81	10	127	8	1	8	28	69	46	8	16	安芸高田市
21	11	10	38	48	4	15	29	8	33	2	-	5	18	45	16	1	5	安芸太田町
26	15	8	79	95	11	21	62	8	69	10	2	7	18	68	32	3	11	北広島町
50	67	35	67	177	19	32	105	9	75	10	6	12	22	51	24	6	11	呉支所
50	67	35	67	177	19	32	105	9	75	10	6	12	22	51	24	6	11	江田島市
148	156	63	403	575	75	133	348	56	537	32	12	40	134	213	141	29	57	西部東
35	25	15	116	97	13	23	57	10	105	4	2	3	29	29	26	3	6	竹原市
96	110	36	254	427	59	98	256	44	392	27	8	32	88	156	97	24	48	東広島市
17	21	12	33	51	3	12	35	2	40	1	2	5	17	28	18	2	3	大崎上島町
349	312	138	846	1,238	142	294	782	86	1,095	48	30	109	226	451	287	59	132	東部
253	278	111	639	1,003	118	239	630	68	900	43	23	90	190	389	230	40	107	東部
83	113	30	189	359	42	84	226	32	314	19	6	29	74	119	98	20	29	三原市
143	143	72	384	557	68	131	351	29	455	20	16	50	107	216	117	17	70	尾道市
27	22	9	66	87	8	24	53	7	131	4	1	11	9	54	15	3	8	世羅町
96	34	27	207	235	24	55	152	18	195	5	7	19	36	62	57	19	25	福山支所
52	16	22	131	160	16	34	107	9	132	2	4	11	24	51	35	11	17	府中市
44	18	5	76	75	8	21	45	9	63	3	3	8	12	11	22	8	8	神石高原町
91	121	63	309	507	62	123	311	33	450	23	9	29	92	234	101	24	58	北部
35	75	36	159	249	24	63	158	15	273	13	6	12	51	95	68	22	33	三次市
56	46	27	150	258	38	60	153	18	177	10	3	17	41	139	33	2	25	庄原市

### 3 期待死亡数,選択死因・性(総数)・

	総 数	Se01 結 核	Se02 悪 性 新 生 物	Se03 食 道	Se04 胃	Se05 結 腸	Se06 直 腸 S 状 結 腸 移 行 部	Se07 肝 及 び 肝 内 胆 管	Se08 胆 の う 及 び 他 の 胆 道	Se09 膵	Se10 気 管 気 管 支 及 び 肺	Se11 乳 房	Se12 子 宮	Se13 白 血 病	Se14 糖 尿 病	Se15 高 血 圧 性 疾 患	Se16 心 疾 患
保健医療圏 保 健 所 町 市																	
総 数	131,620.3	265.3	39,120.1	1,325.9	5,871.3	3,280.3	1,606.8	3,883.0	2,010.1	2,677.1	7,589.8	1,315.0	646.5	875.8	1,638.0	732.6	21,113.4
広島二次保健医療圏	51,711.1	102.6	15,882.2	544.1	2,345.5	1,301.8	853.3	1,580.2	784.7	1,154.6	3,017.8	562.5	270.5	359.8	647.2	277.8	8,168.5
広島西二次保健医療圏	6,724.8	13.5	2,012.3	68.6	301.6	168.3	83.0	199.9	102.7	148.1	389.8	69.0	33.4	45.1	83.9	37.2	1,075.8
呉二次保健医療圏	16,924.5	32.5	4,674.8	156.0	704.2	395.3	189.7	465.5	245.9	344.2	915.5	145.0	73.9	101.8	198.0	91.2	2,587.8
広島中央二次保健医療圏	9,679.2	19.5	2,837.1	95.2	426.1	239.9	116.2	279.1	148.7	208.2	549.6	95.5	46.9	63.7	119.5	54.6	1,559.3
尾三二次保健医療圏	16,352.5	33.8	4,739.8	155.5	714.5	402.6	190.9	469.5	251.9	348.0	929.9	145.1	74.0	102.6	202.2	94.9	2,673.1
福山・府中二次 保健医療圏	23,898.3	47.7	7,067.7	241.7	1,063.0	593.0	291.9	705.4	362.6	521.8	1,374.7	239.8	116.9	158.9	295.8	131.0	3,791.0
備北二次保健医療圏	7,529.8	15.8	2,086.3	64.9	316.3	180.6	82.0	203.4	115.5	152.2	412.4	58.2	31.0	43.9	91.4	46.0	1,258.2
保健所設置市計	76,114.6	151.6	23,039.0	797.0	3,448.4	1,915.7	957.1	2,295.7	1,169.4	1,897.2	4,445.3	811.2	382.4	524.7	953.1	411.6	12,061.1
広島市	42,391.4	83.6	12,958.3	453.4	1,935.5	1,071.4	542.5	1,290.8	642.0	954.4	2,486.6	475.3	227.0	299.9	531.8	224.5	6,656.6
中区	5,266.4	10.5	1,560.1	53.2	234.8	131.0	64.6	155.2	79.8	115.0	302.6	54.3	27.8	35.4	65.4	29.0	839.4
東区	4,574.6	9.0	1,399.6	48.9	209.1	115.8	58.5	139.7	69.5	103.1	269.0	50.9	24.4	32.3	57.5	24.3	719.4
南区	5,400.6	10.8	1,830.1	56.0	244.0	135.5	67.8	162.3	82.0	119.8	314.4	57.6	27.9	37.3	87.5	29.1	855.1
西区	6,386.1	12.8	1,942.4	67.3	280.0	160.6	81.1	193.0	98.2	142.6	372.1	72.0	34.6	45.3	79.6	33.7	1,001.5
安佐南区	8,748.2	13.0	2,089.7	75.0	312.5	171.8	89.0	209.6	101.3	154.7	399.7	61.1	37.6	50.1	84.9	34.3	1,040.1
安佐北区	6,333.1	12.5	1,950.2	89.1	291.4	161.3	82.0	194.9	96.7	144.4	375.1	70.6	33.5	44.4	79.9	33.8	897.7
安芸区	2,810.6	5.5	870.7	31.0	130.0	71.7	36.7	87.2	42.7	64.4	166.9	32.1	15.0	20.2	35.5	14.7	436.7
佐伯区	4,881.8	9.6	1,499.4	52.9	223.7	123.7	63.2	148.9	73.7	110.5	286.7	56.6	28.4	34.8	61.3	25.7	764.5
福山市	19,873.5	39.7	5,998.1	206.7	898.4	499.7	246.5	597.9	303.6	442.0	1,159.9	208.0	100.5	135.6	248.8	108.3	3,159.7
呉市	13,848.7	28.2	4,082.6	138.9	614.5	344.6	166.0	407.0	213.9	300.8	798.7	127.9	64.9	89.2	172.5	78.6	2,244.7

注) 総数の子宮の基礎人口は女子人口である。

# 保健医療圏・保健所・市町別(1)

平成17年～21年

Se17	Se18	Se19	Se20	Se21	Se22	Se23	Se24	Se25	Se26	Se27	Se28	Se29	Se30	Se31	Se32	Se33	Se34	
急性心筋梗塞	その他の虚血性心疾患	不整脈及び伝導障害	心不全	脳血管疾患	くも膜下出血	脳内出血	脳梗塞	大動脈瘤及び解離	肺炎	慢性閉塞性肺疾患	喘息	肝疾患	腎不全	老衰	不慮の事故	交通事故	自殺	保健医療圏 保健所 市町
5,279.8	3,699.0	2,673.4	7,262.6	15,232.3	1,662.7	3,912.6	9,252.8	1,486.8	13,364.8	1,791.2	310.3	1,865.2	2,613.2	3,930.0	4,489.8	963.0	3,420.2	総 数
2,064.3	1,448.2	1,040.1	2,761.3	5,882.5	681.8	1,555.0	3,468.6	578.2	5,036.1	677.3	120.8	777.6	993.4	1,452.3	1,827.8	417.5	1,557.9	広島二次保健医療圏
269.9	189.1	136.3	368.5	778.3	85.9	201.0	468.7	75.9	677.0	90.9	15.8	96.9	132.7	198.1	230.1	49.7	177.3	広島西二次保健医療圏
642.5	449.8	325.8	901.5	1,870.0	192.8	468.9	1,158.9	181.9	1,672.0	224.0	37.8	213.4	325.1	497.0	522.5	104.0	345.2	呉二次保健医療圏
387.5	271.5	197.4	540.5	1,124.6	121.1	266.0	687.7	109.0	994.9	132.3	23.0	135.0	193.6	296.7	332.0	72.1	254.5	広島中央二次保健医療圏
660.3	461.7	336.2	938.2	1,933.3	195.4	479.3	1,207.8	187.2	1,744.3	233.3	39.0	214.0	337.8	523.4	531.7	103.5	338.7	尾三二次保健医療圏
950.7	666.1	460.3	1,299.0	2,734.6	301.3	706.6	1,654.1	267.7	2,388.5	320.9	55.7	339.5	467.9	696.3	809.7	174.1	619.8	福山・府中二次保健医療圏
304.6	212.7	157.3	453.7	911.0	84.3	215.8	587.1	86.8	650.1	112.4	18.3	88.9	162.6	294.1	236.1	42.0	126.8	備北二次保健医療圏
3,043.9	2,134.7	1,533.5	4,089.2	8,690.1	993.5	2,284.8	5,180.0	854.0	7,478.1	1,008.1	177.9	1,130.6	1,472.6	2,160.3	2,662.1	597.7	2,197.6	保健所設置市計
1,889.4	1,185.6	849.5	2,234.5	4,790.8	567.6	1,280.6	2,814.1	472.3	4,063.4	547.2	98.7	651.5	803.9	1,161.2	1,517.7	354.3	1,341.5	広島市
210.3	147.4	106.6	287.6	605.2	67.5	156.7	364.9	59.1	527.2	70.6	12.4	75.9	103.3	154.6	182.3	40.3	149.8	中区
182.8	128.1	91.7	241.5	518.4	61.2	138.3	305.1	51.1	440.0	59.4	10.7	70.1	87.0	125.4	162.6	37.5	140.5	東区
215.8	151.2	108.9	288.8	616.3	70.7	161.9	387.2	60.5	530.0	71.4	12.7	80.1	104.3	152.8	190.5	43.4	161.1	南区
253.9	178.2	128.0	336.3	720.6	85.9	192.6	422.6	71.0	811.0	82.4	14.9	98.1	120.8	174.6	231.3	54.8	211.2	西区
288.6	187.6	133.6	342.4	746.0	93.9	205.3	426.7	74.2	616.5	83.4	15.6	103.2	123.2	171.7	252.4	62.7	246.5	安佐南区
253.5	178.0	126.9	335.2	718.3	84.2	192.1	422.8	70.9	610.2	82.0	14.8	97.3	120.6	175.0	221.8	50.3	184.6	安佐北区
112.0	78.7	56.0	146.0	315.6	38.1	85.3	183.7	31.3	264.9	35.8	6.5	44.1	52.7	74.7	101.0	23.8	89.8	安芸区
194.6	136.5	97.7	255.7	550.4	66.3	148.3	321.0	54.2	463.6	62.3	11.3	78.6	91.9	132.4	175.8	41.6	158.0	佐伯区
798.0	558.0	401.1	1,074.9	2,277.9	256.9	595.6	1,364.7	223.7	1,970.1	285.1	46.5	291.6	387.3	571.0	687.6	151.4	548.3	福山市
558.4	390.9	282.9	779.8	1,621.5	168.9	408.6	1,001.2	158.0	1,444.5	193.8	32.8	187.5	281.3	428.1	456.7	91.9	307.6	呉市

### 3 期待死亡数,選択死因・性(総数)・

	総 数	Se01 結 核	Se02 悪性 新生物	Se03 食 道	Se04 胃	Se05 結 腸	Se06 直腸S 状結腸 移行部	Se07 肝及び 肝内胆 管	Se08 胆のう 及び他 の胆道	Se09 肺	Se10 気管 気管支 及び肺	Se11 乳房	Se12 子宮	Se13 白 血病	Se14 糖 尿病	Se15 高血 圧性疾 患	Se16 心 疾 患
保健医療圏 保 健 所 町																	
県立保健所 計	55,505.7	113.7	16,081.1	529.0	2,422.9	1,364.6	649.6	1,587.3	850.7	1,179.9	3,144.5	503.6	254.1	351.1	684.9	321.0	9,052.2
西部	18,119.3	36.8	5,328.4	178.4	801.2	449.3	217.4	527.9	277.5	391.7	1,037.8	173.2	85.9	117.6	224.8	102.8	2,930.4
西部	6,724.8	13.5	2,012.3	68.6	301.6	168.3	83.0	199.9	102.7	148.1	389.8	69.0	33.4	45.1	83.9	37.2	1,075.8
大竹市	1,605.6	3.3	475.4	16.0	71.5	40.0	19.4	47.4	24.8	35.0	92.8	15.2	7.5	10.4	20.0	9.1	259.5
廿日市市	5,119.2	10.3	1,536.9	52.6	230.2	128.2	63.6	152.5	78.0	113.1	297.0	53.8	25.9	34.7	63.9	28.1	816.3
広島支所	9,319.7	19.0	2,723.9	90.7	410.0	230.3	110.7	269.4	142.7	200.1	531.2	87.2	43.5	59.9	115.3	53.3	1,511.6
府中町	1,797.3	3.5	557.5	19.7	83.1	45.8	23.4	55.9	27.3	41.1	106.8	20.8	9.7	13.0	22.7	9.3	279.6
海田町	975.2	1.9	304.7	10.9	45.4	25.0	12.9	30.6	14.8	22.5	56.3	11.4	5.3	7.1	12.4	5.0	151.2
熊野町	1,066.0	2.1	338.9	12.4	50.6	27.8	14.4	34.4	16.6	25.3	65.3	12.2	5.7	7.7	13.7	5.5	166.3
坂町	695.9	1.4	200.6	6.6	30.3	17.1	8.1	19.7	10.6	14.7	39.2	6.3	3.2	4.4	8.6	4.0	113.6
安芸高田市	2,456.4	5.2	678.3	21.1	102.9	58.8	26.7	65.6	37.6	49.5	133.9	19.1	10.1	14.2	29.8	15.1	411.1
安芸太田町	784.4	1.7	213.9	6.5	32.5	18.7	8.3	20.6	12.1	15.6	42.6	5.5	3.1	4.4	9.5	4.9	132.5
北広島町	1,542.5	3.2	429.8	13.4	65.1	37.1	16.9	42.1	23.6	31.4	85.1	11.9	6.4	9.1	18.6	9.4	257.2
呉支所	2,074.8	4.3	592.2	19.1	89.6	50.7	23.6	58.5	32.1	43.5	116.6	17.1	9.0	12.6	25.5	12.4	342.8
江田島市	2,074.8	4.3	592.2	19.1	89.6	50.7	23.6	58.5	32.1	43.5	116.6	17.1	9.0	12.6	25.5	12.4	342.8
西部東	9,679.2	19.5	2,837.1	95.2	426.1	238.9	116.2	279.1	146.7	206.2	549.6	95.5	46.9	63.7	119.5	54.6	1,559.3
竹原市	1,931.9	4.0	556.3	16.2	84.0	47.4	22.4	54.9	29.7	40.9	109.1	16.8	6.7	11.9	23.6	11.4	317.3
東広島市	6,927.6	13.8	2,052.3	69.8	307.4	171.7	84.8	201.7	104.2	150.5	395.1	72.6	34.7	47.0	85.6	38.2	1,104.7
大崎上島町	819.7	1.7	228.5	7.2	34.7	19.6	9.0	22.4	12.7	16.7	45.4	6.1	3.4	4.7	10.0	5.0	137.4
東部	20,177.4	41.6	5,829.4	190.4	879.2	495.9	234.3	576.9	310.9	427.8	1,144.7	176.9	90.3	125.6	249.2	117.6	3,304.3
東部	16,352.5	33.6	4,739.8	155.5	714.5	402.6	190.9	469.5	251.9	348.0	929.9	145.1	74.0	102.6	202.2	94.9	2,673.1
三原市	5,790.2	11.9	1,690.0	55.8	254.4	143.0	68.3	167.7	89.1	124.1	331.0	52.8	26.6	36.9	71.7	33.2	941.9
尾道市	9,069.7	18.6	2,637.3	86.9	397.5	223.8	106.4	261.5	139.9	193.8	517.3	61.0	41.3	57.1	112.3	52.5	1,481.2
世羅町	1,492.6	3.1	412.6	12.6	62.6	35.8	16.2	40.2	22.9	30.1	81.7	11.3	6.0	8.6	18.1	9.2	250.0
福山支所	3,824.9	7.9	1,089.8	35.0	164.7	93.3	43.4	107.5	59.0	79.8	214.7	31.8	16.4	23.3	47.0	22.7	631.3
府中市	2,700.3	5.5	784.6	25.8	118.3	66.6	31.6	77.8	41.6	57.6	153.9	24.1	12.2	17.0	33.4	15.6	441.0
神石高原町	1,124.5	2.4	305.0	9.2	46.4	26.7	11.8	29.7	17.4	22.2	60.9	7.7	4.2	6.3	13.6	7.1	190.3
北部	7,529.8	15.8	2,088.3	64.9	316.3	180.6	82.0	203.4	115.5	152.2	412.4	58.2	31.0	43.9	91.4	46.0	1,258.2
三次市	4,059.6	8.5	1,125.6	35.1	170.6	97.3	44.4	109.4	62.0	82.1	221.8	32.2	17.0	23.9	49.2	24.7	677.0
庄原市	3,470.0	7.3	960.7	29.7	145.8	83.3	37.6	94.0	53.5	70.1	190.6	26.0	14.0	20.0	42.2	21.3	581.2

注) 総数の子宮の基礎人口は女子人口である。

# 保健医療圏・保健所・市町別(2)

平成17年～21年

Se17	Se18	Se19	Se20	Se21	Se22	Se23	Se24	Se25	Se26	Se27	Se28	Se29	Se30	Se31	Se32	Se33	Se34	
急性心筋梗塞	その他の虚血性心疾患	不整脈及び伝導障害	心不全	脳血管疾患	くも膜下出血	脳内出血	脳梗塞	大動脈瘤及び解離	肺炎	慢性閉塞性肺疾患	喘息	肝疾患	腎不全	老衰	不慮の事故	交通事故	自殺	保健医療圏 保健所 市
2,235.9	1,564.2	1,139.9	3,173.4	6,542.2	669.1	1,627.8	4,072.8	632.7	5,886.8	785.0	132.4	734.7	1,140.6	1,769.7	1,627.7	365.3	1,222.6	県立保健所 計
728.9	510.2	369.9	1,017.0	2,116.4	223.9	535.7	1,300.9	205.7	1,879.1	251.2	42.9	249.0	365.9	558.2	605.6	125.1	431.1	西部
269.9	189.1	138.3	368.5	776.3	85.9	201.0	468.7	75.9	677.0	90.9	15.8	96.9	132.7	196.1	230.1	49.7	177.3	西部
64.7	45.3	32.7	89.8	187.5	19.8	47.6	115.2	18.3	166.2	22.3	3.8	22.1	32.4	49.0	53.3	10.9	36.8	大竹市
205.2	143.8	103.6	278.7	588.7	66.1	153.4	353.5	57.6	510.6	68.6	12.0	74.9	100.3	149.2	178.8	38.9	140.4	廿日市市
374.8	282.5	190.7	526.8	1,091.7	114.0	274.4	674.5	105.9	974.7	130.1	22.1	128.2	189.4	281.2	310.1	63.2	216.4	広島支所
71.6	50.3	35.8	92.8	201.3	24.6	54.7	116.6	20.0	168.2	22.8	4.2	28.4	33.5	47.1	65.1	15.5	59.1	府中町
38.8	27.3	19.4	49.9	108.7	13.4	29.7	62.8	10.6	90.3	12.3	2.2	15.6	18.0	25.1	35.5	8.5	32.6	海田町
42.8	30.1	21.2	54.9	119.5	14.4	32.7	86.2	12.0	99.6	13.5	2.4	17.0	19.9	27.7	37.4	8.5	31.0	熊野町
28.0	19.6	14.3	39.9	82.0	8.4	20.3	51.1	7.9	74.0	9.8	1.7	9.2	14.3	22.4	23.0	4.6	15.6	坂町
99.4	69.4	51.4	148.5	297.6	27.5	70.4	192.1	28.3	278.2	36.6	6.0	29.0	53.1	86.8	76.9	13.6	41.5	安芸高田市
31.9	22.2	16.5	48.3	96.2	8.5	22.3	63.0	9.1	91.0	12.0	1.9	6.7	17.3	28.5	23.8	3.9	10.8	安芸太田町
62.4	43.6	32.2	92.5	186.3	17.3	44.3	119.8	17.8	173.4	23.0	3.7	18.3	33.2	53.5	48.4	8.6	25.8	北広島町
64.1	58.7	42.9	121.7	248.5	24.0	60.3	157.7	23.9	227.5	30.3	5.0	25.9	43.6	68.9	65.7	12.1	37.4	呉支所
64.1	58.7	42.9	121.7	248.5	24.0	60.3	157.7	23.9	227.5	30.3	5.0	25.9	43.6	68.9	65.7	12.1	37.4	江田島市
367.5	271.5	197.4	540.5	1,124.6	121.1	286.0	687.7	109.0	994.9	132.3	23.0	135.0	193.6	296.7	332.0	72.1	264.5	西部東
76.1	54.6	39.8	112.0	229.5	22.8	56.4	144.2	22.1	208.3	27.7	4.6	24.9	40.2	63.1	82.2	11.9	38.3	竹原市
276.1	193.7	140.4	379.0	795.6	89.3	206.1	479.1	77.4	693.5	92.3	16.4	100.5	135.7	204.7	244.6	55.9	204.2	東広島市
33.3	23.3	17.1	49.6	99.5	9.0	23.5	64.4	9.5	93.1	12.3	2.0	9.5	17.8	28.9	25.1	4.3	12.0	大崎上島町
814.9	569.8	415.3	1,162.3	2,390.1	239.8	590.4	1,497.1	231.2	2,162.7	289.1	48.2	261.8	418.4	650.6	653.8	126.2	410.1	東部
660.3	461.7	336.2	938.2	1,933.3	195.4	479.3	1,207.8	187.2	1,744.3	233.3	39.0	214.0	337.6	523.4	531.7	103.5	338.7	東部
233.5	163.3	118.7	328.7	681.1	70.1	170.4	422.7	66.2	610.2	81.9	13.8	77.2	118.4	181.6	190.5	38.0	126.7	三原市
366.3	256.2	186.3	519.1	1,071.0	108.7	266.2	668.0	103.8	964.7	129.1	21.6	119.3	187.0	289.1	294.8	57.4	188.0	尾道市
60.5	42.2	31.2	90.3	181.1	16.6	42.7	117.1	17.2	169.5	22.4	3.8	17.5	32.4	52.7	46.4	8.1	24.0	世羅町
154.7	108.1	79.2	224.1	456.8	44.4	111.0	289.4	44.0	418.3	55.8	9.2	47.8	80.6	127.3	122.0	22.7	71.5	福山支所
109.0	76.3	55.5	154.6	318.7	32.3	79.2	196.8	30.9	287.2	38.4	6.4	35.5	55.7	86.1	87.9	17.1	56.3	府中市
45.7	31.9	23.7	69.5	138.0	12.0	31.8	90.6	13.1	131.1	17.3	2.8	12.3	24.9	41.1	34.1	5.6	15.2	神石高原町
304.6	212.7	157.3	453.7	911.0	84.3	215.8	587.1	86.6	850.1	112.4	18.3	68.9	162.6	264.1	236.1	42.0	126.6	北部
164.0	114.5	84.7	243.8	489.9	48.9	116.5	314.7	46.6	455.9	60.1	9.9	46.6	87.2	141.8	128.5	23.3	72.7	三次市
140.7	98.2	72.6	209.9	421.1	38.4	99.3	272.4	40.2	394.2	52.3	6.4	40.3	75.3	122.3	107.6	18.6	54.2	庄原市

### 3 期待死亡数,選択死因・性(男)・

保健医療圏 保健所 市	総 数	Se01	Se02	Se03	Se04	Se05	Se06	Se07	Se08	Se09	Se10	Se11	Se12	Se13	Se14	Se15	Se16
		結 核	悪 性 新 生 物	食 道	胃	結 腸	直 腸 S 状 結 腸 移 行 部	肝 及 び 肝 内 胆 管	胆 の う 及 び 他 の 胆 道	膵	気 管 支 及 び 肺	乳 房	子 宮	白 血 病	糖 尿 病	高 血 圧 性 疾 患	心 疾 患
総 数	68,656.0	172.3	23,071.8	1,107.1	3,754.4	1,598.6	993.9	2,535.9	833.4	1,493.4	5,410.4	10.4	・	512.4	840.6	262.1	9,765.9
広島二次保健医療圏	27,290.6	66.8	9,266.3	456.5	1,506.5	640.1	407.3	1,032.6	367.6	607.7	2,153.3	4.1	・	211.4	338.6	101.2	3,853.7
広島西二次保健医療圏	3,587.2	9.0	1,206.2	58.0	196.3	83.6	52.0	132.6	48.8	78.2	282.9	0.5	・	28.7	44.0	13.7	510.9
呉二次保健医療圏	8,084.9	20.6	2,712.0	127.9	441.9	188.3	114.9	295.7	111.5	173.8	640.7	1.2	・	58.5	98.1	31.6	1,156.4
広島中央二次保健医療圏	4,982.0	12.5	1,664.3	79.8	270.7	115.3	71.7	182.4	67.2	107.7	389.8	0.8	・	37.4	60.7	19.0	707.9
尾三二次保健医療圏	8,403.5	21.8	2,786.4	128.7	454.0	193.8	116.8	300.6	115.7	177.1	661.8	1.3	・	59.5	100.7	33.3	1,207.1
福山・府中二次 保健医療圏	12,521.9	31.3	4,224.2	203.5	687.3	282.5	182.3	465.5	170.6	273.9	990.3	1.9	・	93.8	153.8	47.6	1,778.8
備北二次保健医療圏	3,786.0	10.2	1,212.4	52.8	197.8	85.0	49.0	126.5	52.0	75.1	291.6	0.6	・	25.1	43.6	15.7	550.3
保健所設置市計	40,071.3	98.6	13,605.0	687.3	2,212.5	940.3	595.4	1,512.9	642.2	869.9	3,168.9	6.1	・	307.8	497.5	146.5	5,667.4
広島市	22,489.6	54.6	7,660.4	380.7	1,245.0	528.7	339.0	857.4	301.9	504.6	1,774.6	3.4	・	176.3	281.3	82.5	3,167.9
中区	2,563.9	6.4	858.4	41.6	139.7	59.5	37.4	94.0	34.4	55.9	200.2	0.4	・	19.4	31.5	9.7	364.2
東区	2,409.7	5.9	823.1	40.9	133.8	58.8	36.4	92.2	32.5	54.2	180.9	0.4	・	18.9	30.2	8.9	339.7
南区	2,816.5	6.9	951.2	46.5	154.6	65.8	41.7	105.7	37.8	62.2	221.2	0.4	・	21.7	34.9	10.5	398.1
西区	3,379.7	6.2	1,138.4	56.0	184.9	78.7	50.2	126.8	44.9	74.7	263.8	0.5	・	26.4	41.9	12.4	476.3
安佐南区	3,784.2	8.9	1,285.7	64.8	208.7	88.6	57.5	145.0	50.0	85.3	295.9	0.6	・	30.5	47.4	13.5	528.0
安佐北区	3,377.4	8.2	1,170.4	59.0	190.3	80.6	52.0	131.8	46.1	77.5	271.4	0.5	・	26.4	42.7	12.4	478.2
安芸区	1,522.6	3.8	526.9	26.6	85.6	36.3	23.5	59.7	20.6	35.0	121.7	0.2	・	12.2	18.3	5.5	213.4
佐伯区	2,654.6	6.4	906.3	45.4	147.3	62.5	40.4	101.6	35.6	60.0	209.5	0.4	・	20.9	33.3	9.7	374.1
福山市	10,530.5	26.1	3,573.0	174.2	581.1	247.0	155.5	398.2	143.1	233.0	834.6	1.6	・	80.1	130.4	39.6	1,492.0
呉市	7,052.2	17.9	2,371.6	112.4	386.4	164.6	100.8	259.2	97.2	152.3	559.5	1.1	・	51.4	85.9	27.4	1,007.4

注) 総数の子宮の基礎人口は女子人口である。

# 保健医療圏・保健所・市町別(1)

平成17年～21年

Se17	Se18	Se19	Se20	Se21	Se22	Se23	Se24	Se25	Se26	Se27	Se28	Se29	Se30	Se31	Se32	Se33	Se34	
急性心筋梗塞	その他の虚血性心疾患	不整脈及び伝導障害	心不全	脳血管疾患	くも膜下出血	脳内出血	脳梗塞	大動脈瘤及び解離	肺炎	慢性閉塞性肺疾患	喘息	肝疾患	腎不全	老衰	不慮の事故	交通事故	自殺	保健医療圏 保健所 市
2,807.8	1,988.2	1,283.9	2,777.8	7,117.6	611.3	2,108.3	4,218.1	806.3	6,942.2	1,346.5	140.4	1,211.1	1,178.2	945.9	2,650.7	654.1	2,430.7	総数
1,118.7	793.0	509.3	1,071.1	2,783.6	260.5	854.2	1,596.8	316.7	2,611.7	505.7	55.2	516.3	450.1	344.8	1,097.5	287.5	1,109.7	広島二次保健医療圏
146.9	104.0	67.1	145.4	372.4	32.0	110.4	220.5	42.2	363.3	70.4	7.3	63.6	61.7	49.7	137.7	33.7	125.0	広島西二次保健医療圏
330.4	233.8	151.2	334.4	849.2	67.1	244.0	516.6	95.9	851.8	165.6	16.7	133.8	143.1	118.0	298.5	68.7	243.4	呉二次保健医療圏
203.2	143.9	93.3	201.5	515.2	44.6	152.5	304.0	58.3	502.8	97.3	10.2	88.0	85.2	68.8	196.5	50.3	184.9	広島中央二次保健医療圏
342.8	242.3	157.5	353.5	890.4	67.8	251.1	549.2	100.3	910.1	177.1	17.4	134.1	151.7	128.2	305.6	68.1	237.6	尾三二次保健医療圏
512.5	363.0	233.9	504.7	1,296.3	111.9	385.1	768.1	147.1	1,259.0	244.5	25.5	222.3	214.1	170.5	482.5	118.8	441.4	福山・府中二次保健医療圏
153.2	108.1	71.5	167.3	410.5	27.5	109.0	264.0	45.7	443.5	85.9	8.1	53.1	72.3	65.8	132.4	27.1	88.6	備北二次保健医療圏
1,642.6	1,164.1	747.7	1,862.7	4,102.7	375.4	1,249.0	2,372.3	468.7	3,882.7	752.8	81.1	745.8	667.1	515.4	1,590.8	409.4	1,563.2	保健所設置市計
922.6	654.3	419.5	873.6	2,281.2	219.6	708.7	1,293.5	259.8	2,111.3	408.5	45.3	435.3	365.8	275.7	917.0	244.9	955.3	広島市
105.0	74.3	48.1	102.8	264.3	24.0	79.5	154.0	29.9	253.6	49.0	5.3	47.1	43.2	34.4	101.7	26.1	101.8	中区
99.1	70.2	44.9	93.7	245.0	23.5	76.0	139.1	27.8	228.8	44.0	4.8	46.8	39.3	29.5	97.3	25.6	99.5	東区
115.3	81.7	52.8	111.0	287.6	26.8	87.9	165.7	32.7	271.4	52.5	5.7	52.9	46.8	36.0	113.7	30.0	116.1	南区
138.3	98.0	63.2	131.9	343.1	33.3	106.1	194.8	39.0	319.0	61.7	6.9	65.2	55.1	42.1	139.8	37.9	150.0	西区
153.9	109.4	70.1	142.7	375.8	38.3	119.5	208.0	43.0	338.1	65.3	7.8	75.5	59.3	42.9	159.9	44.8	178.4	安佐南区
139.3	98.8	62.7	130.8	343.1	32.3	107.0	194.8	39.2	316.7	61.4	6.7	65.5	55.1	41.0	133.5	34.4	130.8	安佐北区
62.6	44.4	28.3	57.9	153.1	15.1	48.4	85.6	17.5	138.4	26.8	3.0	30.2	24.3	17.4	62.4	16.9	65.8	安芸区
109.2	77.4	49.5	102.8	268.9	26.2	84.2	151.4	30.6	247.4	47.7	5.3	52.3	43.0	32.3	108.5	29.2	113.3	佐伯区
431.6	305.8	196.5	418.9	1,082.9	96.7	326.8	631.6	123.2	1,034.7	200.9	21.3	192.5	177.2	138.1	411.8	103.6	390.9	福山市
288.3	204.1	131.8	290.3	738.6	59.1	213.5	447.3	83.6	736.7	143.2	14.5	118.0	124.1	101.6	261.8	60.8	217.0	呉市

### 3 期待死亡数,選択死因・性(男)・

保健医療圏 保 健 所 町	総 数	Se01	Se02	Se03	Se04	Se05	Se06	Se07	Se08	Se09	Se10	Se11	Se12	Se13	Se14	Se15	Se16
		結 核	悪性 新生物	食 道	胃	結 腸	直腸 S 状結腸移行部	肝 及 び 肝 内 胆 管	胆 の う 及 び 他 の 胆 道	肺	気 管 支 及 び 肺	乳 房	子 宮	白 血 病	糖 尿 病	高 血 圧 性 疾 患	心 疾 患
県立保健所 計	28,584.7	73.7	9,466.8	439.0	1,541.9	658.4	398.6	1,023.0	391.2	603.5	2,241.6	4.4	・	204.6	343.1	112.6	4,098.5
西部	9,422.0	23.9	3,152.5	149.3	513.3	218.8	134.5	344.2	128.8	202.8	742.7	1.4	・	68.9	114.5	36.5	1,345.6
西部	3,587.2	9.0	1,208.2	58.0	196.3	83.6	52.0	132.6	48.8	78.2	282.9	0.5	・	26.7	44.0	13.7	510.9
大竹市	838.1	2.1	282.7	13.4	46.0	19.6	12.1	31.0	11.5	18.2	66.7	0.1	・	6.1	10.2	3.2	119.6
廿日市市	2,749.1	6.9	923.5	44.5	150.2	64.0	40.0	101.5	37.2	60.0	216.2	0.4	・	20.6	33.7	10.5	391.3
広島支所	4,802.0	12.2	1,605.8	75.8	261.5	111.5	68.3	175.2	65.7	103.1	378.7	0.7	・	35.1	58.3	18.6	665.7
府中町	984.8	2.4	337.5	16.9	54.8	23.3	15.0	38.0	13.2	22.3	78.1	0.1	・	7.8	12.4	3.6	138.3
海田町	526.3	1.2	183.2	9.3	29.7	12.6	8.2	20.9	7.1	12.2	42.2	0.1	・	4.3	6.7	1.9	73.5
熊野町	574.8	1.3	206.0	10.7	33.6	14.1	9.3	23.7	8.0	13.8	47.5	0.1	・	4.7	7.5	2.0	80.3
坂町	345.4	0.9	114.7	5.4	16.7	8.0	4.9	12.4	4.7	7.4	27.1	0.1	・	2.5	4.2	1.4	49.5
安芸高田市	1,225.2	3.3	394.4	17.4	64.4	27.6	16.1	41.3	16.8	24.6	94.6	0.2	・	8.2	14.2	5.1	178.0
安芸太田町	382.6	1.0	123.1	5.3	20.1	8.6	4.9	12.8	5.3	7.6	29.9	0.1	・	2.5	4.4	1.6	55.7
北広島町	762.9	2.0	246.9	10.8	40.2	17.3	10.0	26.0	10.5	15.3	59.4	0.1	・	5.1	8.9	3.1	110.5
呉支所	1,032.7	2.7	340.4	15.5	55.8	23.7	14.1	36.4	14.3	21.5	81.1	0.2	・	7.1	12.3	4.2	149.0
江田島市	1,032.7	2.7	340.4	15.5	55.8	23.7	14.1	36.4	14.3	21.5	81.1	0.2	・	7.1	12.3	4.2	149.0
西部東	4,982.0	12.5	1,664.3	79.8	270.7	116.3	71.7	182.4	67.2	107.7	369.8	0.8	・	37.4	60.7	19.0	707.9
竹原市	960.8	2.5	320.2	14.9	52.2	22.3	13.4	34.7	13.3	20.4	76.0	0.1	・	6.8	11.6	3.8	138.0
東広島市	3,844.3	9.0	1,220.0	59.3	198.3	84.4	53.2	134.6	48.7	79.5	284.0	0.5	・	28.0	44.7	13.7	515.4
大崎上島町	376.8	1.0	124.1	5.6	20.2	8.7	5.1	13.2	5.3	7.8	29.8	0.1	・	2.6	4.4	1.5	54.5
東部	10,394.8	27.0	3,437.6	158.0	560.1	239.3	143.4	369.9	143.2	217.9	617.5	1.6	・	73.2	124.2	41.4	1,494.7
東部	8,403.5	21.8	2,786.4	128.7	454.0	193.8	118.6	300.8	115.7	177.1	681.8	1.3	・	59.5	100.7	33.3	1,207.1
三原市	3,014.0	7.8	1,001.2	46.5	163.0	69.6	42.1	106.3	41.4	63.8	237.5	0.5	・	21.6	36.2	11.9	432.1
尾道市	4,820.8	11.9	1,539.2	71.6	250.8	107.0	64.7	166.7	63.7	98.1	365.0	0.7	・	32.9	55.7	18.2	663.1
世羅町	768.7	2.1	246.1	10.6	40.2	17.3	9.9	25.6	10.6	15.2	59.3	0.1	・	5.1	8.8	3.2	111.9
福山支所	1,991.3	5.3	651.2	29.3	106.2	45.4	26.8	89.3	27.5	40.9	155.7	0.3	・	13.7	23.5	8.1	287.6
府中市	1,397.0	3.6	464.4	21.5	75.7	32.3	19.5	50.2	19.3	29.5	110.2	0.2	・	9.9	16.8	5.5	200.5
神石高原町	594.3	1.6	186.8	7.8	30.5	13.2	7.3	19.0	8.2	11.3	45.4	0.1	・	3.7	6.7	2.5	87.1
北部	3,786.0	10.2	1,212.4	52.8	197.8	85.0	49.0	126.5	52.0	75.1	291.6	0.6	・	25.1	43.6	15.7	550.3
三次市	2,026.8	5.4	649.7	28.5	106.0	45.5	26.4	66.0	27.7	40.4	155.7	0.3	・	13.6	23.4	8.4	294.2
庄原市	1,759.2	4.8	562.7	24.2	91.8	39.5	22.5	58.5	24.3	34.7	135.8	0.3	・	11.5	20.2	7.4	256.1

注) 総数の子宮の基礎人口は女子人口である。



# 保健医療圏・保健所・市町別(2)

平成17年～21年

Se17	Se18	Se19	Se20	Se21	Se22	Se23	Se24	Se25	Se26	Se27	Se28	Se29	Se30	Se31	Se32	Se33	Se34	保健医療圏 保健所 市町
急性心筋梗塞	その他の虚血性心疾患	不整脈及び伝導障害	心不全	脳血管疾患	くも膜下出血	脳内出血	脳梗塞	大動脈瘤及び解離	肺炎	慢性閉塞性肺疾患	喘息	肝疾患	腎不全	老衰	不慮の事故	交通事故	自殺	
1,165.2	824.1	536.1	1,195.1	3,014.9	235.9	857.4	1,845.7	339.8	3,059.5	593.8	59.3	465.3	511.1	430.4	1,060.1	244.7	867.4	県立保健所 計
385.2	272.5	176.3	367.1	965.3	60.9	266.4	593.1	111.4	978.8	190.0	19.4	160.4	164.9	135.2	355.0	84.2	305.8	西部
146.9	104.0	67.1	145.4	372.4	32.0	110.4	220.5	42.2	363.3	70.4	7.3	63.6	61.7	49.7	137.7	33.7	125.0	西部
34.3	24.3	15.7	34.3	87.6	7.1	25.5	52.8	9.9	86.7	16.9	1.7	14.2	14.7	11.6	31.2	7.3	26.3	大竹市
112.6	79.8	51.4	111.1	284.7	24.9	84.9	167.7	32.3	276.6	53.5	5.6	49.4	47.0	37.9	106.5	26.4	98.7	廿日市市
196.1	136.6	89.8	197.5	502.4	40.9	145.5	303.3	56.8	500.4	97.2	9.9	81.0	84.3	69.1	180.5	42.6	154.4	広島支所
40.5	28.7	18.3	37.8	99.4	9.8	31.3	55.7	11.4	90.5	17.6	2.0	19.5	15.8	11.6	40.5	10.9	42.9	府中町
21.7	15.4	9.8	19.7	52.5	5.3	16.9	29.0	6.0	46.6	9.1	1.0	10.7	8.2	5.7	21.9	6.0	23.7	海田町
23.8	16.9	10.6	21.4	57.5	5.6	16.5	31.9	6.8	50.9	9.9	1.1	11.8	9.1	6.1	22.6	5.8	22.0	熊野町
14.1	10.0	6.5	14.4	36.2	2.9	10.4	22.0	4.1	36.6	7.1	0.7	5.7	6.1	5.2	12.9	3.0	10.9	坂町
49.7	35.1	23.1	53.8	132.5	9.0	35.5	84.7	14.8	142.1	27.5	2.6	17.6	23.2	21.0	43.0	8.9	29.4	安芸高田市
15.5	10.9	7.2	17.0	41.6	2.6	10.9	27.3	4.7	45.7	8.9	0.8	5.0	7.4	6.7	12.9	2.4	7.4	安芸太田町
30.9	21.6	14.4	33.3	82.4	5.6	22.1	52.6	9.2	88.0	17.2	1.6	10.9	14.4	12.8	26.8	5.5	18.1	北広島町
42.1	29.7	19.4	44.2	110.5	8.0	30.5	69.3	12.4	115.1	22.3	2.2	15.7	19.0	16.4	36.7	7.9	26.4	呉支所
42.1	29.7	19.4	44.2	110.5	8.0	30.5	69.3	12.4	115.1	22.3	2.2	15.7	19.0	16.4	36.7	7.9	26.4	江田島市
203.2	143.9	93.3	201.5	515.2	44.6	152.5	304.9	58.3	502.8	97.3	10.2	88.0	85.2	88.8	196.5	50.3	164.9	西部東
39.3	27.8	18.0	40.3	101.7	7.7	28.8	62.7	11.5	103.7	20.2	2.0	15.4	17.3	14.6	34.7	7.6	26.6	竹原市
148.6	105.4	68.2	144.9	372.9	34.2	112.8	216.3	42.2	358.0	68.7	7.4	67.2	60.8	46.0	148.8	40.1	150.1	東広島市
15.3	10.8	7.1	16.3	40.6	2.7	11.0	25.9	4.6	43.1	6.4	0.6	5.4	7.1	6.2	13.0	2.6	6.1	大崎上島町
423.7	299.5	195.0	439.2	1,103.8	83.0	309.5	683.8	124.2	1,134.4	220.7	21.6	163.8	186.7	160.6	376.3	83.1	288.1	東部
342.8	242.3	157.5	353.5	890.4	67.8	251.1	548.2	100.3	910.1	177.1	17.4	134.1	151.7	128.2	305.6	66.1	237.6	東部
123.0	86.9	56.5	125.9	318.2	24.8	90.5	194.9	35.9	322.5	62.8	6.2	48.9	53.9	45.1	111.0	25.3	89.4	三原市
188.7	133.4	86.5	193.4	468.8	37.6	136.6	300.2	55.1	496.6	96.6	9.6	74.6	83.0	69.6	166.1	37.6	131.5	尾道市
31.1	21.9	14.5	34.2	83.7	5.4	22.0	54.2	9.3	91.0	17.6	1.6	10.5	14.8	13.5	26.5	5.3	16.8	世羅町
80.9	57.2	37.4	65.8	213.4	15.2	58.4	134.5	23.9	224.3	43.6	4.2	29.7	37.0	32.4	70.7	15.0	50.5	福山支所
57.0	40.3	26.2	58.6	147.7	11.3	41.8	90.9	16.7	150.6	29.3	2.9	22.4	25.1	21.2	50.9	11.4	39.7	府中市
23.9	16.9	11.3	27.2	65.7	3.9	16.6	43.6	7.3	73.7	14.3	1.3	7.4	11.8	11.2	19.8	3.6	10.7	神石高原町
153.2	108.1	71.5	167.3	410.5	27.5	109.0	264.0	45.7	443.5	85.9	8.1	53.1	72.3	65.6	132.4	27.1	88.6	北部
82.0	58.0	38.3	69.0	218.9	15.1	58.7	139.5	24.4	234.6	45.4	4.3	29.2	36.3	34.7	71.9	15.2	50.9	三次市
71.1	50.2	33.2	78.3	191.7	12.4	50.3	124.3	21.3	208.9	40.6	3.8	23.9	33.9	31.1	60.5	12.0	37.7	庄原市

### 3 期待死亡数,選択死因・性(女)・

	総 数	Se01 結 核	Se02 悪 性 新 生 物	Se03 食 道	Se04 胃	Se05 結 腸	Se06 直 腸 S 状 結 腸 移 行 部	Se07 肝 及 び 肝 内 胆 管	Se08 胆 の う 及 び 他 の 胆 道	Se09 膵	Se10 気 管 支 及 び 肺	Se11 乳 房	Se12 子 宮	Se13 白 血 病	Se14 糖 尿 病	Se15 高 血 圧 性 疾 患	Se16 心 疾 患
保健医療圏 保 健 所 町 市																	
総 数	62,509.2	91.4	16,137.9	207.0	2,080.3	1,673.9	604.7	1,324.6	1,071.6	1,377.1	2,114.4	1,313.6	646.5	359.7	794.1	470.2	11,305.5
広島二次保健医療圏	24,208.4	34.8	6,436.2	82.9	823.1	658.4	242.5	518.6	415.0	544.2	834.7	562.8	270.5	146.8	306.6	176.8	4,298.2
広島西二次保健医療圏	3,134.9	4.6	820.7	10.5	105.4	84.7	30.8	67.0	53.9	69.8	107.1	66.9	33.4	18.4	39.9	23.3	563.4
呉二次保健医療圏	7,731.2	11.5	1,949.6	25.0	253.1	205.0	72.8	184.3	133.3	168.7	258.8	145.7	73.9	42.4	98.9	59.8	1,420.9
広島中央二次保健医療圏	4,668.4	6.8	1,180.8	15.1	153.0	123.2	44.1	95.9	79.1	100.3	154.6	94.6	46.9	26.2	58.9	35.8	851.3
尾三二次保健医療圏	7,900.2	11.8	1,986.9	25.1	256.3	207.8	73.2	165.8	135.6	170.0	261.4	144.9	74.0	42.6	100.8	61.4	1,459.8
福山・府中二次 保健医療圏	11,140.0	18.3	2,899.0	37.3	372.9	298.9	108.8	237.8	191.5	247.4	379.5	238.9	116.9	64.8	141.7	83.2	2,007.3
備北二次保健医療圏	3,726.1	5.6	882.6	11.1	116.6	95.0	32.4	75.3	63.2	76.6	118.3	57.9	31.0	18.6	47.4	30.2	704.5
保健所設置市計	35,716.4	51.6	9,456.5	121.8	1,210.8	970.3	356.1	767.7	613.9	802.8	1,230.6	812.3	392.4	214.4	453.5	282.1	6,365.3
広島市	19,712.9	28.2	5,307.5	68.4	676.5	539.9	200.4	425.1	338.2	447.4	685.8	476.3	227.0	122.1	249.5	142.0	3,472.9
中区	2,589.4	3.8	675.1	8.6	86.9	69.7	25.3	55.3	44.4	57.4	88.2	56.2	27.6	15.2	32.9	19.2	465.1
東区	2,137.8	3.1	575.5	7.4	73.3	58.6	21.7	46.3	36.8	48.6	74.4	51.2	24.4	13.2	27.1	15.4	377.4
南区	2,546.0	3.7	673.3	8.6	86.3	69.1	25.3	55.0	43.8	57.1	87.6	57.3	27.9	15.3	32.4	18.7	454.3
西区	2,967.7	4.2	800.1	10.3	102.0	81.2	30.2	64.2	50.8	67.2	103.1	72.3	34.6	16.6	37.5	21.2	521.2
安佐南区	3,004.2	4.2	835.6	10.8	105.6	83.7	31.7	65.6	51.4	69.8	106.8	80.4	37.6	19.8	37.8	20.8	515.9
安佐北区	2,945.7	4.2	791.6	10.3	100.9	80.8	30.0	63.1	50.6	67.0	102.6	70.9	33.5	17.9	37.3	21.5	521.5
安芸区	1,289.6	1.8	349.9	4.5	44.5	35.5	13.3	27.9	22.2	29.5	45.2	31.7	15.0	8.0	16.3	9.3	226.4
佐伯区	2,230.8	3.2	606.3	7.8	77.0	61.3	22.9	47.7	38.1	50.7	77.8	56.3	26.4	14.0	28.1	16.0	391.0
福山市	9,300.5	13.5	2,449.6	31.5	314.0	252.1	92.2	199.7	160.0	208.4	319.5	207.5	100.5	55.2	118.2	68.7	1,664.0
呉市	6,703.0	9.9	1,699.4	21.8	220.3	178.3	63.5	142.9	115.7	146.9	225.3	128.5	64.9	37.1	85.7	51.4	1,228.4

注) 総数の子宮の基礎人口は女子人口である。

# 保健医療圏・保健所・市町別(1)

平成17年～21年

Se17	Se18	Se19	Se20	Se21	Se22	Se23	Se24	Se25	Se26	Se27	Se28	Se29	Se30	Se31	Se32	Se33	Se34	
急性心筋梗塞	その他の虚血性心疾患	不整脈及び伝導障害	心不全	脳血管疾患	くも膜下出血	脳内出血	脳梗塞	大動脈瘤及び解離	肺炎	慢性閉塞性肺疾患	喘息	肝疾患	腎不全	老衰	不慮の事故	交通事故	自殺	保健医療圏 保健所 市町
2,454.5	1,898.1	1,383.4	4,480.4	8,077.2	1,053.9	1,794.3	5,006.2	674.7	8,362.5	423.9	169.8	649.0	1,429.4	2,992.2	1,822.0	306.3	978.5	総数
937.9	649.4	528.1	1,690.0	3,082.8	422.5	695.7	1,879.2	258.6	2,392.4	159.9	65.6	259.3	540.5	1,113.8	720.7	127.9	440.4	広島二次保健医療圏
122.7	84.9	69.1	222.5	403.3	53.7	90.3	248.2	33.8	315.5	21.1	8.5	33.0	71.1	147.6	91.8	16.7	50.8	広島西二次保健医療圏
307.8	212.8	173.2	565.9	1,011.7	128.8	222.1	635.2	84.5	805.8	53.7	21.0	78.3	180.5	380.8	220.6	35.1	101.1	呉二次保健医療圏
183.6	127.0	103.9	339.9	607.4	76.9	133.2	380.6	50.2	463.5	32.0	12.7	47.3	108.0	230.0	135.3	22.4	71.3	広島中央二次保健医療圏
315.3	218.0	177.6	583.3	1,038.3	127.6	226.7	655.3	86.4	831.2	55.2	21.5	79.1	185.7	394.7	224.5	35.1	99.8	尾三二次保健医療圏
436.6	302.1	245.8	793.6	1,435.2	189.4	320.3	865.8	120.2	1,126.2	75.2	30.2	116.6	253.5	528.0	325.6	55.2	176.6	福山・府中二次保健医療圏
150.8	104.0	85.4	285.2	498.5	58.9	106.1	321.9	41.0	407.8	26.9	10.2	35.4	90.2	197.3	103.5	14.9	38.5	備北二次保健医療圏
1,388.9	961.5	781.4	2,504.6	4,561.5	619.0	1,027.5	2,788.0	383.0	3,547.8	237.2	98.7	380.9	801.3	1,652.5	1,057.6	185.5	623.5	保健所設置市計
759.8	528.2	427.5	1,360.3	2,495.0	349.1	567.2	1,509.5	209.8	1,923.1	128.8	53.3	214.0	435.7	890.8	591.8	107.3	378.0	広島市
101.2	70.1	57.0	183.7	332.6	44.2	74.4	204.8	27.9	260.4	17.4	7.0	27.3	58.7	122.0	76.2	13.1	44.8	中区
82.7	57.2	48.4	147.7	271.3	37.9	61.6	164.3	22.6	209.1	14.0	5.8	23.2	47.4	95.5	64.0	11.5	39.8	東区
99.2	68.7	55.8	178.6	325.5	44.2	73.3	198.9	27.4	253.0	17.0	6.9	27.2	57.2	117.5	75.7	13.3	45.3	南区
114.1	79.1	64.2	203.6	374.3	52.8	85.4	225.7	31.5	287.8	19.3	8.0	32.4	65.3	132.9	89.8	18.4	59.7	西区
113.5	78.8	63.8	199.9	372.0	55.3	86.3	220.1	31.5	281.4	18.9	8.1	33.8	64.3	128.5	93.0	17.9	67.9	安佐南区
113.9	78.8	64.0	205.0	374.8	51.9	84.9	227.7	31.4	289.9	19.3	7.9	31.7	65.6	135.2	87.2	15.8	52.2	安佐北区
49.6	34.4	27.9	88.5	162.8	23.0	37.1	98.2	13.7	125.1	8.4	3.5	14.1	28.4	57.9	38.7	7.0	24.6	安芸区
85.6	59.2	48.2	153.0	281.7	39.9	64.2	169.8	23.6	216.2	14.5	6.0	24.4	49.0	100.1	67.2	12.3	43.9	佐伯区
382.8	251.1	204.1	655.7	1,191.6	160.3	287.6	730.7	100.0	929.5	62.1	25.2	98.6	209.7	433.9	273.9	47.4	155.5	福山市
266.3	164.2	149.9	488.6	874.9	110.4	192.6	547.8	73.2	695.2	46.3	16.2	68.3	155.9	328.1	191.9	30.8	90.0	呉市

### 3 期待死亡数,選択死因・性(女)・

保健医療圏 保 健 所 町	総 数	Se01	Se02	Se03	Se04	Se05	Se06	Se07	Se08	Se09	Se10	Se11	Se12	Se13	Se14	Se15	Se16
		結 核	悪性 新生物	食 道	胃	結 腸	直腸 S状結腸移行部	肝 及 び 肝 内 胆 管	胆 の う 及 び 他 の 胆 道	膀	気 管 支 及 び 肺	乳 房	子 宮	白 血 病	糖 尿 病	高 血 圧 性 疾 患	心 疾 患
県立保健所 計	26,792.8	39.8	6,681.5	85.2	889.6	703.6	248.6	556.9	457.7	574.4	883.8	501.3	254.1	145.3	340.6	208.1	4,940.1
西部	8,858.6	12.8	2,199.6	28.2	284.8	229.8	82.2	181.8	148.3	188.4	289.6	172.4	85.8	48.4	110.1	66.2	1,581.2
西部	3,134.9	4.6	820.7	10.5	105.4	84.7	30.8	67.0	53.9	69.8	107.1	68.9	33.4	18.4	39.9	23.3	563.4
大竹市	764.8	1.1	195.0	2.5	25.2	20.4	7.3	16.3	13.2	18.8	25.8	15.1	7.5	4.3	9.8	5.8	139.7
廿日市市	2,370.1	3.4	625.6	8.1	80.2	64.3	23.5	50.7	40.7	53.1	81.4	53.8	25.9	14.1	30.1	17.5	423.7
広島支所	4,495.5	8.6	1,128.7	14.4	146.6	118.5	42.1	93.5	76.7	96.8	149.0	88.4	43.5	24.7	57.1	34.7	825.3
府中町	813.1	1.2	223.3	2.9	28.3	22.8	8.5	18.0	14.1	18.8	28.8	20.5	9.7	5.2	10.3	5.7	141.7
海田町	447.3	0.6	122.6	1.8	15.6	12.4	4.7	9.8	7.7	10.3	15.8	11.3	5.3	2.8	5.7	3.2	78.0
熊野町	492.4	0.7	135.0	1.8	17.1	13.8	5.2	10.8	8.6	11.5	17.6	12.2	5.7	3.1	6.3	3.5	86.4
坂町	344.5	0.5	85.2	1.1	11.1	9.0	3.2	7.1	5.9	7.3	11.3	8.4	3.2	1.9	4.4	2.7	63.6
安芸高田市	1,227.0	1.9	287.9	3.6	38.1	31.1	10.8	24.3	20.7	24.9	38.5	18.8	10.1	6.0	15.5	10.0	232.8
安芸太田町	399.4	0.6	91.8	1.2	12.2	10.0	3.3	7.9	6.7	8.0	12.4	5.5	3.1	1.9	5.1	3.3	76.7
北広島町	771.8	1.2	182.9	2.3	24.2	19.7	6.7	15.7	13.1	15.9	24.6	11.9	6.4	3.8	9.8	6.2	148.0
呉支所	1,028.2	1.5	250.2	3.2	32.8	26.7	9.3	21.3	17.6	21.8	33.5	17.1	9.0	5.3	13.1	8.2	192.5
江田島市	1,028.2	1.5	250.2	3.2	32.8	26.7	9.3	21.3	17.6	21.8	33.5	17.1	9.0	5.3	13.1	8.2	192.5
西部東	4,868.4	6.8	1,180.8	15.1	153.0	123.2	44.1	95.9	79.1	100.3	154.6	94.6	46.9	28.2	58.9	35.6	851.3
竹原市	958.0	1.4	235.3	3.0	30.8	25.0	8.7	19.7	16.3	20.3	31.3	16.9	8.7	5.0	12.2	7.6	178.3
東広島市	3,280.9	4.7	845.0	10.8	108.9	87.3	31.8	67.6	55.5	71.2	109.7	71.5	34.7	19.1	41.2	24.7	591.1
大崎上島町	429.5	0.7	100.5	1.3	13.3	10.9	3.7	8.7	7.3	8.8	13.6	6.2	3.4	2.1	5.5	3.5	81.9
東部	9,739.7	14.6	2,418.3	30.8	315.2	255.6	89.9	204.0	167.1	209.0	321.3	176.4	90.3	52.2	124.3	76.0	1,803.1
東部	7,900.2	11.8	1,968.9	25.1	256.3	207.8	73.2	165.8	135.6	170.0	261.4	144.9	74.0	42.8	100.8	61.4	1,458.8
三原市	2,786.3	4.1	697.4	8.9	90.5	73.2	26.0	58.6	47.6	60.1	92.3	52.6	26.8	15.2	35.3	21.3	508.1
尾道市	4,405.3	6.6	1,099.5	14.0	143.1	116.0	40.9	92.6	75.7	95.0	146.0	81.1	41.3	23.8	56.2	34.2	813.6
世羅町	728.6	1.1	172.0	2.2	22.7	18.5	6.3	14.7	12.4	14.9	23.1	11.2	6.0	3.6	9.3	5.9	138.1
福山支所	1,839.5	2.8	448.4	5.7	58.8	47.8	16.6	38.2	31.5	39.0	60.0	31.5	16.4	9.8	23.5	14.5	343.3
府中市	1,298.9	1.9	324.3	4.1	42.2	34.2	12.1	27.3	22.3	28.0	43.0	24.0	12.2	7.0	16.6	10.1	239.8
神石高原町	540.6	0.8	125.1	1.8	18.8	13.6	4.8	10.9	9.2	11.0	16.9	7.4	4.2	2.6	6.9	4.5	103.5
北部	3,726.1	5.6	882.8	11.1	118.6	95.0	32.4	75.3	63.2	76.6	118.3	57.9	31.0	18.6	47.4	30.2	704.5
三次市	2,018.5	3.0	478.9	6.0	63.2	51.4	17.6	40.4	34.1	41.4	64.0	32.1	17.0	10.1	25.6	16.3	380.9
庄原市	1,707.6	2.6	403.9	5.1	53.4	43.6	14.8	34.8	29.1	35.2	54.4	25.8	14.0	8.5	21.8	13.8	323.6

注) 総数の子宮の基礎人口は女子人口である。

# 保健医療圏・保健所・市町別(2)

平成17年～21年

Se17	Se18	Se19	Se20	Se21	Se22	Se23	Se24	Se25	Se26	Se27	Se28	Se29	Se30	Se31	Se32	Se33	Se34	
急性心筋梗塞	その他の虚血性心疾患	不整脈及び伝導障害	心不全	脳血管疾患	くも膜下出血	脳内出血	脳梗塞	大動脈瘤及び解離	肺炎	慢性閉塞性肺疾患	喘息	肝疾患	腎不全	老衰	不慮の事故	交通事故	自殺	保健医療圏 保健所 市町
1,085.6	736.6	602.0	1,975.8	3,515.7	434.0	766.9	2,218.2	291.6	2,814.7	166.7	73.1	288.1	628.1	1,339.7	764.4	120.6	355.0	県立保健所 計
342.3	235.7	193.1	629.5	1,127.9	143.2	248.3	705.3	93.9	895.5	59.5	23.6	88.3	200.5	423.6	249.4	40.6	124.3	西部
122.7	84.9	69.1	222.5	403.3	53.7	80.3	248.2	33.6	315.5	21.1	8.5	33.0	71.1	147.6	91.8	15.7	50.8	西部
30.3	21.0	17.1	55.5	99.7	12.7	22.0	62.3	8.3	79.0	5.3	2.1	7.8	17.7	37.2	22.0	3.6	10.6	大竹市
92.4	63.9	52.0	186.9	303.6	41.0	68.3	185.9	25.5	236.5	15.8	6.4	25.2	53.4	110.4	69.9	12.2	40.2	廿日市市
178.1	123.2	100.6	329.7	587.8	73.4	128.5	389.7	48.8	489.4	31.1	12.3	45.3	104.8	223.2	128.8	20.6	62.4	広島支所
31.2	21.6	17.5	55.1	101.9	14.8	23.5	60.9	8.6	77.7	5.2	2.2	9.1	17.7	35.5	24.7	4.8	16.3	府中町
17.1	11.9	9.6	30.4	56.1	8.1	12.9	33.6	4.7	42.8	2.9	1.2	4.9	9.8	19.7	13.6	2.5	9.0	海田町
19.0	13.1	10.6	33.8	62.1	8.8	14.2	37.4	5.3	47.6	3.2	1.3	5.4	10.8	22.1	14.6	2.6	8.7	熊野町
13.7	9.5	7.7	25.5	45.3	5.5	9.8	28.7	3.7	36.4	2.4	0.9	3.4	8.1	17.4	9.8	1.5	4.6	坂町
49.6	34.3	28.2	94.6	164.9	16.5	34.6	107.0	13.5	135.5	8.9	3.4	11.5	29.9	65.8	33.9	4.8	12.4	安芸高田市
16.3	11.2	9.3	31.3	54.2	5.9	11.3	35.5	4.4	44.9	2.9	1.1	3.7	9.9	21.9	10.9	1.5	3.4	安芸太田町
31.2	21.6	17.7	59.1	103.3	11.8	22.0	66.7	8.5	84.5	5.6	2.1	7.3	18.7	40.8	21.4	3.1	7.8	北広島町
41.5	28.6	23.4	77.4	138.8	16.2	29.4	87.4	11.3	110.6	7.3	2.8	10.0	24.6	52.7	28.7	4.3	11.2	呉支所
41.5	28.6	23.4	77.4	136.8	16.2	29.4	87.4	11.3	110.6	7.3	2.8	10.0	24.6	52.7	28.7	4.3	11.2	江田島市
163.6	127.0	103.9	339.9	607.4	76.9	133.2	360.6	50.2	483.5	32.0	12.7	47.3	108.0	230.0	135.3	22.4	71.3	西部東
38.4	26.5	21.7	71.7	126.8	15.2	27.4	80.7	10.5	102.3	6.8	2.6	9.4	22.7	49.0	26.9	4.1	11.4	竹原市
127.8	88.4	72.4	235.0	422.8	55.3	93.6	262.2	35.0	333.6	22.1	8.9	33.9	74.7	157.9	96.6	16.6	56.0	東広島市
17.5	12.1	9.9	33.3	57.8	6.4	12.2	37.6	4.7	47.6	3.1	1.2	4.0	10.5	23.1	11.7	1.6	3.8	大崎上島町
389.2	289.0	219.6	721.2	1,281.9	156.9	279.3	810.5	106.6	1,027.9	68.3	26.6	97.1	229.4	488.8	276.2	42.9	121.0	東部
315.3	218.0	177.8	583.3	1,036.3	127.8	226.7	655.3	86.4	831.2	55.2	21.5	79.1	185.7	394.7	224.5	35.1	99.8	東部
110.1	76.1	62.0	202.3	361.9	45.3	78.5	227.1	30.2	288.1	19.2	7.5	28.1	64.5	136.0	79.2	12.7	37.0	三原市
175.6	121.5	98.1	325.1	578.7	71.4	126.4	365.1	48.2	463.1	30.8	12.0	44.2	103.5	219.9	125.1	19.6	55.6	尾道市
29.5	20.4	16.7	56.0	97.7	11.1	20.7	63.2	8.0	80.1	5.3	2.0	6.9	17.7	38.8	20.2	2.9	7.3	世羅町
73.9	51.1	41.7	137.9	243.6	29.1	52.7	155.1	20.2	196.7	13.0	5.0	18.0	43.8	94.1	51.7	7.8	21.2	福山支所
51.8	35.8	29.2	95.6	170.6	21.1	37.3	107.6	14.2	136.5	9.1	3.5	13.0	30.5	64.9	36.9	5.8	16.5	府中市
22.1	15.2	12.5	42.0	73.0	8.0	15.4	47.6	6.0	60.2	4.0	1.5	5.0	13.3	29.2	14.8	2.0	4.7	神石高原町
150.6	104.0	85.4	285.2	498.5	56.9	106.1	321.9	41.0	407.8	26.9	10.2	35.4	90.2	197.3	103.5	14.9	38.5	北部
81.3	56.2	46.2	154.3	269.7	30.9	57.4	174.0	22.1	220.6	14.5	5.5	19.2	48.7	106.9	56.2	8.2	21.8	三次市
69.2	47.6	39.2	130.9	228.6	26.0	48.7	147.8	18.9	187.2	12.4	4.7	16.2	41.4	90.4	47.2	6.7	16.6	庄原市



# 付 録







## 2 死亡者数・率(全国),

年次	悪性新生物		心疾患		脳血管疾患		1) 肺炎		2) 不慮の事故	
	実数	率	実数	率	実数	率	実数	率	実数	率
	(人)	(人口10万対)	(人)	(人口10万対)	(人)	(人口10万対)	(人)	(人口10万対)	(人)	(人口10万対)
昭和 元年	43,119	71.0	37,949	62.5	98,688	162.5	139,447	229.6	25,627	42.2
5	45,488	70.6	41,138	63.8	104,942	162.8	128,976	200.1	26,295	40.8
10	50,080	72.3	39,902	57.6	114,554	165.4	129,318	186.7	29,023	41.9
15	51,879	72.1	45,542	63.3	127,847	177.7	133,649	185.8	28,408	39.5
20	...	...	...	...	...	...	...	...	...	...
25	64,428	77.4	53,377	64.2	105,728	127.1	77,565	93.2	32,850	39.5
30	77,721	87.1	54,351	60.9	121,504	136.1	43,154	48.3	33,265	37.3
31	81,879	90.7	59,543	66.0	133,931	148.4	43,683	48.4	33,258	36.8
32	83,155	91.3	66,571	73.1	138,181	151.7	53,923	59.2	34,528	37.9
33	87,895	95.5	59,603	64.8	136,767	148.6	43,832	47.6	35,785	38.9
34	91,286	98.2	62,954	67.7	142,858	153.7	42,018	45.2	41,662	44.8
35	93,773	100.4	68,400	73.2	150,109	160.7	46,045	49.3	38,964	41.7
36	96,442	102.3	68,017	72.1	155,966	165.4	46,651	49.5	41,614	44.1
37	98,224	103.2	72,493	76.2	161,228	169.4	42,861	33.2	38,393	40.3
38	101,426	105.5	67,672	70.4	164,818	171.4	31,899	32.1	39,698	41.3
39	104,324	107.3	68,328	70.3	166,901	171.7	31,212	37.3	40,437	41.6
40	106,536	108.4	75,672	77.0	172,773	175.8	36,662	39.8	40,188	40.9
41	109,805	110.9	71,188	71.9	172,186	173.8	27,942	28.2	42,547	43.0
42	112,593	113.0	75,424	75.7	172,464	173.1	28,640	28.7	41,769	41.9
43	115,462	114.6	80,866	80.2	174,905	173.5	32,049	31.8	40,564	40.2
44	118,559	116.2	83,357	81.7	177,894	174.4	32,283	31.6	43,011	42.2
45	119,977	116.8	89,411	86.2	181,315	176.5	35,142	33.8	43,802	42.2
46	122,850	117.7	85,529	82.0	176,952	169.6	29,649	28.4	42,433	40.7
47	127,299	120.4	85,885	81.3	176,228	166.7	29,670	28.1	42,431	40.1
48	130,964	121.2	94,324	87.3	180,332	166.9	33,779	31.3	40,244	37.2
49	133,751	122.2	98,251	89.8	178,365	163.0	35,692	32.6	36,085	33.0
50	136,383	122.6	99,226	89.2	174,367	156.7	37,462	33.7	33,710	30.3
51	140,893	125.3	103,638	92.2	173,745	154.5	36,616	32.6	31,489	28.0
52	145,772	128.4	103,564	91.2	170,029	149.8	32,430	28.6	30,352	26.7
53	150,336	131.3	106,786	93.3	167,452	146.2	34,682	30.3	30,017	26.2
54	156,661	135.7	111,938	96.9	158,974	137.7	32,859	28.5	29,227	25.3
55	161,764	139.2	123,505	106.3	162,317	139.7	39,241	33.8	29,217	25.1
56	166,399	142.0	126,012	107.5	157,351	134.3	39,448	33.7	29,089	24.8
57	170,130	144.2	125,905	106.7	147,537	125.0	41,335	35.0	29,197	24.7
58	176,207	148.3	132,244	111.3	145,880	122.8	46,687	39.3	29,668	25.0
59	182,280	152.5	136,162	113.9	140,093	117.2	44,982	37.6	29,344	24.6
60	187,714	155.1	141,097	116.6	134,994	111.5	51,366	42.4	29,597	24.5
61	191,654	158.5	142,581	117.9	129,289	106.9	53,065	43.9	28,610	23.7
62	199,563	164.2	143,909	118.4	123,626	101.7	54,523	44.9	28,255	23.2
63	205,470	168.4	157,920	129.4	128,695	105.5	62,914	51.6	30,212	24.8
平成 元年	212,625	173.6	156,831	128.1	120,652	98.5	64,534	52.7	31,049	25.4
2	217,413	177.2	165,478	134.8	121,944	99.4	74,535	60.7	32,122	26.2
3	223,727	181.7	168,878	137.2	118,448	96.2	76,351	62.0	33,155	26.9
4	231,917	187.8	175,546	142.2	118,058	95.6	80,306	65.0	34,677	28.1
5	235,707	190.4	180,297	145.6	118,794	96.0	87,409	70.6	34,717	28.0
6	243,670	196.4	159,579	128.6	120,239	96.9	89,834	72.4	36,115	29.1
7	263,022	211.6	139,206	112.0	146,552	117.9	79,629	64.1	45,323	36.5
8	271,183	217.5	138,229	110.8	140,366	112.6	70,971	56.9	39,184	31.4
9	275,413	220.4	140,174	112.2	138,697	111.0	78,904	63.1	38,886	31.1
10	283,921	226.7	143,120	114.3	137,819	110.0	79,952	63.8	38,925	31.1
11	290,556	231.6	151,079	120.4	138,989	110.8	93,994	74.9	40,079	32.0
12	295,484	235.2	146,741	116.8	132,529	105.5	86,938	69.2	39,484	31.4
13	300,658	238.8	148,292	117.8	131,856	104.7	85,305	67.8	39,496	31.4
14	304,568	241.7	152,518	121.0	130,257	103.4	87,421	69.4	38,643	30.7
15	309,543	245.4	159,545	126.5	132,067	104.7	94,942	75.3	38,714	30.7
16	320,358	253.9	159,625	126.5	129,055	102.3	95,534	75.7	38,193	30.3
17	325,941	258.3	173,125	137.2	132,847	105.3	107,241	85.0	39,863	31.6
18	329,314	261.0	173,024	137.2	128,268	101.7	107,242	85.0	38,270	30.3
19	336,468	266.9	175,539	139.2	127,041	100.8	110,159	87.4	37,966	30.1
20	342,963	272.3	181,928	144.4	127,023	100.9	115,317	91.6	38,153	30.3
21	344,105	273.5	180,745	143.7	122,350	97.2	112,004	89.0	37,756	30.0
22	353,499	279.7	189,360	149.8	123,461	97.7	118,888	94.1	40,732	32.2
23	357,305	283.2	194,926	154.5	123,867	98.2	124,749	98.9	59,416	47.1
24	360,963	286.6	198,836	157.9	121,602	96.5	123,925	98.4	41,031	32.6

注 1) 平成6年までは、肺炎及び気管支炎  
 2) 平成6年までは、不慮の事故及び有害作用  
 3) 平成6年までは、精神病の記載のない老衰  
 4) 平成6年までは、慢性肝疾患及び肝硬変

# 主要死因・年次別

昭和元年～平成24年

3) 老 衰		自 殺		4) 肝 疾 患		高血圧性疾患		結 核		年 次
実 数 (人)	率 (人口10万対)	実 数 (人)	率 (人口10万対)	実 数 (人)	率 (人口10万対)	実 数 (人)	率 (人口10万対)	実 数 (人)	率 (人口10万対)	
67,576	111.3	12,484	20.6	...	...	...	...	113,045	186.1	昭和 元年
76,591	118.8	13,942	21.6	...	...	...	...	119,635	185.6	5
78,972	114.0	14,172	20.5	...	...	...	...	132,151	190.8	10
89,540	124.5	9,877	13.7	...	...	...	...	153,154	212.9	15
...	...	...	...	...	...	...	...	...	...	20
58,412	70.2	16,311	19.6	5,678	6.8	9,935	11.9	121,769	146.4	25
59,932	67.1	22,477	25.2	7,644	8.6	9,073	10.2	46,735	52.3	30
68,414	75.5	22,107	24.5	8,313	9.2	10,371	11.5	43,874	48.6	31
73,283	80.5	22,136	24.3	8,437	9.3	11,158	12.3	42,718	46.9	32
51,046	55.5	23,641	25.7	5,800	9.3	12,565	13.7	36,274	39.4	33
52,687	56.7	21,090	22.7	5,794	9.5	13,503	14.6	32,992	35.5	34
54,139	58.0	20,143	21.6	9,078	9.7	15,115	16.2	31,959	34.2	35
54,880	58.2	18,446	19.6	9,299	9.9	16,083	17.1	27,916	29.6	36
54,738	57.5	16,724	17.6	9,465	9.9	17,547	18.4	27,852	29.3	37
48,466	50.4	15,490	16.1	9,734	10.1	17,469	18.2	23,302	24.2	38
46,995	48.4	14,707	15.1	9,817	10.1	18,207	18.7	22,929	23.6	39
49,092	50.0	14,444	14.7	9,791	10.0	18,987	19.3	22,366	22.8	40
44,209	44.6	15,050	15.2	10,059	10.2	18,405	18.6	20,064	20.3	41
43,129	43.3	14,121	14.2	10,419	10.4	18,211	18.2	17,708	17.8	42
39,750	39.4	14,601	14.5	11,314	11.2	18,046	17.8	16,922	16.8	43
37,817	37.1	14,844	14.5	12,013	11.7	17,374	16.9	16,392	16.1	44
39,277	38.2	15,728	15.3	12,898	12.4	18,303	17.6	15,899	15.3	45
35,457	34.0	16,239	15.6	12,994	12.5	17,386	16.7	13,608	13.0	46
32,520	30.8	18,015	17.0	13,587	12.8	17,421	16.5	12,565	11.9	47
33,415	30.9	18,859	17.4	14,242	13.2	18,891	17.5	11,968	11.1	48
32,486	29.7	19,105	17.5	14,658	13.4	20,117	18.4	11,418	10.4	49
29,916	26.9	19,975	18.0	15,129	13.6	19,831	17.8	10,567	9.5	50
29,659	26.4	19,786	17.6	15,462	13.8	19,829	17.6	9,578	8.5	51
28,381	25.0	20,269	17.9	15,453	13.6	19,333	17.0	8,803	7.8	52
27,976	24.4	20,199	17.6	16,007	14.0	18,779	16.4	8,261	7.2	53
29,419	25.5	20,823	18.0	16,382	14.2	16,143	14.0	6,738	5.8	54
32,154	27.7	20,542	17.7	16,490	14.2	15,911	13.7	6,739	5.5	55
29,873	25.5	20,096	17.1	16,641	14.2	15,289	13.0	5,698	4.9	56
27,501	23.3	20,668	17.5	16,562	14.0	13,771	11.7	5,343	4.5	57
29,391	24.7	24,985	21.0	16,795	14.1	13,482	11.3	5,329	4.5	58
28,805	24.1	24,344	20.4	16,991	14.2	13,073	10.9	4,950	4.1	59
27,804	23.0	23,383	19.3	17,174	14.2	12,700	10.5	4,692	3.9	60
26,810	22.2	25,667	21.2	16,943	14.0	11,689	9.7	4,170	3.4	61
25,274	20.8	23,831	19.6	16,672	13.7	10,734	8.8	4,022	3.3	62
26,400	21.6	22,795	18.7	16,992	13.9	10,258	8.4	3,872	3.2	63
23,781	19.4	21,125	17.3	16,713	13.6	9,271	7.6	3,527	2.9	平成 元年
24,187	19.7	20,088	16.4	16,804	13.7	9,246	7.5	3,664	3.0	2
23,200	18.8	19,875	16.1	16,914	13.7	9,083	7.4	3,325	2.7	3
23,361	18.9	20,893	16.9	17,083	13.8	8,688	7.0	3,347	2.7	4
23,115	18.7	20,516	16.6	16,880	13.6	8,360	6.8	3,249	2.6	5
23,464	18.9	20,923	16.9	16,446	13.3	7,938	6.4	3,094	2.5	6
21,493	17.3	21,420	17.2	17,018	13.7	8,222	6.6	3,178	2.5	7
20,878	16.7	22,138	17.8	16,517	13.2	7,245	5.8	2,858	2.3	8
21,434	17.2	23,494	18.8	16,599	13.3	6,884	5.5	2,742	2.2	9
21,374	17.1	31,755	25.4	16,133	12.9	6,716	5.4	2,795	2.2	10
22,829	18.2	31,413	25.0	16,585	13.2	6,650	5.3	2,935	2.3	11
21,213	16.9	30,251	24.1	16,079	12.8	6,063	4.8	2,656	2.1	12
22,145	17.6	29,375	23.3	15,848	12.6	5,857	4.7	2,491	2.0	13
22,682	18.0	29,949	23.8	15,490	12.3	5,621	4.5	2,317	1.8	14
23,449	18.6	32,109	25.5	15,737	12.5	5,597	4.4	2,337	1.9	15
24,126	19.1	30,247	24.0	15,885	12.6	5,706	4.5	2,330	1.8	16
26,360	20.9	30,553	24.2	16,430	13.0	5,835	4.6	2,296	1.8	17
27,764	22.0	29,921	23.7	16,267	12.9	5,810	4.6	2,269	1.8	18
30,734	24.4	30,827	24.4	16,195	12.8	6,144	4.9	2,194	1.7	19
35,975	28.6	30,229	24.0	16,268	12.9	6,264	5.0	2,220	1.8	20
38,670	30.7	30,707	24.4	15,969	12.7	6,223	4.9	2,159	1.7	21
45,342	35.9	29,554	23.4	16,216	12.8	6,760	5.3	2,129	1.7	22
52,242	41.4	28,896	22.9	16,390	13.0	7,023	5.6	2,166	1.7	23
60,719	48.2	26,433	21.0	15,980	12.7	7,261	5.8	2,110	1.7	24

# 3 人口動態総覧

都道府県	総務省推計人口 (平成24年10月1日現在)	出生数 (人)			死亡数 (人)			自然増加数 (人)
		総数	男	女	総数	男	女	
全 国	125,957,000	1,037,231	531,781	505,450	1,256,359	655,526	600,833	-219,128
1 北海道	5,442,000	38,686	19,750	18,936	58,066	30,834	27,232	-19,380
2 青森県	1,347,000	9,168	4,771	4,397	17,294	8,953	8,341	-8,126
3 岩手県	1,299,000	9,276	4,776	4,500	16,072	8,269	7,803	-6,796
4 宮城県	2,315,000	18,707	9,527	9,180	22,101	11,475	10,626	-3,394
5 秋田県	1,060,000	6,543	3,281	3,262	14,856	7,485	7,371	-8,313
6 山形県	1,146,000	8,212	4,206	4,006	14,752	7,416	7,336	-6,540
7 福島県	1,955,000	13,770	7,075	6,695	23,418	12,079	11,339	-9,648
8 茨城県	2,907,000	22,896	11,590	11,306	30,009	15,690	14,319	-7,113
9 栃木県	1,968,000	15,973	8,217	7,756	20,784	10,852	9,932	-4,811
10 群馬県	1,959,000	14,914	7,569	7,345	21,169	11,062	10,107	-6,255
11 埼玉県	7,126,000	56,943	29,155	27,788	59,137	32,440	26,697	-2,194
12 千葉県	6,119,000	48,881	25,189	23,712	53,206	28,934	24,272	-4,325
13 東京都	12,916,000	107,401	54,985	52,416	109,194	58,203	50,991	-1,793
14 神奈川県	8,947,000	75,477	38,710	36,767	71,996	39,450	32,546	3,481
15 新潟県	2,336,000	17,476	8,914	8,562	28,083	14,388	13,695	-10,607
16 富山県	1,072,000	7,880	4,077	3,803	12,754	6,503	6,251	-4,874
17 石川県	1,154,000	9,544	4,846	4,698	12,223	6,203	6,020	-2,679
18 福井県	789,000	6,712	3,452	3,260	8,795	4,427	4,368	-2,083
19 山梨県	841,000	6,336	3,193	3,143	9,555	4,826	4,729	-3,219
20 長野県	2,106,000	16,661	8,539	8,122	24,474	12,468	12,006	-7,813
21 岐阜県	2,029,000	16,496	8,372	8,124	21,531	11,126	10,405	-5,035
22 静岡県	3,683,000	30,810	15,865	14,945	38,194	19,940	18,254	-7,384
23 愛知県	7,277,000	67,913	35,013	32,900	61,354	32,902	28,452	6,559
24 三重県	1,811,000	14,729	7,492	7,237	19,210	9,934	9,276	-4,481
25 滋賀県	1,396,000	13,236	6,720	6,516	12,221	6,131	6,090	1,015
26 京都府	2,584,000	20,111	10,442	9,669	25,416	12,828	12,588	-5,305
27 大阪府	8,697,000	73,012	37,419	35,593	80,472	43,006	37,466	-7,460
28 兵庫県	5,496,000	46,436	23,854	22,582	53,657	27,858	25,799	-7,221
29 奈良県	1,381,000	10,565	5,405	5,160	13,656	7,021	6,635	-3,091
30 和歌山県	983,000	7,424	3,778	3,646	12,435	6,290	6,145	-5,011
31 鳥取県	578,000	4,771	2,402	2,369	7,074	3,492	3,582	-2,303
32 島根県	702,000	5,585	2,975	2,610	9,513	4,704	4,809	-3,928
33 岡山県	1,919,000	16,279	8,378	7,901	21,181	10,661	10,520	-4,902
34 広島県	2,817,000	24,846	12,723	12,123	29,273	15,008	14,265	-4,427
35 山口県	1,420,000	10,797	5,539	5,258	18,231	9,076	9,155	-7,434
36 徳島県	772,000	5,744	2,966	2,778	9,781	4,900	4,881	-4,037
37 香川県	982,000	8,161	4,162	3,999	11,369	5,697	5,672	-3,208
38 愛媛県	1,408,000	11,130	5,699	5,431	17,216	8,627	8,589	-6,086
39 高知県	749,000	5,266	2,671	2,595	10,142	5,096	5,046	-4,876
40 福岡県	5,044,000	45,815	23,560	22,255	48,957	24,729	24,228	-3,142
41 佐賀県	840,000	7,440	3,817	3,623	9,676	4,929	4,747	-2,236
42 長崎県	1,402,000	11,723	5,983	5,740	16,784	8,327	8,457	-5,061
43 熊本県	1,799,000	15,996	8,316	7,680	20,565	10,303	10,262	-4,569
44 大分県	1,178,000	9,650	5,038	4,612	14,050	6,986	7,064	-4,400
45 宮崎県	1,122,000	9,858	5,006	4,852	13,051	6,568	6,483	-3,193
46 鹿児島県	1,684,000	14,841	7,595	7,246	21,281	10,518	10,763	-6,440
47 沖縄県	1,401,000	17,074	8,749	8,325	10,626	5,637	4,989	6,448
不詳等		67	40	27	1,505	1,275	230	-1,438
(再掲) 東京都区部	8,996,000	74,591	38,084	36,507	74,657	39,976	34,681	-66
札幌市	1,929,000	14,487	7,415	7,072	16,228	8,666	7,562	-1,741
仙台市	1,061,000	9,441	4,790	4,651	7,843	4,219	3,624	1,598
さいたま市	1,235,000	10,536	5,524	5,012	9,360	5,095	4,265	1,176
千葉市	964,000	7,707	3,919	3,788	7,403	4,165	3,238	304
横浜市	3,697,000	30,959	15,843	15,116	28,930	15,883	13,047	2,029
川崎市	1,439,000	14,257	7,405	6,852	9,716	5,502	4,214	4,541
相模原市	720,000	5,769	2,922	2,847	5,165	2,874	2,291	604
新潟市	811,000	6,369	3,265	3,104	8,027	4,188	3,839	-1,658
静岡市	712,000	5,428	2,803	2,625	7,416	3,836	3,580	-1,988
浜松市	797,000	7,137	3,642	3,495	7,570	3,900	3,670	-433
名古屋市	2,267,000	19,610	10,067	9,543	19,680	10,578	9,102	-70
京都市	1,473,000	11,050	5,749	5,301	13,984	6,916	7,068	-2,934
大阪市	2,677,000	22,763	11,730	11,033	27,061	14,730	12,331	-4,298
堺市	842,000	7,211	3,701	3,510	7,626	4,071	3,555	-415
神戸市	1,542,000	12,357	6,336	6,021	14,754	7,696	7,058	-2,397
岡山市	713,000	6,609	3,399	3,210	6,414	3,257	3,157	195
広島市	1,181,000	11,262	5,775	5,487	9,415	4,801	4,614	1,847
北九州市	972,000	8,213	4,175	4,038	10,389	5,316	5,073	-2,176
福岡市	1,492,000	14,453	7,470	6,983	10,708	5,518	5,190	3,745
熊本市	738,000	7,144	3,755	3,389	6,413	3,233	3,180	731

都道府県・19大都市別 (1)

平成24年

【再掲】乳児死亡者数(人)			【再掲】 新生児 死亡者数 (人)	死産胎数(胎)			周産期死亡数(人)			婚姻件数 (件)	離婚件数 (件)	都道府県
総数	男	女		総数	自然	人工	総数	妊娠満22週 以後の死産	早期新生児 死亡			
2,299	1,222	1,077	1,065	24,800	11,448	13,352	4,133	3,343	790	668,869	235,406	全 国
88	50	38	43	1,177	473	704	160	130	30	26,538	11,593	1 北海道
24	12	12	15	260	119	141	38	24	14	5,846	2,408	2 青森県
27	12	15	14	263	144	119	56	46	10	5,629	1,975	3 岩手県
42	23	19	19	487	222	265	71	58	13	12,315	3,957	4 宮城県
11	2	9	6	171	82	89	27	21	6	4,020	1,495	5 秋田県
23	14	9	16	216	90	126	40	29	11	4,881	1,687	6 山形県
30	17	13	13	388	212	176	63	56	7	9,285	3,210	7 福島県
61	34	27	25	577	274	303	110	91	19	14,477	5,261	8 茨城県
38	22	16	16	383	170	213	66	56	10	10,225	3,688	9 栃木県
45	23	22	23	387	172	215	72	51	21	9,246	3,520	10 群馬県
114	56	58	50	1,390	693	697	249	207	42	36,776	13,434	11 埼玉県
135	65	70	64	1,153	555	598	216	165	51	32,150	11,521	12 千葉県
236	129	107	117	2,325	1,103	1,222	400	314	86	89,301	25,329	13 東京都
174	101	73	91	1,588	776	812	304	234	70	51,530	16,812	14 神奈川県
20	10	10	11	406	194	212	67	58	9	10,219	3,222	15 新潟県
17	13	4	8	199	114	85	39	32	7	4,871	1,548	16 富山県
19	11	8	13	189	111	78	36	28	8	5,708	1,765	17 石川県
14	9	5	9	169	81	88	31	24	7	3,634	1,240	18 福井県
13	7	6	4	148	61	87	23	20	3	3,923	1,591	19 山梨県
31	12	19	14	381	181	200	61	49	12	9,948	3,541	20 長野県
27	15	12	13	355	177	178	69	59	10	9,521	3,306	21 岐阜県
58	22	36	28	647	316	331	104	86	18	19,323	6,878	22 静岡県
142	76	66	55	1,434	678	756	261	223	38	42,704	13,494	23 愛知県
48	21	27	15	319	152	167	62	50	12	9,006	3,237	24 三重県
29	15	14	15	236	118	118	51	41	10	7,389	2,346	25 滋賀県
40	20	20	24	464	207	257	77	60	17	13,189	4,646	26 京都府
154	97	57	62	1,723	772	951	290	242	48	48,114	18,761	27 大阪府
79	47	32	20	1,066	518	548	156	142	14	28,236	10,264	28 兵庫県
25	14	11	7	269	124	145	35	31	4	6,223	2,390	29 奈良県
15	7	8	9	159	64	95	30	22	8	4,664	1,959	30 和歌山県
9	3	6	7	115	49	66	25	19	6	2,759	1,065	31 鳥取県
11	7	4	6	138	57	81	19	14	5	3,114	1,014	32 島根県
38	21	17	16	357	140	217	55	43	12	9,570	3,518	33 岡山県
57	26	31	26	526	260	266	100	81	19	14,668	5,074	34 広島県
26	19	7	10	264	123	141	36	27	9	6,547	2,390	35 山口県
25	11	14	11	143	65	78	25	18	7	3,370	1,254	36 徳島県
15	9	6	8	165	91	74	41	33	8	4,789	1,887	37 香川県
28	12	16	18	292	108	184	41	31	10	6,386	2,529	38 愛媛県
13	5	8	8	153	58	95	24	19	5	3,257	1,403	39 高知県
94	50	44	47	1,251	542	709	194	158	36	27,974	10,541	40 福岡県
12	5	7	4	176	81	95	18	14	4	4,003	1,471	41 佐賀県
27	12	15	18	325	146	179	46	37	9	6,335	2,450	42 長崎県
39	18	21	16	436	150	286	49	39	10	8,965	3,377	43 熊本県
24	13	11	9	269	96	173	36	31	5	5,652	2,187	44 大分県
27	12	15	12	321	121	200	31	23	8	5,667	2,421	45 宮崎県
28	13	15	13	419	159	260	51	41	10	8,080	3,113	46 鹿児島県
46	30	16	16	507	243	264	73	62	11	8,842	3,634	47 沖縄県
1	-	1	1	14	6	8	5	4	1	-	-	不詳等
163	83	80	82	1,653	785	868	285	224	61	67,518	18,210	東京都区部
34	18	16	13	446	180	266	67	56	11	10,859	4,555	(一) 札幌市
14	8	6	2	228	96	132	31	30	1	6,584	1,848	仙台市
22	14	8	6	219	93	126	30	25	5	6,902	2,162	(再掲) さいたま市
24	11	13	13	192	109	83	35	24	11	4,949	1,776	千葉市
80	51	29	43	623	329	294	138	102	36	20,990	6,631	(再掲) 横濱市
30	14	16	16	283	128	155	47	38	9	10,549	2,558	川崎市
9	4	5	4	131	55	76	21	18	3	3,790	1,468	特別区
10	3	7	6	145	70	75	29	24	5	3,968	1,154	相模原市
6	3	3	3	140	68	72	16	15	1	3,643	1,268	新潟市
19	5	14	11	138	79	59	26	20	6	4,267	1,365	静岡市
43	21	22	14	453	195	258	63	52	11	13,870	4,580	指定都市
20	10	10	13	255	112	143	42	32	10	8,035	2,710	名古屋市
59	32	27	22	582	252	330	104	87	17	17,363	6,562	京都市
13	9	4	5	153	71	82	29	26	3	4,367	1,814	大阪市
19	10	9	4	320	145	175	35	32	3	8,140	3,046	堺市
15	8	7	5	146	48	98	19	16	3	4,029	1,455	神戸市
20	11	9	11	209	103	106	44	34	10	6,672	2,227	岡山市
24	11	13	8	251	104	147	38	33	5	5,113	2,075	広島市
20	10	10	11	386	159	227	49	41	8	9,974	3,199	北九州市
21	13	8	7	185	59	126	19	14	5	4,134	1,492	福岡市

### 3 人口動態総覧

都道府県	総務省推計人口 (平成24年10月1日現在)	出生率(人口千対)			死亡率(人口千対)			自然増加率 (人口千対)	〔再掲〕乳児死亡率(出生千対)		
		総数	男	女	総数	男	女		総数	男	女
全 国	125,957,000	8.2	4.2	4.0	10.0	5.2	4.8	-1.7	2.2	1.2	1.0
1 北海道	5,442,000	7.1	3.6	3.5	10.7	5.7	5.0	-3.6	2.3	1.3	1.0
2 青森県	1,347,000	6.8	3.5	3.3	12.8	6.6	6.2	-6.0	2.6	1.3	1.3
3 岩手県	1,299,000	7.1	3.7	3.5	12.4	6.4	6.0	-5.2	2.9	1.3	1.6
4 宮城県	2,315,000	8.1	4.1	4.0	9.5	5.0	4.6	-1.5	2.2	1.2	1.0
5 秋田県	1,060,000	6.2	3.1	3.1	14.0	7.1	7.0	-7.8	1.7	0.3	1.4
6 山形県	1,146,000	7.2	3.7	3.5	12.9	6.5	6.4	-5.7	2.8	1.7	1.1
7 福島県	1,955,000	7.0	3.6	3.4	12.0	6.2	5.8	-4.9	2.2	1.2	0.9
8 茨城県	2,907,000	7.9	4.0	3.9	10.3	5.4	4.9	-2.4	2.7	1.5	1.2
9 栃木県	1,968,000	8.1	4.2	3.9	10.6	5.5	5.0	-2.4	2.4	1.4	1.0
10 群馬県	1,959,000	7.6	3.9	3.7	10.8	5.6	5.2	-3.2	3.0	1.5	1.5
11 埼玉県	7,126,000	8.0	4.1	3.9	8.3	4.6	3.7	-0.3	2.0	1.0	1.0
12 千葉県	6,119,000	8.0	4.1	3.9	8.7	4.7	4.0	-0.7	2.8	1.3	1.4
13 東京都	12,916,000	8.3	4.3	4.1	8.5	4.5	3.9	-0.1	2.2	1.2	1.0
14 神奈川県	8,947,000	8.4	4.3	4.1	8.0	4.4	3.6	0.4	2.3	1.3	1.0
15 新潟県	2,336,000	7.5	3.8	3.7	12.0	6.2	5.9	-4.5	1.1	0.6	0.6
16 富山県	1,072,000	7.4	3.8	3.5	11.9	6.1	5.8	-4.5	2.2	1.6	0.5
17 石川県	1,154,000	8.3	4.2	4.1	10.6	5.4	5.2	-2.3	2.0	1.2	0.8
18 福井県	789,000	8.5	4.4	4.1	11.1	5.6	5.5	-2.6	2.1	1.3	0.7
19 山梨県	841,000	7.5	3.8	3.7	11.4	5.7	5.6	-3.8	2.1	1.1	0.9
20 長野県	2,106,000	7.9	4.1	3.9	11.6	5.9	5.7	-3.7	1.9	0.7	1.1
21 岐阜県	2,029,000	8.1	4.1	4.0	10.6	5.5	5.1	-2.5	1.6	0.9	0.7
22 静岡県	3,683,000	8.4	4.3	4.1	10.4	5.4	5.0	-2.0	1.9	0.7	1.2
23 愛知県	7,277,000	9.3	4.8	4.5	8.4	4.5	3.9	0.9	2.1	1.1	1.0
24 三重県	1,811,000	8.1	4.1	4.0	10.6	5.5	5.1	-2.5	3.3	1.4	1.8
25 滋賀県	1,396,000	9.5	4.8	4.7	8.8	4.4	4.4	0.7	2.2	1.1	1.1
26 京都府	2,584,000	7.8	4.0	3.7	9.8	5.0	4.9	-2.1	2.0	1.0	1.0
27 大阪府	8,697,000	8.4	4.3	4.1	9.3	4.9	4.3	-0.9	2.1	1.3	0.8
28 兵庫県	5,496,000	8.4	4.3	4.1	9.8	5.1	4.7	-1.3	1.7	1.0	0.7
29 奈良県	1,381,000	7.7	3.9	3.7	9.9	5.1	4.8	-2.2	2.4	1.3	1.0
30 和歌山県	983,000	7.6	3.8	3.7	12.7	6.4	6.3	-5.1	2.0	0.9	1.1
31 鳥取県	578,000	8.3	4.2	4.1	12.2	6.0	6.2	-4.0	1.9	0.6	1.3
32 島根県	702,000	8.0	4.2	3.7	13.6	6.7	6.9	-5.6	2.0	1.3	0.7
33 岡山県	1,919,000	8.5	4.4	4.1	11.0	5.6	5.5	-2.6	2.3	1.3	1.0
34 広島県	2,817,000	8.8	4.5	4.3	10.4	5.3	5.1	-1.6	2.3	1.0	1.2
35 山口県	1,420,000	7.6	3.9	3.7	12.8	6.4	6.4	-5.2	2.4	1.8	0.6
36 徳島県	772,000	7.4	3.8	3.6	12.7	6.3	6.3	-5.2	4.4	1.9	2.4
37 香川県	982,000	8.3	4.2	4.1	11.6	5.8	5.8	-3.3	1.8	1.1	0.7
38 愛媛県	1,408,000	7.9	4.0	3.9	12.2	6.1	6.1	-4.3	2.5	1.1	1.4
39 高知県	749,000	7.0	3.6	3.5	13.5	6.8	6.7	-6.5	2.5	0.9	1.5
40 福岡県	5,044,000	9.1	4.7	4.4	9.7	4.9	4.8	-0.6	2.1	1.1	1.0
41 佐賀県	840,000	8.9	4.5	4.3	11.5	5.9	5.7	-2.7	1.6	0.7	0.9
42 長崎県	1,402,000	8.4	4.3	4.1	12.0	5.9	6.0	-3.6	2.3	1.0	1.3
43 熊本県	1,799,000	8.9	4.6	4.3	11.4	5.7	5.7	-2.5	2.4	1.1	1.3
44 大分県	1,178,000	8.2	4.3	3.9	11.9	5.9	6.0	-3.7	2.5	1.3	1.1
45 宮崎県	1,122,000	8.8	4.5	4.3	11.6	5.9	5.8	-2.8	2.7	1.2	1.5
46 鹿児島県	1,684,000	8.8	4.5	4.3	12.6	6.2	6.4	-3.8	1.9	0.9	1.0
47 沖縄県	1,401,000	12.2	6.2	5.9	7.6	4.0	3.6	4.6	2.7	1.8	0.9
不詳等											
東京都	8,996,000	8.3	4.2	4.1	8.3	4.4	3.9	-0.0	2.2	1.1	1.1
札幌市	1,929,000	7.5	3.8	3.7	8.4	4.5	3.9	-0.9	2.3	1.2	1.1
仙台市	1,061,000	8.9	4.5	4.4	7.4	4.0	3.4	1.5	1.5	0.8	0.6
さいたま市	1,235,000	8.5	4.5	4.1	7.6	4.1	3.5	1.0	2.1	1.3	0.8
千葉市	964,000	8.0	4.1	3.9	7.7	4.3	3.4	0.3	3.1	1.4	1.7
横浜市	3,697,000	8.4	4.3	4.1	7.8	4.3	3.5	0.5	2.6	1.6	0.9
川崎市	1,439,000	9.9	5.1	4.8	6.8	3.8	2.9	3.2	2.1	1.0	1.1
相模原市	720,000	8.0	4.1	4.0	7.2	4.0	3.2	0.8	1.6	0.7	0.9
新潟市	811,000	7.9	4.0	3.8	9.9	5.2	4.7	-2.0	1.6	0.5	1.1
静岡市	712,000	7.6	3.9	3.7	10.4	5.4	5.0	-2.8	1.1	0.6	0.6
浜松市	797,000	9.0	4.6	4.4	9.5	4.9	4.6	-0.5	2.7	0.7	2.0
名古屋市	2,267,000	8.7	4.4	4.2	8.7	4.7	4.0	-0.0	2.2	1.1	1.1
京都市	1,473,000	7.5	3.9	3.6	9.5	4.7	4.8	-2.0	1.8	0.9	0.9
大阪市	2,677,000	8.5	4.4	4.1	10.1	5.5	4.6	-1.6	2.6	1.4	1.2
堺市	842,000	8.6	4.4	4.2	9.1	4.8	4.2	-0.5	1.8	1.2	0.6
神戸市	1,542,000	8.0	4.1	3.9	9.6	5.0	4.6	-1.6	1.5	0.8	0.7
岡山市	713,000	9.3	4.8	4.5	9.0	4.6	4.4	0.3	2.3	1.2	1.1
広島市	1,181,000	9.5	4.9	4.6	8.0	4.1	3.9	1.6	1.8	1.0	0.8
北九州市	972,000	8.4	4.3	4.2	10.7	5.5	5.2	-2.2	2.9	1.3	1.6
福岡市	1,492,000	9.7	5.0	4.7	7.2	3.7	3.5	2.5	1.4	0.7	0.7
熊本市	738,000	9.7	5.1	4.6	8.7	4.4	4.3	1.0	2.9	1.8	1.1

注) 男女別(人口千対)率は、各県及び都市の基礎人口に対し広島県が算出したもの。

# 都道府県・19大都市別 (2)

平成24年

【再掲】 新生児死亡率 (出生千対)	死産率(出産千対)			周産期死亡率(出産千対)			婚姻率 (人口千対)	離婚率 (人口千対)	合計特殊 出生率	都道府県
	総数	自然	人工	総数	妊娠満22週以 後の死産	早期新生児 死(出生千対)				
1.0	23.4	10.8	12.6	4.0	3.2	0.8	5.3	1.87	1.41	全 国
1.1	29.5	11.9	17.7	4.1	3.3	0.8	4.9	2.13	1.26	1 北 海 道
1.6	27.6	12.6	15.0	4.1	2.6	1.5	4.3	1.79	1.36	2 青 森 県
1.5	27.6	15.1	12.5	6.0	4.9	1.1	4.3	1.52	1.44	3 岩 手 県
1.0	25.4	11.6	13.8	3.8	3.1	0.7	5.3	1.71	1.30	4 宮 城 県
0.9	25.5	12.2	13.3	4.1	3.2	0.9	3.8	1.41	1.37	5 秋 田 県
1.9	25.6	10.7	15.0	4.9	3.5	1.3	4.3	1.47	1.44	6 山 形 県
0.9	27.4	15.0	12.4	4.6	4.1	0.5	4.7	1.64	1.41	7 福 島 県
1.1	24.6	11.7	12.9	4.8	4.0	0.8	5.0	1.81	1.41	8 茨 城 県
1.0	23.4	10.4	13.0	4.1	3.5	0.6	5.2	1.87	1.43	9 栃 木 県
1.5	25.3	11.2	14.1	4.8	3.4	1.4	4.7	1.80	1.39	10 群 衆 県
0.9	23.8	11.9	11.9	4.4	3.6	0.7	5.2	1.89	1.29	11 埼 玉 県
1.3	23.0	11.1	12.0	4.4	3.4	1.0	5.3	1.88	1.31	12 千 葉 県
1.1	21.2	10.1	11.1	3.7	2.9	0.8	6.9	1.96	1.09	13 東 京 都
1.2	20.6	10.1	10.5	4.0	3.1	0.9	5.8	1.88	1.30	14 神 奈 川 県
0.6	22.7	10.8	11.9	3.8	3.3	0.5	4.4	1.38	1.43	15 新 潟 県
1.0	24.6	14.1	10.5	4.9	4.0	0.9	4.5	1.44	1.42	16 富 山 県
1.4	19.4	11.4	8.0	3.8	2.9	0.8	4.9	1.53	1.47	17 石 川 県
1.3	24.6	11.8	12.8	4.6	3.6	1.0	4.6	1.57	1.60	18 福 井 県
0.6	22.8	9.4	13.4	3.6	3.1	0.5	4.7	1.89	1.43	19 山 梨 県
0.8	22.4	10.6	11.7	3.7	2.9	0.7	4.7	1.68	1.51	20 長 野 県
0.8	21.1	10.5	10.6	4.2	3.6	0.6	4.7	1.63	1.45	21 岐 阜 県
0.9	20.6	10.0	10.5	3.4	2.8	0.6	5.2	1.87	1.52	22 静 岡 県
0.8	20.7	9.8	10.9	3.8	3.3	0.6	5.9	1.85	1.46	23 愛 知 県
1.0	21.2	10.1	11.1	4.2	3.4	0.8	5.0	1.79	1.47	24 三 重 県
1.1	17.5	8.8	8.8	3.8	3.1	0.8	5.3	1.68	1.53	25 滋 賀 県
1.2	22.6	10.1	12.5	3.8	3.0	0.8	5.1	1.80	1.23	26 京 都 府
0.8	23.1	10.3	12.7	4.0	3.3	0.7	5.5	2.16	1.31	27 大 阪 府
0.4	22.4	10.9	11.5	3.3	3.0	0.3	5.1	1.87	1.40	28 兵 庫 県
0.7	24.8	11.4	13.4	3.3	2.9	0.4	4.5	1.73	1.32	29 和 歌 山 県
1.2	21.0	8.4	12.5	4.0	3.0	1.1	4.7	1.99	1.53	30 和 歌 山 県
1.5	23.5	10.0	13.5	5.2	4.0	1.3	4.8	1.84	1.57	31 鳥 取 県
1.1	24.1	10.0	14.2	3.4	2.5	0.9	4.4	1.44	1.68	32 島 根 県
1.0	21.5	8.4	13.0	3.4	2.6	0.7	5.0	1.83	1.47	33 岡 山 県
1.0	20.7	10.2	10.5	4.0	3.2	0.8	5.2	1.80	1.54	34 広 島 県
0.9	23.9	11.1	12.7	3.3	2.5	0.8	4.6	1.68	1.52	35 山 口 県
1.9	24.3	11.0	13.2	4.3	3.1	1.2	4.4	1.62	1.44	36 山 德 島 県
1.0	19.8	10.9	8.9	5.0	4.0	1.0	4.9	1.92	1.56	37 香 川 県
1.6	25.6	9.5	16.1	3.7	2.8	0.9	4.5	1.80	1.52	38 愛 媛 県
1.5	28.2	10.7	17.5	4.5	3.6	0.9	4.3	1.87	1.43	39 高 知 県
1.0	26.6	11.5	15.1	4.2	3.4	0.8	5.5	2.09	1.43	40 福 岡 県
0.5	23.1	10.6	12.5	2.4	1.9	0.5	4.8	1.75	1.61	41 佐 賀 県
1.5	27.0	12.1	14.9	3.9	3.1	0.8	4.5	1.75	1.63	42 長 崎 県
1.0	26.5	9.1	17.4	3.1	2.4	0.6	5.0	1.88	1.62	43 熊 本 県
0.9	27.1	9.7	17.4	3.7	3.2	0.5	4.8	1.86	1.53	44 大 分 県
1.2	31.5	11.9	19.6	3.1	2.3	0.8	5.1	2.16	1.67	45 宮 崎 県
0.9	27.5	10.4	17.0	3.4	2.8	0.7	4.8	1.85	1.64	46 鹿 児 島 県
0.9	28.8	13.8	15.0	4.3	3.6	0.6	6.3	2.59	1.90	47 沖 縄 県
										不 詳 等
1.1	21.7	10.3	11.4	3.8	3.0	0.8	7.5	2.02	***	東 京 都 区 部
0.9	29.9	12.1	17.8	4.6	3.9	0.8	5.6	2.36	***	札 幌 市
0.2	23.6	9.9	13.7	3.3	3.2	0.1	6.2	1.74	***	仙 台 市
0.6	20.4	8.6	11.7	2.8	2.4	0.5	5.6	1.75	***	さい たま 市
1.7	24.3	13.8	10.5	4.5	3.1	1.4	5.1	1.84	***	千 葉 市
1.4	19.7	10.4	9.3	4.4	3.3	1.2	5.7	1.79	***	横 浜 市
1.1	19.5	8.8	10.7	3.3	2.7	0.6	7.3	1.78	***	川 崎 市
0.7	22.2	9.3	12.9	3.6	3.1	0.5	5.3	2.04	***	相 模 原 市
0.9	22.3	10.7	11.5	4.5	3.8	0.8	4.9	1.42	***	新 潟 市
0.6	25.1	12.2	12.9	2.9	2.8	0.2	5.1	1.78	***	静 岡 市
1.5	19.0	10.9	8.1	3.6	2.8	0.8	5.4	1.71	***	浜 松 市
0.7	22.6	9.7	12.9	3.2	2.6	0.6	6.1	2.02	***	名 古 屋 市
1.2	22.6	9.9	12.6	3.8	2.9	0.9	5.5	1.84	***	京 都 市
1.0	24.9	10.8	14.1	4.6	3.8	0.7	6.5	2.45	***	大 阪 市
0.7	20.8	9.6	11.1	4.0	3.6	0.4	5.2	2.15	***	堺 市
0.3	25.2	11.4	13.8	2.8	2.6	0.2	5.3	1.98	***	神 戸 市
0.8	21.6	7.1	14.5	2.9	2.4	0.5	5.7	2.04	***	岡 山 市
1.0	18.2	9.0	9.2	3.9	3.0	0.9	5.6	1.89	***	広 島 市
1.0	29.7	12.3	17.4	4.6	4.0	0.6	5.3	2.13	***	北 九 州 市
0.8	26.0	10.7	15.3	3.4	2.8	0.6	6.7	2.14	***	福 岡 市
1.0	25.2	8.1	17.2	2.7	2.0	0.7	5.6	2.02	***	熊 本 市

## 4 国勢調査人口，都道府県・年次別

(単位 人)

都道府県	昭和40年	昭和45年	昭和50年	昭和55年	昭和60年	平成2年	平成7年	平成12年	平成17年	平成22年
全国	99,209,137	104,666,171	111,939,643	117,060,396	121,048,923	123,611,167	125,570,246	126,925,843	127,767,994	128,057,352
北海道	5,171,800	5,184,287	5,338,206	5,575,989	5,679,439	5,643,647	5,692,321	5,683,062	5,627,737	5,506,419
青森県	1,416,591	1,427,520	1,468,646	1,523,907	1,524,448	1,482,873	1,481,663	1,475,728	1,436,657	1,373,339
岩手県	1,411,118	1,371,383	1,385,563	1,421,927	1,433,611	1,416,928	1,419,505	1,416,180	1,385,041	1,330,147
宮城県	1,753,126	1,819,223	1,955,267	2,082,320	2,176,295	2,248,558	2,328,739	2,365,320	2,360,218	2,348,165
秋田県	1,279,835	1,241,376	1,232,481	1,256,745	1,254,032	1,227,478	1,213,667	1,189,279	1,145,501	1,085,997
山形県	1,263,103	1,225,618	1,220,302	1,251,917	1,261,662	1,258,390	1,256,958	1,244,147	1,216,181	1,168,924
福島県	1,983,754	1,946,077	1,970,616	2,035,272	2,080,304	2,104,058	2,133,592	2,126,935	2,091,319	2,029,064
茨城県	2,056,154	2,143,551	2,342,198	2,558,007	2,725,005	2,846,382	2,955,530	2,985,676	2,975,167	2,969,770
栃木県	1,521,656	1,580,021	1,698,003	1,792,201	1,866,066	1,935,168	1,984,390	2,004,817	2,016,631	2,007,683
群馬県	1,605,584	1,658,909	1,756,480	1,848,562	1,921,259	1,966,265	2,003,540	2,024,852	2,024,135	2,008,068
埼玉県	3,014,983	3,866,472	4,821,340	5,420,480	5,863,678	6,405,319	6,759,311	6,938,006	7,054,243	7,194,556
千葉県	2,701,770	3,366,624	4,149,147	4,736,424	5,148,163	5,555,429	5,797,782	5,926,286	6,056,462	6,216,289
東京都	10,869,244	11,408,071	11,673,554	11,618,281	11,829,363	11,855,563	11,773,602	12,064,143	12,576,601	13,159,388
神奈川県	4,430,743	5,472,247	6,397,748	6,924,348	7,431,974	7,980,391	8,245,903	8,489,932	8,791,597	9,048,331
新潟県	2,398,931	2,360,982	2,391,938	2,451,357	2,478,470	2,474,583	2,488,364	2,475,733	2,431,459	2,374,450
富山県	1,025,465	1,029,695	1,070,791	1,103,459	1,118,369	1,120,161	1,123,125	1,120,851	1,111,729	1,093,247
石川県	980,499	1,002,420	1,069,872	1,119,304	1,152,325	1,164,628	1,180,068	1,180,977	1,174,026	1,169,788
福井県	750,557	744,230	773,599	794,354	817,633	823,585	826,996	828,944	821,592	806,314
山梨県	763,194	762,029	783,050	804,256	832,832	852,966	881,996	888,172	884,515	863,075
長野県	1,968,007	1,956,917	2,017,564	2,083,934	2,136,927	2,156,627	2,193,984	2,213,128	2,196,114	2,162,449
岐阜県	1,700,365	1,768,954	1,867,978	1,960,107	2,028,536	2,066,569	2,100,315	2,109,740	2,107,226	2,080,773
静岡県	2,912,521	3,089,896	3,308,799	3,446,804	3,574,692	3,670,840	3,737,689	3,767,393	3,792,377	3,765,007
愛知県	4,798,653	5,386,183	5,923,569	6,221,638	6,455,172	6,690,603	6,868,336	7,043,300	7,254,704	7,410,719
三重県	1,614,467	1,543,083	1,626,002	1,686,936	1,747,311	1,792,514	1,841,358	1,857,339	1,866,963	1,854,724
滋賀県	853,385	889,768	985,621	1,079,898	1,155,844	1,222,411	1,287,005	1,342,832	1,380,361	1,410,777
京都府	2,102,808	2,250,087	2,424,856	2,527,330	2,586,574	2,602,460	2,629,592	2,644,391	2,647,660	2,636,092
大阪府	6,657,189	7,820,480	8,278,925	8,473,446	8,668,095	8,734,516	8,797,268	8,805,081	8,817,166	8,865,245
兵庫県	4,309,944	4,667,928	4,992,140	5,144,892	5,278,050	5,405,040	5,401,877	5,550,574	5,590,601	5,588,133
奈良県	825,965	930,160	1,077,491	1,209,365	1,304,866	1,375,481	1,430,862	1,442,795	1,421,310	1,400,728
和歌山県	1,026,975	1,042,736	1,072,118	1,087,012	1,087,206	1,074,325	1,080,435	1,069,912	1,035,969	1,002,198
鳥取県	579,853	568,777	581,311	604,221	616,024	615,722	614,929	613,289	607,012	588,667
島根県	821,620	773,575	768,886	784,795	794,629	781,021	771,441	761,503	742,223	717,397
岡山県	1,645,135	1,707,026	1,814,305	1,871,023	1,916,906	1,925,877	1,950,750	1,950,828	1,957,264	1,945,276
広島県	2,281,146	2,436,135	2,646,324	2,739,161	2,819,200	2,849,847	2,881,748	2,878,915	2,876,642	2,860,750
山口県	1,543,573	1,511,448	1,555,218	1,587,079	1,601,627	1,572,616	1,555,543	1,527,964	1,492,606	1,451,338
徳島県	815,115	791,111	805,166	825,261	834,889	831,598	832,427	824,108	809,950	785,491
香川県	900,845	907,897	961,292	999,864	1,022,569	1,023,412	1,027,006	1,022,890	1,012,400	995,842
愛媛県	1,446,384	1,418,124	1,465,215	1,506,637	1,529,983	1,515,025	1,506,700	1,493,092	1,467,815	1,431,493
高知県	812,714	786,882	808,397	831,275	839,784	825,034	816,704	813,949	796,292	764,456
福岡県	3,964,611	4,027,416	4,292,963	4,553,461	4,719,259	4,811,050	4,933,393	5,015,699	5,049,908	5,071,968
佐賀県	871,885	838,468	837,674	865,574	880,013	877,851	884,316	876,654	866,369	849,788
長崎県	1,641,245	1,570,245	1,571,912	1,590,564	1,593,968	1,562,959	1,544,934	1,516,523	1,478,632	1,426,779
熊本県	1,770,736	1,700,229	1,715,273	1,790,327	1,837,747	1,840,326	1,859,793	1,859,344	1,842,233	1,817,426
大分県	1,187,480	1,155,566	1,190,314	1,228,913	1,250,214	1,236,942	1,231,306	1,221,140	1,209,571	1,196,529
宮崎県	1,080,692	1,051,105	1,085,055	1,151,587	1,175,543	1,168,907	1,175,819	1,170,007	1,153,042	1,135,233
鹿児島県	1,853,541	1,729,150	1,723,902	1,784,623	1,819,270	1,797,824	1,794,224	1,786,194	1,753,179	1,706,242
沖縄県	934,176	945,111	1,042,572	1,106,559	1,179,097	1,222,398	1,273,440	1,318,220	1,361,594	1,392,818

注) 外国人及び年齢不詳を含む総人口である。



## 5 特殊・合計特殊出生率，年次別

昭和55年～平成24年

年次	合計特殊出生率	母の年齢別特殊出生率(年齢別出生児数×100,000÷年齢別女性人口)							
		15～19	20～24	25～29	30～34	35～39	40～44	45～49	
昭和 54年	1.81	342.9	9,122.5	19,215.6	6,418.4	1,040.1	100.0	4.3	
昭和 55年	1.84	371.8	9,016.2	19,386.5	6,592.9	1,061.4	128.5	4.2	
56	1.77	352.4	8,686.2	19,346.7	6,315.7	1,071.1	150.3	3.2	
57	1.84	412.5	8,502.3	20,250.6	6,812.6	1,251.3	142.5	7.3	
58	1.87	426.2	8,432.6	20,365.0	7,164.9	1,359.1	149.1	7.4	
59	1.89	476.7	7,978.7	20,591.7	7,500.8	1,450.5	142.7	4.3	
60	1.83	431.4	7,059.8	19,567.0	7,787.9	1,402.3	140.6	4.3	
61	1.82	384.8	7,161.1	19,254.6	7,975.4	1,426.2	140.7	2.1	
62	1.75	398.4	6,386.9	18,200.5	8,456.2	1,433.3	165.6	3.1	
63	1.70	409.0	5,955.4	17,392.8	8,711.4	1,440.1	217.3	10.9	
平成 元年	1.63	403.8	5,521.1	16,527.3	8,594.0	1,563.8	206.2	4.7	
2	1.63	425.0	5,289.2	15,847.9	8,890.3	1,657.6	185.6	1.9	
3	1.60	474.6	5,310.9	15,646.6	8,826.3	1,794.5	181.7	1.0	
4	1.56	465.8	5,285.6	14,730.8	9,132.1	1,917.3	171.6	8.5	
5	1.52	482.0	5,032.2	14,113.6	9,124.5	2,014.2	192.2	4.5	
6	1.58	476.0	4,988.4	14,067.8	9,651.3	2,177.6	209.8	6.0	
7	1.48	484.5	4,777.0	12,731.8	9,099.0	2,225.0	201.9	6.5	
8	1.46	417.3	4,471.5	12,594.8	9,644.3	2,335.7	239.4	7.8	
9	1.43	453.3	4,567.6	11,909.1	9,411.4	2,387.8	289.5	4.0	
10	1.42	453.7	4,361.2	11,464.1	9,524.2	2,567.5	279.2	7.6	
11	1.37	526.4	4,133.1	10,885.2	9,057.9	2,679.9	290.5	6.3	
12	1.41	607.2	4,414.8	10,827.2	9,122.4	2,856.2	324.6	9.1	
13	1.37	635.8	4,155.3	10,564.9	9,157.9	2,890.0	290.4	5.3	
14	1.34	717.3	4,223.8	9,945.6	8,804.3	2,973.7	344.9	12.1	
15	1.34	595.5	4,126.4	9,886.2	8,845.4	3,133.6	349.1	6.8	
16	1.33	615.5	4,053.7	9,454.9	8,719.8	3,305.8	428.0	9.3	
17	1.34	609.0	4,161.6	9,646.0	8,846.3	3,264.3	451.0	14.1	
18	1.37	610.4	4,104.1	9,203.2	8,872.5	3,667.9	437.7	11.8	
19	1.43	679.2	4,117.6	9,533.6	9,301.2	3,809.3	545.3	9.6	
20	1.45	664.5	4,232.9	9,573.2	9,227.5	3,994.5	600.0	9.6	
21	1.47	632.0	4,212.7	9,948.1	9,367.3	4,204.8	644.1	15.7	
22	1.55	598.1	4,594.1	10,603.7	10,153.9	4,385.3	737.9	10.7	
23	1.53	623.8	3,955.0	10,260.1	10,070.6	4,480.7	764.5	21.4	
24	1.54	583.7	3,809.6	9,915.2	10,182.3	4,722.4	814.6	13.2	

注) 基礎人口は、平成6年までは福祉保健課推計人口、平成8年以降は住民基本台帳人口(3月末)である。  
(平成7・12・17・22年については、国勢調査人口)

## 6 特殊・年齢調整死亡率，年次別

昭和60年～平成24年

項目	昭和60	平成2	7	12	13	14	15	16	17	19	20	21	22	23	24	
年齢調整死亡率 (人口10万対)	609	549	514	443	453	439	440	431	427	413	415	402	391	399	396	
年齢階級別 特殊死亡率	0～4歳	141	136	118	80	81	67	73	68	65	55	75	69	71	66	57
	5～9歳	22	18	16	13	19	10	13	12	13	15	11	11	9	9	9
	10～14	17	16	10	14	9	7	13	6	12	5	10	4	9	10	10
	15～19	43	46	39	35	23	30	38	29	23	18	29	19	24	23	24
	20～24	70	61	68	47	50	48	42	41	49	44	33	52	43	42	43
	25～29	61	58	51	54	47	45	48	44	40	47	52	48	47	40	51
	30～34	63	72	63	54	64	67	61	54	53	59	53	53	56	39	53
	35～39	95	101	87	93	85	90	84	88	80	75	84	76	77	63	68
	40～44	163	142	140	125	125	122	135	123	130	115	116	126	107	117	115
	45～49	286	243	249	217	195	189	202	227	185	195	171	188	190	162	182
	50～54	493	389	369	354	334	343	339	325	335	305	281	274	287	273	243
55～59	497	627	578	499	499	489	506	472	467	438	442	422	421	400	387	
60～64	929	892	963	759	766	709	723	703	692	711	683	636	604	648	622	
65～69	1,532	1,381	1,381	1,201	1,229	1,175	1,120	1,066	1,098	980	1,000	980	921	998	948	
70～74	2,566	2,235	2,085	1,989	1,922	1,915	1,795	1,775	1,793	1,696	1,642	1,545	1,522	1,562	1,483	
75～79	4,666	3,912	3,695	3,086	3,094	2,923	2,915	2,951	2,926	2,844	2,876	2,712	2,648	2,632	2,582	
80歳以上	8,421	10,635	9,491	8,489	8,446	8,194	8,375	8,243	8,124	8,090	8,316	8,124	7,878	8,314	8,488	

注) 年齢調整死亡率の基準となる人口は、昭和60年モデル人口である。

# 7 年齢調整死亡率(人口10万対),

年次	総数	Se01 結核	Se02 悪性新生物	Se03 食道	Se04 胃	Se05 結腸	Se06 直腸S状結腸移行部及び直腸	Se07 肝及び肝内胆管	Se08 胆のう及び他の胆道	Se09 膵	Se10 気管・気管支及び肺	Se11 乳房	Se12 子宮	Se13 白血病	Se14 糖尿病	Se15 高血圧性疾患	Se16 心疾患	Se17 急性心筋梗塞
<b>&lt;広島県&gt;</b>																		
昭和55年	594.5	5.0	154.1	3.2	44.5	...	...	19.7	...	...	22.0	4.2	10.5	4.8	9.0	14.2	114.0	...
56	643.8	4.3	149.9	4.4	44.0	...	...	17.9	...	...	21.3	3.6	8.9	4.2	8.7	11.4	109.2	...
57	608.1	4.0	148.3	4.3	40.5	...	...	18.7	...	...	23.4	3.3	7.9	4.3	9.8	9.1	100.1	...
58	611.1	3.7	153.2	4.6	41.6	...	...	21.5	...	...	20.9	3.7	7.7	5.0	7.6	11.0	102.2	...
59	590.8	3.7	148.8	3.7	37.5	...	...	19.7	...	...	23.5	3.8	8.3	4.3	9.1	9.1	103.1	...
60	609.3	3.7	153.5	4.0	38.5	...	...	21.1	...	...	23.8	3.8	7.7	4.0	7.9	8.6	109.2	...
61	589.0	2.5	151.5	3.2	36.2	...	...	22.3	...	...	22.9	4.3	7.9	4.4	8.7	7.9	106.0	...
62	554.8	2.7	147.3	3.6	32.0	...	...	24.3	...	...	22.8	4.0	7.2	4.3	6.8	6.6	98.7	...
63	557.1	2.8	150.4	4.0	33.7	...	...	22.9	...	...	23.3	4.3	5.3	4.5	7.0	6.4	103.6	...
平成元年	525.0	2.2	150.5	3.9	31.2	...	...	24.7	...	...	25.5	3.6	6.3	4.4	6.9	5.2	95.6	...
2	548.5	1.8	150.6	4.5	29.9	...	...	25.0	...	...	24.1	4.0	6.0	3.9	6.6	5.1	102.8	...
3	535.5	2.0	148.6	4.4	29.6	...	...	23.7	...	...	24.6	4.2	5.1	4.5	6.5	5.4	101.4	...
4	532.3	1.8	152.3	4.5	30.8	...	...	24.6	...	...	25.1	3.9	5.2	3.7	6.7	4.2	100.5	...
5	523.3	1.8	150.5	4.3	27.1	...	...	25.3	...	...	26.4	4.5	5.2	3.9	7.1	3.6	96.2	...
6	508.5	1.6	152.3	3.8	26.3	...	...	25.1	...	...	28.1	4.7	5.4	4.0	7.5	3.7	83.2	...
7	514.2	1.3	159.2	4.6	29.0	11.6	5.5	27.8	5.9	8.7	26.8	5.0	5.6	4.4	8.9	3.7	71.3	27.4
8	476.2	1.2	158.7	4.7	27.3	11.6	5.7	28.3	7.3	9.0	25.7	4.7	6.2	3.8	6.9	2.4	69.7	23.7
9	491.1	1.1	159.2	4.9	26.5	12.3	6.2	27.8	6.7	8.6	25.9	5.8	5.6	4.1	6.9	2.5	71.5	23.4
10	483.0	1.2	156.2	4.2	24.7	11.1	6.7	27.1	7.6	9.0	27.8	4.6	6.0	3.6	7.0	2.4	68.1	20.1
11	490.6	1.2	156.6	5.1	24.9	11.5	6.0	26.1	6.6	9.7	26.4	5.5	5.2	4.2	6.1	2.2	71.1	21.0
12	443.3	1.0	146.1	4.2	23.4	11.1	5.6	24.9	6.0	8.4	25.7	5.0	5.2	3.8	5.6	2.0	62.6	17.4
13	453.3	0.8	152.6	4.4	24.5	10.9	6.0	24.6	6.7	9.0	26.7	5.0	4.1	4.0	5.4	2.2	64.8	16.7
14	439.1	0.7	146.2	4.5	22.3	10.4	5.7	24.0	5.8	8.8	25.6	5.8	4.5	3.5	5.8	1.9	62.3	16.8
15	440.4	0.9	141.6	4.9	22.0	10.7	5.6	21.8	5.6	8.9	24.9	5.6	5.4	3.0	5.2	1.9	65.4	15.8
16	431.1	0.7	143.4	4.0	21.9	10.4	6.0	22.4	5.7	9.6	24.9	5.4	4.7	3.2	4.7	1.6	64.4	15.9
17	427.0	1.0	138.2	4.5	19.7	10.4	5.4	20.5	5.8	9.9	25.5	5.3	4.9	3.1	4.9	1.6	63.2	14.6
18	420.4	0.9	136.1	4.5	20.0	9.8	5.9	20.2	5.6	9.3	25.1	4.6	4.7	2.9	5.7	1.5	63.2	13.0
19	413.3	0.8	134.0	4.7	19.2	9.9	5.1	19.6	4.9	9.8	25.0	5.2	3.7	3.8	4.8	1.4	61.3	13.0
20	415.0	0.7	135.5	4.0	18.3	9.6	5.6	17.7	5.4	9.9	26.7	6.1	4.9	3.1	4.8	1.5	61.4	13.8
21	401.8	0.7	126.6	3.8	16.8	9.4	4.5	15.6	5.6	9.4	25.3	5.5	4.5	2.9	4.5	1.2	60.9	14.0
22	391.4	0.7	126.6	4.0	17.6	9.3	4.9	17.2	4.3	10.1	22.4	5.9	5.0	3.2	4.0	1.1	60.7	13.5
23	398.6	0.5	128.3	4.7	17.3	9.5	5.6	15.4	4.9	10.4	23.7	5.6	4.4	3.0	4.5	1.6	60.5	12.6
総男女	540.7	0.8	180.4	9.3	26.6	11.7	7.9	24.1	6.0	13.7	40.0	0.1	0.1	4.1	6.1	1.8	76.5	18.1
総男女	287.6	0.4	89.5	0.9	10.3	7.8	3.7	8.5	4.0	7.6	11.4	10.7	4.4	2.1	3.2	1.4	46.3	7.9
24	395.9	0.5	125.7	3.8	16.8	9.7	5.1	14.4	5.4	9.9	24.5	5.8	3.8	2.6	4.6	1.4	60.7	12.7
総男女	533.4	0.9	177.6	7.1	26.1	12.5	7.1	22.7	6.9	12.7	40.3	0.1	0.1	3.9	5.6	1.5	77.6	18.0
総男女	288.3	0.4	87.2	1.2	9.7	7.6	3.4	7.3	4.3	7.5	12.6	11.1	3.8	1.7	3.7	1.2	46.1	8.6
<b>&lt;全国&gt;</b>																		
昭和55年	728.6	6.3	158.0	5.7	49.4	...	...	14.1	...	...	21.0	3.9	9.5	4.1	8.4	17.0	127.2	...
56	700.3	5.4	157.6	5.4	47.6	...	...	14.6	...	...	21.8	4.1	9.1	4.2	8.1	15.6	124.7	...
57	664.4	4.9	156.0	5.4	45.0	...	...	15.1	...	...	22.3	3.9	8.5	4.3	8.0	13.3	119.0	...
58	664.9	4.7	156.5	5.4	43.9	...	...	15.6	...	...	22.9	3.9	8.1	4.2	8.0	12.4	119.8	...
59	641.6	4.3	157.0	5.1	42.9	...	...	16.0	...	...	23.7	4.1	7.6	4.4	8.2	11.5	118.5	...
60	627.6	3.9	156.7	5.2	40.8	...	...	16.6	...	...	23.9	4.1	7.3	4.3	7.7	10.6	117.6	...
61	600.0	3.3	154.2	5.1	38.8	...	...	16.7	...	...	23.7	4.2	6.8	4.4	7.3	9.2	113.2	...
62	575.5	3.1	155.0	5.2	37.5	...	...	17.2	...	...	24.6	4.2	6.4	4.5	7.0	7.9	108.9	...
63	584.2	2.9	154.6	5.1	36.0	...	...	17.3	...	...	25.0	4.4	6.4	4.3	7.2	7.2	114.3	...
平成元年	560.5	2.5	155.0	5.1	35.1	...	...	17.6	...	...	25.7	4.4	6.1	4.4	6.6	6.2	109.0	...
2	561.1	2.5	153.2	5.1	33.4	...	...	17.9	...	...	25.5	4.4	5.8	4.2	6.5	5.9	110.2	...
3	548.1	2.2	152.7	5.2	32.6	...	...	17.7	...	...	25.8	4.6	5.7	4.1	6.4	5.5	108.1	...
4	544.6	2.2	153.2	5.2	31.6	...	...	18.0	...	...	26.2	4.6	5.6	4.1	6.3	5.0	107.5	...
5	538.6	2.0	150.9	5.2	30.1	...	...	17.9	...	...	26.3	4.7	5.2	4.1	6.3	4.6	106.1	...
6	518.3	1.9	151.2	5.1	29.5	...	...	18.0	...	...	26.6	4.9	5.2	4.0	6.5	4.1	90.4	...
7	526.0	1.8	157.7	5.2	29.8	11.9	6.6	19.4	7.9	9.5	27.0	5.2	5.4	4.1	8.2	4.1	76.1	29.2
8	493.0	1.6	157.4	5.4	28.9	12.1	6.6	19.0	7.8	9.5	27.4	5.2	5.4	4.0	7.1	3.4	72.5	26.3
9	492.5	1.5	155.1	5.5	27.8	12.0	6.5	18.5	7.6	9.4	27.0	5.5	5.3	4.0	6.7	3.3	72.3	25.8
10	489.9	1.5	154.9	5.4	27.4	11.9	6.6	18.5	7.6	9.5	27.1	5.5	5.2	4.0	6.6	3.1	71.2	24.5
11	497.4	1.5	153.8	5.4	26.6	12.0	6.5	18.2	7.4	9.7	26.9	5.6	5.2	4.0	6.5	2.9	72.8	24.2
12	457.3	1.3	150.4	5.4	25.5	11.6	6.4	17.7	7.1	9.6	26.6	5.6	5.3	3.9	6.0	2.3	65.2	21.1
13	457.3	1.1	148.9	5.5	24.5	11.7	6.4	17.3	7.1	9.5	26.4	5.9	5.2	3.9	5.8	2.4	66.0	21.0
14	446.7	1.0	145.6	4.4	22.6	9.2	5.3	15.9	5.6	7.4	21.2	4.8	2.6	3.6	5.2	1.6	46.0	17.8
15	445.4	1.0	143.2	5.4	22.6	11.5	6.3	16.0	6.7	9.7	25.3	5.7	5.1	3.7	5.7	2.1	65.8	19.7
16	436.0	0.9	144.0	5.3	22.4	11.5	6.4	15.7	6.6	9.9	26.0	6.0	5.3	3.6	5.4	2.0	63.3	18.2
17	439.6	0.9	141.1	5.1	21.4	11.3	6.2	15.0	6.4	9.9	25.9	6.0	5.1	3.6	5.6	2.0	65.5	18.5
18	425.1	0.8	138.7	5.1	20.9	11.0	6.1	14.3	6.3	9.8	25.7	6.1	5.2	3.6	5.5	1.9	62.8	17.1
19	418.5	0.8	137.2	5.1	20.3	10.9	6.0	13.8	6.1	9.9	25.7	6.1	5.1	3.6	5.4	1.9	60.9	16.0
20	416.0	0.7	135.9	5.0	19.5	10.8	5.9	13.3	6.0	10.2	25.5	6.2	5.2	3.5	5.3	1.9	60.7	15.5
21	403.6	0.7	132.4	4.9	18.9	10.5	5.6	12.5	5.9	10.3	24.9	6						

# 選択死因・年次別

昭和55年～平成24年

Se18	Se19	Se20	Se21	Se22	Se23	Se24	Se25	Se26	Se27	Se28	Se29	Se30	Se31	Se32	Se33	Se34	年次
その他の虚血性心疾患	不整脈及び伝導障害	心不全	脳血管疾患	くも膜下出血	脳内出血	脳梗塞	大動脈瘤及び解離	肺炎	慢性閉塞性肺疾患	喘息	肝疾患	腎不全	老衰	不慮の事故	交通事故	自殺	
<b>&lt;広島県&gt;</b>																	
...	...	...	142.9	...	...	...	...	39.6	...	...	...	10.9	38.2	29.8	10.3	19.3	昭和55年
...	...	...	127.0	...	...	...	...	35.1	...	...	...	7.8	33.7	28.8	11.5	18.7	56
...	...	...	109.4	...	...	...	...	38.6	...	...	...	9.7	28.5	28.9	11.7	16.8	57
...	...	...	105.3	...	...	...	...	39.5	...	...	...	8.2	27.8	27.5	11.9	21.6	58
...	...	...	97.3	...	...	...	...	36.8	...	...	...	10.8	25.5	26.4	11.0	19.7	59
...	...	...	96.2	...	...	...	...	43.6	...	...	...	11.8	26.2	25.7	10.9	19.0	60
...	...	...	90.9	...	...	...	...	43.0	...	...	...	10.1	24.3	25.8	11.3	19.2	61
...	...	...	83.6	...	...	...	...	38.6	...	...	...	10.4	21.0	24.2	10.5	19.3	62
...	...	...	80.7	...	...	...	...	39.5	...	...	...	11.0	19.4	25.3	11.5	18.5	63
...	...	...	69.6	...	...	...	...	38.8	...	...	...	10.1	17.1	24.9	11.5	16.0	平成元年
...	...	...	73.9	...	...	...	...	45.1	...	...	...	11.8	17.5	25.6	12.3	16.1	2
...	...	...	69.8	...	...	...	...	43.5	...	...	...	10.4	14.4	26.5	12.2	14.3	3
...	...	...	64.2	...	...	...	...	44.6	...	...	...	11.2	14.2	24.2	10.9	13.5	4
...	...	...	65.2	...	...	...	...	44.2	...	...	...	11.7	12.6	26.4	11.7	15.0	5
...	...	...	62.2	...	...	...	...	43.9	...	...	...	11.4	11.5	25.4	10.6	14.0	6
9.3	5.5	21.4	71.2	9.2	20.0	38.1	3.3	37.3	7.2	9.7	12.7	8.5	10.1	28.8	12.7	16.0	7
8.7	6.6	23.9	60.7	7.8	16.3	33.9	2.8	31.1	5.8	3.1	13.3	8.0	9.0	26.0	10.9	14.5	8
8.6	6.5	27.2	65.5	8.4	17.2	37.0	3.2	32.0	5.8	2.9	12.1	8.3	8.8	26.7	10.8	15.0	9
7.5	6.0	28.2	62.1	7.1	17.2	35.3	3.6	36.2	5.8	2.1	10.7	8.1	9.0	24.1	10.0	20.8	10
7.6	7.8	27.6	59.8	7.4	16.5	34.0	3.8	38.7	6.0	2.8	10.4	8.1	9.6	24.6	9.5	19.3	11
6.7	7.6	24.5	52.2	6.6	14.9	29.2	4.1	31.7	5.8	2.0	9.0	7.6	6.4	23.8	9.2	18.1	12
7.1	7.3	27.5	52.0	7.0	14.5	28.9	4.2	33.4	5.6	1.7	8.9	7.6	7.9	23.7	9.2	18.6	13
6.4	7.6	25.9	49.4	6.2	13.9	28.1	4.0	32.3	5.4	1.9	9.4	7.1	7.3	21.3	8.2	18.5	14
6.0	7.5	29.9	49.3	7.0	13.7	27.3	3.6	34.5	5.3	1.8	8.3	7.7	7.4	21.2	7.6	19.6	15
5.8	8.2	28.6	44.6	6.9	13.2	23.5	4.3	32.7	5.3	1.4	8.5	6.6	6.9	20.5	7.5	19.2	16
9.5	6.9	26.4	44.2	6.1	13.3	23.5	4.6	34.1	4.8	1.2	8.8	7.4	7.0	20.7	7.4	18.8	17
15.8	5.2	23.1	42.7	6.0	13.1	22.3	4.1	34.3	4.4	1.0	8.1	7.6	7.4	18.6	5.8	19.5	18
17.2	4.5	20.9	40.3	5.4	12.9	21.1	3.9	33.5	4.7	0.9	8.5	7.9	7.4	19.1	5.4	20.8	19
17.5	4.6	20.1	38.7	4.8	12.1	21.0	4.6	34.3	4.9	0.7	8.4	7.5	8.7	18.6	5.0	19.5	20
17.3	4.2	20.5	37.3	5.6	11.9	18.9	4.4	31.6	4.2	0.9	7.9	7.4	9.6	16.9	5.0	20.7	21
16.7	4.1	21.7	33.1	4.9	11.4	15.7	4.0	30.1	4.1	0.5	6.9	6.8	10.2	19.0	5.7	19.3	22
17.4	5.3	20.5	34.5	4.9	11.5	16.9	4.5	32.2	4.6	0.5	6.9	7.4	11.7	18.0	4.1	16.8	23
25.3	6.6	21.7	44.8	4.7	16.3	22.4	5.9	48.7	10.1	0.5	10.6	8.7	7.7	27.2	6.1	23.8	総男女
10.8	4.0	19.0	26.3	5.0	7.6	13.0	3.4	21.6	1.4	0.5	3.5	6.5	13.6	10.3	2.2	10.1	総男女
17.2	4.9	20.2	31.7	3.9	10.6	16.3	4.4	30.6	4.0	0.5	7.1	7.0	13.5	18.0	4.7	18.6	24
25.6	7.0	21.5	40.1	3.7	14.9	20.2	6.1	45.7	8.9	0.6	10.6	8.8	9.0	25.1	7.3	27.1	総男女
10.3	3.2	18.7	25.0	3.8	7.1	13.4	3.1	21.1	1.1	0.5	3.9	5.7	15.8	11.8	2.3	10.4	総男女
<b>&lt;全国&gt;</b>																	
...	...	...	167.0	...	...	...	...	41.1	...	...	...	10.2	37.0	26.9	10.6	18.7	昭和55年
...	...	...	155.6	...	...	...	...	39.7	...	...	...	10.4	32.3	26.4	10.6	17.9	56
...	...	...	139.4	...	...	...	...	39.6	...	...	...	10.6	27.8	25.9	10.9	18.1	57
...	...	...	132.1	...	...	...	...	42.6	...	...	...	11.0	27.7	25.9	11.2	21.5	58
...	...	...	121.8	...	...	...	...	39.3	...	...	...	11.0	25.6	25.1	10.6	20.6	59
...	...	...	112.4	...	...	...	...	42.8	...	...	...	11.3	23.2	24.8	10.6	19.5	60
...	...	...	102.5	...	...	...	...	41.9	...	...	...	11.1	20.8	23.4	10.2	21.0	61
...	...	...	93.4	...	...	...	...	40.8	...	...	...	10.9	18.1	22.6	10.1	19.1	62
...	...	...	93.0	...	...	...	...	44.8	...	...	...	11.6	17.7	23.6	10.8	17.9	63
...	...	...	83.6	...	...	...	...	43.9	...	...	...	11.4	15.0	23.8	11.3	16.3	平成元年
...	...	...	31.1	...	...	...	...	48.4	...	...	...	11.4	14.5	24.0	11.3	15.3	2
...	...	...	75.7	...	...	...	...	47.4	...	...	...	10.9	13.2	24.2	11.0	14.9	3
...	...	...	72.3	...	...	...	...	47.5	...	...	...	11.2	12.4	24.6	11.0	15.3	4
...	...	...	69.9	...	...	...	...	49.5	...	...	...	10.9	11.6	24.0	10.4	14.9	5
...	...	...	67.7	...	...	...	...	48.3	...	...	...	10.5	11.0	24.3	10.0	15.0	6
12.3	7.0	19.3	78.6	9.0	19.2	71.6	3.5	40.5	6.9	4.1	10.7	8.6	9.4	27.4	10.8	15.2	7
11.7	6.6	20.3	72.1	8.9	18.2	41.8	3.6	34.3	5.9	3.3	10.2	8.1	8.5	24.9	10.1	15.5	8
11.4	6.5	21.0	70.1	8.5	17.3	41.6	3.6	37.9	5.9	3.0	10.0	8.2	9.3	24.2	9.7	16.2	9
11.4	6.9	21.1	67.3	8.5	16.9	39.4	3.8	36.8	5.6	2.7	9.5	7.9	8.9	23.6	9.2	21.8	10
11.8	7.3	22.0	65.8	8.4	16.4	38.7	3.8	41.9	5.9	2.7	9.6	8.1	9.2	23.6	8.9	21.4	11
10.9	6.8	19.4	57.8	8.0	15.1	32.9	3.8	34.4	5.4	2.1	9.0	7.1	6.7	22.4	8.7	20.5	12
11.2	7.0	19.8	57.4	7.8	14.9	33.0	4.1	34.3	5.4	1.8	8.8	7.4	8.0	22.1	8.3	19.8	13
7.0	4.2	11.8	13.4	7.5	13.4	21.4	2.5	17.3	3.4	2.3	3.8	4.6	1.4	21.2	9.8	14.8	14
11.3	8.0	19.8	53.3	7.5	14.6	29.6	4.1	34.8	5.1	1.6	8.4	7.2	7.7	20.3	7.0	21.9	15
10.9	8.3	19.1	50.1	7.2	14.0	27.5	4.3	33.4	4.8	1.4	8.2	6.9	7.5	19.5	6.7	20.6	16
11.5	8.8	19.7	49.3	7.1	14.0	26.8	4.4	35.6	4.9	1.2	8.3	7.1	7.7	19.7	6.3	21.0	17
11.6	8.0	19.4	46.0	6.7	13.6	24.3	4.3	33.8	4.6	1.1	8.1	7.0	7.6	18.3	5.6	20.5	18
11.5	7.8	19.1	43.9	6.5	13.2	22.9	4.4	33.2	4.6	0.9	7.8	6.8	8.0	17.4	5.0	20.9	19
11.7	8.1	18.9	42.4	6.3	13.0	21.9	4.6	33.3	4.6	0.8	7.7	6.8	8.9	16.9	4.5	20.8	20
11.1	7.8	18.2	39.7	6.1	12.4	20.0	4.7	31.0	4.4	0.7	7.4	6.6	9.1	16.2	4.3	21.2	21
11.6	8.0	18.4	38.5	5.9	12.2	19.4	4.9	31.7	4.5	0.7	7.4	6.6	10.3	16.8	4.2	20.3	22
11.3	8.5	18.2	37.4	5.5	12.0	18.8	4.9	32.2	4.4	0.6	7.3	6.6	11.4	25.9	3.9	20.0	23
11.3	8.5	18.0	35.5	5.3	11.4	17.8	4.9	30.8	4.2	0.6	7.0	6.5	12.7	15.7	3.7	18.3	24

## 8 住民基本台帳人口・実数, 性(総数)・年齢

(単位 人)

保健所 市町 保健医療圏	総数	0~4歳	5~9	10~14	15~19	20~24	25~29	30~34	35~39	40~44	45~49
総数	2,846,680	127,371	127,924	135,118	137,156	139,904	154,267	170,891	213,119	201,855	166,583
広島市	1,164,654	56,801	55,957	57,531	56,825	60,321	69,305	77,973	97,376	92,313	73,864
中区	123,418	4,944	4,584	4,380	4,559	6,810	8,838	9,137	10,443	9,857	8,014
東区	120,710	5,683	5,616	6,116	6,326	6,007	6,640	7,448	9,305	9,461	8,227
南区	136,672	6,175	6,110	6,350	6,455	7,740	8,128	9,186	11,489	10,808	8,938
西区	183,823	9,191	8,630	8,874	8,574	9,795	12,240	13,346	15,882	15,275	12,341
安佐南区	233,107	14,398	14,015	13,550	11,822	11,069	13,899	17,267	22,641	20,659	14,304
安佐北区	151,580	5,969	6,546	7,454	7,787	7,660	7,562	7,992	10,647	10,258	8,385
安芸区	79,473	4,136	3,972	4,014	4,243	4,016	4,415	5,278	6,396	6,202	5,160
佐伯区	135,871	6,305	6,484	6,793	7,059	7,224	7,583	8,319	10,573	9,793	8,495
福山市	465,645	22,248	21,844	22,975	22,445	22,226	25,889	28,611	35,506	32,554	26,545
呉市	239,894	9,036	9,136	10,268	10,795	11,336	11,548	12,276	15,913	15,580	13,096
西部	347,480	13,950	14,710	15,881	16,663	16,263	17,782	19,035	23,529	22,962	19,576
西部	145,629	5,754	6,171	6,739	7,290	7,317	7,915	8,014	9,821	9,657	8,311
大竹市	28,384	987	1,031	1,130	1,339	1,374	1,461	1,366	1,754	1,897	1,549
廿日市市	117,245	4,767	5,140	5,609	5,951	5,943	6,454	6,648	8,067	7,760	6,762
広島支所	175,550	7,454	7,779	8,283	8,447	7,811	8,839	9,808	12,360	11,986	10,040
安芸高田市	31,202	1,044	1,209	1,242	1,416	1,275	1,251	1,388	1,762	1,619	1,457
府中町	50,688	2,449	2,416	2,597	2,599	2,528	2,975	3,369	4,064	3,992	3,524
海田町	28,030	1,450	1,363	1,424	1,384	1,397	1,922	1,866	2,307	2,182	1,693
熊野町	25,020	1,006	1,115	1,250	1,262	979	1,052	1,287	1,768	1,874	1,370
坂町	13,441	702	685	648	576	601	696	823	1,010	940	752
安芸太田町	7,395	162	198	252	306	226	208	239	312	314	314
北広島町	19,774	641	793	870	904	805	735	836	1,137	1,065	930
呉支所	26,301	742	760	859	926	1,135	1,028	1,213	1,348	1,319	1,225
江田島市	26,301	742	760	859	926	1,135	1,028	1,213	1,348	1,319	1,225
西部東	215,735	10,244	10,057	10,722	11,715	12,236	11,812	13,174	15,853	15,041	12,720
竹原市	28,667	884	1,009	1,214	1,362	1,142	1,109	1,265	1,699	1,632	1,567
東広島市	178,802	9,189	8,847	9,262	9,790	10,902	10,509	11,671	13,805	13,049	10,812
大崎上島町	8,266	171	201	246	563	192	194	238	349	360	341
東部	316,923	11,474	12,368	13,669	14,465	13,571	14,016	15,346	19,557	18,455	16,408
東部	263,326	9,791	10,406	11,356	12,070	11,404	11,847	13,048	16,362	15,427	13,641
三原市	99,636	3,910	4,102	4,457	4,688	4,345	4,698	5,176	6,480	6,037	5,287
尾道市	145,937	5,326	5,659	6,188	6,568	6,421	6,515	7,111	8,935	8,632	7,502
世羅町	17,753	555	645	711	814	638	634	761	947	758	852
福山支所	53,597	1,683	1,962	2,313	2,395	2,167	2,169	2,298	3,195	3,028	2,767
府中市	42,960	1,417	1,662	1,950	1,964	1,797	1,822	1,957	2,719	2,648	2,305
神石高原町	10,637	266	300	363	431	370	347	341	476	380	462
北部	96,349	3,618	3,852	4,072	4,248	3,951	3,915	4,476	5,385	4,950	4,374
三次市	56,725	2,332	2,411	2,542	2,601	2,378	2,439	2,854	3,522	3,184	2,668
庄原市	39,624	1,286	1,441	1,530	1,647	1,573	1,476	1,622	1,863	1,766	1,706
(二次保健医療圏)											
広島	1,340,204	64,255	63,736	65,814	65,272	68,132	78,144	87,781	109,736	104,299	83,904
広島西	145,629	5,754	6,171	6,739	7,290	7,317	7,915	8,014	9,821	9,657	8,311
呉	266,195	9,778	9,896	11,127	11,721	12,471	12,576	13,489	17,261	16,899	14,321
広島中央	215,735	10,244	10,057	10,722	11,715	12,236	11,812	13,174	15,853	15,041	12,720
尾三	263,326	9,791	10,406	11,356	12,070	11,404	11,847	13,048	16,362	15,427	13,641
福山・府中	519,242	23,931	23,806	25,288	24,840	24,393	28,058	30,909	38,701	35,582	29,312
備北	96,349	3,618	3,852	4,072	4,248	3,951	3,915	4,476	5,385	4,950	4,374

注) 年齢不詳人口を除く。

# (5歳階級)保健医療圏・保健所・市町別

平成24年3月31日現在

50~54	55~59	60~64	65~69	70~74	75~79	80~	再 掲			保 健 所 市 町 保健医療圏
							0~14	15~64	65~	
164,235	177,132	238,473	184,067	159,304	136,989	212,292	390,413	1,763,615	692,652	総 数
67,500	68,649	91,788	70,125	57,952	46,095	64,279	170,289	755,914	238,451	広島市
7,520	7,512	9,821	7,227	6,156	5,413	8,203	13,908	82,511	26,999	中区
7,472	7,349	9,318	7,551	6,252	5,069	6,870	17,415	77,553	25,742	東区
8,196	7,989	10,359	8,013	6,640	5,820	8,276	18,635	89,288	28,749	南区
10,854	10,695	13,474	9,763	8,240	6,876	9,773	26,695	122,476	34,652	西区
11,775	11,470	15,811	12,692	10,389	7,563	9,783	41,963	150,717	40,427	安佐南区
8,848	10,145	14,829	11,411	9,311	6,968	9,808	19,969	94,113	37,498	安佐北区
4,361	4,290	6,266	5,046	4,323	3,232	4,123	12,122	50,627	16,724	安芸区
8,474	9,199	11,910	8,422	6,641	5,154	7,443	19,582	88,629	27,660	佐伯区
26,710	29,941	39,380	29,672	26,252	21,183	31,664	67,067	289,807	108,771	福山市
13,037	14,353	21,336	18,371	16,515	14,783	22,515	28,440	139,270	72,184	呉市
20,227	22,855	30,964	23,784	20,884	18,499	29,916	44,541	209,856	93,083	西部
9,051	10,337	13,308	9,724	8,054	7,149	11,017	18,664	91,021	35,944	西部
1,628	1,939	2,553	2,109	1,898	1,729	2,640	3,148	16,860	8,376	大竹市
7,423	8,398	10,755	7,615	6,156	5,420	8,377	15,516	74,161	27,568	廿日市市
9,728	10,755	14,971	11,837	10,789	9,312	15,351	23,516	104,745	47,289	広島支所
1,761	2,140	2,972	2,215	2,001	2,080	4,370	3,495	17,041	10,666	安芸高田市
3,069	3,045	3,721	2,961	2,641	2,015	2,723	7,462	32,886	10,340	府中町
1,528	1,577	2,243	1,740	1,472	1,067	1,415	4,237	18,099	5,694	海田町
1,179	1,417	2,418	2,184	2,080	1,301	1,478	3,371	14,606	7,043	熊野町
688	727	1,102	892	829	663	1,107	2,035	7,915	3,491	坂町
387	494	700	577	564	699	1,443	612	3,500	3,283	安芸太田町
1,116	1,355	1,815	1,268	1,202	1,487	2,815	2,304	10,698	6,772	北広島町
1,448	1,763	2,685	2,223	2,041	2,038	3,548	2,361	14,090	9,850	呉支所
1,448	1,763	2,685	2,223	2,041	2,038	3,548	2,361	14,090	9,850	江田島市
12,444	12,921	17,460	13,433	11,038	9,402	15,463	31,023	135,376	49,336	西部東
1,628	1,912	2,757	2,315	2,057	1,894	3,221	3,107	16,073	9,487	竹原市
10,408	10,531	13,895	10,348	8,254	6,744	10,786	27,298	115,372	36,132	東広島市
408	478	808	770	727	764	1,456	618	3,931	3,717	大崎上島町
18,701	21,771	29,027	22,534	20,648	20,123	34,790	37,511	181,317	98,095	東部
15,587	18,126	24,092	18,806	16,971	16,390	28,002	31,553	151,604	80,169	東部
5,789	6,847	9,060	6,822	6,102	5,791	10,045	12,469	58,407	28,760	三原市
8,687	9,996	13,378	10,814	9,675	9,276	15,254	17,173	83,745	45,019	尾道市
1,111	1,283	1,654	1,170	1,194	1,323	2,703	1,911	9,452	6,390	世羅町
3,114	3,645	4,935	3,728	3,677	3,733	6,788	5,958	29,713	17,926	福山支所
2,479	2,914	3,942	3,083	2,935	2,727	4,639	5,029	24,547	13,384	府中市
635	731	993	645	742	1,006	2,149	929	5,166	4,542	神石高原町
5,616	6,642	8,518	6,148	6,015	6,904	13,665	11,542	52,075	32,732	北部
3,370	3,822	4,890	3,540	3,288	3,610	7,274	7,285	31,728	17,712	三次市
2,246	2,820	3,628	2,608	2,727	3,294	6,391	4,257	20,347	15,020	庄原市
77,228	79,404	106,759	81,962	68,741	55,407	79,630	193,805	860,659	285,740	(二次保健医療圏)
9,051	10,337	13,308	9,724	8,054	7,149	11,017	18,664	91,021	35,944	広島
14,485	16,116	24,021	20,594	18,556	16,821	26,063	30,801	153,360	82,034	広島西
12,444	12,921	17,460	13,433	11,038	9,402	15,463	31,023	135,376	49,336	呉
15,587	18,126	24,092	18,806	16,971	16,390	28,002	31,553	151,604	80,169	広島中央
29,824	33,586	44,315	33,400	29,929	24,916	38,452	73,025	319,520	126,697	尾三
5,616	6,642	8,518	6,148	6,015	6,904	13,665	11,542	52,075	32,732	福山・府中 備北

## 8 住民基本台帳人口・実数, 性(男)・年齢

(単位 人)

保健所 市 町 保健医療圏	総数	0~4歳	5~9	10~14	15~19	20~24	25~29	30~34	35~39	40~44	45~49
総 数	1,377,499	65,107	65,685	69,389	70,171	71,996	78,555	86,725	108,087	101,310	83,003
広島市	564,467	29,005	28,581	29,557	28,995	30,236	34,332	38,676	48,793	45,989	36,739
中区	57,109	2,500	2,359	2,264	2,290	3,058	4,115	4,320	4,984	4,773	3,945
東区	58,158	2,920	2,876	3,151	3,202	2,880	3,246	3,680	4,703	4,631	3,985
南区	66,956	3,132	3,189	3,213	3,313	4,167	4,183	4,596	5,848	5,391	4,528
西区	88,921	4,684	4,375	4,570	4,364	4,917	6,039	6,609	7,917	7,569	6,103
安佐南区	114,612	7,332	7,090	6,971	5,973	5,581	6,917	8,565	11,425	10,502	7,326
安佐北区	73,081	3,076	3,320	3,814	4,060	3,762	3,753	4,076	5,355	5,114	4,091
安芸区	39,549	2,153	2,052	2,071	2,138	2,178	2,360	2,742	3,268	3,134	2,623
佐伯区	66,081	3,208	3,320	3,503	3,655	3,693	3,719	4,088	5,293	4,875	4,138
福山市	226,056	11,338	11,254	11,637	11,417	11,468	13,278	14,647	18,076	16,210	13,102
呉市	115,213	4,569	4,657	5,316	5,514	5,990	6,170	6,378	8,210	8,002	6,557
西部	168,093	7,221	7,642	8,224	8,550	8,425	9,109	9,765	11,947	11,594	9,844
西部	70,097	3,000	3,234	3,512	3,699	3,666	3,976	4,018	4,886	4,771	4,055
大竹市	13,768	501	526	593	692	733	775	707	921	963	813
廿日市市	56,329	2,499	2,708	2,919	3,007	2,933	3,201	3,311	3,965	3,808	3,242
広島支所	85,362	3,811	4,033	4,243	4,391	4,085	4,578	5,074	6,326	6,120	5,139
安芸高田市	15,014	550	618	629	763	686	659	754	921	846	741
府中町	24,941	1,250	1,260	1,358	1,308	1,281	1,495	1,719	2,073	2,006	1,773
海田町	13,875	727	724	707	756	715	1,016	955	1,165	1,120	894
熊野町	12,150	526	570	636	651	507	522	668	886	929	720
坂町	6,421	344	361	329	291	320	348	405	494	489	371
安芸太田町	3,436	74	99	138	156	112	120	115	177	161	165
北広島町	9,525	340	401	446	466	464	418	458	610	569	475
呉支所	12,634	410	375	469	460	674	555	673	735	703	650
江田島市	12,634	410	375	469	460	674	555	673	735	703	650
西部東	106,734	5,212	5,174	5,469	6,220	6,681	6,318	6,950	8,227	7,764	6,507
竹原市	13,543	440	531	619	686	562	555	656	857	814	808
東広島市	89,322	4,683	4,553	4,721	5,159	6,026	5,645	6,166	7,176	6,756	5,515
大崎上島町	3,869	89	90	129	375	93	118	128	194	194	184
東部	151,268	5,861	6,387	7,096	7,362	7,087	7,276	7,982	10,008	9,181	8,083
東部	125,577	4,993	5,339	5,908	6,143	5,939	6,106	6,765	8,332	7,640	6,689
三原市	47,590	1,995	2,083	2,339	2,332	2,168	2,423	2,712	3,307	3,006	2,595
尾道市	69,542	2,728	2,916	3,188	3,396	3,422	3,340	3,648	4,519	4,247	3,681
世羅町	8,445	270	340	381	415	349	343	405	506	387	413
福山支所	25,691	868	1,048	1,188	1,219	1,148	1,170	1,217	1,676	1,541	1,394
府中市	20,613	727	886	996	992	945	979	1,026	1,407	1,348	1,161
神石高原町	5,078	141	162	192	227	203	191	191	269	193	233
北部	45,668	1,901	1,990	2,090	2,113	2,109	2,072	2,327	2,826	2,570	2,171
三次市	26,836	1,226	1,219	1,285	1,276	1,254	1,257	1,458	1,840	1,629	1,299
庄原市	18,832	675	771	805	837	855	815	869	986	941	872
(二次保健医療圏)											
広島	649,829	32,816	32,614	33,800	33,386	34,321	38,910	43,750	55,119	52,109	41,878
広島西	70,097	3,000	3,234	3,512	3,699	3,666	3,976	4,018	4,886	4,771	4,055
呉	127,847	4,979	5,032	5,785	5,974	6,664	6,725	7,051	8,945	8,705	7,207
広島中央	106,734	5,212	5,174	5,469	6,220	6,681	6,318	6,950	8,227	7,764	6,507
尾三	125,577	4,993	5,339	5,908	6,143	5,939	6,106	6,765	8,332	7,640	6,689
福山・府中	251,747	12,206	12,302	12,825	12,636	12,616	14,448	15,864	19,752	17,751	14,496
備北	45,668	1,901	1,990	2,090	2,113	2,109	2,072	2,327	2,826	2,570	2,171

注) 年齢不詳人口を除く。

(5歳階級)保健医療圏・保健所・市町別

平成24年3月31日現在

50~54	55~59	60~64	65~69	70~74	75~79	80~	再 掲			保 健 所 市 町 保健医療圏
							0~14	15~64	65~	
81,394	87,651	117,153	88,208	73,519	58,652	70,894	200,181	886,045	291,273	総 数
33,431	33,761	44,747	33,498	26,860	19,905	21,362	87,143	375,699	101,625	広島市
3,654	3,684	4,761	3,310	2,554	2,032	2,506	7,123	39,584	10,402	中区
3,749	3,663	4,509	3,603	2,903	2,169	2,288	8,947	38,248	10,963	東区
4,117	4,120	5,182	3,863	2,996	2,434	2,684	9,534	45,445	11,977	南区
5,346	5,271	6,681	4,643	3,681	2,876	3,276	13,629	60,816	14,476	西区
5,946	5,647	7,503	5,996	4,964	3,456	3,418	21,393	75,385	17,834	安佐南区
4,239	4,794	7,133	5,493	4,552	3,170	3,279	10,210	46,377	16,494	安佐北区
2,287	2,098	3,062	2,458	2,091	1,441	1,393	6,276	25,890	7,383	安芸区
4,093	4,484	5,916	4,132	3,119	2,327	2,518	10,031	43,954	12,096	佐伯区
13,231	14,741	19,408	14,182	12,305	9,046	10,716	34,229	145,578	46,249	福山市
6,448	7,256	10,350	8,730	7,503	6,277	7,286	14,542	70,875	29,796	呉市
9,960	11,252	15,333	11,530	9,570	8,035	10,092	23,087	105,779	39,227	西部
4,342	5,037	6,514	4,772	3,728	3,106	3,781	9,746	44,964	15,387	西部
781	988	1,230	1,048	864	746	887	1,620	8,603	3,545	大竹市
3,561	4,049	5,284	3,724	2,864	2,360	2,894	8,126	36,361	11,842	廿日市市
4,901	5,311	7,476	5,733	4,914	4,083	5,144	12,087	53,401	19,874	広島支所
901	1,087	1,533	1,090	918	909	1,409	1,797	8,891	4,326	安芸高田市
1,547	1,543	1,816	1,428	1,227	891	966	3,868	16,561	4,512	府中町
772	728	1,138	830	668	478	482	2,158	9,259	2,458	海田町
592	645	1,135	1,064	1,002	611	486	1,732	7,255	3,163	熊野町
334	337	557	436	383	269	353	1,034	3,946	1,441	坂町
190	262	350	273	233	298	513	311	1,808	1,317	安芸太田町
565	709	947	612	483	627	935	1,187	5,681	2,657	北広島町
717	904	1,343	1,025	928	846	1,167	1,254	7,414	3,966	呉支所
717	904	1,343	1,025	928	846	1,167	1,254	7,414	3,966	江田島市
6,214	6,453	8,582	6,580	5,216	4,113	5,054	15,855	69,916	20,963	西部東
806	949	1,358	1,092	937	804	1,069	1,590	8,051	3,902	竹原市
5,189	5,264	6,837	5,119	3,976	2,985	3,552	13,957	59,733	15,632	東広島市
219	240	387	369	303	324	433	308	2,132	1,429	大崎上島町
9,292	10,815	14,353	10,799	9,402	8,499	11,785	19,344	91,439	40,485	東部
7,714	9,007	11,911	9,054	7,690	6,890	9,457	16,240	76,246	33,091	東部
2,879	3,302	4,539	3,313	2,794	2,358	3,445	6,417	29,263	11,910	三原市
4,303	5,048	6,544	5,180	4,352	3,987	5,043	8,832	42,148	18,562	尾道市
532	657	828	561	544	545	969	991	4,835	2,619	世羅町
1,578	1,808	2,442	1,745	1,712	1,609	2,328	3,104	15,193	7,394	福山支所
1,249	1,434	1,903	1,443	1,375	1,185	1,557	2,609	12,444	5,560	府中市
329	374	539	302	337	424	771	495	2,749	1,834	神石高原町
2,818	3,373	4,380	2,889	2,663	2,777	4,599	5,981	26,759	12,928	北部
1,702	1,927	2,486	1,670	1,491	1,438	2,379	3,730	16,128	6,978	三次市
1,116	1,446	1,894	1,219	1,172	1,339	2,220	2,251	10,631	5,950	庄原市
(二次保健医療圏)										
38,332	39,072	52,223	39,231	31,774	23,988	26,506	99,230	429,100	121,499	広島
4,342	5,037	6,514	4,772	3,728	3,106	3,781	9,746	44,964	15,387	広島西
7,165	8,160	11,693	9,755	8,431	7,123	8,453	15,796	78,289	33,762	呉
6,214	6,453	8,582	6,580	5,216	4,113	5,054	15,855	69,916	20,963	広島中央
7,714	9,007	11,911	9,054	7,690	6,890	9,457	16,240	76,246	33,091	尾三
14,809	16,549	21,850	15,927	14,017	10,655	13,044	37,333	160,771	53,643	福山・府中
2,818	3,373	4,380	2,889	2,663	2,777	4,599	5,981	26,759	12,928	備北

## 8 住民基本台帳人口・実数, 性(女)・年齢

(単位 人)

保 健 所 市 町 保健医療圏	総数	0~4歳	5~9	10~14	15~19	20~24	25~29	30~34	35~39	40~44	45~49
総 数	1,469,181	62,264	62,239	65,729	66,985	67,908	75,712	84,166	105,032	100,545	83,580
広島市	600,187	27,796	27,376	27,974	27,830	30,085	34,973	39,297	48,583	46,324	37,125
中区	66,309	2,444	2,225	2,116	2,269	3,752	4,723	4,817	5,459	5,084	4,069
東区	62,552	2,763	2,740	2,965	3,124	3,127	3,394	3,768	4,602	4,830	4,242
南区	69,716	3,043	2,921	3,137	3,142	3,573	3,945	4,590	5,641	5,417	4,410
西区	94,902	4,507	4,255	4,304	4,210	4,878	6,201	6,737	7,965	7,706	6,238
安佐南区	118,495	7,066	6,925	6,579	5,849	5,488	6,982	8,702	11,216	10,157	6,978
安佐北区	78,499	2,893	3,226	3,640	3,727	3,898	3,809	3,916	5,292	5,144	4,294
安芸区	39,924	1,983	1,920	1,943	2,105	1,838	2,055	2,536	3,128	3,068	2,537
佐伯区	69,790	3,097	3,164	3,290	3,404	3,531	3,864	4,231	5,280	4,918	4,357
福山市	239,589	10,910	10,590	11,338	11,028	10,758	12,611	13,964	17,430	16,344	13,443
呉市	124,681	4,467	4,479	4,952	5,281	5,346	5,378	5,898	7,703	7,578	6,539
西部	179,387	6,729	7,068	7,657	8,113	7,838	8,673	9,270	11,582	11,368	9,732
西部	75,532	2,754	2,937	3,227	3,591	3,651	3,939	3,996	4,935	4,886	4,256
大竹市	14,616	486	505	537	647	641	686	659	833	934	736
廿日市市	60,916	2,268	2,432	2,690	2,944	3,010	3,253	3,337	4,102	3,952	3,520
広島支所	90,188	3,643	3,746	4,040	4,056	3,726	4,261	4,734	6,034	5,866	4,901
安芸高田市	16,188	494	591	613	653	589	592	634	841	773	716
府中町	25,747	1,199	1,156	1,239	1,291	1,247	1,480	1,650	1,991	1,986	1,751
海田町	14,155	723	639	717	628	682	906	911	1,142	1,062	799
熊野町	12,870	480	545	614	611	472	530	619	882	945	650
坂町	7,020	358	324	319	285	281	348	418	516	451	381
安芸太田町	3,959	88	99	114	150	114	88	124	135	153	149
北広島町	10,249	301	392	424	438	341	317	378	527	496	455
呉支所	13,667	332	385	390	466	461	473	540	613	616	575
江田島市	13,667	332	385	390	466	461	473	540	613	616	575
西部東	109,001	5,032	4,883	5,253	5,495	5,555	5,494	6,224	7,626	7,277	6,213
竹原市	15,124	444	478	595	676	580	554	609	842	818	759
東広島市	89,480	4,506	4,294	4,541	4,631	4,876	4,864	5,505	6,629	6,293	5,297
大崎上島町	4,397	82	111	117	188	99	76	110	155	166	157
東部	165,655	5,613	5,981	6,573	7,103	6,484	6,740	7,364	9,549	9,274	8,325
東部	137,749	4,798	5,067	5,448	5,927	5,465	5,741	6,283	8,030	7,787	6,952
三原市	52,046	1,915	2,019	2,118	2,356	2,177	2,275	2,464	3,173	3,031	2,692
尾道市	76,395	2,598	2,743	3,000	3,172	2,999	3,175	3,463	4,416	4,385	3,821
世羅町	9,308	285	305	330	399	289	291	356	441	371	439
福山支所	27,906	815	914	1,125	1,176	1,019	999	1,081	1,519	1,487	1,373
府中市	22,347	690	776	954	972	852	843	931	1,312	1,300	1,144
神石高原町	5,559	125	138	171	204	167	156	150	207	187	229
北部	50,681	1,717	1,862	1,982	2,135	1,842	1,843	2,149	2,559	2,380	2,203
三次市	29,889	1,106	1,192	1,257	1,325	1,124	1,182	1,396	1,682	1,555	1,369
庄原市	20,792	611	670	725	810	718	661	753	877	825	834
(二次保健医療圏)											
広島	690,375	31,439	31,122	32,014	31,886	33,811	39,234	44,031	54,617	52,190	42,026
広島西	75,532	2,754	2,937	3,227	3,591	3,651	3,939	3,996	4,935	4,886	4,256
呉	138,348	4,799	4,864	5,342	5,747	5,807	5,851	6,438	8,316	8,194	7,114
広島中央	109,001	5,032	4,883	5,253	5,495	5,555	5,494	6,224	7,626	7,277	6,213
尾三	137,749	4,798	5,067	5,448	5,927	5,465	5,741	6,283	8,030	7,787	6,952
福山・府中	267,495	11,725	11,504	12,463	12,204	11,777	13,610	15,045	18,949	17,831	14,816
備北	50,681	1,717	1,862	1,982	2,135	1,842	1,843	2,149	2,559	2,380	2,203

注) 年齢不詳人口を除く。



# (5歳階級)保健医療圏・保健所・市町別

平成24年3月31日現在

50~54	55~59	60~64	65~69	70~74	75~79	80~	再 掲			保 健 所 市 町 保健医療圏
							0~14	15~64	65~	
82,841	89,481	121,320	95,859	85,785	78,337	141,398	190,232	877,570	401,379	総 数
34,069	34,888	47,041	36,627	31,092	26,190	42,917	83,146	380,215	136,826	広島市
3,866	3,828	5,060	3,917	3,602	3,381	5,697	6,785	42,927	16,597	中区
3,723	3,686	4,809	3,948	3,349	2,900	4,582	8,468	39,305	14,779	東区
4,079	3,869	5,177	4,150	3,644	3,386	5,592	9,101	43,843	16,772	南区
5,508	5,424	6,793	5,120	4,559	4,000	6,497	13,066	61,660	20,176	西区
5,829	5,823	8,308	6,696	5,425	4,107	6,365	20,570	75,332	22,593	安佐南区
4,609	5,351	7,696	5,918	4,759	3,798	6,529	9,759	47,736	21,004	安佐北区
2,074	2,192	3,204	2,588	2,232	1,791	2,730	5,846	24,737	9,341	安芸区
4,381	4,715	5,994	4,290	3,522	2,827	4,925	9,551	44,675	15,564	佐伯区
13,479	15,200	19,972	15,490	13,947	12,137	20,948	32,838	144,229	62,522	福山市
6,589	7,097	10,986	9,641	9,012	8,506	15,229	13,898	68,395	42,388	呉市
10,267	11,603	15,631	12,254	11,314	10,464	19,824	21,454	104,077	53,856	西部
4,709	5,300	6,794	4,952	4,326	4,043	7,236	8,918	46,057	20,557	西部
847	951	1,323	1,061	1,034	983	1,753	1,528	8,257	4,831	大竹市
3,862	4,349	5,471	3,891	3,292	3,060	5,483	7,390	37,800	15,726	廿日市市
4,827	5,444	7,495	6,104	5,875	5,229	10,207	11,429	51,344	27,415	広島支所
860	1,053	1,439	1,125	1,083	1,171	2,961	1,698	8,150	6,340	安芸高田市
1,522	1,502	1,905	1,533	1,414	1,124	1,757	3,594	16,325	5,828	府中町
756	849	1,105	910	804	589	933	2,079	8,840	3,236	海田町
587	772	1,283	1,120	1,078	690	992	1,639	7,351	3,880	熊野町
354	390	545	456	446	394	754	1,001	3,969	2,050	坂町
197	232	350	304	331	401	930	301	1,692	1,966	安芸太田町
551	646	868	656	719	860	1,880	1,117	5,017	4,115	北広島町
731	859	1,342	1,198	1,113	1,192	2,381	1,107	6,676	5,884	呉支所
731	859	1,342	1,198	1,113	1,192	2,381	1,107	6,676	5,884	江田島市
6,230	6,468	8,878	6,853	5,822	5,289	10,409	15,168	65,460	28,373	西部東
822	963	1,399	1,223	1,120	1,090	2,152	1,517	8,022	5,585	竹原市
5,219	5,267	7,058	5,229	4,278	3,759	7,234	13,341	55,639	20,500	東広島市
189	238	421	401	424	440	1,023	310	1,799	2,288	大崎上島町
9,409	10,956	14,674	11,735	11,246	11,624	23,005	18,167	89,878	57,610	東部
7,873	9,119	12,181	9,752	9,281	9,500	18,545	15,313	75,358	47,078	東部
2,910	3,545	4,521	3,509	3,308	3,433	6,600	6,052	29,144	16,850	三原市
4,384	4,948	6,834	5,634	5,323	5,289	10,211	8,341	41,597	26,457	尾道市
579	626	826	609	650	778	1,734	920	4,617	3,771	世羅町
1,536	1,837	2,493	1,983	1,965	2,124	4,460	2,854	14,520	10,532	福山支所
1,230	1,480	2,039	1,640	1,560	1,542	3,082	2,420	12,103	7,824	府中市
306	357	454	343	405	582	1,378	434	2,417	2,708	神石高原町
2,798	3,269	4,138	3,259	3,352	4,127	9,066	5,561	25,316	19,804	北部
1,668	1,895	2,404	1,870	1,797	2,172	4,895	3,555	15,600	10,734	三次市
1,130	1,374	1,734	1,389	1,555	1,955	4,171	2,006	9,716	9,070	庄原市
38,896	40,332	54,536	42,731	36,967	31,419	53,124	94,575	431,559	164,241	(二次保健医療圏)
4,709	5,300	6,794	4,952	4,326	4,043	7,236	8,918	46,057	20,557	広島西
7,320	7,956	12,328	10,839	10,125	9,698	17,610	15,005	75,071	48,272	呉
6,230	6,468	8,878	6,853	5,822	5,289	10,409	15,168	65,460	28,373	広島中央
7,873	9,119	12,181	9,752	9,281	9,500	18,545	15,313	75,358	47,078	尾三
15,015	17,037	22,465	17,473	15,912	14,261	25,408	35,692	158,749	73,054	福山・府中
2,798	3,269	4,138	3,259	3,352	4,127	9,066	5,561	25,316	19,804	備北

## 9 住民基本台帳人口・率, 性(総数)・年齢

(単位 人)

保健所 市 町 保健医療圏	総数	0~4歳	5~9	10~14	15~19	20~24	25~29	30~34	35~39	40~44	45~49
総 数	100.00	4.47	4.49	4.75	4.82	4.91	5.42	6.00	7.49	7.09	5.85
広島市	100.00	4.88	4.80	4.94	4.88	5.18	5.95	6.69	8.36	7.93	6.34
中区	100.00	4.01	3.71	3.55	3.69	5.52	7.16	7.40	8.46	7.99	6.49
東区	100.00	4.71	4.65	5.07	5.24	4.98	5.50	6.17	7.71	7.84	6.82
南区	100.00	4.52	4.47	4.65	4.72	5.66	5.95	6.72	8.41	7.91	6.54
西区	100.00	5.00	4.69	4.83	4.66	5.33	6.66	7.26	8.64	8.31	6.71
安佐南区	100.00	6.18	6.01	5.81	5.07	4.75	5.96	7.41	9.71	8.86	6.14
安佐北区	100.00	3.94	4.32	4.92	5.14	5.05	4.99	5.27	7.02	6.77	5.53
安芸区	100.00	5.20	5.00	5.05	5.34	5.05	5.56	6.64	8.05	7.80	6.49
佐伯区	100.00	4.64	4.77	5.00	5.20	5.32	5.58	6.12	7.78	7.21	6.25
福山市	100.00	4.78	4.69	4.93	4.82	4.77	5.56	6.14	7.63	6.99	5.70
呉市	100.00	3.77	3.81	4.28	4.50	4.73	4.81	5.12	6.63	6.49	5.46
西部	100.00	4.01	4.23	4.57	4.80	4.68	5.12	5.48	6.77	6.61	5.63
西部	100.00	3.95	4.24	4.63	5.01	5.02	5.44	5.50	6.74	6.63	5.71
大竹市	100.00	3.48	3.63	3.98	4.72	4.84	5.15	4.81	6.18	6.68	5.46
廿日市市	100.00	4.07	4.38	4.78	5.08	5.07	5.50	5.67	6.88	6.62	5.77
広島支所	100.00	4.25	4.43	4.72	4.81	4.45	5.04	5.59	7.04	6.83	5.72
安芸高田市	100.00	3.35	3.87	3.98	4.54	4.09	4.01	4.45	5.65	5.19	4.67
府中町	100.00	4.83	4.77	5.12	5.13	4.99	5.87	6.65	8.02	7.88	6.95
海田町	100.00	5.17	4.86	5.08	4.94	4.98	6.86	6.66	8.23	7.78	6.04
熊野町	100.00	4.02	4.46	5.00	5.04	3.91	4.20	5.14	7.07	7.49	5.48
坂町	100.00	5.22	5.10	4.82	4.29	4.47	5.18	6.12	7.51	6.99	5.59
安芸太田町	100.00	2.19	2.68	3.41	4.14	3.06	2.81	3.23	4.22	4.25	4.25
北広島町	100.00	3.24	4.01	4.40	4.57	4.07	3.72	4.23	5.75	5.39	4.70
呉支所	100.00	2.82	2.89	3.27	3.52	4.32	3.91	4.61	5.13	5.02	4.66
江田島市	100.00	2.82	2.89	3.27	3.52	4.32	3.91	4.61	5.13	5.02	4.66
西部東	100.00	4.75	4.66	4.97	5.43	5.67	5.48	6.11	7.35	6.97	5.90
竹原市	100.00	3.08	3.52	4.23	4.75	3.98	3.87	4.41	5.93	5.69	5.47
東広島市	100.00	5.14	4.95	5.18	5.48	6.10	5.88	6.53	7.72	7.30	6.05
大崎上島町	100.00	2.07	2.43	2.98	6.81	2.32	2.35	2.88	4.22	4.36	4.13
東部	100.00	3.62	3.90	4.31	4.56	4.28	4.42	4.84	6.17	5.82	5.18
東部	100.00	3.72	3.95	4.31	4.58	4.33	4.50	4.96	6.21	5.86	5.18
三原市	100.00	3.92	4.12	4.47	4.71	4.36	4.72	5.19	6.50	6.06	5.31
尾道市	100.00	3.65	3.88	4.24	4.50	4.40	4.46	4.87	6.12	5.91	5.14
世羅町	100.00	3.13	3.63	4.00	4.59	3.59	3.57	4.29	5.33	4.27	4.80
福山支所	100.00	3.14	3.66	4.32	4.47	4.04	4.05	4.29	5.96	5.65	5.16
府中市	100.00	3.30	3.87	4.54	4.57	4.18	4.24	4.56	6.33	6.16	5.37
神石高原町	100.00	2.50	2.82	3.41	4.05	3.48	3.26	3.21	4.47	3.57	4.34
北部	100.00	3.76	4.00	4.23	4.41	4.10	4.06	4.65	5.59	5.14	4.54
三次市	100.00	4.11	4.25	4.48	4.59	4.19	4.30	5.03	6.21	5.61	4.70
庄原市	100.00	3.25	3.64	3.86	4.16	3.97	3.73	4.09	4.70	4.46	4.31
(二次保健医療圏)											
広島	100.00	4.79	4.76	4.91	4.87	5.08	5.83	6.55	8.19	7.78	6.26
広島西	100.00	3.95	4.24	4.63	5.01	5.02	5.44	5.50	6.74	6.63	5.71
呉	100.00	3.67	3.72	4.18	4.40	4.68	4.72	5.07	6.48	6.35	5.38
広島中央	100.00	4.75	4.66	4.97	5.43	5.67	5.48	6.11	7.35	6.97	5.90
尾三	100.00	3.72	3.95	4.31	4.58	4.33	4.50	4.96	6.21	5.86	5.18
福山・府中	100.00	4.61	4.58	4.87	4.78	4.70	5.40	5.95	7.45	6.85	5.65
備北	100.00	3.76	4.00	4.23	4.41	4.10	4.06	4.65	5.59	5.14	4.54

注) 年齢不詳人口を除く。

# (5歳階級)保健医療圏・保健所・市町別

平成24年3月31日現在

50~54	55~59	60~64	65~69	70~74	75~79	80~	再 掲			保 健 所 市 町 保健医療圏
							0~14	15~64	65~	
5.77	6.22	8.38	6.47	5.60	4.81	7.46	13.71	61.95	24.33	総 数
5.80	5.89	7.88	6.02	4.98	3.96	5.52	14.62	64.90	20.47	広島市
6.09	6.09	7.96	5.86	4.99	4.39	6.65	11.27	66.85	21.88	中区
6.19	6.09	7.72	6.26	5.18	4.20	5.69	14.43	64.25	21.33	東区
6.00	5.85	7.58	5.86	4.86	4.26	6.06	13.63	65.33	21.04	南区
5.90	5.82	7.33	5.31	4.48	3.74	5.32	14.52	66.63	18.85	西区
5.05	4.92	6.78	5.44	4.46	3.24	4.20	18.00	64.66	17.34	安佐南区
5.84	6.69	9.78	7.53	6.14	4.60	6.47	13.17	62.09	24.74	安佐北区
5.49	5.40	7.88	6.35	5.44	4.07	5.19	15.25	63.70	21.04	安芸区
6.24	6.77	8.77	6.20	4.89	3.79	5.48	14.41	65.23	20.36	佐伯区
5.74	6.43	8.46	6.37	5.64	4.55	6.80	14.40	62.24	23.36	福山市
5.43	5.98	8.89	7.66	6.88	6.16	9.39	11.86	58.05	30.09	呉市
5.82	6.58	8.91	6.84	6.01	5.32	8.61	12.82	60.39	26.79	西部
6.22	7.10	9.14	6.68	5.53	4.91	7.57	12.82	62.50	24.68	西部
5.74	6.83	8.99	7.43	6.69	6.09	9.30	11.09	59.40	29.51	大竹市
6.33	7.16	9.17	6.49	5.25	4.62	7.14	13.23	63.25	23.51	廿日市市
5.54	6.13	8.53	6.74	6.15	5.30	8.74	13.40	59.67	26.94	広島支所
5.64	6.86	9.53	7.10	6.41	6.67	14.01	11.20	54.62	34.18	安芸高田市
6.05	6.01	7.34	5.84	5.21	3.98	5.37	14.72	64.88	20.40	府中町
5.45	5.63	8.00	6.21	5.25	3.81	5.05	15.12	64.57	20.31	海田町
4.71	5.66	9.66	8.73	8.31	5.20	5.91	13.47	58.38	28.15	熊野町
5.12	5.41	8.20	6.64	6.17	4.93	8.24	15.14	58.89	25.97	坂町
5.23	6.68	9.47	7.80	7.63	9.45	19.51	8.28	47.33	44.39	安芸太田町
5.64	6.85	9.18	6.41	6.08	7.52	14.24	11.65	54.10	34.25	北広島町
5.51	6.70	10.21	8.45	7.76	7.75	13.49	8.98	53.57	37.45	呉支所
5.51	6.70	10.21	8.45	7.76	7.75	13.49	8.98	53.57	37.45	江田島市
5.77	5.99	8.09	6.23	5.12	4.36	7.17	14.38	62.75	22.87	西部東
5.68	6.67	9.62	8.08	7.18	6.61	11.24	10.84	56.07	33.09	竹原市
5.82	5.89	7.77	5.79	4.62	3.77	6.03	15.27	64.53	20.21	東広島市
4.94	5.78	9.77	9.32	8.80	9.24	17.61	7.48	47.56	44.97	大崎上島町
5.90	6.87	9.16	7.11	6.52	6.35	10.98	11.84	57.21	30.95	東部
5.92	6.88	9.15	7.14	6.44	6.22	10.63	11.98	57.57	30.44	東部
5.81	6.87	9.09	6.85	6.12	5.81	10.08	12.51	58.62	28.87	三原市
5.95	6.85	9.17	7.41	6.63	6.36	10.45	11.77	57.38	30.85	尾道市
6.26	7.23	9.32	6.59	6.73	7.45	15.23	10.76	53.24	35.99	世羅町
5.81	6.80	9.21	6.96	6.86	6.96	12.66	11.12	55.44	33.45	福山支所
5.77	6.78	9.18	7.18	6.83	6.35	10.80	11.71	57.14	31.15	府中市
5.97	6.87	9.34	6.06	6.98	9.46	20.20	8.73	48.57	42.70	神石高原町
5.83	6.89	8.84	6.38	6.24	7.17	14.18	11.98	54.05	33.97	北部
5.94	6.74	8.62	6.24	5.80	6.36	12.82	12.84	55.93	31.22	三次市
5.67	7.12	9.16	6.58	6.88	8.31	16.13	10.74	51.35	37.91	庄原市
5.76	5.92	7.97	6.12	5.13	4.13	5.94	14.46	64.22	21.32	(二次保健医療圏)
6.22	7.10	9.14	6.68	5.53	4.91	7.57	12.82	62.50	24.68	広島
5.44	6.05	9.02	7.74	6.97	6.32	9.79	11.57	57.61	30.82	広島西
5.77	5.99	8.09	6.23	5.12	4.36	7.17	14.38	62.75	22.87	呉
5.92	6.88	9.15	7.14	6.44	6.22	10.63	11.98	57.57	30.44	広島中央
5.74	6.47	8.53	6.43	5.76	4.80	7.41	14.06	61.54	24.40	尾三
5.83	6.89	8.84	6.38	6.24	7.17	14.18	11.98	54.05	33.97	福山・府中 備北

## 9 住民基本台帳人口・率, 性(男)・年齢

(単位 人)

保健所 市町 保健医療圏	総数	0~4歳	5~9	10~14	15~19	20~24	25~29	30~34	35~39	40~44	45~49
総数	100.00	4.73	4.77	5.04	5.09	5.23	5.70	6.30	7.85	7.35	6.03
広島市	100.00	5.14	5.06	5.24	5.14	5.36	6.08	6.85	8.64	8.15	6.51
中区	100.00	4.38	4.13	3.96	4.01	5.35	7.21	7.56	8.73	8.36	6.91
東区	100.00	5.02	4.95	5.42	5.51	4.95	5.58	6.33	8.09	7.96	6.85
南区	100.00	4.68	4.76	4.80	4.95	6.22	6.25	6.86	8.73	8.05	6.76
西区	100.00	5.27	4.92	5.14	4.91	5.53	6.79	7.43	8.90	8.51	6.86
安佐南区	100.00	6.40	6.19	6.08	5.21	4.87	6.04	7.47	9.97	9.16	6.39
安佐北区	100.00	4.21	4.54	5.22	5.56	5.15	5.14	5.58	7.33	7.00	5.60
安芸区	100.00	5.44	5.19	5.24	5.41	5.51	5.97	6.93	8.26	7.92	6.63
佐伯区	100.00	4.85	5.02	5.30	5.53	5.59	5.63	6.19	8.01	7.38	6.26
福山市	100.00	5.02	4.98	5.15	5.05	5.07	5.87	6.48	8.00	7.17	5.80
呉市	100.00	3.97	4.04	4.61	4.79	5.20	5.36	5.54	7.13	6.95	5.69
西部	100.00	4.30	4.55	4.89	5.09	5.01	5.42	5.81	7.11	6.90	5.86
西部	100.00	4.28	4.61	5.01	5.28	5.23	5.67	5.73	6.97	6.81	5.78
大竹市	100.00	3.64	3.82	4.31	5.03	5.32	5.63	5.14	6.69	6.99	5.90
廿日市市	100.00	4.44	4.81	5.18	5.34	5.21	5.68	5.88	7.04	6.76	5.76
広島支所	100.00	4.46	4.72	4.97	5.14	4.79	5.36	5.94	7.41	7.17	6.02
安芸高田市	100.00	3.66	4.12	4.19	5.08	4.57	4.39	5.02	6.13	5.63	4.94
府中町	100.00	5.01	5.05	5.44	5.24	5.14	5.99	6.89	8.31	8.04	7.11
海田町	100.00	5.24	5.22	5.10	5.45	5.15	7.32	6.88	8.40	8.07	6.44
熊野町	100.00	4.33	4.69	5.23	5.36	4.17	4.30	5.50	7.29	7.65	5.93
坂町	100.00	5.36	5.62	5.12	4.53	4.98	5.42	6.31	7.69	7.62	5.78
安芸太田町	100.00	2.15	2.88	4.02	4.54	3.26	3.49	3.35	5.15	4.69	4.80
北広島町	100.00	3.57	4.21	4.68	4.89	4.87	4.39	4.81	6.40	5.97	4.99
呉支所	100.00	3.25	2.97	3.71	3.64	5.33	4.39	5.33	5.82	5.56	5.14
江田島市	100.00	3.25	2.97	3.71	3.64	5.33	4.39	5.33	5.82	5.56	5.14
西部東	100.00	4.88	4.85	5.12	5.83	6.26	5.92	6.51	7.71	7.27	6.10
竹原市	100.00	3.25	3.92	4.57	5.07	4.15	4.10	4.84	6.33	6.01	5.97
東広島市	100.00	5.24	5.10	5.29	5.78	6.75	6.32	6.90	8.03	7.56	6.17
大崎上島町	100.00	2.30	2.33	3.33	9.69	2.40	3.05	3.31	5.01	5.01	4.76
東部	100.00	3.87	4.22	4.69	4.87	4.69	4.81	5.28	6.62	6.07	5.34
東部	100.00	3.98	4.25	4.70	4.89	4.73	4.86	5.39	6.63	6.08	5.33
三原市	100.00	4.19	4.38	4.91	4.90	4.56	5.09	5.70	6.95	6.32	5.45
尾道市	100.00	3.92	4.19	4.58	4.88	4.92	4.80	5.25	6.50	6.11	5.29
世羅町	100.00	3.20	4.03	4.51	4.91	4.13	4.06	4.80	5.99	4.58	4.89
福山支所	100.00	3.38	4.08	4.62	4.74	4.47	4.55	4.74	6.52	6.00	5.43
府中市	100.00	3.53	4.30	4.83	4.81	4.58	4.75	4.98	6.83	6.54	5.63
神石高原町	100.00	2.78	3.19	3.78	4.47	4.00	3.76	3.76	5.30	3.80	4.59
北部	100.00	4.16	4.36	4.58	4.63	4.62	4.54	5.10	6.19	5.63	4.75
三次市	100.00	4.57	4.54	4.79	4.75	4.67	4.68	5.43	6.86	6.07	4.84
庄原市	100.00	3.58	4.09	4.27	4.44	4.54	4.33	4.61	5.24	5.00	4.63
(二次保健医療圏)											
広島	100.00	5.05	5.02	5.20	5.14	5.28	5.99	6.73	8.48	8.02	6.44
広島西	100.00	4.28	4.61	5.01	5.28	5.23	5.67	5.73	6.97	6.81	5.78
呉	100.00	3.89	3.94	4.52	4.67	5.21	5.26	5.52	7.00	6.81	5.64
広島中央	100.00	4.88	4.85	5.12	5.83	6.26	5.92	6.51	7.71	7.27	6.10
尾三	100.00	3.98	4.25	4.70	4.89	4.73	4.86	5.39	6.63	6.08	5.33
福山・府中	100.00	4.85	4.89	5.09	5.02	5.01	5.74	6.30	7.85	7.05	5.76
備北	100.00	4.16	4.36	4.58	4.63	4.62	4.54	5.10	6.19	5.63	4.75

注) 年齢不詳人口を除く。

# (5歳階級)保健医療圏・保健所・市町別

平成24年3月31日現在

50~54	55~59	60~64	65~69	70~74	75~79	80~	再 掲			保 健 所 市 町 保健医療圏
							0~14	15~64	65~	
5.91	6.36	8.50	6.40	5.34	4.26	5.15	14.53	64.32	21.15	総 数
5.92	5.98	7.93	5.93	4.76	3.53	3.78	15.44	66.56	18.00	広島市
6.40	6.45	8.34	5.80	4.47	3.56	4.39	12.47	69.31	18.21	中区
6.45	6.30	7.75	6.20	4.99	3.73	3.93	15.38	65.77	18.85	東区
6.15	6.15	7.74	5.77	4.47	3.64	4.01	14.24	67.87	17.89	南区
6.01	5.93	7.51	5.22	4.14	3.23	3.68	15.33	68.39	16.28	西区
5.19	4.93	6.55	5.23	4.33	3.02	2.98	18.67	65.77	15.56	安佐南区
5.80	6.56	9.76	7.52	6.23	4.34	4.49	13.97	63.46	22.57	安佐北区
5.78	5.30	7.74	6.22	5.29	3.64	3.52	15.87	65.46	18.67	安芸区
6.19	6.79	8.95	6.25	4.72	3.52	3.81	15.18	66.52	18.30	佐伯区
5.85	6.52	8.59	6.27	5.44	4.00	4.74	15.14	64.40	20.46	福山市
5.60	6.30	8.98	7.58	6.51	5.45	6.32	12.62	61.52	25.86	呉市
5.93	6.69	9.12	6.86	5.69	4.78	6.00	13.73	62.93	23.34	西部
6.19	7.19	9.29	6.81	5.32	4.43	5.39	13.90	64.15	21.95	西部
5.67	7.18	8.93	7.61	6.28	5.42	6.44	11.77	62.49	25.75	大竹市
6.32	7.19	9.38	6.61	5.08	4.19	5.14	14.43	64.55	21.02	廿日市市
5.74	6.22	8.76	6.72	5.76	4.78	6.03	14.16	62.56	23.28	広島支所
6.00	7.24	10.21	7.26	6.11	6.05	9.38	11.97	59.22	28.81	安芸高田市
6.20	6.19	7.28	5.73	4.92	3.57	3.87	15.51	66.40	18.09	府中町
5.56	5.25	8.20	5.98	4.81	3.45	3.47	15.55	66.73	17.72	海田町
4.87	5.31	9.34	8.76	8.25	5.03	4.00	14.26	59.71	26.03	熊野町
5.20	5.25	8.67	6.79	5.96	4.19	5.50	16.10	61.45	22.44	坂町
5.53	7.63	10.19	7.95	6.78	8.67	14.93	9.05	52.62	38.33	安芸太田町
5.93	7.44	9.94	6.43	5.07	6.58	9.82	12.46	59.64	27.90	北広島町
5.68	7.16	10.63	8.11	7.35	6.70	9.24	9.93	58.68	31.39	呉支所
5.68	7.16	10.63	8.11	7.35	6.70	9.24	9.93	58.68	31.39	江田島市
5.82	6.05	8.04	6.16	4.89	3.85	4.74	14.85	65.50	19.64	西部東
5.95	7.01	10.03	8.06	6.92	5.94	7.89	11.74	59.45	28.81	竹原市
5.81	5.89	7.65	5.73	4.45	3.34	3.98	15.63	66.87	17.50	東広島市
5.66	6.20	10.00	9.54	7.83	8.37	11.19	7.96	55.10	36.93	大崎上島町
6.14	7.15	9.49	7.14	6.22	5.62	7.79	12.79	60.45	26.76	東部
6.14	7.17	9.49	7.21	6.12	5.49	7.53	12.93	60.72	26.35	東部
6.05	6.94	9.54	6.96	5.87	4.95	7.24	13.48	61.49	25.03	三原市
6.19	7.26	9.41	7.45	6.26	5.73	7.25	12.70	60.61	26.69	尾道市
6.30	7.78	9.80	6.64	6.44	6.45	11.47	11.73	57.25	31.01	世羅町
6.14	7.04	9.51	6.79	6.66	6.26	9.06	12.08	59.14	28.78	福山支所
6.06	6.96	9.23	7.00	6.67	5.75	7.55	12.66	60.37	26.97	府中市
6.48	7.37	10.61	5.95	6.64	8.35	15.18	9.75	54.14	36.12	神石高原町
6.17	7.39	9.59	6.33	5.83	6.08	10.07	13.10	58.59	28.31	北部
6.34	7.18	9.26	6.22	5.56	5.36	8.86	13.90	60.10	26.00	三次市
5.93	7.68	10.06	6.47	6.22	7.11	11.79	11.95	56.45	31.60	庄原市
5.90	6.01	8.04	6.04	4.89	3.69	4.08	15.27	66.03	18.70	(二次保健医療圏)
6.19	7.19	9.29	6.81	5.32	4.43	5.39	13.90	64.15	21.95	広島
5.60	6.38	9.15	7.63	6.59	5.57	6.61	12.36	61.24	26.41	広島西
5.82	6.05	8.04	6.16	4.89	3.85	4.74	14.85	65.50	19.64	呉
6.14	7.17	9.49	7.21	6.12	5.49	7.53	12.93	60.72	26.35	広島中央
5.88	6.57	8.68	6.33	5.57	4.23	5.18	14.83	63.86	21.31	尾三
6.17	7.39	9.59	6.33	5.83	6.08	10.07	13.10	58.59	28.31	福山・府中 備北

## 9 住民基本台帳人口・率, 性(女)・年齢

(単位 人)

保 健 所 市 町 保健医療圏	総数	0~4歳	5~9	10~14	15~19	20~24	25~29	30~34	35~39	40~44	45~49
総 数	100.00	4.24	4.24	4.47	4.56	4.62	5.15	5.73	7.15	6.84	5.69
広島市	100.00	4.63	4.56	4.66	4.64	5.01	5.83	6.55	8.09	7.72	6.19
中区	100.00	3.69	3.36	3.19	3.42	5.66	7.12	7.26	8.23	7.67	6.14
東区	100.00	4.42	4.38	4.74	4.99	5.00	5.43	6.02	7.36	7.72	6.78
南区	100.00	4.36	4.19	4.50	4.51	5.13	5.66	6.58	8.09	7.77	6.33
西区	100.00	4.75	4.48	4.54	4.44	5.14	6.53	7.10	8.39	8.12	6.57
安佐南区	100.00	5.96	5.84	5.55	4.94	4.63	5.89	7.34	9.47	8.57	5.89
安佐北区	100.00	3.69	4.11	4.64	4.75	4.97	4.85	4.99	6.74	6.55	5.47
安芸区	100.00	4.97	4.81	4.87	5.27	4.60	5.15	6.35	7.83	7.68	6.35
佐伯区	100.00	4.44	4.53	4.71	4.88	5.06	5.54	6.06	7.57	7.05	6.24
福山市	100.00	4.55	4.42	4.73	4.60	4.49	5.26	5.83	7.27	6.82	5.61
呉市	100.00	3.58	3.59	3.97	4.24	4.29	4.31	4.73	6.18	6.08	5.24
西部	100.00	3.75	3.94	4.27	4.52	4.37	4.83	5.17	6.46	6.34	5.43
西部	100.00	3.65	3.89	4.27	4.75	4.83	5.22	5.29	6.53	6.47	5.63
大竹市	100.00	3.33	3.46	3.67	4.43	4.39	4.69	4.51	5.70	6.39	5.04
廿日市市	100.00	3.72	3.99	4.42	4.83	4.94	5.34	5.48	6.73	6.49	5.78
広島支所	100.00	4.04	4.15	4.48	4.50	4.13	4.72	5.25	6.69	6.50	5.43
安芸高田市	100.00	3.05	3.65	3.79	4.03	3.64	3.66	3.92	5.20	4.78	4.42
府中町	100.00	4.66	4.49	4.81	5.01	4.84	5.75	6.41	7.73	7.71	6.80
海田町	100.00	5.11	4.51	5.07	4.44	4.82	6.40	6.44	8.07	7.50	5.64
熊野町	100.00	3.73	4.23	4.77	4.75	3.67	4.12	4.81	6.85	7.34	5.05
坂町	100.00	5.10	4.62	4.54	4.06	4.00	4.96	5.95	7.35	6.42	5.43
安芸太田町	100.00	2.22	2.50	2.88	3.79	2.88	2.22	3.13	3.41	3.86	3.76
北広島町	100.00	2.94	3.82	4.14	4.27	3.33	3.09	3.69	5.14	4.84	4.44
呉支所	100.00	2.43	2.82	2.85	3.41	3.37	3.46	3.95	4.49	4.51	4.21
江田島市	100.00	2.43	2.82	2.85	3.41	3.37	3.46	3.95	4.49	4.51	4.21
西部東	100.00	4.62	4.48	4.82	5.04	5.10	5.04	5.71	7.00	6.68	5.70
竹原市	100.00	2.94	3.16	3.93	4.47	3.83	3.66	4.03	5.57	5.41	5.02
東広島市	100.00	5.04	4.80	5.07	5.18	5.45	5.44	6.15	7.41	7.03	5.92
大崎上島町	100.00	1.86	2.52	2.66	4.28	2.25	1.73	2.50	3.53	3.78	3.57
東部	100.00	3.39	3.61	3.97	4.29	3.91	4.07	4.45	5.76	5.60	5.03
東部	100.00	3.48	3.68	3.96	4.30	3.97	4.17	4.56	5.83	5.65	5.05
三原市	100.00	3.68	3.88	4.07	4.53	4.18	4.37	4.73	6.10	5.82	5.17
尾道市	100.00	3.40	3.59	3.93	4.15	3.93	4.16	4.53	5.78	5.74	5.00
世羅町	100.00	3.06	3.28	3.55	4.29	3.10	3.13	3.82	4.74	3.99	4.72
福山支所	100.00	2.92	3.28	4.03	4.21	3.65	3.58	3.87	5.44	5.33	4.92
府中市	100.00	3.09	3.47	4.27	4.35	3.81	3.77	4.17	5.87	5.82	5.12
神石高原町	100.00	2.25	2.48	3.08	3.67	3.00	2.81	2.70	3.72	3.36	4.12
北部	100.00	3.39	3.67	3.91	4.21	3.63	3.64	4.24	5.05	4.70	4.35
三次市	100.00	3.70	3.99	4.21	4.43	3.76	3.95	4.67	5.63	5.20	4.58
庄原市	100.00	2.94	3.22	3.49	3.90	3.45	3.18	3.62	4.22	3.97	4.01
(二次保健医療圏)											
広島	100.00	4.55	4.51	4.64	4.62	4.90	5.68	6.38	7.91	7.56	6.09
広島西	100.00	3.65	3.89	4.27	4.75	4.83	5.22	5.29	6.53	6.47	5.63
呉	100.00	3.47	3.52	3.86	4.15	4.20	4.23	4.65	6.01	5.92	5.14
広島中央	100.00	4.62	4.48	4.82	5.04	5.10	5.04	5.71	7.00	6.68	5.70
尾三	100.00	3.48	3.68	3.96	4.30	3.97	4.17	4.56	5.83	5.65	5.05
福山・府中	100.00	4.38	4.30	4.66	4.56	4.40	5.09	5.62	7.08	6.67	5.54
備北	100.00	3.39	3.67	3.91	4.21	3.63	3.64	4.24	5.05	4.70	4.35

注) 年齢不詳人口を除く。

# (5歳階級)保健医療圏・保健所・市町別

平成24年3月31日現在

50~54	55~59	60~64	65~69	70~74	75~79	80~	再 掲			保 健 所 市 町 保健医療圏
							0~14	15~64	65~	
5.64	6.09	8.26	6.52	5.84	5.33	9.62	12.95	59.73	27.32	総 数
5.68	5.81	7.84	6.10	5.18	4.36	7.15	13.85	63.35	22.80	広島市
5.83	5.77	7.63	5.91	5.43	5.10	8.59	10.23	64.74	25.03	中区
5.95	5.89	7.69	6.31	5.35	4.64	7.33	13.54	62.84	23.63	東区
5.85	5.55	7.43	5.95	5.23	4.86	8.02	13.05	62.89	24.06	南区
5.80	5.72	7.16	5.40	4.80	4.21	6.85	13.77	64.97	21.26	西区
4.92	4.91	7.01	5.65	4.58	3.47	5.37	17.36	63.57	19.07	安佐南区
5.87	6.82	9.80	7.54	6.06	4.84	8.32	12.43	60.81	26.76	安佐北区
5.19	5.49	8.03	6.48	5.59	4.49	6.84	14.64	61.96	23.40	安芸区
6.28	6.76	8.59	6.15	5.05	4.05	7.06	13.69	64.01	22.30	佐伯区
5.63	6.34	8.34	6.47	5.82	5.07	8.74	13.71	60.20	26.10	福山市
5.28	5.69	8.81	7.73	7.23	6.82	12.21	11.15	54.86	34.00	呉市
5.72	6.47	8.71	6.83	6.31	5.83	11.05	11.96	58.02	30.02	西部
6.23	7.02	8.99	6.56	5.73	5.35	9.58	11.81	60.98	27.22	西部
5.80	6.51	9.05	7.26	7.07	6.73	11.99	10.45	56.49	33.05	大竹市
6.34	7.14	8.98	6.39	5.40	5.02	9.00	12.13	62.05	25.82	廿日市市
5.35	6.04	8.31	6.77	6.51	5.80	11.32	12.67	56.93	30.40	広島支所
5.31	6.50	8.89	6.95	6.69	7.23	18.29	10.49	50.35	39.16	安芸高田市
5.91	5.83	7.40	5.95	5.49	4.37	6.82	13.96	63.41	22.64	府中町
5.34	6.00	7.81	6.43	5.68	4.16	6.59	14.69	62.45	22.86	海田町
4.56	6.00	9.97	8.70	8.38	5.36	7.71	12.74	57.12	30.15	熊野町
5.04	5.56	7.76	6.50	6.35	5.61	10.74	14.26	56.54	29.20	坂町
4.98	5.86	8.84	7.68	8.36	10.13	23.49	7.60	42.74	49.66	安芸太田町
5.38	6.30	8.47	6.40	7.02	8.39	18.34	10.90	48.95	40.15	北広島町
5.35	6.29	9.82	8.77	8.14	8.72	17.42	8.10	48.85	43.05	呉支所
5.35	6.29	9.82	8.77	8.14	8.72	17.42	8.10	48.85	43.05	江田島市
5.72	5.93	8.14	6.29	5.34	4.85	9.55	13.92	60.05	26.03	西部東
5.44	6.37	9.25	8.09	7.41	7.21	14.23	10.03	53.04	36.93	竹原市
5.83	5.89	7.89	5.84	4.78	4.20	8.08	14.91	62.18	22.91	東広島市
4.30	5.41	9.57	9.12	9.64	10.01	23.27	7.05	40.91	52.04	大崎上島町
5.68	6.61	8.86	7.08	6.79	7.02	13.89	10.97	54.26	34.78	東部
5.72	6.62	8.84	7.08	6.74	6.90	13.46	11.12	54.71	34.18	東部
5.59	6.81	8.69	6.74	6.36	6.60	12.68	11.63	56.00	32.38	三原市
5.74	6.48	8.95	7.37	6.97	6.92	13.37	10.92	54.45	34.63	尾道市
6.22	6.73	8.87	6.54	6.98	8.36	18.63	9.88	49.60	40.51	世羅町
5.50	6.58	8.93	7.11	7.04	7.61	15.98	10.23	52.03	37.74	福山支所
5.50	6.62	9.12	7.34	6.98	6.90	13.79	10.83	54.16	35.01	府中市
5.50	6.42	8.17	6.17	7.29	10.47	24.79	7.81	43.48	48.71	神石高原町
5.52	6.45	8.16	6.43	6.61	8.14	17.89	10.97	49.95	39.08	北部
5.58	6.34	8.04	6.26	6.01	7.27	16.38	11.89	52.19	35.91	三次市
5.43	6.61	8.34	6.68	7.48	9.40	20.06	9.65	46.73	43.62	庄原市
5.63	5.84	7.90	6.19	5.35	4.55	7.69	13.70	62.51	23.79	(二次保健医療圏)
6.23	7.02	8.99	6.56	5.73	5.35	9.58	11.81	60.98	27.22	広島
5.29	5.75	8.91	7.83	7.32	7.01	12.73	10.85	54.26	34.89	広島西
5.72	5.93	8.14	6.29	5.34	4.85	9.55	13.92	60.05	26.03	呉
5.72	6.62	8.84	7.08	6.74	6.90	13.46	11.12	54.71	34.18	広島中央
5.61	6.37	8.40	6.53	5.95	5.33	9.50	13.34	59.35	27.31	尾三
5.52	6.45	8.16	6.43	6.61	8.14	17.89	10.97	49.95	39.08	福山・府中 備北

