

平成 28 年

人口動態統計年報

第 45 号

広島県

目 次

まえがき

広島県保健医療圏域図	1
保健医療圏域の概要	2
利用者のために	3
人口動態の概要	
1 概 要	11
2 出 生	12
(1) 出生の動向	12
(2) 出生順位別にみた出生	12
(3) 母親の年齢別にみた出生	13
(4) 体重別にみた出生	14
(5) 地域別にみた出生	15
3 死 亡	15
(1) 死亡の動向	15
(2) 地域別にみた死亡	16
(3) 場所別にみた死亡	16
(4) 性・年齢階級別にみた死亡	17
(5) 死因の動向	17
(6) 年齢別にみた死因	19
(7) 三大死因及び脳血管疾患	19
4 人口の自然増減	24
5 乳児死亡	25
(1) 乳児死亡の動向	25
(2) 地域別にみた乳児死亡	27
6 死 産	27
(1) 死産の動向	27
(2) 地域別にみた死産	28
(3) 妊娠期間別にみた死産	28

7	周産期死亡	29
(1)	周産期死亡の動向	29
(2)	地域別にみた周産期死亡	29
8	婚 姻	30
(1)	婚姻の動向	30
(2)	地域別にみた婚姻	31
(3)	平均初婚年齢	31
9	離 婚	32
(1)	離婚の動向	32
(2)	地域別にみた離婚	32
(3)	同居期間・種類別にみた離婚	33

統 計 表

I 人口動態

人口動態総覧

1	人口動態総覧・実数，年次別	37
2	人口動態総覧（全国，広島県）・率，年次別	38
3	人口動態総覧・実数，保健医療圏・保健所・市町別	40
4	人口動態総覧・率，保健医療圏・保健所・市町別	42

出 生

5	出生児数，性・月・保健所別	44
6	出生児数，出生順位・性・保健所別	48
7	出生児数，母の年齢（5歳階級）・保健医療圏・保健所・市町別	50
8	出生児数，母の年齢（各歳）・出生順位・性別	52
9	出生児数，体重・性・保健所別	54

死 亡

10	死亡者数，性・月・保健所別	57
11	死亡者数，性・年齢（5歳階級）・保健医療圏・保健所・市町別	60
12	死亡者数，死亡の場所・保健医療圏・保健所・市町別	66

死 因

13	死亡者数, 死因(死因分類)・性・保健所別	68
14	死亡者数, 選択死因・性・保健医療圏・保健所・市町別	86
15	死亡者数, 率, 主要死因・年次別	92
16	死亡者数, 選択死因・性・年齢(5歳階級)別	94
17	死亡者数, 死因(死因分類)・性・年齢(5歳階級)別	98

乳児(1歳未満)死亡

18	乳児(1歳未満)死亡者数, 月・保健所別	112
19	乳児(1歳未満)死亡者数, 生存期間・保健所別	113
20	乳児(1歳未満)死亡者数, 死因(乳児死因簡単分類)・生存期間別	114

死 産

21	死産胎数, 月・保健所別	116
22	死産胎数, 自然—人工・妊娠期間・母の年齢別	117
23	死産胎数, 自然—人工・妊娠期間・保健所別	118

婚姻と離婚

24	婚姻件数, 月・保健所別	120
25	平均初婚年齢, 初婚者数, 夫(妻)の届出時の年齢(5歳階級)・仕事別	121
26	離婚件数, 月・保健所別	122

II 標準化死亡比

1	標準化死亡比, 選択死因・性・保健医療圏・保健所・市町別	126
2	実死亡数, 選択死因・性・保健医療圏・保健所・市町別	138
3	期待死亡数, 選択死因・性・保健医療圏・保健所・市町別	150

付 録

1	年次別出生率及び死亡率(人口千対), 都道府県別	165
2	死亡者数・率(全国), 主要死因・年次別	166
3	人口動態総覧, 都道府県・19大都市別	168
4	国勢調査人口, 都道府県・年次別	172
5	特殊・合計特殊出生率, 年次別	173
6	特殊・年齢調整死亡率, 年次別	173

7	年齢調整死亡率，選択死因・年次別	174
8	住民基本台帳人口・実数，性・年齢(5歳階級)・保健医療圏・保健所・市町別	176
9	住民基本台帳人口・率，性・年齢(5歳階級)・保健医療圏・保健所・市町別	182

まえがき

この度、平成28年人口動態統計年報第45号を公表することになりました。

この年報は、人口動態調査結果から本県の人口動態事象を収録し、これに若干の解説を加えて編さんしたものです。

少子・高齢化の急速な進展や県民ニーズの多様化・高度化等、保健・医療や介護・福祉分野を取り巻く環境はめまぐるしく変動しており、これらに的確に対応するためには、出生や死亡、婚姻等、社会動態の基礎的事項を調査する人口動態統計の重要性はますます高くなっています。

行政施策検討の基礎資料として、また学術研究など広範な分野において、本書を有効に御活用いただければ幸いです。

平成30年1月

広島県健康福祉局長

菊間 秀樹

凡 例

- 1 この年報は、昭和47年を第1号とする第45号の人口動態統計年報である。
なお、これ以前については衛生統計年報に掲載されている。
- 2 本書の資料については、
 - (1) 広島県分については、一部を除き厚生労働省の人口動態調査結果を基に、本県で集計した。
 - (2) 全国、他都道府県については、厚生労働省政策統括官付参事官付人口動態・保健社会統計室「平成28年人口動態統計（確定数）の概況」によった。
- 3 資料の観察期間は、平成28年中（1月～12月）である。
- 4 地域は、住所地によって区分している。（届出地や事件発生地ではない。）
- 5 誘導値の算出方法、特殊な用語の定義については、「利用者のために」に掲載した。
- 6 基礎人口は、特に注記のない限り、「住民基本台帳人口」（平成28年1月1日現在）を用いた。
なお、広島県（総数）、広島市（総数）及び全国・他都道府県の人口動態諸率算出に用いた人口は、「平成28年10月1日現在推計人口（総務省統計局）」である。
- 7 保健所管轄区域及び保健医療圏域は、平成28年10月1日現在のものを用いた。
- 8 統計表の符号は次のとおりである。
 - 計数のない場合 ・ —— 統計項目のあり得ない場合
 - … —— 計数不明の場合 0.0 —— 単位の2分の1未満の場合

問い合わせ先

広島県健康福祉局
健康福祉総務課
厚生推進グループ
Tel:082-513-3030

広島県保健医療圏域図

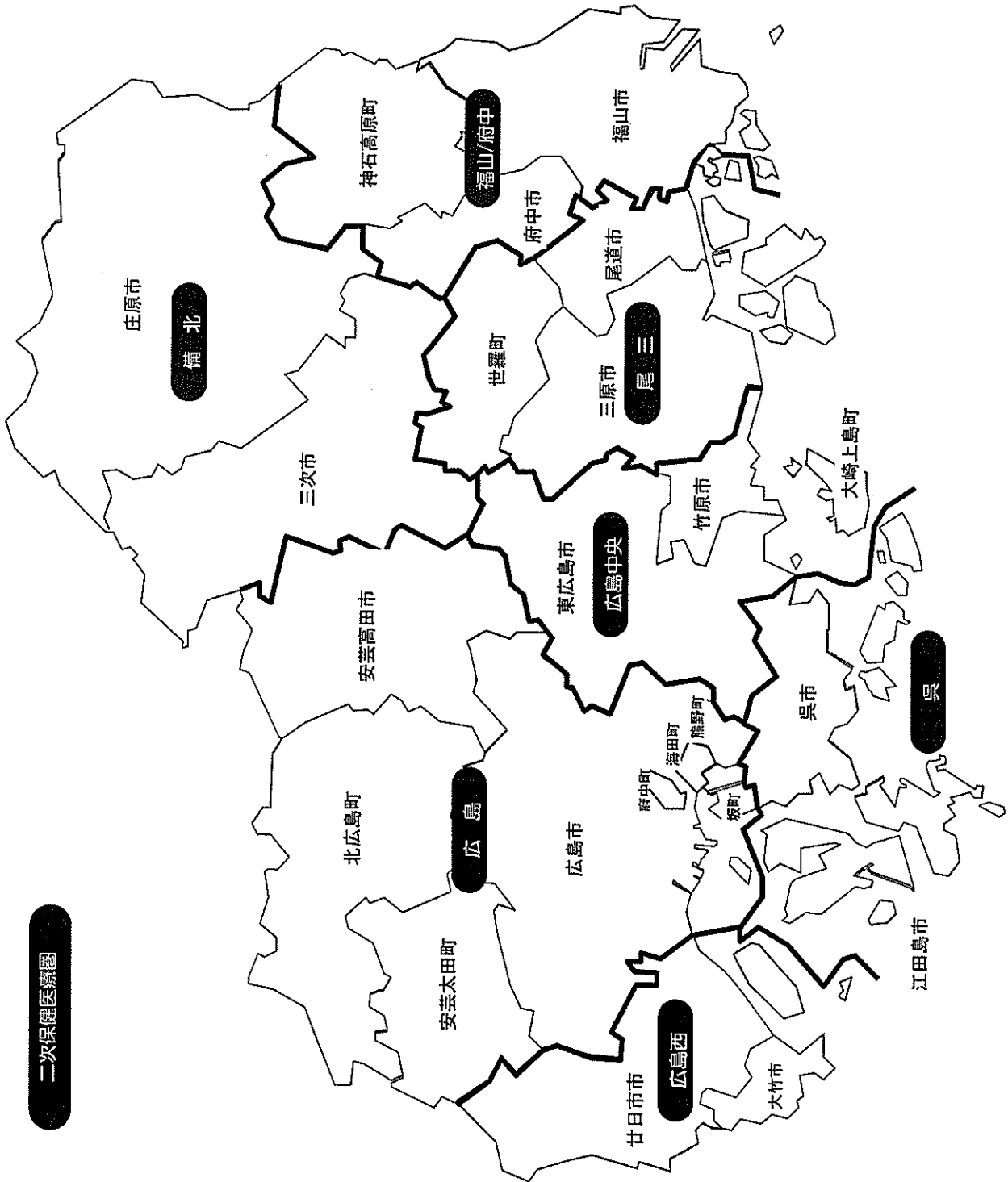

保 健 医 療 圏 域 の 概 要

(平成28年10月1日現在)

圏 域 名	構成市町数	圏域人口 (27. 10. 1) 人	圏域面積 (28. 10. 1) Km ² ※	構成市町名
広島二次 保健医療圏	8 (2市6町)	1,327,836	2,506.02	広島市, 安芸高田市, 府中町, 海田町, 熊野町, 坂町, 安芸太田町, 北広島町
広島西二次 保健医療圏	2 (2市)	140,839	568.14	大竹市, 廿日市市
呉二次 保健医療圏	2 (2市)	248,257	453.50	呉市, 江田島市
広島中央二次 保健医療圏	3 (2市1町)	218,695	796.50	竹原市, 東広島市, 大崎上島町
尾三二次 保健医療圏	3 (2市1町)	246,236	1,034.80	三原市, 尾道市, 世羅町
福山・府中二次 保健医療圏	3 (2市1町)	502,524	1,095.87	福山市, 府中市, 神石高原町
備北二次 保健医療圏	2 (2市)	89,400	2,024.63 ※	三次市, 庄原市
境界未定分			1,315.89	三次市, 安芸高田市
計	23 (14市9町)	2,773,787	8,479.47	

資料 総務省統計局「平成27年国勢調査」(年齢不詳を除く日本人人口), 国土交通省国土地理院「平成28年全国都道府県市区町村別面積調」(※安芸高田市, 三次市については, 境界未定部分があるため, 2市の合計面積を示した。なお, この面積は, 各保健医療圏の合計には含まれない。)

利用者のために

- 1 人口に関する調査には、主なものとして国勢調査、人口動態調査及び人口移動調査がある。この年報は、人口動態調査から、日本人の日本における平成28年中に発生した事象を住所地によって集計したものである。
- 基礎人口は、住民基本台帳人口（平成28年1月1日現在）である。
- なお、広島県（総数）及び広島市（総数）については、平成28年10月1日現在推計日本人人口（総務省統計局）を用いた。

2 用語の解説

人口千対	人口千人あたりの数に直したものをいう。
自然増減	出生数から死亡数を減じたものをいう。
乳児死亡	生後1年未満の死亡をいう。
新生児死亡	生後4週未満の死亡をいう。
早期新生児死亡	生後1週未満の死亡をいう。
死産	妊娠満12週（妊娠第4月）以後の死児の出産をいい、死児とは、出産後において心臓搏動、随意筋の運動及び呼吸のいずれも認めないものをいう。
自然死産と人工死産	人工死産とは、胎児の母体内生存が確実であるときに、人工的処置（胎児又は付属物に対する措置及び陣痛促進剤の使用）を加えたことにより死産に至った場合をいい、それ以外はすべて自然死産とする。
	なお、人工的処置を加えた場合でも、次のものは自然死産とする。
	(1) 胎児を出生させることを目的とした場合
	(2) 母体内の胎児が生死不明か、又は死亡している場合

死産統計を観察する場合、次の沿革を考慮する必要がある。

昭和23年以降：優生保護法の施行により、人工妊娠中絶の中で、妊娠第4月以降のものも人工死産に含まれることになった。

昭和24年以降：優生保護法の改正により、人工妊娠中絶の理由に「経済的理由により母体の健康を著しく害するおそれのあるもの」も含まれることになった。

昭和27年以降：優生保護法の改正により、優生保護審査会の審査を廃止するなど、その手続きが簡素適正化され、優生保護法による指定医師は本人及び配偶者の同意を得て、要件に該当するものに対して、人工妊娠中絶を行うことができるようになった。

昭和43年以降：胎児を出生させる目的で人工的処置を加えたにも関わらず死産をした場合は、従来は人工死産であったが、自然死産として取り扱うこととなった。

昭和51年以降：優生保護法により人工妊娠中絶を実施することができる時期の基準は、従来、通常妊娠第8月未満とされてきたが、通常妊娠第7月未満となった。

昭和54年以降：「胎児が、母体外において、生命を保続することのできない時期」の基準を、従来の「通常妊娠第7月未満」から「通常妊娠満23週以前」に改めた。

平成3年以降：優生保護法により人工妊娠中絶を実施することができる時期の基準は、従来、「通常妊娠満23週以前」とされてきたが、「通常妊娠満22週未満」となった。

平成8年以降：らい予防法の廃止により、人工妊娠中絶の理由から「らい」の項目が削除された。（4月1日から）

優生保護法の一部改正により、法の名称が「母体保護法」に改められ、人工妊娠中絶の理由から、精神病、遺伝性疾患等の防止に係る規定が削除された。（9月26日から）

周産期死亡 妊娠満22週以後の死産と早期新生児死亡を合わせたものをいう。
 婚姻 人口動態でいう婚姻とは、市町村長が法律上有効なものとして婚姻届を受け付けた「法律婚」であり、事実婚は含まれていない。
 選択死因 死因のうち、社会的に関心の高い死因をピックアップしたものをいう。
 主要死因 死因のうち、死亡者の多い死因をピックアップしたものをいう。

3 各比率の算出方法は、次のとおりである。

$$\text{出生・死亡・自然増減・婚姻・離婚率} = \frac{\text{年間の事件数}}{\text{基礎人口}} \times 1,000$$

$$\text{乳児死亡・新生児死亡率} = \frac{\text{年間の事件数}}{\text{年間の出生数}} \times 1,000$$

$$\text{周産期死亡率} = \frac{\text{周産期死亡（妊娠満22週以後の死産＋生後1週未満の死亡）数}}{\text{出産（出生＋妊娠満22週以後の死産）数}} \times 1,000$$

$$\text{死産率} = \frac{\text{年間の死産数}}{\text{年間の出産数}} \times 1,000 \quad \text{出産数とは、出生数と死産数を加えたものである。}$$

$$\text{死因別死亡率} = \frac{\text{死因別死亡数}}{\text{基礎人口}} \times 100,000$$

$$\text{標準化死亡比} = \frac{\text{観察集団の全年齢死亡数}}{\left\{ \text{観察集団の年齢X歳（年齢階級）の人口} \times \text{基礎集団のその年齢X歳（年齢階級）の死亡率} \right\} \text{の各年齢（年齢階級）についての総和}} \times 100$$

$$\text{年齢調整死亡率（訂正死亡率）} = \frac{\left\{ \text{観察集団の年齢X歳（年齢階級）の死亡率} \times \text{基準人口集団のその年齢X歳（年齢階級）の人口} \right\} \text{の各年齢（年齢階級）についての総和}}{\text{基準人口集団の総数}} \times 1,000$$

$$\text{年齢階級別特殊出生率} = \frac{\text{母の年齢階級別出生児数}}{\text{年齢階級別女性人口}} \times 100,000$$

$$\text{年齢階級別特殊死亡率} = \frac{\text{年齢階級死亡者数}}{\text{年齢階級別人口}} \times 100,000$$

$$\text{合計特殊出生率} = \left\{ \frac{\text{母の年齢別出生児数}}{\text{年齢別女性人口}} \right\} \text{の15歳から49歳までの総和}$$

4 死因分類は、総死亡については「人口動態統計用死因分類表」を使用し、乳児死亡については「人口動態統計用乳児死因簡単分類表」を使用している。
 なお、平成7年から死因分類等の改正が行われており、統計の観察には注意が必要である。（次ページ「死因分類等の改正について」参照）

死因分類等の改正について

1 要 旨

人口動態統計では、原死因の分野に、WHO（世界保健機関）が制定した基本的な分類及びそれを日本用に整理・統合した各種の分類表が使用されている。これらの分類は、医学の進歩等に伴い、ほぼ10年ごとに修正されており、最新の分類は、平成2年の第43回WHO総会で採択された「疾病及び関連保健問題の国際統計分類第10回修正」（ICD-10）である。

このICD-10は、平成7年1月1日から我が国に導入されており、人口動態統計で用いる各種の死因分類表も全面的に改正されている。

平成7年の死因統計には、前年までと比較して大幅に変化しているもの（心疾患の減少、脳血管疾患の増加等）があるが、これらは、この死因分類等の改正によるところが大きいものと考えられる。平成7年の前後にわたる年次推移の観察に当たっては、このことに注意する必要がある。

2 死因分類の改正

本書では、「死因分類表」及び「選択死因分類表」を用いているが、これらは、従来の「単分類表」及び「特定死因分類表」に対応するものである。

「単分類表」（117項目）	→	「死因分類表」（130項目）
「特定死因分類表」（32項目）	→	「選択死因分類表」（34項目）

3 死亡診断書の改正

ICD-10の導入に伴い、死亡診断書の書式についても、全面的な改正が行われている。

死因統計に係る主な改正点は、次のとおりである。

- (1) 原死因記入欄が1欄増設された。
- (2) 原死因記入欄に「疾患の終末期の状態としての心不全、呼吸不全等は書かないでください。」との注意書が加えられた。

4 原死因選択ルールの明確化

死亡診断書に記載された複数の傷病名から原死因を一つ選び出すための準則が原死因選択ルールである。

ICD-10では、この原死因選択ルールが従来よりも明確化されている。このため、死亡診断書に複数の疾患が記載されている場合、従来までのルールによるものとは異なる疾患が原死因として選ばれることがある。

5 その他の改正

- (1) 周産期死亡の定義が、「妊娠満28週以後の死産＋生後1週未満の死亡」から「妊娠満22週以後の死産＋生後1週未満の死亡」に改められた。

また、周産期死亡率の算出方法も、「出生千対」から「出産(出生＋妊娠満22週以後の死産)千対」に改められた。

- (2) 母子保健法の改正に伴い、本書における「低体重児」の定義を、「2,500グラム以下」から「2,500グラム未満」に改めた。

6 死因分類等の改正が死因統計に与える影響

- (1) 心疾患による死亡数の減少

死亡診断書の原死因記入欄への注意書（「疾患の終末期の状態としての心不全，呼吸不全等は書かないでください。」）により，心不全の記入が減少し，心疾患による死亡数が大幅に減少した。

- (2) 脳血管疾患による死亡数の増加と肺炎による死亡数の減少

原死因選択ルールの明確化による。例えば，「肺炎」と「肺炎と因果関係の弱い脳出血」が死亡診断書に記載されていた場合，従来は「肺炎」を原死因としていたが，ICD-10では，肺炎に影響を与えた疾患として，「脳出血」を原死因とする。

- (3) 糖尿病による死亡数の増加

原死因選択ルールの明確化による。例えば，「慢性腎不全」と「慢性腎不全と因果関係の弱い糖尿病」が記載されていた場合，従来は「慢性腎不全」を原死因としていたが，ICD-10では，慢性腎不全を糖尿病の合併症とみて，「糖尿病性腎症」を原死因とする。

- (4) 肝硬変による死亡数の減少と肝の悪性新生物による死亡数の増加

原死因選択ルールの明確化による。例えば，「肝硬変」と「肝硬変と因果関係の弱い肝癌」が記載されていた場合，従来は「肝硬変」を原死因としていたが，ICD-10では，肝硬変より明確な疾患である肝癌が記載されているので，「肝癌」を原死因とする。

- (5) 悪性新生物の部位別死亡数の変化（胃，大腸の増加等）

原死因選択ルールの明確化による。ICD-10では，初めて転移部位リスト（骨，脳，肝，肺，リンパ節等）が示され，その他の部位との組み合わせでは，転移部位に原発性と判断する記載がない場合は，転移部位を原死因としなくなった。例えば，「胃癌」，「肺癌」の順に記載されていた場合，従来は「肺癌」を原死因としていたが，ICD-10では，肺は転移とみて，「胃癌」を原死因とする。

人口動態統計用死因分類表（死因分類と略称）

死因分類コード	死 因	死因分類コード	死 因
01000	感染症及び寄生虫症	09207	心不全
01100	腸管感染症	09208	その他
01200	結核	09300	脳血管疾患
01201	呼吸器結核	09301	くも膜下出血
01202	その他	09302	脳内出血
01300	敗血症	09303	脳梗塞
01400	ウイルス肝炎	09304	その他
01401	B型ウイルス肝炎	09400	大動脈瘤及び解離
01402	C型ウイルス肝炎	09500	その他
01403	その他	10000	呼吸器系の疾患
01500	ヒト免疫不全ウイルス〔HIV〕病	10100	インフルエンザ
01600	その他	10200	肺炎
02000	新生物	10300	急性気管支炎
02100	悪性新生物	10400	慢性閉塞性肺疾患
02101	口唇、口腔及び咽頭	10500	喘息
02102	食道	10600	その他
02103	胃	11000	消化器系の疾患
02104	結腸	11100	胃潰瘍及び十二指腸潰瘍
02105	直腸S状結腸移行部及び直腸	11200	ヘルニア及び腸閉塞
02106	肝及び肝内胆管	11300	肝疾患
02107	胆のう及びその他の胆道	11301	肝硬変（アルコール性を除く）
02108	膵	11302	その他
02109	喉頭	11400	その他
02110	気管、気管支及び肺	12000	皮膚及び皮下組織の疾患
02111	皮膚	13000	筋骨格系及び結合組織の疾患
02112	乳房	14000	尿路性器系の疾患
02113	子宮	14100	糸球体疾患及び腎尿細管間質性疾患
02114	卵巣	14200	腎不全
02115	前立腺	14201	急性腎不全
02116	膀胱	14202	慢性腎不全
02117	中枢神経系	14203	詳細不明の腎不全
02118	悪性リンパ腫	14300	その他
02119	白血病	15000	妊娠、分娩及び産じょく
02120	その他のリンパ組織、造血組織及び関連組織	16000	周産期に発生した病態
02121	その他	16100	妊娠期間及び胎児発育に関連する障害
02200	その他の新生物	16200	出産外傷
02201	中枢神経系	16300	周産期に特異的な呼吸障害及び心血管障害
02202	中枢神経系を除く	16400	周産期に特異的な感染症
03000	血液及び造血器の疾患並びに免疫機構の障害	16500	胎児及び新生児の出血性障害及び血液障害
03100	貧血	16600	その他
03200	その他	17000	先天奇形、変形及び染色体異常
04000	内分泌、栄養及び代謝疾患	17100	神経系の先天奇形
04100	糖尿病	17200	循環器系の先天奇形
04200	その他	17201	心臓の先天奇形
05000	精神及び行動の障害	17202	その他
05100	血管性及び詳細不明の痴呆	17300	消化器系の先天奇形
05200	その他	17400	その他の先天奇形及び変形
06000	神経系の疾患	17500	染色体異常、他に分類されないもの
06100	髄膜炎	18000	症状、徴候及び異常臨床所見・異常検査所見で他に分類されないもの
06200	脊髄性筋萎縮症及び関連症候群	18100	老衰
06300	パーキンソン病	18200	乳幼児突然死症候群
06400	アルツハイマー病	18300	その他
06500	その他	20000	傷病及び死亡の外因
07000	眼及び付属器の疾患	20100	不慮の事故
08000	耳及び乳様突起の疾患	20101	交通事故
09000	循環器系の疾患	20102	転倒・転落
09100	高血圧性疾患	20103	不慮の溺死及び溺水
09101	高血圧性心疾患及び心腎疾患	20104	不慮の窒息
09102	その他	20105	煙、火及び火炎への曝露
09200	心疾患（高血圧性を除く）	20106	有害物質による不慮の中毒及び有害物質への曝露
09201	慢性リウマチ性心疾患	20107	その他
09202	急性心筋梗塞	20200	自殺
09203	その他の虚血性心疾患	20300	他殺
09204	慢性非リウマチ性心内膜疾患	20400	その他
09205	心筋症		
09206	不整脈及び伝導障害		

人口動態統計用乳児死因簡単分類表

乳児死因 簡単分類 コード	死 因	乳児死因 簡単分類 コード	死 因
Ba01	腸管感染症	Ba31	新生児の細菌性敗血症
Ba02	敗血症	Ba32	その他の周産期に特異的な感染症
Ba03	麻疹	Ba33	胎児及び新生児の出血性障害及び血液障害
Ba04	ウイルス肝炎	Ba34	その他の周産期に発生した病態
Ba05	その他の感染症及び寄生虫症	Ba35	先天奇形、変形及び染色体異常
Ba06	悪性新生物	Ba36	神経系の先天奇形
Ba07	白血病	Ba37	心臓の先天奇形
Ba08	その他の悪性新生物	Ba38	その他の循環器系の先天奇形
Ba09	その他の新生物	Ba39	呼吸器系の先天奇形
Ba10	栄養失調症及びその他の栄養欠乏症	Ba40	消化器系の先天奇形
Ba11	代謝障害	Ba41	筋骨格系の先天奇形及び変形
Ba12	髄膜炎	Ba42	その他の先天奇形及び変形
Ba13	脊髄性筋萎縮症及び関連症候群	Ba43	染色体異常、他に分類されないもの
Ba14	脳性麻痺	Ba44	乳幼児突然死症候群
Ba15	心疾患（高血圧性を除く）	Ba45	その他のすべての疾患
Ba16	脳血管疾患	Ba46	不慮の事故
Ba17	インフルエンザ	Ba47	交通事故
Ba18	肺炎	Ba48	転倒・転落
Ba19	喘息	Ba49	不慮の溺死及び溺水
Ba20	ヘルニア及び腸閉塞	Ba50	胃内容物の誤えん及び気道閉塞を生じた食物等の誤えん
Ba21	肝疾患	Ba51	その他の不慮の窒息
Ba22	腎不全	Ba52	煙、火及び火炎への曝露
Ba23	周産期に発生した病態	Ba53	有害物質による不慮の中毒及び有害物質への曝露
Ba24	妊娠期間及び胎児発育に関連する障害	Ba54	その他の不慮の事故
Ba25	出産外傷	Ba55	他 殺
Ba26	出生時仮死	Ba56	その他の外因
Ba27	新生児の呼吸窮迫		
Ba28	周産期に発生した肺出血		
Ba29	周産期に発生した心血管障害		
Ba30	その他の周産期に特異的な呼吸障害及び心血管障害		

※ Ba02「敗血症」には、Ba31「新生児の細菌性敗血症」を含まない。

人口動態の概要

人口動態の概要

1 概 要

平成28年の人口動態事象は、前年に比べて、出生及び離婚は、実数、率ともに下回り、死亡及び死産は、実数、率ともに上回った。婚姻は、実数が前年を下回ったが、率は同率であった。

出生数は22,736人で、前年に比べて942人減少し、人口千対の出生率は8.1で前年より0.3低下した。

死亡数は29,994人で、前年に比べて115人増加し、人口千対の死亡率は10.7で前年より0.1上昇した。

死亡原因をみると、悪性新生物、心疾患、肺炎の三大死因が全死亡数の52.9%に達している。

乳児死亡数は43人で、前年より10人減少し、出生千対の乳児死亡率は1.9で前年より0.3低下した。

周産期死亡数は84件で、前年より4件増加し、出産千対の周産期死亡率は3.7で前年より0.3上昇した。

死産胎数は501胎で、前年より16胎増加し、出産千対の死産率は21.6で前年より1.5上昇した。

婚姻件数は13,594組で、前年より118組減少し、人口千対の婚姻率は4.9で前年と同率であった。

離婚件数は4,691組で、前年より251組減少し、人口千対の離婚率は1.68で前年より0.08低下した。

出生数から死亡数を引いた自然増減数は△7,258人で、12年連続で自然減少となった。

表1 主要人口動態指標の対前年比較

(単位:人,%)

項 目	実 数			率			平均発生間隔					
				広 島 県		全 国	平成28年					
	平成28年	平成27年	対前年比	平成28年	平成27年	平成28年	平成28年			平成27年		
							時	分	秒	時	分	秒
出 生	22,736	23,678	96.0	8.1	8.4	7.8	0	23	11	0	22	12
死 亡	29,994	29,879	100.4	10.7	10.6	10.5	0	17	34	0	17	35
自 然 増 減	-7,258	-6,201		-2.6	-2.2	-2.6	1	12	37	1	24	46
死 産	501	485	103.3	21.6	20.1	21.0	17	31	59	18	3	43
自然死産	249	230	108.3	10.7	9.5	10.1	35	16	38	38	5	13
人工死産	252	255	98.8	10.8	10.6	10.9	34	51	26	34	21	11
婚 姻	13,594	13,712	99.1	4.9	4.9	5.0	0	38	46	0	38	20
離 婚	4,691	4,942	94.9	1.68	1.76	1.73	1	52	21	1	46	21
(再掲)												
乳 児 死 亡	43	53	81.1	1.9	2.2	2.0	204	16	44	165	16	58
新 生 児 死 亡	19	25	76.0	0.8	1.1	0.9	462	18	56	350	24	0
周 産 期 死 亡	84	80	105.0	3.7	3.4	3.6	104	34	17	109	30	0
満22週以後の死産	72	63	114.3	3.2	2.7	2.9	122	0	0	139	2	51
早期新生児死亡	12	17	70.6	0.5	0.7	0.7	732	0	0	515	17	38

2 出 生

(1) 出生の動向

出生率は図1のとおり昭和48年から全国、広島県ともに減少傾向を続けてきたが、広島県は平成18年以降ほぼ横ばいで推移している。

また、全国と比べると、広島県の出生率は戦後一貫して低く推移してきたが、昭和46年から昭和53年の間は逆転した。昭和50年代半ばからほぼ全国と同水準で推移してきたが、平成2年以降は広島県が全国を上回って推移しており、平成28年については、広島県の出生率は、全国を0.3上回っている。

なお、出生性比（女100に対する男の出生数）は、106.9と前年より3.8上昇した。（39ページ参照）

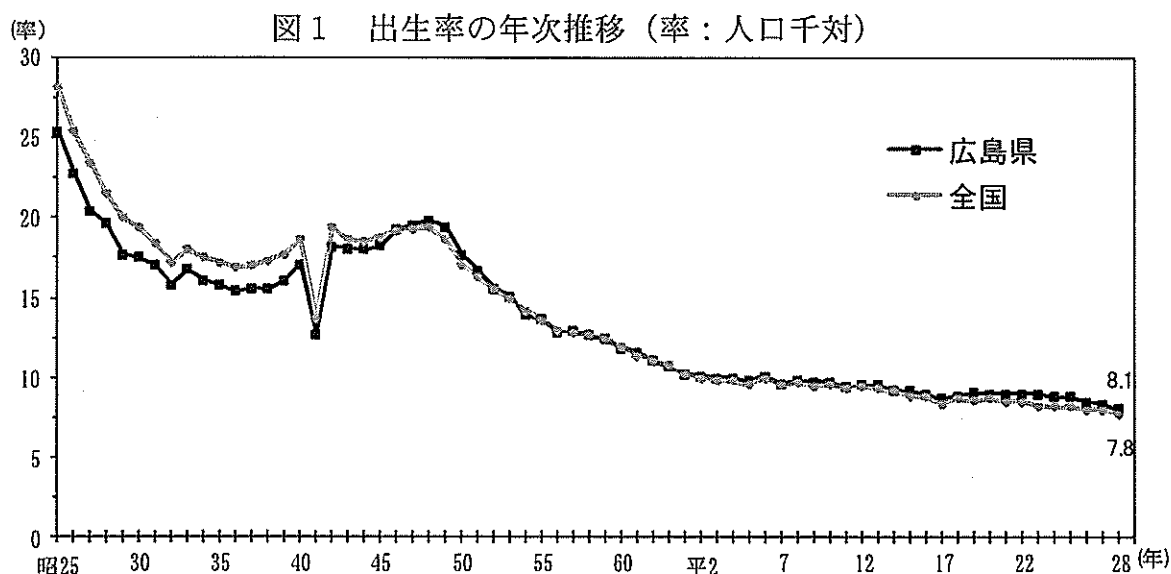

(2) 出生順位別にみた出生

表2は出生順位別の出生割合を年次別に示したものである。昭和30年には第1子と第2子で全体の63.7%であったが、平成28年には81.0%となっている。第1子と第2子で占める出生割合は、平成18年以降低下傾向にあり、平成28年は前年より0.8低下した。なお、第3子の出生割合は、平成18年から4年連続で上昇した後、平成22年は減少に転じ、平成23年から再び上昇し、平成28年は前年より0.6上昇した。

表2 出生順位別出生割合

(単位 %)

年次	総数	第1子	第2子	第3子	第4子	第5子以上
昭和 30年	100.0	35.5	28.2	18.8	9.7	7.8
35	100.0	44.3	34.6	13.9	4.2	3.0
40	100.0	48.2	38.1	10.4	2.3	1.1
45	100.0	46.4	39.8	11.5	1.7	0.6
50	100.0	44.9	41.1	11.9	1.6	0.5
55	100.0	41.7	41.1	14.8	1.8	0.5
60	100.0	41.6	39.3	16.3	2.3	0.5
平成 2年	100.0	42.9	37.7	16.4	2.4	0.6
7	100.0	47.5	36.2	13.4	2.3	0.6
12	100.0	48.9	36.7	11.8	2.1	0.6
17	100.0	47.7	38.0	11.7	2.0	0.6
18	100.0	47.1	37.8	12.5	2.1	0.5
19	100.0	46.5	37.7	13.2	2.1	0.6
20	100.0	46.3	37.3	13.3	2.5	0.6
21	100.0	47.1	36.5	13.4	2.4	0.7
22	100.0	46.3	37.2	13.2	2.5	0.8
23	100.0	45.6	37.3	13.6	2.7	0.8
24	100.0	44.8	37.8	13.6	2.9	0.9
25	100.0	45.1	37.3	14.1	2.7	0.9
26	100.0	44.7	37.4	14.2	2.8	0.9
27	100.0	45.4	36.4	14.3	2.9	1.0
28	100.0	44.2	36.8	14.9	3.1	1.0

(3) 母親の年齢別にみた出生

出生児数を母親の年齢別にみると、表3のとおり30～34歳の母親による出生が35.9%ともっとも多い。近年の推移をみた場合、20歳代の母親による割合が低下傾向に、30歳代の母親による割合が上昇傾向にある。

表3 母の年齢（5歳階級）別出生児数・割合、年次別

年次	総数	15歳未満	15～19	20～24	25～29	30～34	35～39	40～44	45～49	50歳以上	不詳	
実 数 (人)												
昭和	40年	38,967	-	361	12,590	17,924	6,673	1,242	171	5	1	-
	45	44,532	-	429	13,430	22,319	6,703	1,450	186	6	-	9
	50	46,843	-	349	12,584	25,869	6,717	1,158	163	3	-	-
	55	37,360	1	323	7,641	19,719	8,391	1,161	120	4	-	-
	60	33,501	-	422	6,085	17,119	7,940	1,779	152	4	-	-
平成	2年	28,857	1	484	4,953	13,736	7,767	1,682	232	2	-	-
	7	27,609	3	460	5,215	11,935	7,852	1,934	202	8	-	-
	8	28,081	-	390	4,965	12,194	8,284	2,008	230	10	-	-
	9	27,942	-	407	4,947	12,257	8,022	2,036	267	5	-	1
	10	27,914	1	395	4,544	12,165	8,366	2,185	249	9	-	-
	11	27,119	-	448	4,089	11,823	8,244	2,254	254	7	-	-
	12	27,384	-	494	3,901	11,745	8,501	2,454	280	9	-	-
	13	27,328	2	519	3,705	11,596	8,788	2,465	248	5	-	-
	14	26,508	1	576	3,604	10,569	8,942	2,514	291	11	-	-
	15	26,285	-	465	3,433	10,103	9,253	2,731	294	6	-	-
	16	25,734	2	469	3,322	9,209	9,382	2,986	356	8	-	-
	17	24,740	1	435	3,111	8,338	9,449	3,010	383	12	1	-
	22	25,546	2	393	3,022	7,872	8,875	4,697	676	9	-	-
	23	25,469	3	418	2,758	7,880	8,820	4,848	724	18	-	-
	24	24,846	1	391	2,587	7,507	8,570	4,960	819	11	-	-
	25	24,713	2	421	2,402	7,378	8,555	4,965	957	33	-	-
	26	23,775	-	372	2,297	6,985	8,306	4,812	988	15	-	-
	27	23,678	1	334	2,250	6,823	8,385	4,797	1,071	18	-	-
	28	22,736	1	332	2,099	6,420	8,153	4,656	1,053	21	1	-
割 合 (%)												
昭和	40年	100.0	-	0.9	32.3	46.0	17.1	3.2	0.4	0.0	0.0	-
	45	100.0	-	1.0	30.2	50.1	15.1	3.3	0.4	0.0	-	0.0
	50	100.0	-	0.7	26.9	55.2	14.3	2.5	0.3	0.0	-	-
	55	100.0	0.0	0.9	20.5	52.8	22.5	3.1	0.3	0.0	-	-
	60	100.0	-	1.3	18.2	51.1	23.7	5.3	0.5	0.0	-	-
平成	2年	100.0	0.0	1.7	17.2	47.6	26.9	5.8	0.8	0.0	-	-
	7	100.0	0.0	1.7	18.9	43.2	28.4	7.0	0.7	0.0	-	-
	8	100.0	-	1.4	17.7	43.4	29.5	7.2	0.8	0.0	-	-
	9	100.0	-	1.5	17.7	43.9	28.7	7.3	1.0	0.0	-	0.0
	10	100.0	0.0	1.4	16.3	43.6	30.0	7.8	0.9	0.0	-	-
	11	100.0	-	1.7	15.1	43.6	30.4	8.3	0.9	0.0	-	-
	12	100.0	-	1.8	14.2	42.9	31.0	9.0	1.0	0.0	-	-
	13	100.0	0.0	1.9	13.6	42.4	32.2	9.0	0.9	0.0	-	-
	14	100.0	0.0	2.2	13.6	39.9	33.7	9.5	1.1	0.0	-	-
	15	100.0	-	1.8	13.1	38.4	35.2	10.4	1.1	0.0	-	-
	16	100.0	0.0	1.8	12.9	35.8	36.5	11.6	1.4	0.0	-	-
	17	100.0	0.0	1.8	12.6	33.7	38.2	12.2	1.5	0.0	0.0	-
	22	100.0	0.0	1.5	11.8	30.8	34.7	18.4	2.6	0.0	-	-
	23	100.0	0.0	1.6	10.8	30.9	34.6	19.0	2.8	0.1	-	-
	24	100.0	0.0	1.6	10.4	30.2	34.5	20.0	3.3	0.0	-	-
	25	100.0	0.0	1.7	9.7	29.9	34.6	20.1	3.9	0.1	-	-
	26	100.0	-	1.6	9.7	29.4	34.9	20.2	4.2	0.1	-	-
	27	100.0	-	1.4	9.5	28.8	35.4	20.3	4.5	0.1	-	-
	28	100.0	0.0	1.5	9.2	28.2	35.9	20.5	4.6	0.1	0.0	-

次に、一人の女性が一生のうちにどれだけ子どもを産むかを表す合計特殊出生率の年次推移は、図2のとおり、おおむね低下傾向にあったが、平成17年以降、広島県は6年続けて上昇していた。平成23年以降は、ほぼ横ばいで推移していたが、平成28年は低下に転じ、前年より0.03低下した。

なお、平成28年は、広島県は1.57、全国は1.44であった。

図2 合計特殊出生率の年次推移

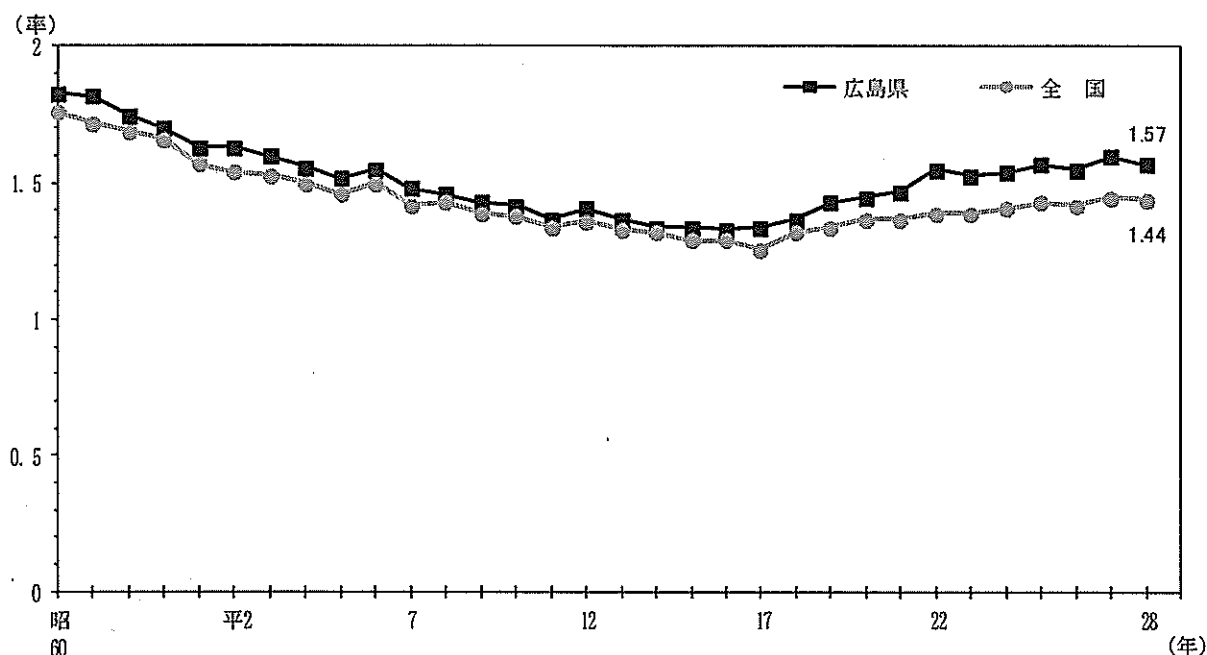

(4) 体重別にみた出生

表4は体重(0.5kg階級)別の出生割合及び平均体重を示したものである。これをみると、男は3.0kg以上3.5kg未満、女は2.5kg以上3.0kg未満の割合が最も多い。

また、低体重児(体重2.5kg未満)の割合は男が8.6、女が10.9となっており女がやや高い。

表4 出生児における体重別出生児の割合

(単位%)

体 重	男							女						
	22	23	24	25	26	27	28	22	23	24	25	26	27	28
総 数	100.0	100.0	100.0	100.0	100.0	100.0	100.0	100.0	100.0	100.0	100.0	100.0	100.0	100.0
1.0kg未満	0.3	0.3	0.3	0.3	0.3	0.3	0.2	0.3	0.3	0.3	0.4	0.3	0.3	0.3
1.0以上1.5未満	0.4	0.4	0.4	0.5	0.5	0.4	0.5	0.4	0.4	0.4	0.4	0.4	0.4	0.4
1.5 - 2.0	1.1	1.2	1.2	1.3	1.1	1.2	1.1	1.1	1.2	1.1	1.1	1.2	1.2	1.2
2.0 - 2.5	6.8	6.9	6.6	6.6	6.5	6.9	6.8	8.9	9.2	8.9	8.8	8.9	8.6	8.9
2.5 - 3.0	35.8	36.1	36.1	35.6	36.7	36.3	35.5	43.0	42.6	44.2	43.4	44.4	44.1	43.2
3.0 - 3.5	43.5	43.0	43.0	43.2	43.4	42.5	43.6	38.8	38.0	37.2	38.3	37.1	37.7	37.8
3.5 - 4.0	10.9	11.2	11.4	11.7	10.7	11.4	11.4	7.0	7.8	7.3	7.1	7.2	7.2	7.6
4.0 - 4.5	1.0	0.8	0.9	0.8	0.9	0.9	0.8	0.5	0.5	0.5	0.4	0.5	0.5	0.5
4.5 - 5.0	0.0	0.0	0.1	0.0	0.0	0.0	0.0	0.0	0.0	0.0	0.0	0.0	0.0	0.0
5.0kg以上	-	0.0	0.0	-	-	-	-	-	-	-	-	-	-	0.0
(再掲)														
2.5kg未満	8.7	8.9	8.5	8.6	8.4	8.8	8.6	10.6	11.1	10.8	10.7	10.8	10.5	10.9
平均体重(kg)	3.03	3.03	3.03	3.04	3.03	3.03	3.04	2.95	2.96	2.95	2.95	2.95	2.95	2.95

※注:母子保健法の改正に伴い、平成7年から「低体重児」の定義を「体重2,500グラム以下」から「2,500グラム未満」に改めた。

(5) 地域別にみた出生

図3は平成28年の市町別出生率を示したものである。

最高は海田町の10.8，最低は竹原市，安芸太田町及び大崎上島町の3.8，9.1以上は海田町，府中町の2市となっている。

図3 市町別出生率（率：人口千対）

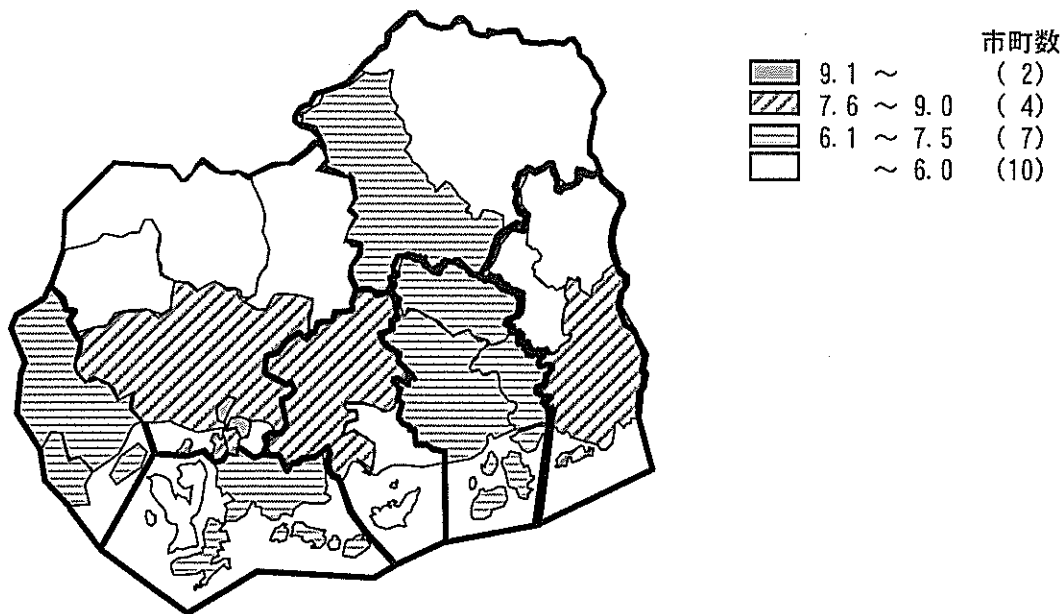

3 死 亡

(1) 死亡の動向

死亡の年次推移は図4にみられるとおりで，戦後，広島県，全国とも死亡率は低下傾向を続けていたが，昭和50年代後半以降上昇傾向に転じている。

なお，昭和26年以降常に広島県が全国を上回って推移しており，平成28年は，広島県は10.7，全国は10.5であった。

図4 死亡率の年次推移（率：人口千対）

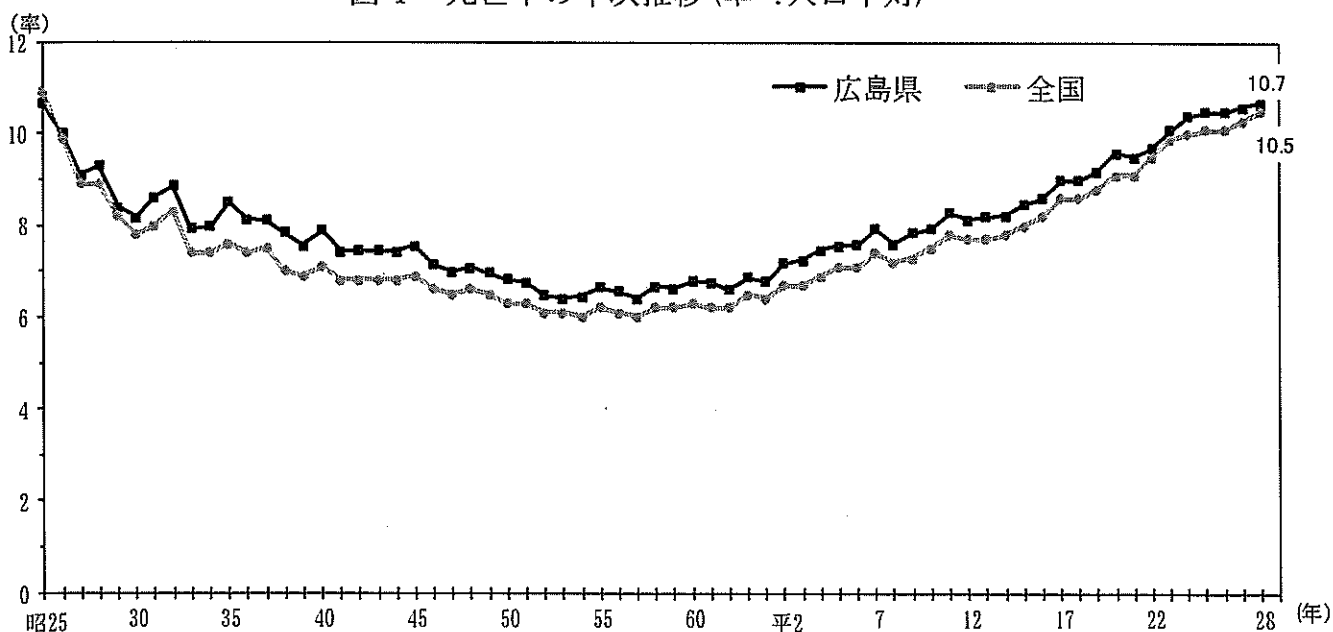

(2) 地域別にみた死亡

図5は平成28年の市町別死亡率を示したものである。

最高は安芸太田町の24.0、最低は海田町の7.2で、8.0以下は海田町及び府中町の2町となっている。

図5 市町別死亡率（率：人口千対）

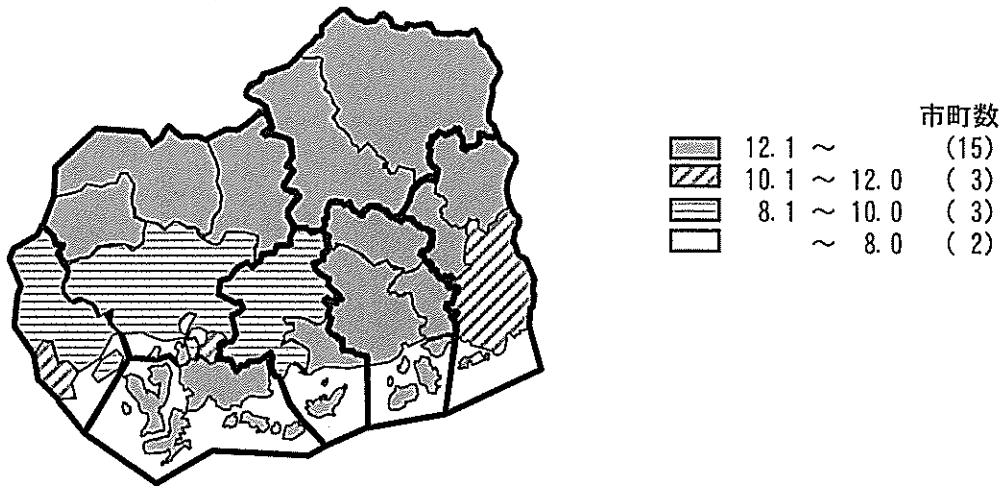

(3) 場所別にみた死亡

表5は死亡の場所別の割合を示したものである。昭和30年には自宅での死亡が78.6%で、病院での死亡は10.5%であったが、昭和50年代前半を境に逆転し、平成28年には、72.3%が病院での死亡で、自宅での死亡は12.7%となっている。

表5 死亡の場所別死亡割合

(単位 %)

年次	病院	診療所	老人保健施設	助産所	老人ホーム	自宅	その他
昭和 30年	10.5	2.3	.	0.0	.	78.6	8.5
35	17.0	2.4	.	0.0	.	72.5	8.0
40	22.9	3.6	.	0.1	.	66.5	7.0
45	32.2	4.7	.	0.1	.	56.7	6.3
50	39.6	5.2	.	0.0	.	48.4	6.7
55	49.7	5.2	.	-	.	39.1	6.0
60	59.2	5.8	.	0.0	.	29.7	5.3
平成 2年	67.6	4.6	0.0	-	.	23.8	4.0
7	71.0	3.7	0.2	-	2.6	19.6	2.9
8	72.0	3.5	0.2	-	2.5	19.0	2.7
9	73.4	3.7	0.2	-	2.9	17.1	2.7
10	73.9	3.5	0.3	-	2.9	16.7	2.8
11	74.8	3.4	0.2	-	3.0	15.8	2.8
12	75.9	3.3	0.4	-	3.3	14.4	2.6
13	76.1	3.4	0.5	-	3.3	14.0	2.7
14	76.9	3.1	0.5	0.0	3.5	13.4	2.6
15	77.3	3.4	0.5	-	3.5	12.7	2.7
16	77.6	3.4	0.5	-	3.2	12.5	2.8
17	78.3	2.9	0.5	-	3.5	12.0	2.7
18	77.5	2.8	0.7	-	3.7	12.5	2.8
19	77.2	2.8	0.9	-	4.0	12.5	2.6
20	77.1	2.8	1.0	-	4.3	12.2	2.5
21	76.5	2.8	1.2	0.0	4.7	12.3	2.7
22	76.4	2.6	1.3	0.0	5.1	11.9	2.6
23	75.8	2.7	1.5	-	5.3	12.3	2.4
24	75.3	2.5	1.9	-	5.7	12.0	2.6
25	74.2	2.4	1.9	-	6.5	12.2	2.9
26	73.1	2.2	2.2	-	6.6	12.9	3.1
27	73.3	2.4	2.4	-	7.0	12.1	2.8
28	72.3	2.5	2.1	-	7.5	12.7	2.9

注)平成7年から項目に老人ホームが加わった。

(4) 性・年齢階級別にみた死亡

図6、図7は年齢階級の死亡率を示したものである。年齢階級別死亡率は、年々減少傾向にある。また、男女比較では、男は常に女を上回っている。

図6 年齢階級別死亡率の年次比較（率：人口千対）



図7 年齢階級別死亡率の男女比較（率：人口千対）



(5) 死因の動向

表6は平成28年の死亡について、死因順位の第10位までを示し、全国及び前年の状況と比較したものである。

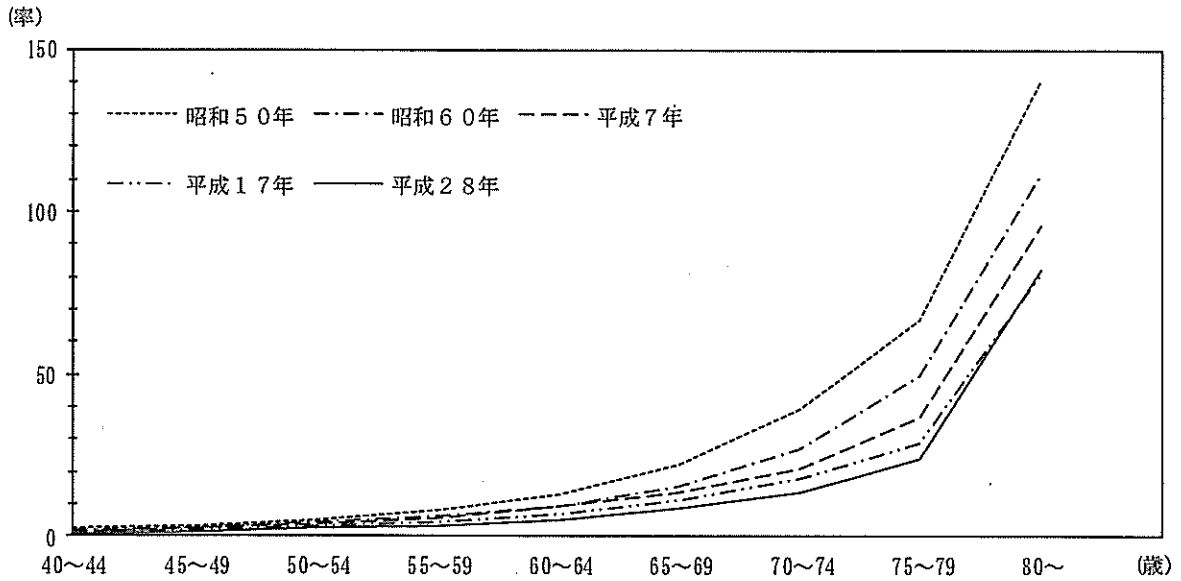
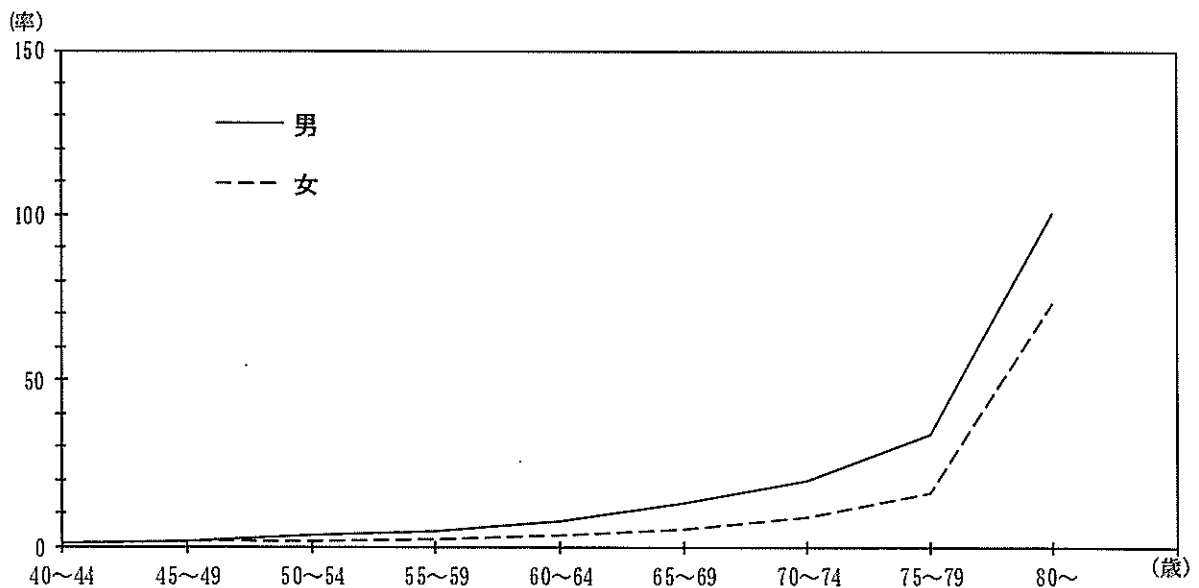
広島県における死因順位は、1位悪性新生物、2位心疾患、3位肺炎となっている。

表6 主要死因の対前年比較

死 因	平成28年			平成27年			全国の率(人口10万対)					
	順位	死亡者数 (人)	率 (人口10万対)	割合 (%)	順位	死亡者数 (人)	率 (人口10万対)	割合 (%)	順位	平成 28年	順位	平成 27年
総		29,994	1,071.6	100.0		29,879	1,063.8	100.0		1,046.0		1,029.7
悪性	1	8,330	297.6	27.8	1	8,245	293.5	27.6	1	298.3	1	295.5
心疾	2	4,779	170.7	15.9	2	4,805	171.1	16.1	2	158.4	2	156.5
肺炎	3	2,765	98.8	9.2	3	2,980	106.1	10.0	3	95.4	3	96.5
脳血	4	2,350	84.0	7.8	4	2,430	86.5	8.1	4	87.4	4	89.4
管疾	5	2,282	81.5	7.6	5	2,141	76.2	7.2	5	74.2	5	67.7
老慮	6	890	31.8	3.0	6	950	33.8	3.2	6	30.6	6	30.6
の不	7	626	22.4	2.1	7	637	22.7	2.1	7	19.7	7	19.6
腎全	8	431	15.4	1.4	8	492	17.5	1.6	8	16.8	8	18.5
自殺	9	391	14.0	1.3	9	335	11.9	1.1	9	14.5	9	13.5
大動脈瘤及び解離	10	358	12.8	1.2	10	357	12.7	1.2	11	12.5	10	12.6
慢性閉塞性肺疾患												

図8、図9は主要死因の死亡率を年次別に示したものである。昭和25年までは、結核、肺炎が上位を占めていたが、昭和30年以降は悪性新生物、心疾患、脳血管疾患、肺炎が上位を占めている。

図8 主要死因の年次推移 (率：人口10万対)



図9 主要死因の年次比較 (率：人口10万対)



(6) 年齢別にみた死因

図10は年齢別に死因の割合を示したものである。

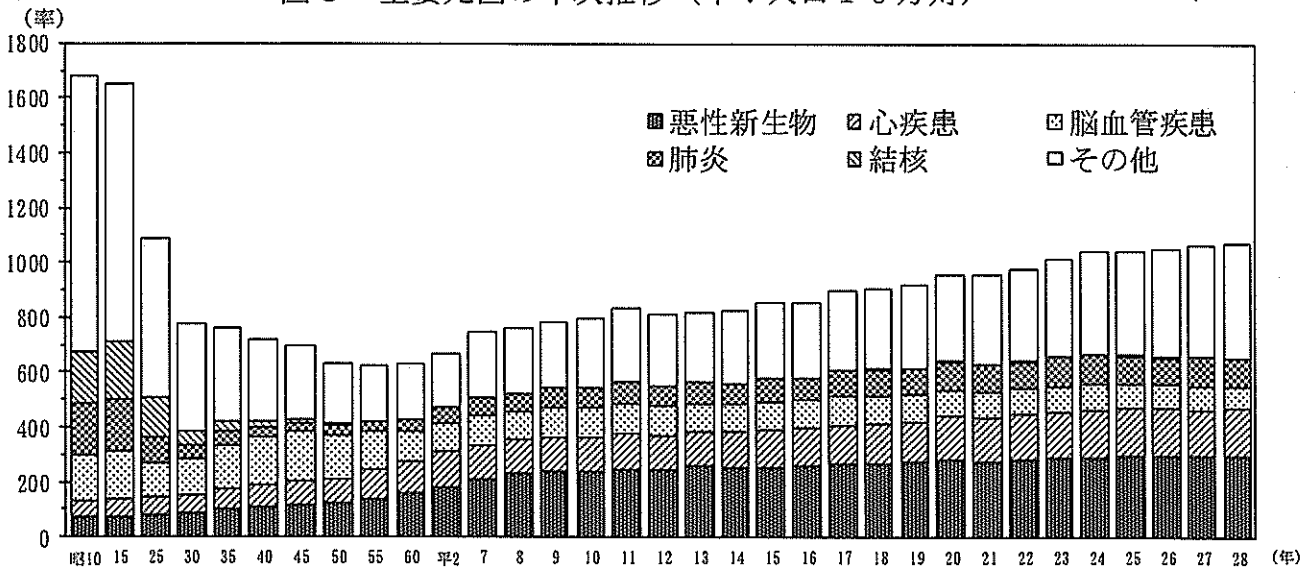
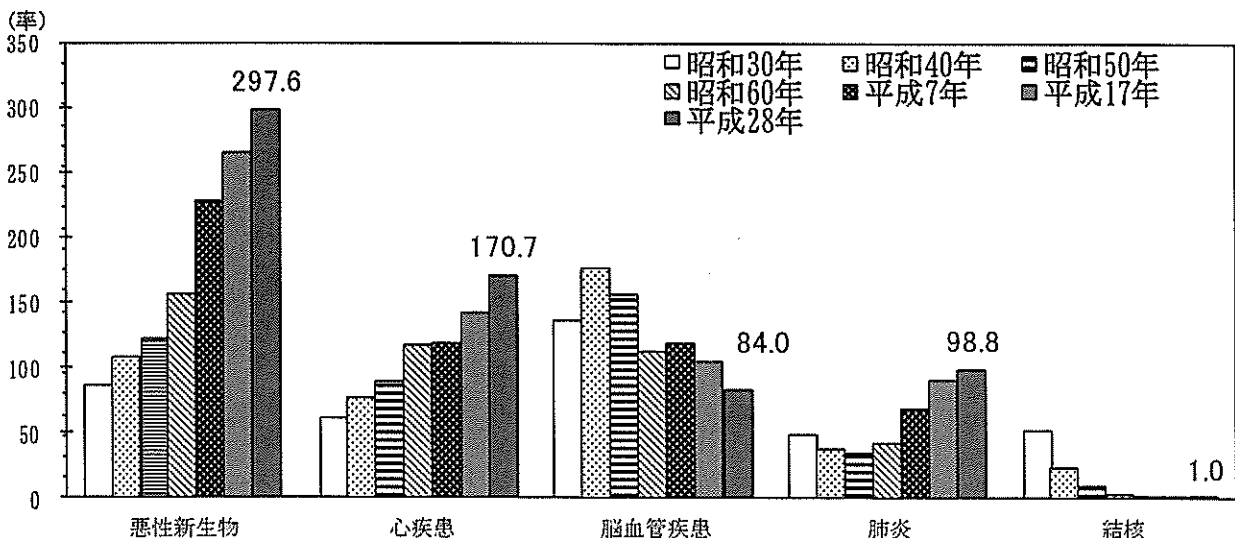
これをみると、40～60歳代では悪性新生物による死亡が多く、また、加齢とともに心疾患、脳血管疾患、肺炎の死亡割合が増加している。20～30歳代は自殺による死亡割合が高く、20歳代では全体の44.7%、30歳代では全体の30.5%を占めている。

図10 年齢階級別死亡割合

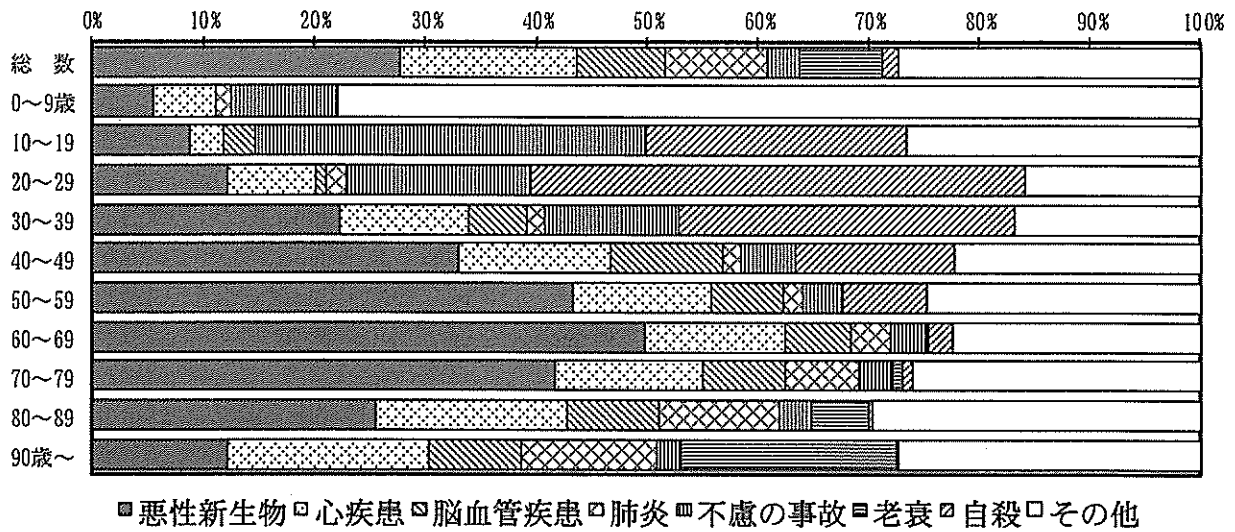

(7) 三大死因及び脳血管疾患

三大死因とは、死因の上位3位までを指すものであり、悪性新生物、心疾患及び肺炎のことで、多くの都道府県で全死因の上位3位を占めている。

広島県では全死亡の52.9%を、全国では52.7%を占めている。広島県では、平成20年から、全国では平成23年から、肺炎が脳血管疾患を上回り、3位となった。

ア 悪性新生物

広島県の悪性新生物による死亡者数は、前年より85人増加して8,330人となった。(表6参照)

図11は悪性新生物の死亡率の年次推移を示したものである。なお、全国と比較した場合、広島県が常に上回って推移していたが、平成27年から全国を下回っている。

図11 悪性新生物の年次別死亡率（率：人口10万対）



表7, 表8は悪性新生物を部位別・性別にみたもので、総数では死亡率の高いものから気管・気管支及び肺, 胃, 肝臓の順である。男女別では、全体的には男性の率の方が高く推移している。

表7 悪性新生物死亡率, 部位・性・年次別 (率: 人口10万対)

性・部位		昭和60年	平成2年	7年	12年	17年	22年	23年	24年	25年	26年	27年	28年
総数	悪性新生物総数	165.6	187.5	227.2	242.8	265.0	284.2	289.4	289.9	292.3	296.1	293.5	297.6
	食道	4.4	5.5	6.5	6.5	8.1	8.2	9.7	8.2	8.9	7.7	7.8	8.3
	胃	41.7	37.2	42.0	39.6	37.8	39.4	40.2	38.9	37.8	39.6	35.5	35.3
	結直腸	17.0	19.1	21.3	21.9	22.5	23.7	24.0	24.1	24.5	25.7
	肝臓	7.6	7.5	7.8	8.9	9.9	10.2	11.3	10.5	11.1	10.9	10.9	10.9
	臓の	22.6	30.3	38.0	39.2	38.1	38.4	35.5	33.4	32.6	31.5	30.2	29.0
	膵臓	9.2	10.9	12.4	11.5	13.1	13.8	13.1	13.1	11.7	12.3
	気管, 気管支及び肺	8.4	10.9	12.7	14.4	18.9	23.2	23.2	22.8	24.8	27.3	25.3	27.4
	乳房	25.9	30.8	39.0	44.3	50.0	52.1	54.8	57.3	56.8	57.9	60.4	59.0
	子宮	3.9	4.5	6.1	6.9	7.9	9.5	8.8	9.8	8.8	10.1	10.0	11.7
白血	9.0	8.5	8.8	8.6	7.9	9.7	7.9	7.8	4.8	8.3	9.7	3.8	
その他	4.2	4.4	5.4	4.8	5.1	6.9	6.1	5.8	6.0	6.5	6.9	6.3	
血	42.5	51.9	39.1	43.8	51.4	57.9	60.1	61.7	63.6	63.2	65.4	68.0	
男	悪性新生物総数	201.8	232.5	287.7	311.5	332.7	348.5	356.1	359.2	359.3	362.5	357.3	360.6
	食道	6.9	9.3	10.7	11.4	13.9	13.9	17.1	13.9	15.0	12.9	12.1	15.0
	胃	52.7	46.6	55.0	53.2	51.5	52.7	53.4	52.9	49.3	51.3	46.8	46.2
	結直腸	16.9	21.6	20.5	22.9	22.9	25.7	25.2	24.8	23.9	24.4
	肝臓	8.9	9.9	10.2	11.6	13.0	12.7	13.8	13.2	15.1	13.0	14.9	12.7
	臓の	33.8	46.7	57.0	57.2	52.8	51.8	47.4	44.3	44.5	42.8	41.0	38.6
	膵臓	8.8	11.1	12.6	11.6	12.8	14.9	12.8	12.6	12.1	14.7
	気管, 気管支及び肺	9.9	11.1	13.8	15.3	20.2	24.8	26.0	24.4	26.3	29.5	25.3	28.0
	乳房	38.1	46.3	59.8	69.4	76.5	76.1	79.9	82.1	81.9	85.9	89.1	86.5
	子宮	0.1	-	-	0.1	0.1	0.4	0.2	0.1	0.3	0.1	0.2	0.1
白血	5.2	5.4	7.1	5.9	5.5	8.8	7.0	7.8	8.6	8.4	8.3	7.9	
その他	46.1	57.1	48.4	54.7	65.9	72.7	75.7	79.8	80.2	81.1	83.6	86.4	
女	悪性新生物総数	131.3	145.0	170.2	178.4	201.7	224.1	227.0	225.2	229.9	234.2	233.7	238.4
	食道	1.9	2.0	2.4	1.8	2.6	2.9	2.7	3.0	3.2	2.8	3.7	1.9
	胃	31.3	28.4	29.7	26.9	24.9	27.0	27.9	25.8	27.2	28.8	24.8	24.9
	結直腸	17.2	16.8	22.0	21.0	22.0	21.8	22.8	23.5	25.1	27.0
	肝臓	6.3	5.2	5.6	6.4	7.1	7.8	8.9	8.1	7.4	8.9	7.2	9.3
	臓の	11.9	14.8	20.1	22.3	24.3	25.9	24.4	23.2	21.5	20.9	20.0	20.0
	膵臓	9.5	10.7	12.2	11.3	13.4	12.8	13.4	13.6	11.5	9.9
	気管, 気管支及び肺	7.1	10.8	11.6	13.5	17.7	21.6	20.6	21.3	23.3	25.2	25.3	26.8
	乳房	14.2	16.1	19.4	20.8	25.1	29.7	31.4	34.0	33.4	31.7	33.4	33.2
	子宮	7.5	8.8	11.8	13.2	15.2	18.1	16.8	18.7	16.7	19.4	19.3	22.7
白血	9.0	8.5	8.8	8.6	7.9	9.7	7.9	7.8	9.4	8.3	9.7	7.3	
その他	39.0	47.0	30.4	33.7	37.8	44.0	45.6	44.7	48.0	46.4	48.3	50.7	

表8 悪性新生物死亡数・死亡割合, 部位・性別

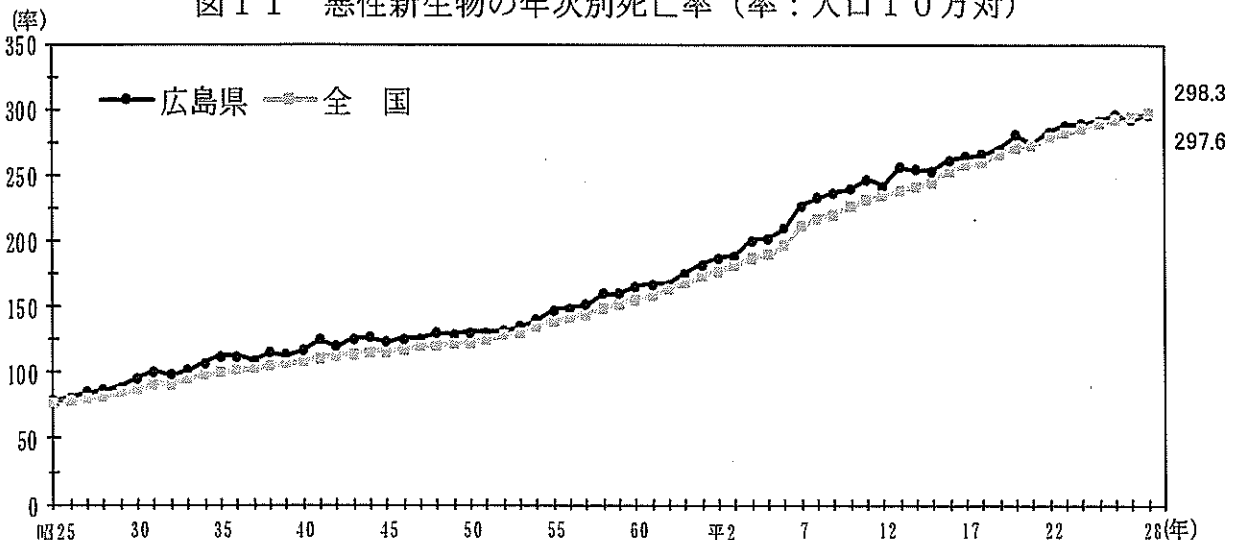
部 位	総 数		男		女		部 位	総 数 (%)	男 (%)	女 (%)
	実数	%	実数	%	実数	%				
総 数	8,330	100.0	4,890	100.0	3,440	100.0	総 数	100.0	58.7	41.3
食 道	232	2.8	204	4.2	28	0.8	食 道	100.0	87.9	12.1
胃	987	11.8	627	12.8	360	10.5	胃	100.0	63.5	36.5
結 腸	720	8.6	331	6.8	389	11.3	結 腸	100.0	46.0	54.0
直 腸	306	3.7	172	3.5	134	3.9	直 腸	100.0	56.2	43.8
肝 臓	813	9.8	524	10.7	289	8.4	肝 臓	100.0	64.5	35.5
の 膵 臓	343	4.1	200	4.1	143	4.2	の 膵 臓	100.0	58.3	41.7
膵 臓	767	9.2	380	7.8	387	11.3	膵 臓	100.0	49.5	50.5
気 管, 気 管 支 及 び 肺	1,652	19.8	1,173	24.0	479	13.9	気 管, 気 管 支 及 び 肺	100.0	71.0	29.0
乳 房	328	3.9	1	0.0	327	9.5	乳 房	100.0	0.3	99.7
子 宮	105	1.3	.	.	105	3.1	子 宮	100.0	.	100.0
白 血 病	175	2.1	107	2.2	68	2.0	白 血 病	100.0	61.1	38.9
其 他	1,902	22.8	1,171	23.9	731	21.3	其 他	100.0	61.6	38.4

イ 心疾患

心疾患（慢性リウマチ性心疾患，心筋梗塞等の虚血性心疾患，心不全等をいう。高血圧性の心疾患は含まない。）による死亡者数は，前年より26人減少して4,779人となった。（表6参照）

図12は心疾患の死亡率の年次推移を示したものである。広島県の心疾患死亡率は昭和26年以降，一貫して全国値を上回っている。

（注：平成6年の大幅な低下は，平成7年1月施行の新しい死亡診断書における「死亡の原因欄には，疾患の終末期の状態としての心不全，呼吸不全等は書かないください」という注意書きの施行前の周知の影響によるものと考えられる。）

図12 心疾患の年次別死亡率（率：人口10万対）



表9，表10は心疾患を病類・性別にみたものである。近年では，総数において女性の率の方が高く推移している。

表9 心疾患死亡率，病類・性・年次別（率：人口10万対）

性・病類		昭和60年	平成2年	7年	12年	17年	22年	23年	24年	25年	26年	27年	28年
総数	心疾患総数	124.1	140.8	118.0	125.3	142.4	165.6	168.9	174.8	173.9	173.2	171.1	170.7
	急性心筋梗塞	25.7	25.8	44.0	33.7	32.3	33.6	31.7	33.8	35.1	34.5	31.8	31.4
	その他の虚血性心疾患	16.1	16.8	16.4	14.4	20.7	40.0	41.3	42.6	40.1	38.2	34.2	33.7
	不整脈及び伝導障害	9.0	14.5	14.6	11.1	14.8	14.0	16.2	16.4	18.0	17.1
	心不全その他	70.0	85.8	36.4	50.7	61.9	66.9	67.0	69.2	68.8	69.7	70.8	73.0
男	心疾患総数	128.1	139.9	119.0	124.7	140.2	162.4	156.6	165.3	160.5	158.3	158.7	162.2
	急性心筋梗塞	30.9	28.2	48.2	38.3	36.1	37.5	35.2	37.6	40.6	36.1	36.6	36.5
	その他の虚血性心疾患	15.5	14.8	15.3	13.5	22.1	45.9	47.9	50.1	45.7	44.7	40.2	38.9
	不整脈及び伝導障害	9.4	15.3	14.5	10.3	13.4	14.6	14.2	14.2	16.6	15.9
	心不全その他	70.0	84.4	34.4	47.1	56.8	57.6	50.0	51.7	49.7	52.0	52.7	58.1
女	心疾患総数	120.3	141.7	117.0	125.9	144.4	168.5	180.5	183.7	186.4	187.1	182.7	178.7
	急性心筋梗塞	20.7	23.6	40.0	29.4	28.7	29.9	28.4	30.1	30.0	32.9	27.3	26.5
	その他の虚血性心疾患	16.6	18.6	17.5	15.2	19.4	34.5	35.1	35.5	34.9	32.1	28.6	28.8
	不整脈及び伝導障害	8.6	13.7	14.7	11.9	16.2	13.3	18.0	18.4	19.3	18.3
	心不全その他	70.0	87.1	38.3	54.1	66.7	75.6	82.9	85.6	86.6	86.2	87.8	87.0

表10 心疾患死亡数・死亡割合, 病類・性別

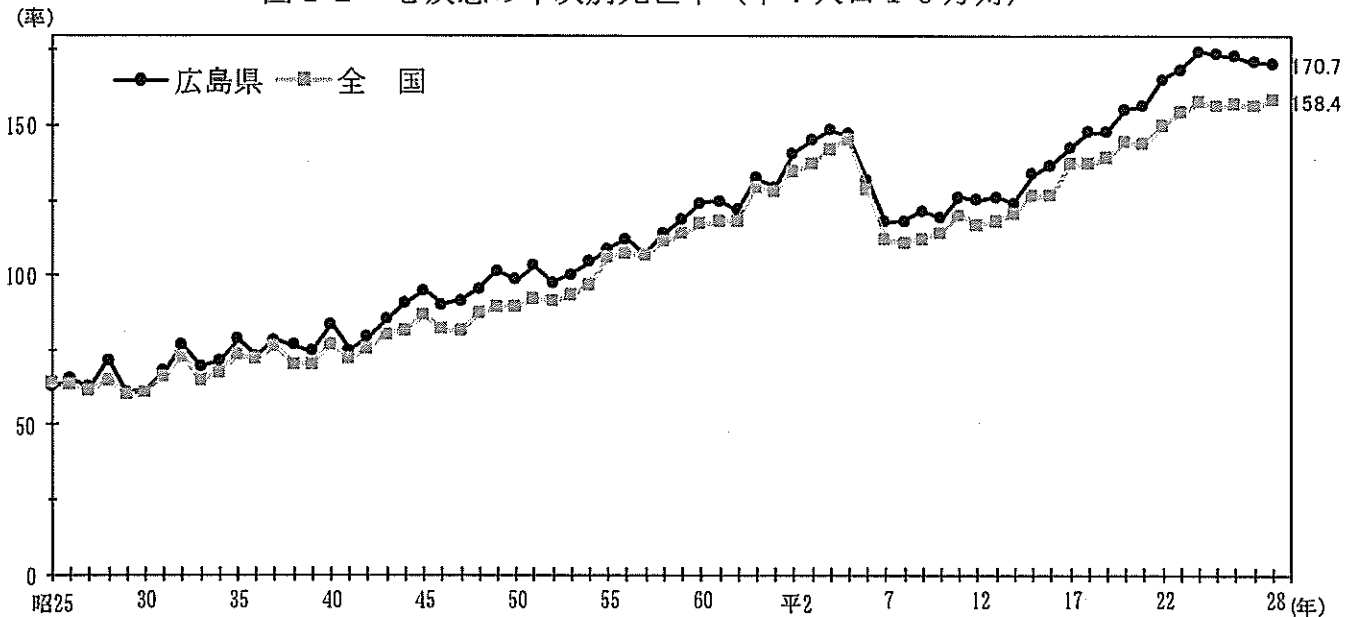
病 類	総 数		男		女		病 類	総数 (%)	男 (%)	女 (%)
	実数	%	実数	%	実数	%				
総 数	4,779	100.0	2,200	100.0	2,579	100.0	総 数	100.0	46.0	54.0
急性心筋梗塞	878	18.4	495	22.5	383	14.9	急性心筋梗塞	100.0	56.4	43.6
その他の虚血性心疾患	943	19.7	527	24.0	416	16.1	その他の虚血性心疾患	100.0	55.9	44.1
不整脈及び伝導障害	480	10.0	216	9.8	264	10.2	不整脈及び伝導障害	100.0	45.0	55.0
心不全	2,044	42.8	788	35.8	1,256	48.7	心不全	100.0	38.6	61.4
その他	434	9.1	174	7.9	260	10.1	その他	100.0	40.1	59.9

ウ 肺炎

広島県の肺炎による死者数は、前年より215人減少して2,765人となった。(表6参照)

図13は肺炎の死亡率の年次推移を示したものである。全国と比較した場合、広島県の肺炎死亡率は昭和41年以降、一貫して全国値を上回っている。

図13 肺炎の年次別死亡率(率:人口10万対)



表11, 表12は肺炎を性別にみたもので、男女別では男性の率の方が高く推移している。

表11 肺炎死亡率, 性・年次別(率:人口1.0万対)

	昭和60年	平成2年	7年	12年	17年	22年	23年	24年	25年	26年	27年	28年
総 数	50.7	59.2	68.3	73.7	91.1	99.2	106.1	104.7	101.5	98.7	106.1	98.8
男	55.8	71.3	77.6	80.7	100.3	110.2	117.3	115.4	110.9	108.0	117.0	111.1
女	45.8	47.8	59.5	67.1	82.5	89.0	95.8	94.7	92.8	90.0	95.8	87.2

表12 肺炎死亡数・死亡割合, 性別

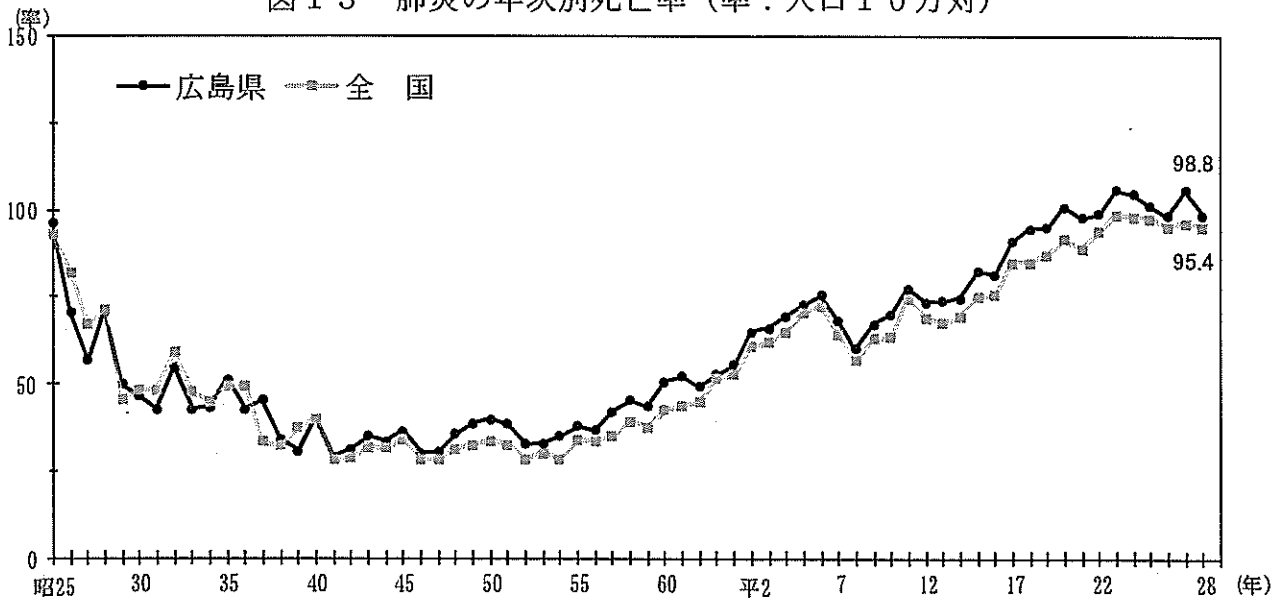
	総 数		男		女	
	実数	%	実数	%	実数	%
総 数	2,765	100.0	1,507	54.5	1,258	45.5

エ 脳血管疾患

脳血管疾患による死亡者数は、前年より80人減少して2,350人となった。(表6参照)

図14は脳血管疾患の死亡率の年次推移を示したものである。これをみると、上昇していた死亡率が昭和40年代前半を境に低下傾向に転じ、以降急激な低下傾向にあったが、平成7年には大きく増加している。(平成7年の急激な増加は、死因分類等の改正の影響があるものと考えられる。)

平成7年以降は再び低下傾向にあり、平成28年は、全国87.4、広島県84.0となった。

図14 脳血管疾患の年次別死亡率(率：人口10万対)



表13、表14は脳血管疾患を病類・性別にみたものである。近年では、総数において、女性の率の方が高い傾向にある。

表13 脳血管疾患死亡率，病類・性・年次別(率：人口10万対)

性・部位	昭和60年	平成2年	7年	12年	17年	22年	23年	24年	25年	26年	27年	28年	総数		
													実数	%	
総数	脳血管疾患総数	124.1	140.8	118.7	105.9	105.1	89.9	94.6	93.1	92.9	86.0	86.5	84.0	2,350	100.0
	も膜下出血	12.5	10.4	11.2	9.0	9.4	8.1	10.2	7.8	8.7	8.8	246	10.5
	内出血	28.2	25.4	30.3	26.1	27.8	26.5	26.9	26.6	27.3	25.6	26.1	26.2	733	31.2
	脳内梗塞その他	54.7	53.9	68.6	66.4	63.4	51.6	55.4	55.9	52.8	50.0	49.5	47.2	1,321	56.2
男	脳血管疾患総数	58.1	55.5	117.7	104.8	103.0	90.7	93.5	88.3	91.5	81.9	84.4	78.2	1,061	100.0
	も膜下出血	9.4	7.8	8.8	8.2	7.1	5.7	7.7	4.7	5.7	6.0	82	7.7
	内出血	29.2	26.5	33.0	28.9	29.4	29.9	31.0	30.2	30.8	28.0	28.5	27.1	367	34.6
	脳内梗塞その他	54.3	52.6	68.9	64.9	61.9	50.6	52.8	50.1	49.9	46.8	48.2	43.8	594	56.0
女	脳血管疾患総数	50.3	54.6	119.6	106.9	107.1	89.2	95.8	97.7	94.2	89.9	88.5	89.3	1,289	100.0
	も膜下出血	15.4	12.8	13.5	9.8	11.5	10.3	12.5	10.6	11.5	11.4	164	12.7
	内出血	27.3	24.3	27.7	23.4	26.2	23.3	23.0	23.1	24.1	23.3	23.8	25.4	366	28.4
	脳内梗塞その他	55.0	55.0	68.3	67.7	64.7	52.6	57.8	61.4	55.4	52.9	50.8	50.4	727	56.4

表14 脳血管疾患死亡数・死亡割合，病類・性別

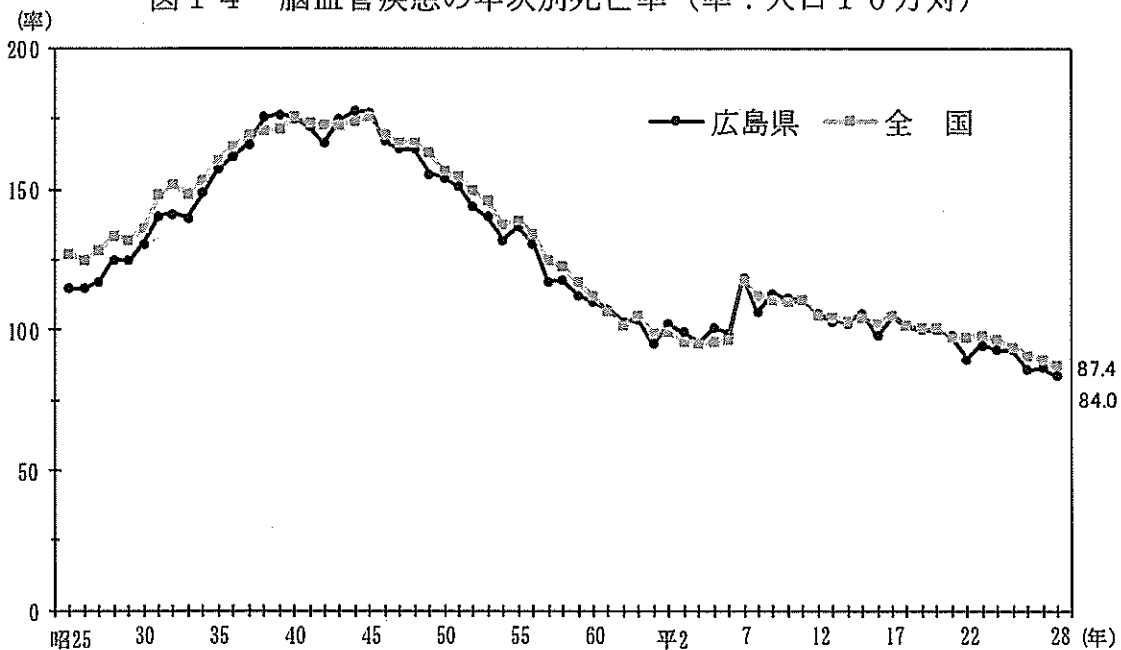
病類	総数		男		女		病類	総数 (%)	男 (%)	女 (%)
	実数	%	実数	%	実数	%				
総数	2,350	100.0	1,061	100.0	1,289	100.0	総数	100.0	45.1	54.9
も膜下出血	246	10.5	82	7.7	164	12.7	も膜下出血	100.0	33.3	66.7
内出血	733	31.2	367	34.6	366	28.4	内出血	100.0	50.1	49.9
脳内梗塞	1,321	56.2	594	56.0	727	56.4	脳内梗塞	100.0	45.0	55.0
その他	50	2.1	18	1.7	32	2.5	その他	100.0	36.0	64.0

4 人口の自然増減

自然増減数の年次推移は図15のとおりで、死亡数が増加していることと、昭和49年以降の出生数の減少により自然増減数も減少する傾向にある。平成28年は、△7,258人となり、12年連続で自然減少となった。

図15 自然増減数の年次推移

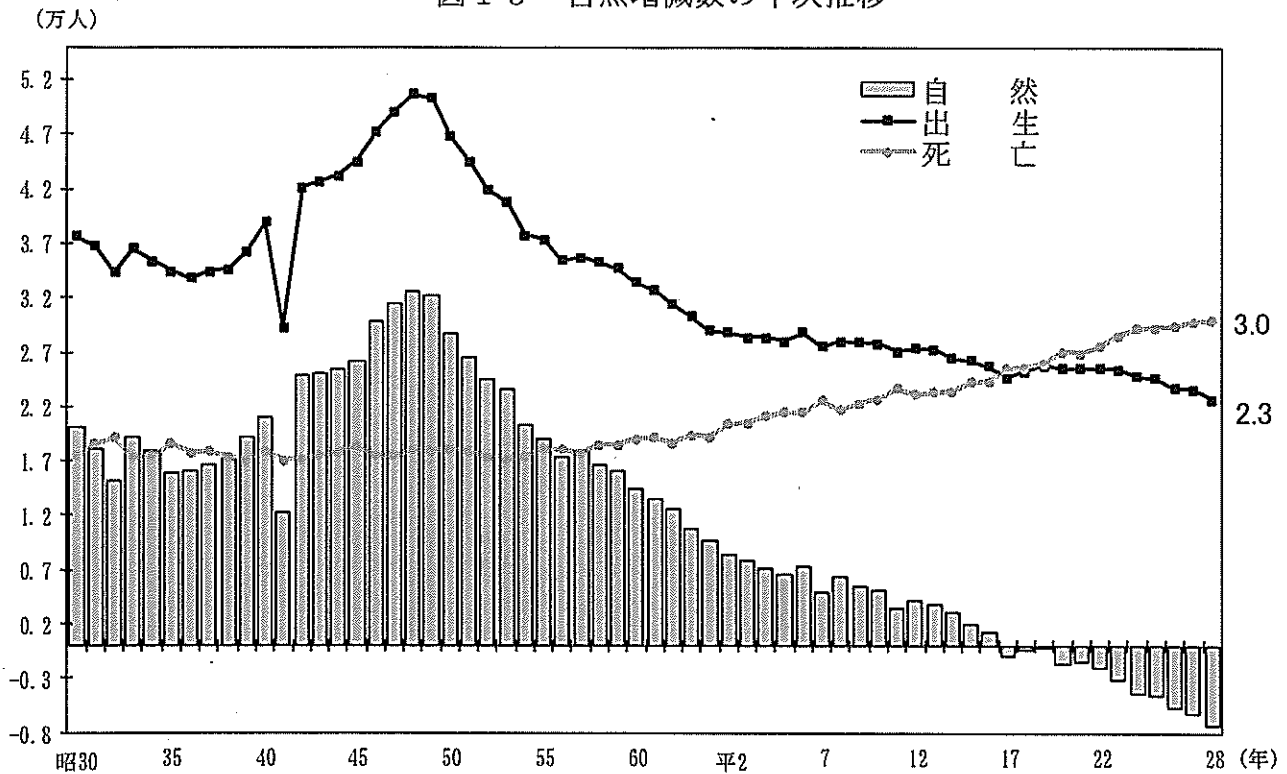

自然増減率の年次推移は図16のとおりである。平成21年から7年連続で、全国を上回っていたが、平成28年は、全国と同率となった。

図16 自然増減率の年次推移 (率：人口千対)



図17は自然増減率を市町別にみたものである。

最高は海田町の3.6，最低は安芸太田町の△20.2で，0.0以上は海田町，府中町，東広島市及び広島市の2市2町である。

図17 市町別自然増減率（率：人口千対）

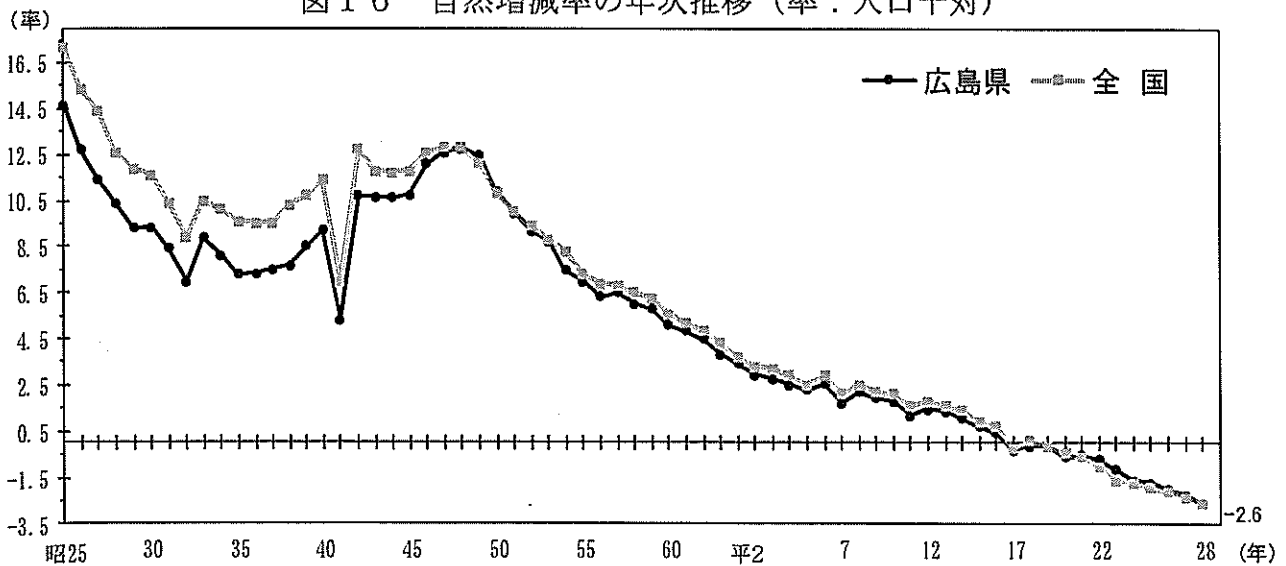
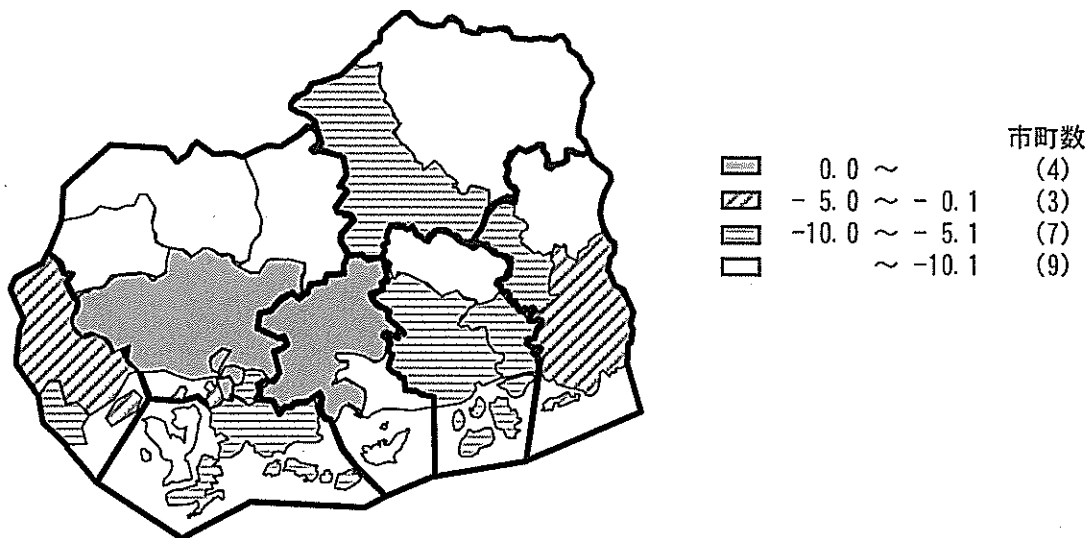

5 乳児死亡

(1) 乳児死亡の動向

乳児死亡の動向は図18のとおりで，戦後大幅な改善がみられたが，近年はほぼ横ばいで推移している。なお，平成28年の広島県の乳児死亡率は1.9である。（表1参照）



表15，図19は乳児死亡を生存期間別にみたものである。平成28年では4週未満に死亡した乳児は全乳児死亡の44.2%と最も高く，その6割以上が1週未満に死亡している。

なお，表16は乳児死亡を主要な死因別に分類したものである。

表15 乳児死亡数・率，生存期間・年次別

年次	総数	4週未満	1週未満 (再掲)	4週以上 12週未満	12週以上 24週未満	24週以上 36週未満	36週以上
乳児死亡数(人)							
昭和 35年	1,082	594	363	175	150	85	78
40	707	445	306	104	75	46	37
45	606	387	302	73	62	48	36
50	463	312	236	48	46	33	24
55	286	174	138	33	33	28	18
60	166	100	75	24	25	11	6
平成 2年	148	69	48	32	21	10	16
7	122	51	40	32	20	11	8
12	76	37	27	15	15	5	4
17	64	35	28	8	16	2	3
22	64	28	22	12	11	7	6
23	53	20	15	12	8	10	3
24	57	26	19	11	6	10	4
25	43	21	16	7	6	8	1
26	46	25	18	7	7	5	2
27	53	25	17	7	12	8	1
28	43	19	12	5	9	7	3
乳児死亡率(出生千対)							
昭和 35年	31.4	17.2	10.5	5.1	4.4	2.5	2.3
40	18.1	11.4	7.8	2.9	1.9	1.2	0.9
45	13.6	8.7	6.8	1.6	1.4	1.1	0.8
50	9.9	6.7	5.0	1.0	1.0	0.7	0.5
55	7.7	4.7	3.7	0.9	0.9	0.7	0.5
60	5.0	3.0	2.2	0.7	0.7	0.3	0.2
平成 2年	5.1	2.4	1.7	1.1	0.7	0.3	0.6
7	4.5	1.9	1.5	1.2	0.7	0.4	0.3
12	2.9	1.4	1.0	0.6	0.6	0.2	0.2
17	2.6	1.4	1.1	0.3	0.6	0.1	0.1
22	2.5	1.1	0.9	0.5	0.4	0.3	0.2
23	2.1	0.8	0.6	0.5	0.3	0.4	0.1
24	2.3	1.0	0.8	0.4	0.2	0.4	0.2
25	1.7	0.8	0.6	0.3	0.2	0.3	0.0
26	1.9	1.1	0.8	0.3	0.3	0.2	0.1
27	2.2	1.1	0.7	0.3	0.5	0.3	0.0
28	1.9	0.8	0.5	0.2	0.4	0.3	0.1

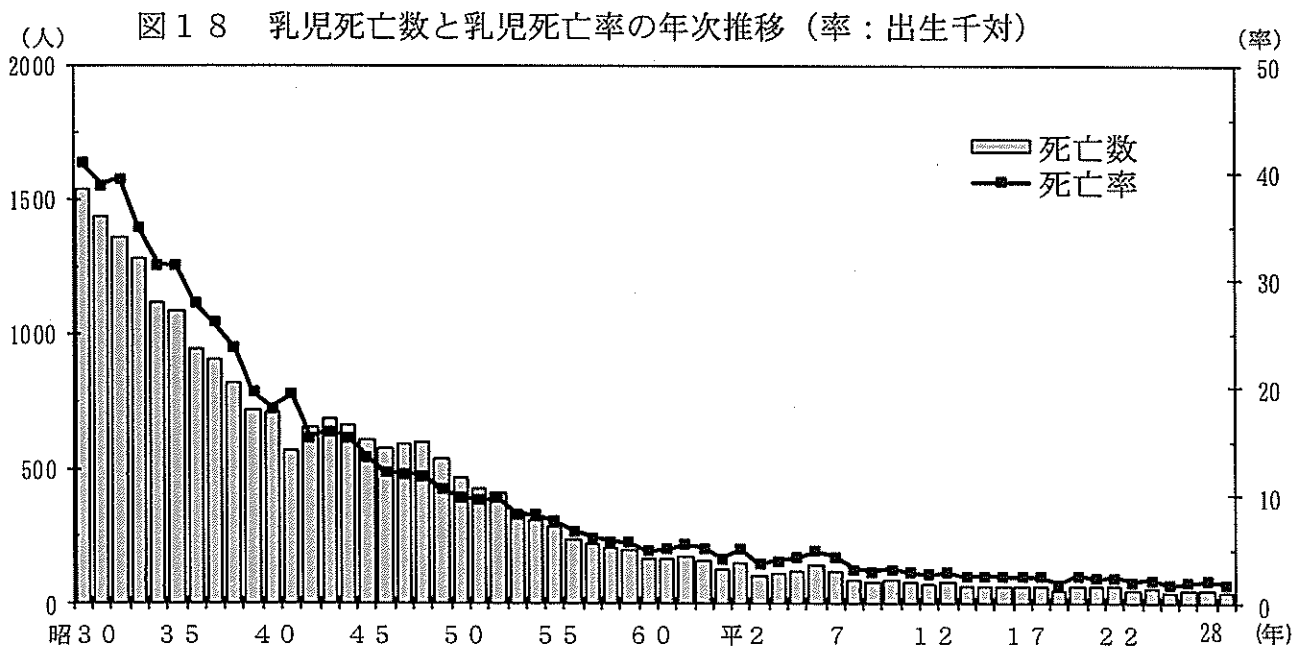
図19 生存期間別乳児死亡構成比の推移



表 1 6 乳児死亡数・割合，主要死因・年次別

死 因	平成24年		平成25年		平成26年		平成27年		平成28年	
	実数	%	実数	%	実数	%	実数	%	実数	%
総 数	57	100.0	43	100.0	46	100.0	53	100.0	43	100.0
肺 炎	-	0.0	-	0.0	1	2.2	-	0.0	-	0.0
先 天 奇 形	20	35.1	16	37.2	18	39.1	20	37.7	17	39.5
不 慮 の 事 故	6	10.5	1	2.3	3	6.5	10	18.9	3	7.0
乳 幼 児 突 然 死 症 候 群	1	1.8	2	4.7	3	6.5	1	1.9	2	4.7
周 産 期 に 発 生 し た 病 態	18	31.6	13	30.2	8	17.4	12	22.6	9	20.9
そ の 他	12	21.1	11	25.6	13	28.3	10	18.9	12	27.9

(2) 地域別にみた乳児死亡

図20は乳児死亡率を市町別にみたものである。

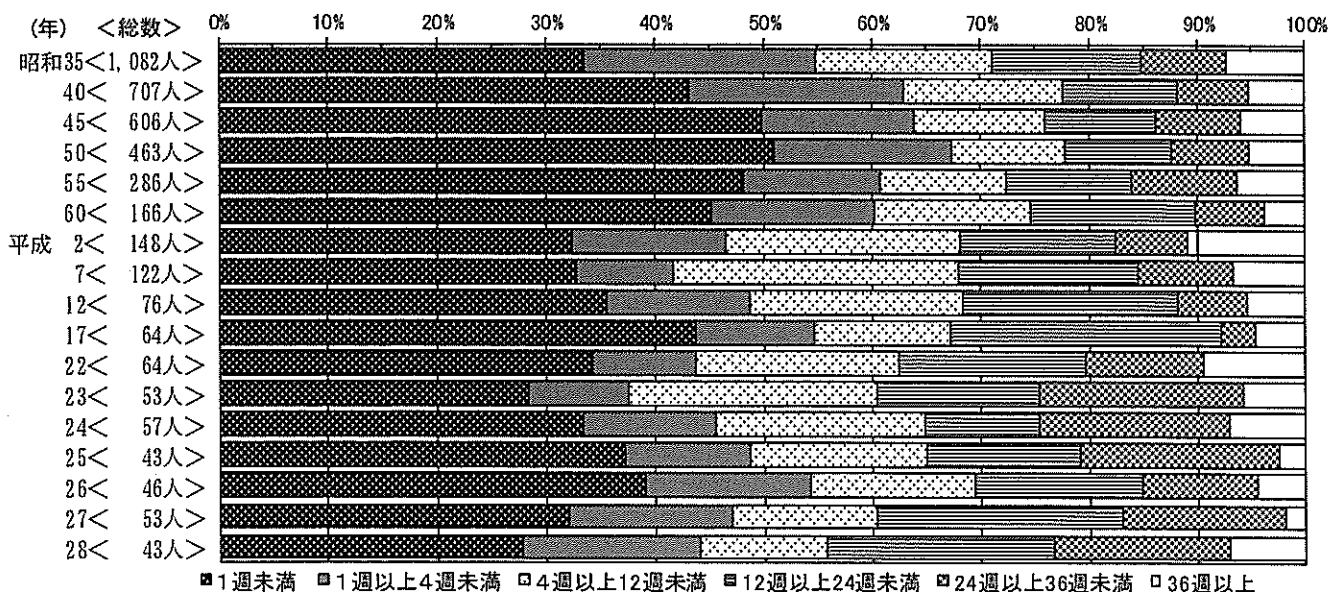
最高は世羅町の9.1であり，竹原市，熊野町等の5市6町では，乳児死亡がなかった。

図 2 0 市町別乳児死亡率（率：出生千対）

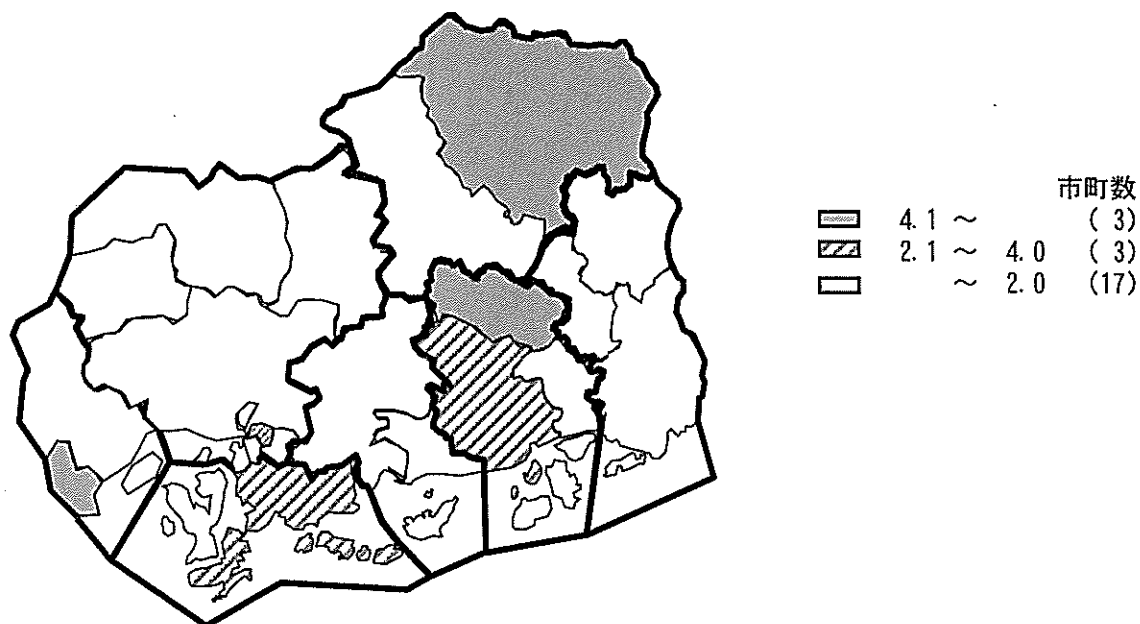

6 死 産

(1) 死産の動向

死産の動向は図21のとおりで，おおむね全国と同様に推移している。近年では，全国を下回る傾向が続いている。なお，平成28年は前年に比べ自然死産は19胎増加し，人工死産は3胎減少した。

図 2 1 死産率の年次推移 (率：出産千対)

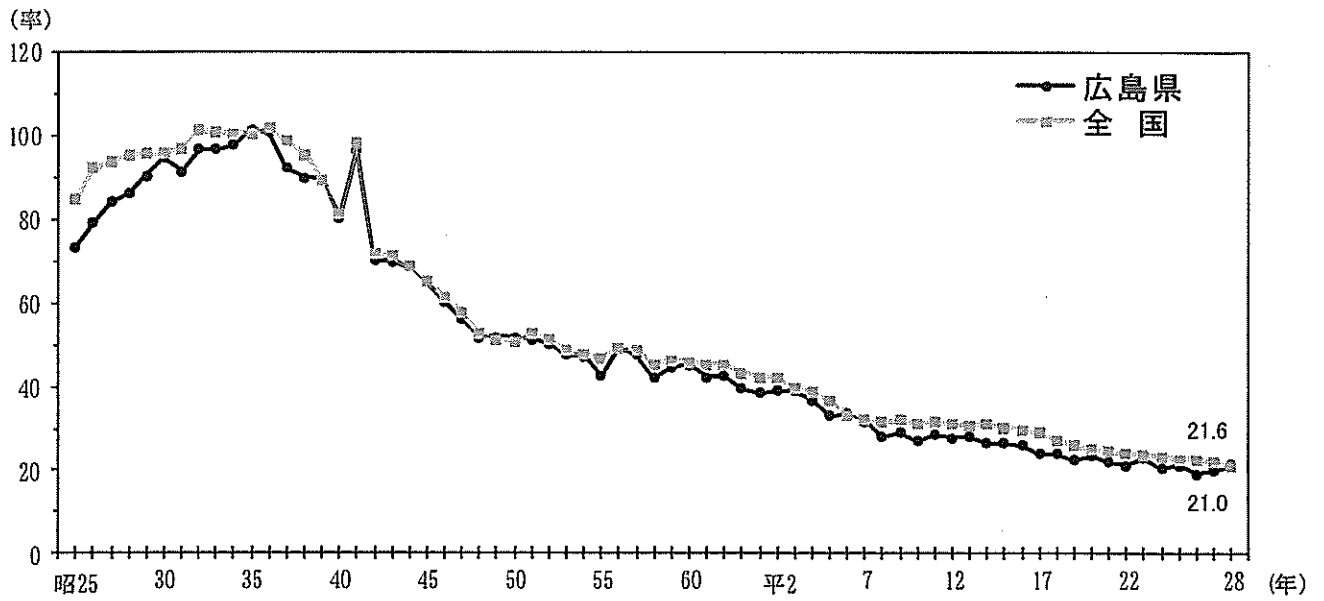

(2) 地域別にみた死産

図22は死産率を市町別にみたものである。

最高は江田島市の38.2であり、安芸太田町及び大崎上島町の2町では、死産がなかった。

図 2 2 市町別死産率 (率：出産千対)

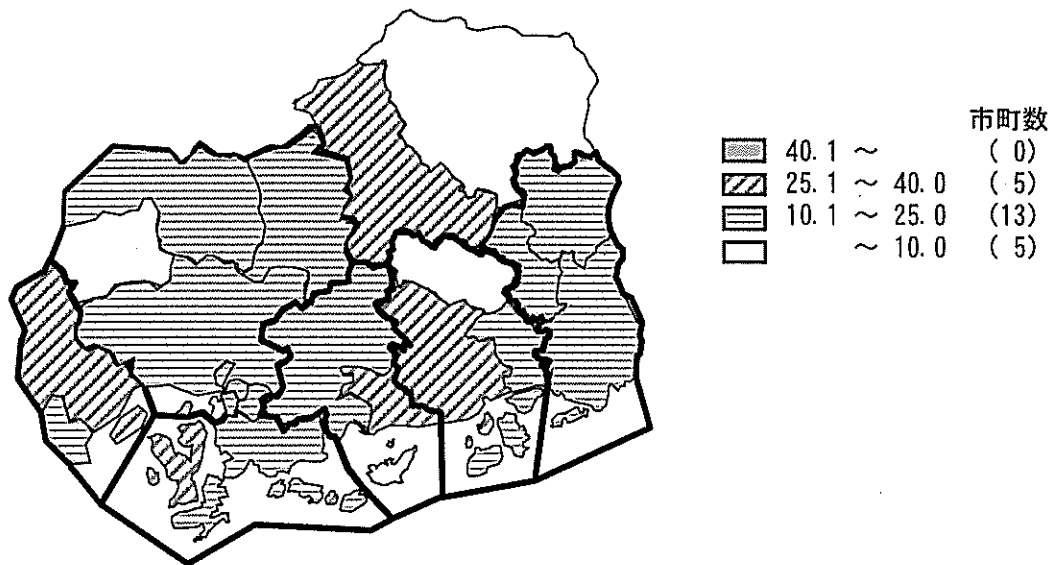

(3) 妊娠期間別にみた死産

表17は妊娠期間別の死産割合を示したものである。

自然死産は、妊娠初期に多発し、その後は減少する傾向にある。

人工死産は妊娠満12週以上16週未満に最も多い。

表17 死産数・割合，自然—人工・妊娠期間別

妊 娠 期 間	自然死産		人 工 死 産		
	実数	%	実数	%	全死産にしめる%
総 数	249	100.0	252	100.0	50.3
満12週以上16週未満	84	33.7	108	42.9	56.3
16～20	74	29.7	100	39.7	57.5
20～24	37	14.9	44	17.5	54.3
24～28	11	4.4	-	-	-
28～32	7	2.8	-	-	-
32～36	13	5.2	-	-	-
36～40	17	6.8	-	-	-
40～	6	2.4	-	-	-
不 詳	-	-	-	-	-

7 周産期死亡

(1) 周産期死亡の動向

周産期死亡の動向は図23のとおりで，戦後おおむね一貫して低下傾向にある。平成28年は，前年より0.3上昇し，3.7となった。

図23 周産期死亡率の年次推移（率：出産千対）

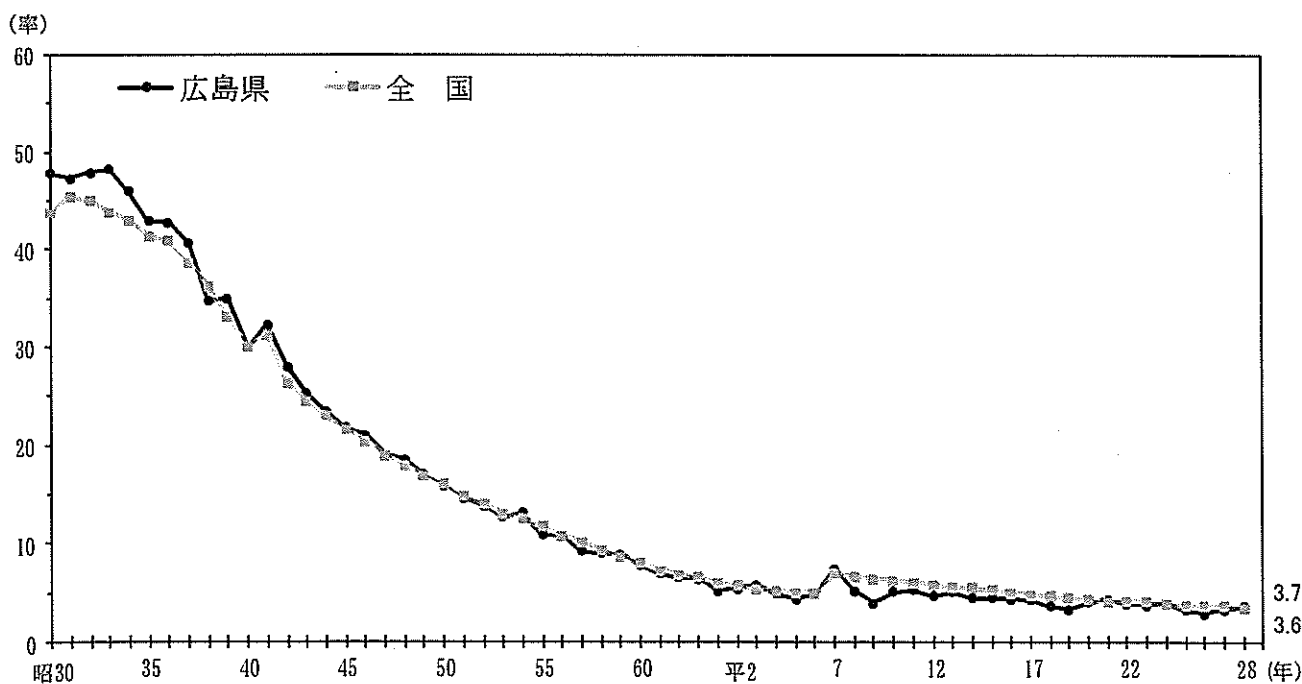

(2) 地域別にみた周産期死亡

図24は周産期死亡率を市町別にみたものである。

最高は江田島市の7.9であり，呉市等の5市7町では，周産期死亡がなかった。

図24 市町別周産期死亡率（率：出産千対）

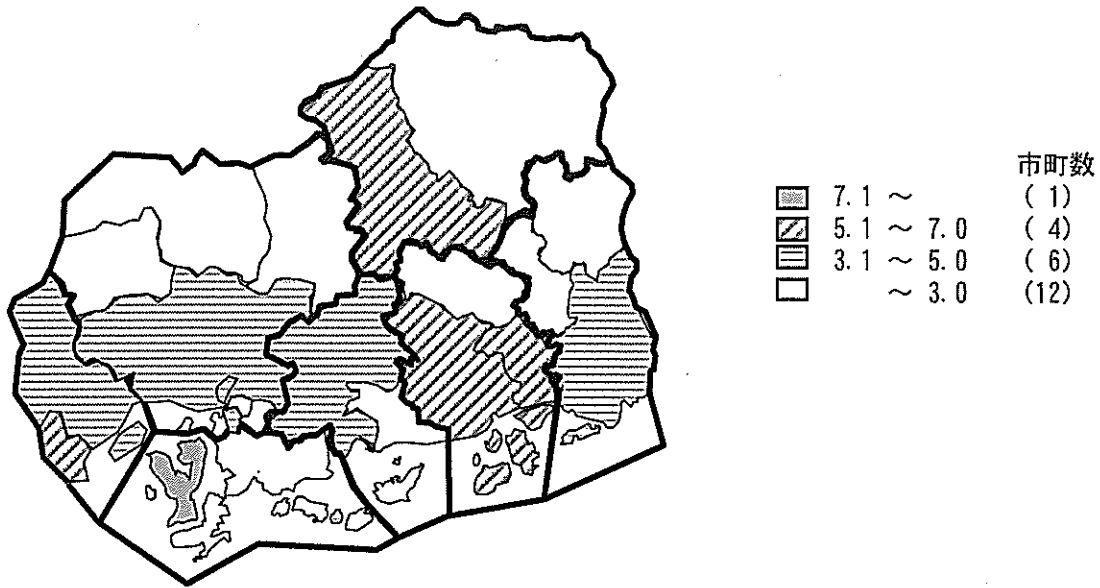

8 婚 姻

(1) 婚姻の動向

婚姻率の年次推移は図25のとおりで、第1次ベビーブームの世代により昭和46~47年にピークを迎え、以後急激な低下を続けており、平成5年以降は、ほぼ横ばい傾向で推移していたが、平成12年以降は再び低下傾向に転じ、平成28年は前年と同率となった。

全国と広島県の比較では、昭和50年以降広島県が低い値で推移し、平成19年以降は全国とほぼ同水準で推移している。

図25 婚姻率の年次推移（率：人口千対）

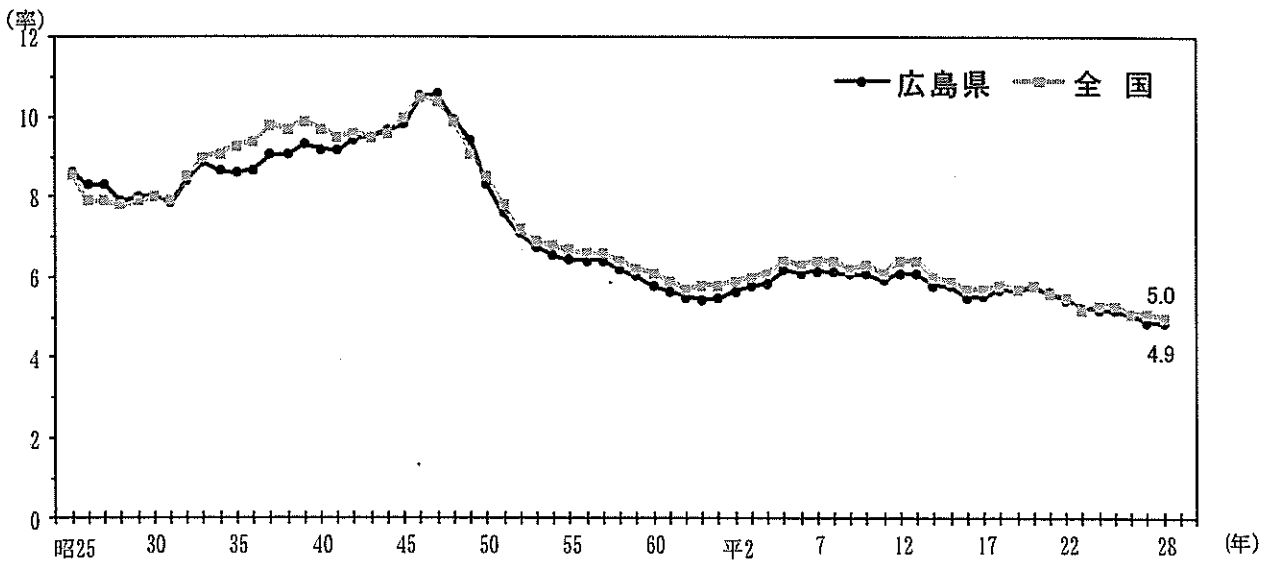

(2) 地域別にみた婚姻

図26は婚姻率を市町別にみたものである。

最高は海田町の6.1，最低は安芸太田町の2.2である。

図 2 6 市町別婚姻率（率：人口千対）

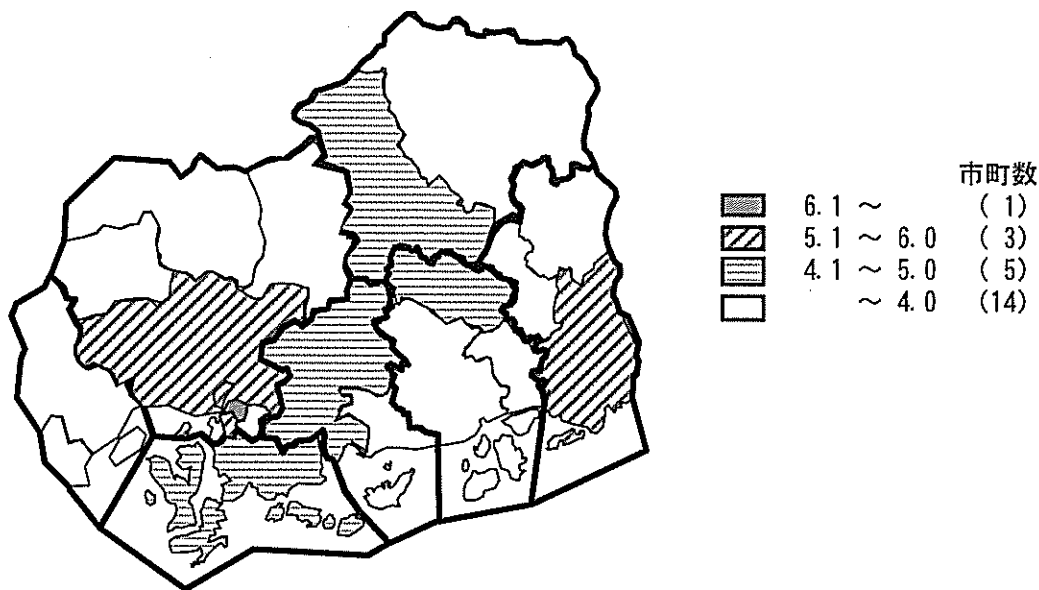

(3) 平均初婚年齢

表18は年次別の平均初婚年齢を示したものである。

近年，平均初婚年齢は夫，妻ともに上昇傾向にある。

全国と広島県の比較では，おおむね広島県が低めに推移している。

なお，婚姻においては，実際に結婚生活に入ってからかなりの期間を経過して婚姻の届出を行う場合もあるので，年齢の観察に当たっては，結婚生活に入ったその年のうちに届出を行った夫妻についてのみを対象としている。

表 1 8 平均初婚年齢，年次別

(単位 歳)

年 次	広島県		全 国	
	夫	妻	夫	妻
昭和 15年	28.9	24.1	29.0	24.6
25	26.0	22.5	25.9	23.0
35	27.0	24.0	27.2	24.4
45	26.6	23.8	26.9	24.2
50	26.7	24.4	27.0	24.7
55	27.6	24.9	27.8	25.2
60	28.0	25.2	28.2	25.5
平成 2年	27.9	25.4	28.4	25.9
7	28.0	25.9	28.5	26.3
12	28.3	26.7	28.8	27.0
17	29.3	27.6	29.8	28.0
22	30.0	28.4	30.5	28.8
23	30.1	28.6	30.7	29.0
24	30.2	28.7	30.8	29.2
25	30.4	28.9	30.9	29.3
26	30.5	29.0	31.1	29.4
27	30.3	28.9	31.1	29.4
28	30.4	28.9	31.1	29.4

9 離 婚

(1) 離婚の動向

離婚率の年次推移は図27のとおりで、昭和30年代までは低下傾向を示していた。昭和40年以降は上昇傾向となったが、昭和58年を境に再び低下傾向に転じた。昭和62年以降は顕著な上昇傾向となったが、平成15年を境に低下傾向に転じた。平成28年は前年より0.08低下し、1.68となった。

なお、昭和46年に広島県が全国を下回り、以降このまま推移している。

図27 離婚率の年次推移（率：人口千対）

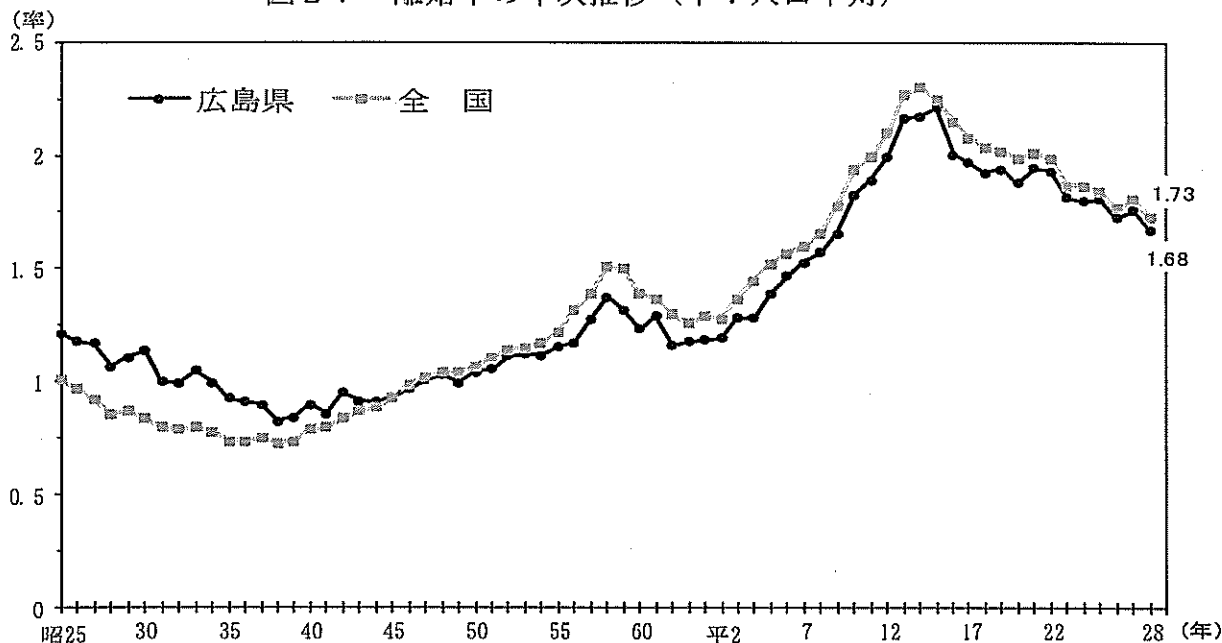

(2) 地域別にみた離婚

図28は離婚率を市町別にみたものである。

最高は海田町の2.17，最低は大崎上島町の0.51である。

図28 市町別離婚率（率：人口千対）

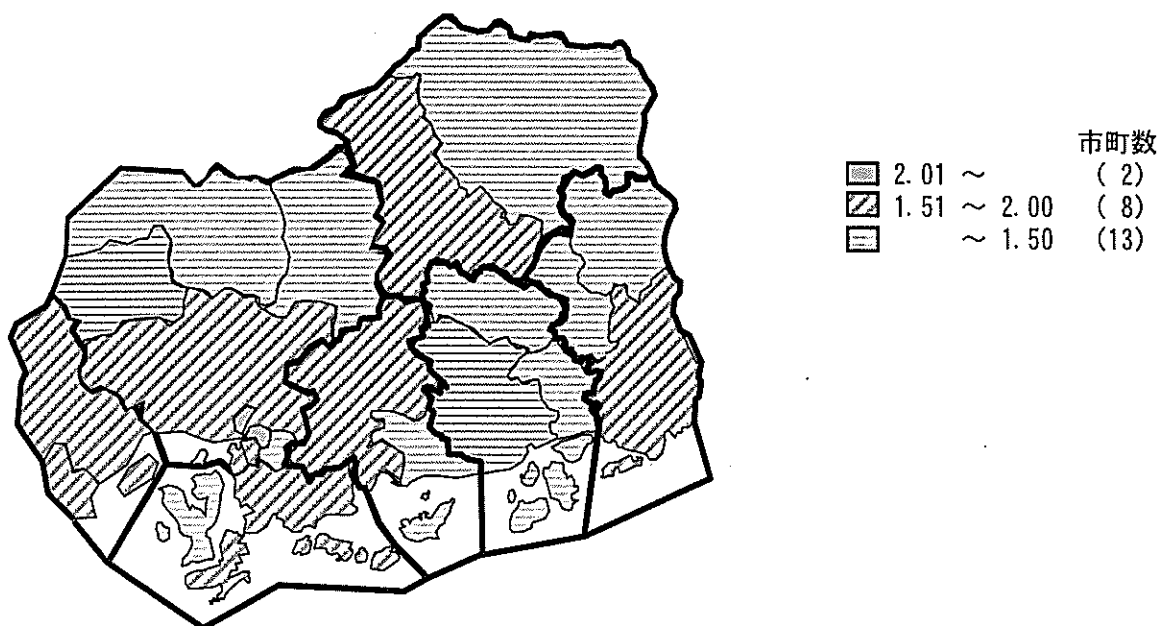

(3) 同居期間・種類別にみた離婚

表19は離婚件数を同居期間・種類別にみたものである。

期間別では5年以上10年未満のものが最も多く、種類別では協議離婚が8割以上を占めている。

表 1 9 離婚件数，同居期間・種類別

(単位 件)

同居期間・年次	総数	構成割合(%)	協議	調停	審判	判決	和解	認諾
平成 8年	4,506	・	4,118	353	-	35	・	・
9	4,747	・	4,370	342	-	35	・	・
10	5,235	・	4,792	394	-	49	・	・
11	5,416	・	5,004	371	1	40	・	・
12	5,706	・	5,291	367	5	43	・	・
13	6,184	・	5,690	432	1	61	・	・
14	6,214	・	5,694	463	1	56	・	・
15	6,347	・	5,781	509	1	56	・	・
16	5,726	・	5,135	490	6	66	29	-
17	5,609	・	4,973	497	5	64	70	-
18	5,484	・	4,892	459	5	69	59	-
19	5,514	・	4,834	535	3	55	86	1
20	5,332	・	4,659	522	1	68	82	-
21	5,503	・	4,792	576	1	68	65	1
22	5,472	・	4,806	559	2	46	58	1
23	5,133	・	4,471	524	4	61	73	1
24	5,074	・	4,485	483	1	49	56	-
25	5,079	・	4,434	516	2	44	83	-
26	4,838	・	4,284	430	7	33	84	1
27	4,942	・	4,328	467	14	49	84	-
28	4,691	100.0	4,094	451	11	54	80	1
(再掲)								
1年未満	348	7.0	314	28	1	1	4	-
1年以上2年未満	348	7.0	305	37	1	1	3	1
2～3	320	6.5	284	29	1	4	2	-
3～4	277	5.6	244	25	-	4	4	-
4～5	262	5.3	232	24	1	5	-	-
5～10	917	18.6	813	91	1	4	8	-
10～15	616	12.5	533	60	1	5	17	-
15～20	522	10.6	438	63	2	7	12	-
20年以上	730	14.8	631	62	2	13	22	-
不詳	351	7.1	300	32	1	10	8	-

※ 和解離婚・認諾離婚については、平成16年4月より統計開始した。

統計表

I 人口動態

1 人口動態総覧・実数，年次別

大正14年～平成28年

年次	人口 (人)	出生数(人)		死亡数(人)			自然 増加数 (人)	死産 胎数 (人)	周産期 死亡数 (人)	婚姻 件数 (件)	離婚 件数 (件)	
		総数	(内) 男	総数	(内) 男	(内)乳児 (1歳未満)						
						総数						(内)男
大正14*	1,617,680	54,559	27,622	33,252	16,822	6,785	...	21,307	2,950	...	15,035	2,016
昭和5年*	1,692,136	50,694	25,938	30,332	15,670	5,083	...	20,362	2,679	...	14,790	1,923
10*	1,804,916	53,426	27,258	29,892	15,537	4,992	...	23,534	2,649	...	16,261	1,729
15*	1,869,504	49,336	25,364	30,306	15,850	4,048	2,248	19,030	2,317	...	19,122	1,667
20*	1,885,471	46,397	...	100,309	-53,912
25*	2,081,967	52,802	27,233	22,240	11,450	2,781	1,454	30,562	4,180	...	17,968	2,530
30*	2,149,044	37,643	19,628	17,560	9,233	1,541	871	20,083	3,938	1,800	17,258	2,448
31	2,161,000	36,787	18,847	18,598	9,800	1,433	805	18,189	3,709	1,741	16,966	2,162
32	2,172,000	34,421	17,658	19,223	10,262	1,358	803	15,198	3,692	1,652	18,319	2,163
33	2,182,000	36,604	18,696	17,303	9,204	1,279	708	19,301	3,924	1,767	19,353	2,291
34	2,197,000	35,401	18,352	17,535	9,287	1,115	627	17,866	3,841	1,628	19,011	2,193
35*	2,184,043	34,453	17,649	18,584	9,885	1,082	622	15,869	3,896	1,479	18,810	2,027
36	2,194,000	33,855	17,365	17,816	9,373	944	526	16,039	3,794	1,450	19,072	1,998
37	2,211,000	34,484	17,662	17,910	9,641	900	501	16,574	3,508	1,401	20,026	1,990
38	2,231,000	34,635	17,832	17,483	9,392	821	464	17,152	3,427	1,201	20,255	1,842
39	2,256,000	36,286	18,761	17,044	9,070	712	403	19,242	3,561	1,272	21,029	1,902
40*	2,281,146	38,967	20,125	17,969	9,646	707	407	20,998	3,409	1,169	20,968	2,056
41	2,304,000	29,324	15,174	17,104	9,249	570	307	12,220	3,136	947	21,101	1,981
42	2,322,000	42,188	21,582	17,293	9,275	650	368	24,895	3,188	1,184	21,932	2,212
43	2,362,000	42,735	22,072	17,573	9,481	681	387	25,162	3,215	1,078	22,442	2,169
44	2,399,000	43,267	22,473	17,818	9,621	664	388	25,449	3,198	1,017	23,243	2,186
45*	2,436,135	44,532	23,070	18,404	9,989	606	365	26,128	3,112	970	23,975	2,274
46	2,460,000	47,317	24,243	17,558	9,541	574	317	29,759	3,033	995	25,896	2,382
47	2,510,000	49,128	25,319	17,545	9,534	594	351	31,583	2,927	932	26,594	2,533
48	2,556,000	50,639	26,192	18,073	9,857	599	352	32,566	2,768	940	25,427	2,637
49	2,591,000	50,322	25,873	18,016	9,735	535	312	32,306	2,750	857	24,432	2,582
50*	2,646,324	46,843	24,154	18,057	9,629	463	267	28,786	2,569	745	22,018	2,767
51	2,667,153	44,542	22,934	18,003	9,683	427	240	26,539	2,411	655	20,301	2,816
52	2,686,519	41,958	21,581	17,358	9,412	410	246	24,600	2,226	581	19,055	2,993
53	2,697,752	40,803	20,969	17,257	9,374	340	207	23,546	2,039	520	18,234	3,028
54	2,710,957	37,741	19,426	17,470	9,529	312	187	20,271	1,875	495	17,726	3,030
55*	2,739,161	37,360	19,288	18,235	9,860	286	153	19,125	1,668	407	17,620	3,160
56	2,759,149	35,522	18,401	18,108	9,817	241	141	17,414	1,847	381	17,720	3,246
57	2,772,790	35,798	18,552	17,778	9,567	221	134	18,020	1,793	330	17,744	3,542
58	2,784,840	35,290	17,997	18,552	9,878	204	109	16,738	1,551	319	17,242	3,831
59	2,795,345	34,711	17,957	18,540	10,059	196	113	16,171	1,618	309	16,873	3,686
60*	2,819,200	33,501	17,261	19,129	10,340	166	85	14,372	1,595	262	16,264	3,480
61	2,827,381	32,774	17,008	19,138	10,142	166	79	13,636	1,451	227	16,008	3,647
62	2,832,975	31,410	16,129	18,716	10,104	173	104	12,694	1,402	207	15,552	3,290
63	2,838,427	30,356	15,682	19,487	10,632	157	92	10,869	1,251	195	15,492	3,341
平成元年	2,843,205	29,075	15,000	19,293	10,414	124	71	9,782	1,170	152	15,590	3,374
2*	2,849,847	28,857	14,730	20,468	11,027	148	78	8,389	1,177	156	16,133	3,402
3	2,837,725	28,451	14,758	20,566	11,112	107	51	7,885	1,159	166	16,392	3,640
4	2,843,316	28,410	14,657	21,229	11,596	115	64	7,181	1,087	138	16,676	3,646
5	2,847,456	28,045	14,508	21,536	11,715	120	69	6,509	958	122	17,625	3,958
6	2,850,563	28,898	14,900	21,577	11,572	141	84	7,321	1,003	141	17,378	4,183
7*	2,858,462	27,609	14,041	22,650	12,449	122	62	4,959	911	206	17,633	4,376
8	2,863,000	28,081	14,362	21,736	11,936	90	48	6,345	816	146	17,565	4,506
9	2,863,000	27,942	14,140	22,425	12,120	84	45	5,517	841	111	17,403	4,749
10	2,865,000	27,914	14,492	22,705	12,408	91	46	5,209	782	142	17,409	5,235
11	2,863,000	27,119	14,046	23,735	12,932	81	47	3,384	796	143	17,000	5,416
12*	2,855,782	27,384	14,147	23,188	12,692	76	43	4,196	784	130	17,470	5,706
13	2,856,000	27,328	14,067	23,431	12,707	80	38	3,897	793	141	17,387	6,184
14	2,854,000	26,508	13,644	23,468	12,758	69	33	3,040	725	119	16,543	6,214
15	2,854,000	26,285	13,468	24,290	12,993	69	30	1,995	717	118	16,494	6,347
16	2,852,000	25,734	13,207	24,435	13,036	68	40	1,299	691	113	15,703	5,726
17*	2,849,333	24,740	12,775	25,579	13,702	64	37	-839	613	105	15,728	5,609
18	2,846,000	25,330	13,052	25,722	13,621	67	35	-392	629	92	16,209	5,484
19	2,842,000	25,887	13,263	26,070	13,623	48	28	-183	602	87	16,135	5,514
20	2,836,000	25,560	13,051	27,150	14,211	68	34	-1,590	617	105	16,365	5,332
21	2,831,000	25,596	13,157	26,992	14,022	62	36	-1,396	582	112	15,913	5,503
22*	2,827,820	25,546	13,086	27,561	14,384	64	34	-2,015	555	100	15,402	5,472
23	2,824,000	25,469	12,992	28,608	14,787	53	34	-3,139	605	95	14,849	5,133
24	2,817,000	24,846	12,723	29,273	15,008	57	26	-4,427	526	100	14,668	5,074
25	2,809,000	24,713	12,693	29,358	14,977	43	20	-4,645	540	81	14,495	5,079
26	2,801,000	23,775	12,139	29,463	14,898	46	27	-5,688	468	71	14,194	4,838
27*	2,808,773	23,678	12,021	29,879	15,022	53	37	-6,201	485	80	13,712	4,942
28	2,799,000	22,736	11,747	29,994	15,027	43	21	-7,258	501	84	13,594	4,691

注1) 昭和31年から49年までは、10月1日現在推計人口(総務庁統計局)である。昭和51年から平成6年までは、福祉保健課推計人口である。
 平成8年以降は、10月1日現在推計人口(総務省統計局)である。ただし、*印は、国勢調査、人口調査又は常住人口調査によるものである。
 2) 平成3年以降は、日本人口である。平成2年以前は、総人口である。
 3) ここに掲げた人口は、各年の人口動態諸率算出に用いた人口である。上記1)、2)のとおり、出典や定義が異なるので、人口の推移の観察には適さない。
 4) 平成6年までの周産期死亡数は、従来の定義(妊娠満28週以後の死産数+生後1週未満の死亡数)による数である。

2 人 口 動 態 総 覧

年 次	出 生 率 (人口千対)		死 亡 率 (人口千対)		乳児死亡率 (出生千対)		自然増加率 (人口千対)		死 産 率 (出産千対)	
	広島県	全 国	広島県	全 国	広島県	全 国	広島県	全 国	広島県	全 国
大正 14年	33.7	34.9	20.6	20.3	124.4	142.4	13.2	14.7	51.3	56.3
昭和 5年	30.0	32.4	17.9	18.2	100.3	124.1	12.0	14.2	50.2	53.4
10	29.6	31.6	10.0	16.8	93.4	106.7	13.0	14.9	47.2	50.1
15	26.4	29.4	16.2	16.5	82.0	90.0	10.2	12.9	44.9	46.0
20	24.6	...	53.2	-28.6
25	25.4	28.1	10.7	10.9	52.7	60.1	14.7	17.2	73.4	84.9
30	17.5	19.4	8.2	7.8	40.9	39.8	9.3	11.6	94.7	95.8
31	17.0	18.4	8.6	8.0	39.0	40.6	8.4	10.4	91.6	97.1
32	15.8	17.2	8.9	8.3	39.5	40.0	7.0	8.9	96.9	101.2
33	16.8	18.0	7.9	7.4	34.9	34.5	8.8	10.5	96.8	100.7
34	16.1	17.5	8.0	7.4	31.5	33.7	8.1	10.1	97.9	100.6
35	15.8	17.2	8.5	7.6	31.4	30.7	7.3	9.6	101.6	100.4
36	15.4	16.9	8.1	7.4	27.9	28.6	7.3	9.5	100.8	101.7
37	15.6	17.0	8.1	7.5	26.1	26.4	7.5	9.5	92.3	98.8
38	15.5	17.3	7.8	7.0	23.7	23.2	7.7	10.3	90.0	95.6
39	16.1	17.7	7.6	6.9	19.6	20.4	8.5	10.7	89.4	89.2
40	17.1	18.6	7.9	7.1	18.1	18.5	9.2	11.4	80.4	81.4
41	12.7	13.7	7.4	6.8	19.4	19.3	5.3	7.0	96.6	98.2
42	18.2	19.4	7.4	6.8	15.4	14.9	10.7	12.7	70.3	71.6
43	18.1	18.6	7.4	6.8	15.9	15.3	10.7	11.8	70.0	71.1
44	18.0	18.5	7.4	6.8	15.3	14.2	10.6	11.7	68.8	68.6
45	18.3	18.8	7.6	6.9	13.6	13.1	10.7	11.8	65.3	65.3
46	19.2	19.2	7.1	6.6	12.1	12.4	12.1	12.6	60.2	61.4
47	19.6	19.3	7.0	6.5	12.1	11.7	12.6	12.8	56.2	57.8
48	19.8	19.4	7.1	6.6	11.8	11.3	12.7	12.8	51.8	52.6
49	19.4	18.6	7.0	6.5	10.6	10.8	12.5	12.1	51.8	51.3
50	17.7	17.1	6.8	6.3	9.9	10.0	10.9	10.8	52.0	50.8
51	16.7	16.3	6.7	6.3	9.6	9.3	10.0	10.0	51.3	52.7
52	15.6	15.5	6.5	6.1	9.8	8.9	9.2	9.4	50.4	51.5
53	15.1	14.9	6.4	6.1	8.3	8.4	8.7	8.8	47.6	48.7
54	13.9	14.2	6.4	6.0	8.3	7.9	7.5	8.3	47.3	47.7
55	13.6	13.6	6.7	6.2	7.7	7.5	7.0	7.3	42.7	46.8
56	12.9	13.0	6.6	6.1	6.8	7.1	6.3	6.9	49.4	49.2
57	12.9	12.8	6.4	6.0	6.2	6.6	6.5	6.8	47.7	49.0
58	12.7	12.7	6.7	6.2	5.8	6.2	6.0	6.5	42.1	45.5
59	12.4	12.5	6.6	6.2	5.6	6.0	5.8	6.3	44.5	46.3
60	11.9	11.9	6.8	6.3	5.0	5.5	5.1	5.6	45.4	46.0
61	11.6	11.4	6.8	6.2	5.1	5.2	4.8	5.2	42.4	45.3
62	11.1	11.1	6.6	6.2	5.5	5.0	4.5	4.9	42.7	45.3
63	10.7	10.8	6.9	6.5	5.2	4.8	3.8	4.3	39.6	43.4
平成 元年	10.2	10.2	6.8	6.4	4.3	4.6	3.4	3.7	38.7	42.4
2	10.1	10	7.2	6.7	5.1	4.6	3	3.3	39.2	42.3
3	10.0	9.9	7.2	6.7	3.8	4.4	2.8	3.2	39.1	39.7
4	10.0	9.8	7.5	6.9	4.0	4.5	2.5	2.9	36.9	38.9
5	9.8	9.6	7.6	7.1	4.3	4.3	2.3	2.5	33.0	36.6
6	10.1	10.0	7.6	7.1	4.9	4.2	2.6	2.9	33.5	33.5
7	9.7	9.6	7.9	7.4	4.4	4.3	1.7	2.1	31.9	32.1
8	9.8	9.7	7.6	7.2	3.2	3.8	2.2	2.5	28.2	31.7
9	9.8	9.5	7.8	7.3	3.0	3.7	1.9	2.2	29.2	32.1
10	9.7	9.6	7.9	7.5	3.3	3.6	1.8	2.1	27.3	31.4
11	9.5	9.4	8.3	7.8	3.0	3.4	1.2	1.6	28.5	31.6
12	9.6	9.5	8.1	7.7	2.8	3.2	1.5	1.8	27.8	31.2
13	9.6	9.3	8.2	7.7	2.9	3.1	1.4	1.6	28.2	31.0
14	9.3	9.2	8.2	7.8	2.6	3.0	1.1	1.4	26.6	31.1
15	9.2	8.9	8.5	8.0	2.6	3.0	0.7	0.9	26.6	30.5
16	9.0	8.8	8.6	8.2	2.6	2.8	0.5	0.7	26.1	30.0
17	8.7	8.4	9.0	8.6	2.6	2.8	-0.3	-0.2	24.2	29.1
18	8.9	8.7	9.0	8.6	2.6	2.6	-0.1	0.1	24.2	27.5
19	9.1	8.6	9.2	8.8	1.9	2.6	-0.1	-0.1	22.7	26.2
20	9.0	8.7	9.6	9.1	2.7	2.6	-0.6	-0.4	23.6	25.2
21	9.0	8.5	9.5	9.1	2.4	2.4	-0.5	-0.6	22.2	24.6
22	9.0	8.5	9.7	9.5	2.5	2.3	-0.7	-1.0	21.3	24.2
23	9.0	8.3	10.1	9.9	2.1	2.3	-1.1	-1.6	23.2	23.9
24	8.8	8.2	10.4	10.0	2.3	2.2	-1.6	-1.7	20.7	23.4
25	8.8	8.2	10.5	10.1	1.7	2.1	-1.7	-1.9	21.4	22.9
26	8.5	8.0	10.5	10.1	1.9	2.1	-2.0	-2.1	19.3	22.9
27	8.4	8.0	10.6	10.3	2.2	1.9	-2.2	-2.3	20.1	22.0
28	8.1	7.8	10.7	10.5	1.9	2.0	-2.6	-2.6	21.6	21.0

注1) 死産率は出産(出生+死産)千対、周産期死亡率は出産(出生+妊娠満22週以降の死産)千対の率である。

2) 平成6年までの周産期死亡率は、従来の定義(妊娠満28週以後の死産数+生後1週未満の死亡数)÷出生数×1,000)による率である。

(全国, 広島県) ・率, 年次別

大正14年~平成28年

周産期死亡率 (出産千対)		婚姻率 (人口千対)		離婚率 (人口千対)		出生児の性比 (女100対)		合計特殊出生率	
広島県	全国	広島県	全国	広島県	全国	広島県	全国	広島県	全国
...	...	9.3	8.7	1.25	0.87	102.5	103.5
...	...	8.7	7.9	1.14	0.80	104.8	105.3
...	...	9.0	8.0	0.96	0.70	104.2	105.2
...	...	10.2	9.3	0.89	0.68	105.8	105.1
...
...	46.6	8.6	8.6	1.22	1.01	106.5	106.1	...	3.65
47.8	43.9	8.0	8.0	1.14	0.84	109.0	105.8	...	2.37
47.3	45.5	7.9	7.9	1.00	0.80	105.1	105.8	...	2.22
48.0	45.0	8.4	8.5	1.00	0.79	105.3	105.7	...	2.04
48.3	43.9	8.9	9.0	1.05	0.80	104.4	105.5	...	2.11
46.0	43.0	8.7	9.1	1.00	0.78	107.6	105.8	...	2.04
42.9	41.4	8.6	9.3	0.93	0.74	105.0	105.6	1.92	2.00
42.8	40.9	8.7	9.4	0.91	0.74	105.3	105.9	...	1.96
40.6	38.7	9.1	9.8	0.90	0.75	105.0	106.1	...	1.98
34.7	36.2	9.1	9.7	0.83	0.73	106.1	105.7	...	2.00
35.1	33.1	9.3	9.9	0.84	0.74	107.1	105.9	...	2.05
30.0	30.1	9.2	9.7	0.90	0.79	106.8	105.3	2.07	2.14
32.3	31.3	9.2	9.5	0.86	0.80	107.2	107.6	...	1.58
28.1	26.3	9.4	9.6	0.95	0.84	104.7	105.3	...	2.23
25.2	24.5	9.5	9.5	0.92	0.87	106.8	107.1	...	2.13
23.5	23.0	9.7	9.6	0.91	0.89	108.1	107.2	...	2.13
21.8	21.7	9.8	10.0	0.93	0.93	107.5	107.1	2.07	2.13
21.0	20.4	10.5	10.5	0.97	0.99	105.1	106.7	...	2.16
19.0	19.0	10.6	10.4	1.01	1.02	106.3	106.5	...	2.14
18.6	18.0	9.9	9.9	1.03	1.04	107.1	106.2	...	2.14
17.0	16.9	9.4	9.1	1.00	1.04	105.8	106.4	...	2.05
15.9	16.0	8.3	8.5	1.05	1.07	106.5	106.2	2.05	1.91
14.7	14.8	7.6	7.8	1.06	1.11	106.1	106.2	...	1.85
13.8	14.1	7.1	7.2	1.11	1.14	105.9	106.1	...	1.80
12.7	13.0	6.8	6.9	1.12	1.15	105.7	106.0	...	1.79
13.1	12.5	6.5	6.8	1.12	1.17	106.1	106.2	...	1.77
10.9	11.7	6.4	6.7	1.15	1.22	106.7	106.2	1.84	1.75
10.7	10.8	6.4	6.6	1.18	1.32	107.5	105.9	...	1.74
9.2	10.1	6.4	6.6	1.28	1.39	107.6	105.5	...	1.77
9.0	9.3	6.2	6.4	1.38	1.51	104.1	105.7	...	1.80
8.9	8.7	6.0	6.2	1.32	1.50	107.2	105.4	...	1.81
7.8	8.0	5.8	6.1	1.23	1.39	106.3	105.6	1.83	1.76
6.9	7.3	5.7	5.9	1.29	1.37	107.9	105.9	1.82	1.72
6.6	6.9	5.5	5.7	1.16	1.30	105.5	105.8	1.75	1.69
6.4	6.5	5.5	5.8	1.18	1.26	106.9	105.6	1.70	1.66
5.2	6.0	5.5	5.8	1.19	1.29	106.6	105.6	1.63	1.57
5.4	5.7	5.7	5.9	1.2	1.28	104.3	105.4	1.63	1.54
5.8	5.3	5.8	6.0	1.28	1.37	107.8	105.7	1.60	1.53
4.9	5.2	5.9	6.1	1.28	1.45	106.6	106.0	1.56	1.50
4.4	5.0	6.2	6.4	1.39	1.52	107.2	105.6	1.52	1.46
4.9	5.0	6.1	6.3	1.47	1.57	106.4	105.6	1.55	1.50
7.4	7.0	6.2	6.4	1.53	1.60	103.5	105.2	1.48	1.42
5.2	6.7	6.1	6.4	1.57	1.66	104.7	105.6	1.46	1.43
4.0	6.4	6.1	6.2	1.66	1.78	102.4	105.2	1.43	1.39
5.1	6.2	6.1	6.3	1.83	1.94	108.0	105.4	1.42	1.38
5.3	6.0	5.9	6.1	1.89	2.00	107.4	105.6	1.37	1.34
4.7	5.8	6.1	6.4	2.00	2.10	106.9	105.8	1.41	1.36
5.1	5.5	6.1	6.4	2.17	2.27	106.1	105.5	1.37	1.33
4.5	5.5	5.8	6.0	2.18	2.30	106.1	105.7	1.34	1.32
4.5	5.3	5.8	5.9	2.22	2.25	105.1	105.5	1.34	1.29
4.4	5.0	5.5	5.7	2.01	2.15	105.4	105.2	1.33	1.29
4.2	4.8	5.5	5.7	1.97	2.08	106.8	105.3	1.34	1.26
3.6	4.7	5.7	5.8	1.93	2.04	106.3	105.3	1.37	1.32
3.4	4.5	5.7	5.7	1.94	2.02	105.1	105.6	1.43	1.34
4.1	4.3	5.8	5.8	1.88	1.99	104.3	105.2	1.45	1.37
4.4	4.2	5.6	5.6	1.94	2.01	105.8	105.4	1.47	1.37
3.9	4.2	5.4	5.5	1.94	1.99	105.0	105.8	1.55	1.39
3.7	4.1	5.3	5.2	1.82	1.87	104.1	105.0	1.53	1.39
4.0	4.0	5.2	5.3	1.80	1.87	104.9	105.2	1.54	1.41
3.3	3.7	5.2	5.3	1.81	1.84	105.6	105.1	1.57	1.43
3.0	3.7	5.1	5.1	1.73	1.77	104.3	105.6	1.57	1.43
3.4	3.7	4.9	5.1	1.76	1.81	103.1	105.1	1.60	1.45
3.7	3.6	4.9	5.0	1.68	1.73	106.9	105.6	1.57	1.44

3 人口動態総覧・実数,

保健所 市町 保健医療圏	出生児数 (人)						死亡者数 (人)								
	総数			(内)低体重児			総数			(内)乳児死亡					
	総数	男	女	総数	(内)男		総数	男	女	総数	男	女	(内)新生児死亡		
													総数	男	女
総数	22,736	11,747	10,989	2,208	1,015		29,994	15,027	14,967	43	21	22	19	6	13
広島市	10,559	5,375	5,184	1,034	459		9,951	5,065	4,886	20	10	10	7	2	5
中区	1,051	544	507	111	53		1,216	603	613	2	-	2	-	-	-
東区	1,077	546	531	103	47		1,116	585	531	1	-	1	1	-	1
南区	1,275	666	609	137	59		1,311	630	681	3	1	2	1	-	1
西区	1,719	861	858	174	79		1,416	722	694	3	2	1	2	1	1
安佐南区	2,687	1,355	1,332	242	106		1,575	816	759	5	3	2	1	-	1
安佐北区	848	444	404	86	37		1,520	784	736	1	-	1	1	-	1
安芸区	741	379	362	76	33		665	340	325	3	2	1	1	1	-
佐伯区	1,161	580	581	105	45		1,132	585	547	2	2	-	-	-	-
福山市	3,879	2,008	1,871	367	166		4,830	2,417	2,413	7	3	4	5	2	3
呉市	1,506	777	729	159	80		3,036	1,496	1,540	4	3	1	-	-	-
西部	2,557	1,348	1,209	232	95		3,940	1,987	1,953	4	1	3	3	-	3
西部	1,047	551	496	94	42		1,415	710	705	2	1	1	1	-	1
大竹市	191	94	97	11	5		333	161	172	1	-	1	1	-	1
廿日市市	856	457	399	83	37		1,082	549	533	1	1	-	-	-	-
広島支所	1,384	727	657	130	49		2,034	1,026	1,008	2	-	2	2	-	2
安芸高田市	175	104	71	14	6		499	245	254	-	-	-	-	-	-
府中町	532	299	233	53	20		388	217	171	1	-	1	1	-	1
海田町	307	146	161	28	10		204	106	98	1	-	1	1	-	1
熊野町	143	65	78	15	4		288	150	138	-	-	-	-	-	-
坂町	101	52	49	10	7		158	71	87	-	-	-	-	-	-
安芸太田町	26	12	14	-	-		163	75	88	-	-	-	-	-	-
北広島町	100	49	51	10	2		334	162	172	-	-	-	-	-	-
呉支所	126	70	56	8	4		491	251	240	-	-	-	-	-	-
江田島市	126	70	56	8	4		491	251	240	-	-	-	-	-	-
西部東	1,734	883	851	164	72		2,148	1,052	1,096	3	2	1	2	1	1
竹原市	103	45	58	8	5		406	184	222	-	-	-	-	-	-
東広島市	1,601	821	780	153	65		1,577	794	783	3	2	1	2	1	1
大崎上島町	30	17	13	3	2		165	74	91	-	-	-	-	-	-
東部	1,911	1,032	879	192	113		4,474	2,257	2,217	4	2	2	2	1	1
東部	1,656	895	761	160	88		3,688	1,856	1,832	4	2	2	2	1	1
三原市	618	329	289	63	34		1,261	633	628	2	1	1	2	1	1
尾道市	928	510	418	89	49		2,121	1,071	1,050	1	-	1	-	-	-
世羅町	110	56	54	8	5		306	152	154	1	1	-	-	-	-
福山支所	255	137	118	32	25		786	401	385	-	-	-	-	-	-
府中市	216	112	104	25	19		556	293	263	-	-	-	-	-	-
神石高原町	39	25	14	7	6		230	108	122	-	-	-	-	-	-
北部	590	324	266	60	30		1,615	753	862	1	-	1	-	-	-
三次市	367	204	163	36	18		905	411	494	-	-	-	-	-	-
庄原市	223	120	103	24	12		710	342	368	1	-	1	-	-	-
(二次保健医療圏)															
広島	11,943	6,102	5,841	1,164	508		11,985	6,091	5,894	22	10	12	9	2	7
広島西	1,047	551	496	94	42		1,415	710	705	2	1	1	1	-	1
呉	1,632	847	785	167	84		3,527	1,747	1,780	4	3	1	-	-	-
広島中央	1,734	883	851	164	72		2,148	1,052	1,096	3	2	1	2	1	1
尾三	1,656	895	761	160	88		3,688	1,856	1,832	4	2	2	2	1	1
福山・府中	4,134	2,145	1,989	399	191		5,616	2,818	2,798	7	3	4	5	2	3
備北	590	324	266	60	30		1,615	753	862	1	-	1	-	-	-

保健医療圏・保健所・市町別

平成28年

自然増加数 (人)			死産胎数 (胎)			周産期死亡数 (人)			婚姻件数 (件)	離婚件数 (件)	保健所 市町 保健医療圏
総数	男	女	総数	自然	人工	総数	妊娠満 22週以後 の死産	早期 新生児 死亡			
-7,258	-3,280	-3,978	501	249	252	84	72	12	13,594	4,691	総 数
608	310	298	234	110	124	41	36	5	6,288	2,035	広島市
-165	-59	-106	35	15	20	4	4	-	914	230	中区
-39	-39	-	21	10	11	5	4	1	592	224	東区
-36	36	-72	28	10	18	7	7	-	782	209	南区
303	139	164	44	25	19	7	5	2	1,146	337	西区
1,112	539	573	46	27	19	9	8	1	1,286	423	安佐南区
-672	-340	-332	20	10	10	4	3	1	575	233	安佐北区
76	39	37	16	7	9	2	2	-	407	136	安芸区
29	-5	34	24	6	18	3	3	-	606	243	佐伯区
-951	-409	-542	98	48	50	16	13	3	2,372	829	福山市
-1,530	-719	-811	28	15	13	-	-	-	1,009	369	呉市
-1,383	-639	-744	51	25	26	9	9	-	1,492	551	西部
-368	-159	-209	25	14	11	5	5	-	568	224	西部
-142	-67	-75	3	1	2	1	1	-	102	47	大竹市
-226	-92	-134	22	13	9	4	4	-	466	177	廿日市市
-650	-299	-351	21	8	13	3	3	-	809	299	広島支所
-324	-141	-183	4	1	3	-	-	-	114	39	安芸高田市
144	82	62	6	4	2	2	2	-	308	106	府中町
103	40	63	6	2	4	1	1	-	174	62	海田町
-145	-85	-60	2	-	2	-	-	-	83	35	熊野町
-57	-19	-38	1	-	1	-	-	-	47	26	坂町
-137	-63	-74	-	-	-	-	-	-	15	5	安芸太田町
-234	-113	-121	2	1	1	-	-	-	68	26	北広島町
-365	-181	-184	5	3	2	1	1	-	115	28	呉支所
-365	-181	-184	5	3	2	1	1	-	115	28	江田島市
-414	-169	-245	32	17	15	7	5	2	977	361	西部東
-303	-139	-164	4	2	2	-	-	-	94	38	竹原市
24	27	-3	28	15	13	7	5	2	857	319	東広島市
-135	-57	-78	-	-	-	-	-	-	26	4	大崎上島町
-2,563	-1,225	-1,338	46	27	19	9	7	2	1,087	417	東部
-2,032	-961	-1,071	42	23	19	9	7	2	932	355	東部
-643	-304	-339	19	8	11	4	2	2	350	139	三原市
-1,193	-561	-632	22	14	8	5	5	-	512	191	尾道市
-196	-96	-100	1	1	-	-	-	-	70	25	世羅町
-531	-264	-267	4	4	-	-	-	-	155	62	福山支所
-340	-181	-159	3	3	-	-	-	-	125	51	府中市
-191	-83	-108	1	1	-	-	-	-	30	11	神石高原町
-1,025	-429	-596	12	7	5	2	2	-	369	129	北部
-538	-207	-331	11	6	5	2	2	-	231	83	三次市
-487	-222	-265	1	1	-	-	-	-	138	46	庄原市
											(二次保健医療圏)
-42	11	-53	255	118	137	44	39	5	7,097	2,334	広島
-368	-159	-209	25	14	11	5	5	-	568	224	広島西
-1,895	-900	-995	33	18	15	1	1	-	1,124	397	呉
-414	-169	-245	32	17	15	7	5	2	977	361	広島中央
-2,032	-961	-1,071	42	23	19	9	7	2	932	355	尾三
-1,482	-673	-809	102	52	50	16	13	3	2,527	891	福山・府中
-1,025	-429	-596	12	7	5	2	2	-	369	129	備北

4 人口動態総覧・率,

保 健 所 市 町 保健医療圏	出 生			死 亡				自然 増加率 人口 千対
	率	性比 (女= 100)	低体重 児の占 める割 合(%)	率	性比 (女= 100)	(内)乳児死亡		
						出生 千対	新生児 出生 千対	
総 数	8.1	106.9	9.7	10.7	100.4	1.9	0.8	-2.6
広島市	8.8	103.7	9.8	8.3	103.7	1.9	0.7	0.5
中区	8.3	107.3	10.6	9.6	98.4	1.9	-	-1.3
東区	9.0	102.8	9.6	9.4	110.2	0.9	0.9	-0.3
南区	9.1	109.4	10.7	9.4	92.5	2.4	0.8	-0.3
西区	9.2	100.3	10.1	7.6	104.0	1.7	1.2	1.6
安佐南区	11.2	101.7	9.0	6.6	107.5	1.9	0.4	4.7
安佐北区	5.8	109.9	10.1	10.3	106.5	1.2	1.2	-4.6
安芸区	9.3	104.7	10.3	8.4	104.6	4.0	1.3	1.0
佐伯区	8.5	99.8	9.0	8.3	106.9	1.7	-	0.2
福山市	8.3	107.3	9.5	10.4	100.2	1.8	1.3	-2.0
呉市	6.5	106.6	10.6	13.2	97.1	2.7	-	-6.7
西部	7.5	111.5	9.1	11.5	101.7	1.6	1.2	-4.1
西部	7.3	111.1	9.0	9.8	100.7	1.9	1.0	-2.6
大竹市	6.9	96.9	5.8	12.0	93.6	5.2	5.2	-5.1
廿日市市	7.4	114.5	9.7	9.3	103.0	1.2	-	-1.9
広島支所	8.0	110.7	9.4	11.8	101.8	1.4	1.4	-3.8
安芸高田市	5.9	146.5	8.0	16.9	96.5	-	-	-10.9
府中町	10.3	128.3	10.0	7.5	126.9	1.9	1.9	2.8
海田町	10.8	90.7	9.1	7.2	108.2	3.3	3.3	3.6
熊野町	5.8	83.3	10.5	11.7	108.7	-	-	-5.9
坂町	7.8	106.1	9.9	12.2	81.6	-	-	-4.4
安芸太田町	3.8	85.7	-	24.0	85.2	-	-	-20.2
北広島町	5.2	96.1	10.0	17.5	94.2	-	-	-12.3
呉支所	5.1	125.0	6.3	20.0	104.6	-	-	-14.9
江田島市	5.1	125.0	6.3	20.0	104.6	-	-	-14.9
西部東	8.1	103.8	9.5	10.0	96.0	1.7	1.2	-1.9
竹原市	3.8	77.6	7.8	15.0	82.9	-	-	-11.2
東広島市	8.9	105.3	9.6	8.8	101.4	1.9	1.2	0.1
大崎上島町	3.8	130.8	10.0	20.9	81.3	-	-	-17.1
東部	6.3	117.4	10.0	14.7	101.8	2.1	1.0	-8.4
東部	6.5	117.6	9.7	14.6	101.3	2.4	1.2	-8.0
三原市	6.4	113.8	10.2	13.1	100.8	3.2	3.2	-6.7
尾道市	6.6	122.0	9.6	15.1	102.0	1.1	-	-8.5
世羅町	6.5	103.7	7.3	18.2	98.7	9.1	-	-11.6
福山支所	5.0	116.1	12.5	15.5	104.2	-	-	-10.5
府中市	5.3	107.7	11.6	13.6	111.4	-	-	-8.3
神石高原町	4.0	178.6	17.9	23.7	88.5	-	-	-19.7
北部	6.5	121.8	10.2	17.7	87.4	1.7	-	-11.2
三次市	6.8	125.2	9.8	16.7	83.2	-	-	-9.9
庄原市	6.0	116.5	10.8	19.1	92.9	4.5	-	-13.1
(二次保健医療圏)								
広島	8.9	104.5	9.7	8.9	103.3	1.8	0.8	-
広島西	7.3	111.1	9.0	9.8	100.7	1.9	1.0	-2.6
呉	6.4	107.9	10.2	13.9	98.1	2.5	-	-7.4
広島中央	8.1	103.8	9.5	10.0	96.0	1.7	1.2	-1.9
尾三	6.5	117.6	9.7	14.6	101.3	2.4	1.2	-8.0
福山・府中	8.0	107.8	9.7	10.9	100.7	1.7	1.2	-2.9
備北	6.5	121.8	10.2	17.7	87.4	1.7	-	-11.2

保健医療圏・保健所・市町別

平成28年

死産			围産期死亡			婚姻率	離婚率	保健所 市町 保健医療圏
率	自然	人工	率	後期 死産	早期 新生児			
出産 千対	出産 千対	出産 千対	出産 千対	出産 千対	出生 千対	人口 千対	人口 千対	
21.6	10.7	10.8	3.7	3.2	0.5	4.9	1.68	総 数
21.7	10.2	11.5	3.9	3.4	0.5	5.3	1.70	広島市
32.2	13.8	18.4	3.8	3.8	-	7.2	1.81	中区
19.1	9.1	10.0	4.6	3.7	0.9	5.0	1.88	東区
21.5	7.7	13.8	5.5	5.5	-	5.5	1.50	南区
25.0	14.2	10.8	4.1	2.9	1.2	6.2	1.81	西区
16.8	9.9	7.0	3.3	3.0	0.4	5.4	1.77	安佐南区
23.0	11.5	11.5	4.7	3.5	1.2	3.9	1.58	安佐北区
21.1	9.2	11.9	2.7	2.7	-	5.1	1.71	安芸区
20.3	5.1	15.2	2.6	2.6	-	4.4	1.77	佐伯区
24.6	12.1	12.6	4.1	3.3	0.8	5.1	1.78	福山市
18.3	9.8	8.5	-	-	-	4.4	1.60	呉市
19.6	9.6	10.0	3.5	3.5	-	4.4	1.61	西部
23.3	13.1	10.3	4.8	4.8	-	3.9	1.56	本所
15.5	5.2	10.3	5.2	5.2	-	3.7	1.70	大竹市
25.1	14.8	10.3	4.7	4.7	-	4.0	1.52	廿日市市
14.9	5.7	9.3	2.2	2.2	-	4.7	1.73	広島支所
22.3	5.6	16.8	-	-	-	3.9	1.32	安芸高田市
11.2	7.4	3.7	3.7	3.7	-	6.0	2.06	府中町
19.2	6.4	12.8	3.2	3.2	-	6.1	2.17	海田町
13.8	-	13.8	-	-	-	3.4	1.43	熊野町
9.8	-	9.8	-	-	-	3.6	2.00	坂町
-	-	-	-	-	-	2.2	0.74	安芸太田町
19.6	9.8	9.8	-	-	-	3.6	1.36	北広島町
38.2	22.9	15.3	7.9	7.9	-	4.7	1.14	呉支所
38.2	22.9	15.3	7.9	7.9	-	4.7	1.14	江田島市
18.1	9.6	8.5	4.0	2.9	1.2	4.5	1.68	西部東
37.4	18.7	18.7	-	-	-	3.5	1.40	竹原市
17.2	9.2	8.0	4.4	3.1	1.2	4.8	1.77	東広島市
-	-	-	-	-	-	3.3	0.51	大崎上島町
23.5	13.8	9.7	4.7	3.6	1.0	3.6	1.37	東部
24.7	13.5	11.2	5.4	4.2	1.2	3.7	1.40	本所
29.8	12.6	17.3	6.5	3.2	3.2	3.6	1.45	三原市
23.2	14.7	8.4	5.4	5.4	-	3.6	1.36	尾道市
9.0	9.0	-	-	-	-	4.2	1.49	世羅町
15.4	15.4	-	-	-	-	3.1	1.22	福山支所
13.7	13.7	-	-	-	-	3.1	1.25	府中市
25.0	25.0	-	-	-	-	3.1	1.14	神石高原町
19.9	11.6	8.3	3.4	3.4	-	4.0	1.41	北部
29.1	15.9	13.2	5.4	5.4	-	4.3	1.53	三次市
4.5	4.5	-	-	-	-	3.7	1.24	庄原市
20.9	9.7	11.2	3.7	3.3	0.4	5.3	1.73	(二次保健医療圏)
23.3	13.1	10.3	4.8	4.8	-	3.9	1.56	広島
19.8	10.8	9.0	0.6	0.6	-	4.4	1.56	呉
18.1	9.6	8.5	4.0	2.9	1.2	4.5	1.68	広島中央
24.7	13.5	11.2	5.4	4.2	1.2	3.7	1.40	尾三
24.1	12.3	11.8	3.9	3.1	0.7	4.9	1.73	福山・府中
19.9	11.6	8.3	3.4	3.4	-	4.0	1.41	備北

5 出生児数, 性・

(単位 人)

保 健 所	総数			1月			2月			3月		
	総数	男	女	総数	男	女	総数	男	女	総数	男	女
総 数	22,736	11,747	10,989	1,993	1,032	961	1,778	927	851	1,925	944	981
広島市	10,559	5,375	5,184	929	464	465	805	426	379	931	450	481
中区	1,051	544	507	79	41	38	86	51	35	89	47	42
東区	1,077	546	531	89	44	45	82	46	36	85	43	42
南区	1,275	666	609	123	68	55	100	52	48	104	55	49
西区	1,719	861	858	142	74	68	117	54	63	164	80	84
安佐南区	2,687	1,355	1,332	229	105	124	206	107	99	240	110	130
安佐北区	848	444	404	79	35	44	64	37	27	92	42	50
安芸区	741	379	362	79	42	37	57	26	31	63	34	29
佐伯区	1,161	580	581	109	55	54	93	53	40	94	39	55
福山市	3,879	2,008	1,871	351	198	153	303	146	157	313	158	155
呉市	1,506	777	729	131	66	65	130	74	56	121	64	57
西部	2,557	1,348	1,209	194	104	90	203	103	100	210	104	106
西部	1,047	551	496	78	43	35	89	47	42	87	45	42
広島支所	1,384	727	657	104	54	50	104	50	54	113	52	61
呉支所	126	70	56	12	7	5	10	6	4	10	7	3
西部東	1,734	883	851	164	71	93	124	66	58	156	76	80
東部	1,911	1,032	879	170	98	72	159	80	79	149	67	82
東部	1,656	895	761	144	80	64	138	71	67	134	61	73
福山支所	255	137	118	26	18	8	21	9	12	15	6	9
北部	590	324	266	54	31	23	54	32	22	45	25	20

月・保健所別 (1)

平成28年

4月			5月			6月			保 健 所
総数	男	女	総数	男	女	総数	男	女	
1,835	961	874	1,829	943	886	1,813	951	862	総 数
833	430	403	863	434	429	840	418	422	広島市
86	52	34	96	45	51	84	43	41	中区
83	46	37	84	35	49	93	47	46	東区
128	55	73	87	46	41	102	50	52	南区
124	66	58	146	69	77	129	68	61	西区
210	96	114	211	120	91	212	96	116	安佐南区
51	33	18	78	38	40	68	42	26	安佐北区
58	34	24	53	28	25	57	28	29	安芸区
93	48	45	108	53	55	95	44	51	佐伯区
322	171	151	303	152	151	305	178	127	福山市
127	69	58	120	62	58	112	54	58	呉市
218	101	117	190	98	92	212	111	101	西部
84	38	46	77	37	40	85	45	40	西部
126	57	69	103	55	48	112	59	53	広島支所
8	6	2	10	6	4	15	7	8	呉支所
122	62	60	150	78	72	150	82	68	西部東
162	102	60	161	94	67	154	84	70	東部
137	90	47	148	85	63	128	70	58	東部
25	12	13	13	9	4	26	14	12	福山支所
51	26	25	42	25	17	40	24	16	北部

5 出生児数，性・

保 健 所	7月			8月			9月		
	総数	男	女	総数	男	女	総数	男	女
総 数	1,989	1,050	939	1,888	1,008	880	1,962	985	977
広島市	925	510	415	896	458	438	892	442	450
中区	88	50	38	92	48	44	94	38	56
東区	106	61	45	83	36	47	94	49	45
南区	106	47	59	121	62	59	99	51	48
西区	152	87	65	135	64	71	147	67	80
安佐南区	241	136	105	246	138	108	222	119	103
安佐北区	74	44	30	76	40	36	70	35	35
安芸区	67	37	30	55	29	26	62	33	29
佐伯区	91	48	43	88	41	47	104	50	54
福山市	318	155	163	328	179	149	345	171	174
呉市	153	72	81	112	55	57	128	65	63
西部	229	124	105	221	124	97	222	125	97
西部	98	48	50	88	46	42	97	56	41
広島支所	122	70	52	124	72	52	115	64	51
呉支所	9	6	3	9	6	3	10	5	5
西部東	157	73	84	139	89	50	134	68	66
東部	159	86	73	142	75	67	178	87	91
東部	138	74	64	125	67	58	155	77	78
福山支所	21	12	9	17	8	9	23	10	13
北部	48	30	18	50	28	22	63	27	36

月・保健所別 (2)

平成28年

10月			11月			12月			保 健 所
総数	男	女	総数	男	女	総数	男	女	
2,042	1,074	968	1,807	913	894	1,875	959	916	総 数
948	499	449	847	429	418	850	415	435	広島市
92	44	48	83	45	38	82	40	42	中区
108	55	53	85	40	45	85	44	41	東区
105	61	44	84	56	28	116	63	53	南区
170	86	84	152	70	82	141	76	65	西区
247	132	115	204	102	102	219	94	125	安佐南区
63	33	30	71	40	31	62	25	37	安佐北区
62	32	30	70	28	42	58	28	30	安芸区
101	56	45	98	48	50	87	45	42	佐伯区
354	179	175	303	149	154	334	172	162	福山市
126	65	61	111	59	52	135	72	63	呉市
242	133	109	209	111	98	207	110	97	西部
98	53	45	82	45	37	84	48	36	西部
132	72	60	115	63	52	114	59	55	広島支所
12	8	4	12	3	9	9	3	6	呉支所
156	77	79	140	72	68	142	69	73	西部東
166	95	71	152	72	80	159	92	67	東部
139	76	63	129	64	65	141	80	61	東部
27	19	8	23	8	15	18	12	6	福山支所
50	26	24	45	21	24	48	29	19	北部

6 出生児数，出生

(単位 人)

保健所	總 数						男		
	總数	第1子	第2子	第3子	第4子	第5子以上	總数	第1子	第2子
總 数	22,736	10,056	8,372	3,379	710	219	11,747	5,221	4,318
広島市	10,559	4,786	3,898	1,508	290	77	5,375	2,436	2,016
中区	1,051	547	344	135	19	6	544	274	178
東区	1,077	482	396	153	34	12	546	260	195
南区	1,275	575	468	179	42	11	666	301	255
西区	1,719	860	624	191	35	9	861	434	315
安佐南区	2,687	1,159	1,040	405	66	17	1,355	573	546
安佐北区	848	312	314	184	30	8	444	160	179
安芸区	741	340	260	113	23	5	379	172	132
佐伯区	1,161	511	452	148	41	9	580	262	216
福山市	3,879	1,734	1,417	558	123	47	2,008	931	700
呉市	1,506	673	539	228	46	20	777	342	281
西部	2,557	1,132	941	373	86	25	1,348	607	481
西部	1,047	438	408	154	37	10	551	232	208
広島支所	1,384	648	484	198	42	12	727	351	246
呉支所	126	46	49	21	7	3	70	24	27
西部東	1,734	722	659	280	56	17	883	363	337
東部	1,911	769	711	336	74	21	1,032	414	391
東部	1,656	671	617	286	64	18	895	357	339
福山支所	255	98	94	50	10	3	137	57	52
北部	590	240	207	96	35	12	324	128	112

順位・性・保健所別

平成28年

			女						保健所
第3子	第4子	第5子以上	総数	第1子	第2子	第3子	第4子	第5子以上	
1,728	364	116	10,989	4,835	4,054	1,651	346	103	総数
750	135	38	5,184	2,350	1,882	758	155	39	広島市
76	12	4	507	273	166	59	7	2	中区
72	15	4	531	222	201	81	19	8	東区
84	20	6	609	274	213	95	22	5	南区
89	19	4	858	426	309	102	16	5	西区
200	26	10	1,332	586	494	205	40	7	安佐南区
89	13	3	404	152	135	95	17	5	安佐北区
62	10	3	362	168	128	51	13	2	安芸区
78	20	4	581	249	236	70	21	5	佐伯区
291	65	21	1,871	803	717	267	58	26	福山市
117	27	10	729	331	258	111	19	10	呉市
202	42	16	1,209	525	460	171	44	9	西部
87	18	6	496	206	200	67	19	4	西部
105	17	8	657	297	238	93	25	4	広島支所
10	7	2	56	22	22	11	-	1	呉支所
141	34	8	851	359	322	139	22	9	西部東
175	38	14	879	355	320	161	36	7	東部
152	35	12	761	314	278	134	29	6	東部
23	3	2	118	41	42	27	7	1	福山支所
52	23	9	266	112	95	44	12	3	北部

7 出生児数，母の年齢（5歳階級）・

（単位 人）

保 健 所 市 町 保健医療圏	総数	15歳 未満	15～19	20～24	25～29	30～34	35～39	40～44	45～49	50歳 以上	不詳
総 数	22,736	1	332	2,099	6,420	8,153	4,656	1,053	21	1	-
男	11,747	1	163	1,112	3,243	4,232	2,436	549	10	1	-
女	10,989	-	169	987	3,177	3,921	2,220	504	11	-	-
広島市	10,559	1	112	795	2,889	3,898	2,313	538	12	1	-
中区	1,051	-	13	75	276	373	254	58	2	-	-
東区	1,077	-	11	90	292	399	233	51	1	-	-
南区	1,275	-	12	81	319	484	294	84	1	-	-
西区	1,719	1	8	113	459	647	400	90	-	1	-
安佐南区	2,687	-	22	178	753	1,036	553	141	4	-	-
安佐北区	848	-	22	100	234	281	170	40	1	-	-
安芸区	741	-	9	63	222	268	152	26	1	-	-
佐伯区	1,161	-	15	95	334	410	257	48	2	-	-
福山市	3,879	-	81	451	1,147	1,302	725	169	4	-	-
呉市	1,506	-	14	194	450	516	269	62	1	-	-
西部	2,557	-	38	245	756	913	500	103	2	-	-
西部	1,047	-	16	100	311	386	189	44	1	-	-
大竹市	191	-	5	14	64	81	23	4	-	-	-
廿日市市	856	-	11	86	247	305	166	40	1	-	-
広島支所	1,384	-	18	131	408	482	288	56	1	-	-
安芸高田市	175	-	2	22	49	59	36	7	-	-	-
府中町	532	-	6	37	156	205	107	20	1	-	-
海田町	307	-	4	33	92	99	68	11	-	-	-
熊野町	143	-	5	21	40	48	23	6	-	-	-
坂町	101	-	-	5	34	32	22	8	-	-	-

保健医療圏・保健所・市町別

平成28年

保健所 市町 保健医療圏	総数	15歳 未満	15～19	20～24	25～29	30～34	35～39	40～44	45～49	50歳 以上	不詳
安芸太田町	26	-	-	1	9	8	6	2	-	-	-
北広島町	100	-	1	12	28	31	26	2	-	-	-
呉支所	126	-	4	14	37	45	23	3	-	-	-
江田島市	126	-	4	14	37	45	23	3	-	-	-
西部東	1,734	-	33	154	483	633	345	84	2	-	-
竹原市	103	-	5	17	28	28	23	2	-	-	-
東広島市	1,601	-	27	135	447	594	317	79	2	-	-
大崎上島町	30	-	1	2	8	11	5	3	-	-	-
東部	1,911	-	38	202	511	686	398	76	-	-	-
東部	1,656	-	30	179	450	588	343	66	-	-	-
三原市	618	-	10	72	175	225	111	25	-	-	-
尾道市	928	-	19	94	251	315	210	39	-	-	-
世羅町	110	-	1	13	24	48	22	2	-	-	-
福山支所	255	-	8	23	61	98	55	10	-	-	-
府中市	216	-	8	21	48	80	49	10	-	-	-
神石高原町	39	-	-	2	13	18	6	-	-	-	-
北部	590	-	16	58	184	205	106	21	-	-	-
三次市	367	-	6	37	114	136	61	13	-	-	-
庄原市	223	-	10	21	70	69	45	8	-	-	-
(二次保健医療圏)											
広島	11,943	1	130	926	3,297	4,380	2,601	594	13	1	-
広島西	1,047	-	16	100	311	386	189	44	1	-	-
呉	1,632	-	18	208	487	561	292	65	1	-	-
広島中央	1,734	-	33	154	483	633	345	84	2	-	-
尾三	1,656	-	30	179	450	588	343	66	-	-	-
福山・府中	4,134	-	89	474	1,208	1,400	780	179	4	-	-
備北	590	-	16	58	184	205	106	21	-	-	-

8 出生児数，母の年齢

(単位 人)

母の年齢	総 数						男		
	総 数	第 1 子	第 2 子	第 3 子	第 4 子	第 5 子以上	総 数	第 1 子	第 2 子
総 数	22,736	10,056	8,372	3,379	710	219	11,747	5,221	4,318
～14歳	1	1	-	-	-	-	1	1	-
15歳	3	3	-	-	-	-	2	2	-
16歳	17	17	-	-	-	-	7	7	-
17歳	53	52	1	-	-	-	31	30	1
18歳	100	86	14	-	-	-	44	40	4
19歳	159	132	27	-	-	-	79	66	13
20歳	242	188	49	4	1	-	133	104	27
21歳	309	215	83	10	1	-	159	115	37
22歳	426	263	130	31	2	-	243	150	74
23歳	517	284	184	39	9	1	273	155	91
24歳	605	368	162	58	16	1	304	185	83
25歳	786	466	249	59	10	2	384	229	116
26歳	1,080	648	319	92	18	3	534	327	157
27歳	1,313	755	389	144	19	6	688	407	211
28歳	1,547	841	534	143	23	6	771	423	252
29歳	1,694	841	632	182	30	9	866	436	323
30歳	1,798	808	676	263	41	10	965	434	367
31歳	1,751	656	747	277	60	11	910	350	387
32歳	1,656	625	673	280	60	18	839	326	335
33歳	1,528	488	669	287	64	20	791	240	359
34歳	1,420	445	594	291	68	22	727	230	307
35歳	1,262	401	503	282	56	20	671	211	262
36歳	1,147	375	447	275	37	13	598	197	229
37歳	890	273	347	196	60	14	470	141	191
38歳	761	240	305	161	41	14	383	115	147
39歳	596	207	230	109	33	17	314	110	120
40歳	454	167	166	86	23	12	248	91	99
41歳	312	102	130	49	17	14	159	49	68
42歳	161	61	55	31	11	3	83	25	36
43歳	89	33	34	18	4	-	39	16	11
44歳	37	9	12	11	3	2	20	6	5
45歳	16	5	8	1	2	-	8	2	4
46歳	1	-	1	-	-	-	-	-	-
47歳	2	1	-	-	-	1	1	1	-
48歳	-	-	-	-	-	-	-	-	-
49歳	2	-	1	-	1	-	1	-	1
50歳	1	-	1	-	-	-	1	-	1
51歳	-	-	-	-	-	-	-	-	-
52歳	-	-	-	-	-	-	-	-	-
53歳	-	-	-	-	-	-	-	-	-
54歳	-	-	-	-	-	-	-	-	-
55歳～	-	-	-	-	-	-	-	-	-
不 詳	-	-	-	-	-	-	-	-	-

(各歳)・出生順位・性別

平成28年

			女						母の年齢
第3子	第4子	第5子以上	総数	第1子	第2子	第3子	第4子	第5子以上	
1,728	364	116	10,989	4,835	4,054	1,651	346	103	総数
-	-	-	-	-	-	-	-	-	～14歳
-	-	-	1	1	-	-	-	-	15歳
-	-	-	10	10	-	-	-	-	16歳
-	-	-	22	22	-	-	-	-	17歳
-	-	-	56	46	10	-	-	-	18歳
-	-	-	80	66	14	-	-	-	19歳
1	1	-	109	84	22	3	-	-	20歳
6	1	-	150	100	46	4	-	-	21歳
18	1	-	183	113	56	13	1	-	22歳
23	4	-	244	129	93	16	5	1	23歳
29	7	-	301	183	79	29	9	1	24歳
31	7	1	402	237	133	28	3	1	25歳
39	9	2	546	321	162	53	9	1	26歳
57	11	2	625	348	178	87	8	4	27歳
77	15	4	776	418	282	66	8	2	28歳
88	13	6	828	405	309	94	17	3	29歳
140	20	4	833	374	309	123	21	6	30歳
145	23	5	841	306	360	132	37	6	31歳
140	27	11	817	299	338	140	33	7	32歳
140	42	10	737	248	310	147	22	10	33歳
141	40	9	693	215	287	150	28	13	34歳
161	27	10	591	190	241	121	29	10	35歳
149	14	9	549	178	218	126	23	4	36歳
95	32	11	420	132	156	101	28	3	37歳
88	25	8	378	125	158	73	16	6	38歳
59	18	7	282	97	110	50	15	10	39歳
43	8	7	206	76	67	43	15	5	40歳
28	8	6	153	53	62	21	9	8	41歳
16	4	2	78	36	19	15	7	1	42歳
9	3	-	50	17	23	9	1	-	43歳
5	2	2	17	3	7	6	1	-	44歳
-	2	-	8	3	4	1	-	-	45歳
-	-	-	1	-	1	-	-	-	46歳
-	-	-	1	-	-	-	-	1	47歳
-	-	-	-	-	-	-	-	-	48歳
-	-	-	1	-	-	-	1	-	49歳
-	-	-	-	-	-	-	-	-	50歳
-	-	-	-	-	-	-	-	-	51歳
-	-	-	-	-	-	-	-	-	52歳
-	-	-	-	-	-	-	-	-	53歳
-	-	-	-	-	-	-	-	-	54歳
-	-	-	-	-	-	-	-	-	55歳～
-	-	-	-	-	-	-	-	-	不詳

9 出生児数, 体重・

(単位 人)

保 健 所	総 数	1.0kg 未満	1.0～ 1.4	1.5～ 1.9	2.0～ 2.4	2.5～ 2.9	(再掲) 2.5kg	3.0～ 3.4	3.5～ 3.9	4.0～ 4.4	4.5～ 4.9	5.0kg 以上	不 詳
総 数	22,736	59	102	265	1,782	8,912	27	9,285	2,178	143	7	2	1
広島市	10,559	33	43	114	844	4,086	13	4,359	1,013	63	2	1	1
中区	1,051	2	6	8	95	409	1	420	104	7	-	-	-
東区	1,077	3	6	8	86	421	-	447	103	3	-	-	-
南区	1,275	3	6	14	114	443	1	548	134	11	1	-	1
西区	1,719	6	8	19	141	657	1	695	180	13	-	-	-
安佐南区	2,687	12	5	30	195	1,069	7	1,131	234	10	1	-	-
安佐北区	848	2	5	13	66	352	2	320	86	4	-	-	-
安芸区	741	3	2	8	63	285	1	310	67	3	-	-	-
佐伯区	1,161	2	5	14	84	450	-	488	105	12	-	1	-
福山市	3,879	7	25	41	294	1,582	5	1,551	360	17	1	1	-
呉市	1,506	3	5	29	122	619	-	599	115	13	1	-	-
西部	2,557	5	9	36	182	1,064	-	999	246	15	1	-	-
西部	1,047	3	5	13	73	433	-	410	102	8	-	-	-
広島支所	1,384	2	4	21	103	577	-	535	135	6	1	-	-
呉支所	126	-	-	2	6	54	-	54	9	1	-	-	-
西部東	1,734	4	8	17	135	639	2	731	185	14	1	-	-
東部	1,911	4	11	22	155	705	5	798	197	19	-	-	-
東部	1,656	3	10	19	128	615	5	700	166	15	-	-	-
福山支所	255	1	1	3	27	90	-	98	31	4	-	-	-
北部	590	3	1	6	50	217	2	248	62	2	1	-	-

性・保健所別 (1)

平成28年

保健所	総数	1.0kg 未満	1.0～ 1.4	1.5～ 1.9	2.0～ 2.4	2.5～ 2.9	(再掲) 2.5kg	3.0～ 3.4	3.5～ 3.9	4.0～ 4.4	4.5～ 4.9	5.0kg 以上	不詳
男 総数	11,747	26	54	131	804	4,170	10	5,127	1,342	89	3	-	1
広島市	5,375	14	21	56	368	1,889	6	2,363	620	42	1	-	1
中区	544	1	3	5	44	198	-	224	64	5	-	-	-
東区	546	-	3	3	41	197	-	238	63	1	-	-	-
南区	666	2	2	6	49	225	1	287	86	8	-	-	1
西区	861	3	6	8	62	286	-	383	106	7	-	-	-
安佐南区	1,355	6	1	15	84	485	3	617	139	7	1	-	-
安佐北区	444	-	3	4	30	170	2	179	55	3	-	-	-
安芸区	379	1	1	6	25	126	-	176	42	2	-	-	-
佐伯区	580	1	2	9	33	202	-	259	65	9	-	-	-
福山市	2,008	3	11	19	133	759	1	849	226	8	-	-	-
呉市	777	2	3	15	60	279	-	345	66	7	-	-	-
西部	1,348	2	5	17	71	492	-	586	166	9	-	-	-
西部	551	2	3	7	30	213	-	233	59	4	-	-	-
広島支所	727	-	2	8	39	260	-	316	98	4	-	-	-
呉支所	70	-	-	2	2	19	-	37	9	1	-	-	-
西部東	883	1	4	7	60	300	1	384	116	10	1	-	-
東部	1,032	2	9	14	88	342	1	455	110	12	-	-	-
東部	895	1	9	12	66	300	1	403	94	10	-	-	-
福山支所	137	1	-	2	22	42	-	52	16	2	-	-	-
北部	324	2	1	3	24	109	1	145	38	1	1	-	-

9 出生児数，体重・性・保健所別 (2)

(単位 人)

平成28年

保 健 所	総 数	1.0kg 未満	1.0～ 1.4	1.5～ 1.9	2.0～ 2.4	2.5～ 2.9	(再掲) 2.5kg	3.0～ 3.4	3.5～ 3.9	4.0～ 4.4	4.5～ 4.9	5.0kg 以上	不 詳
女 総 数	10,989	33	48	134	978	4,742	17	4,158	836	54	4	2	-
広島市	5,184	19	22	58	476	2,197	7	1,996	393	21	1	1	-
中区	507	1	3	3	51	211	1	196	40	2	-	-	-
東区	531	3	3	5	45	224	-	209	40	2	-	-	-
南区	609	1	4	8	65	218	-	261	48	3	1	-	-
西区	858	3	2	11	79	371	1	312	74	6	-	-	-
安佐南区	1,332	6	4	15	111	584	4	514	95	3	-	-	-
安佐北区	404	2	2	9	36	182	-	141	31	1	-	-	-
安芸区	362	2	1	2	38	159	1	134	25	1	-	-	-
佐伯区	581	1	3	5	51	248	-	229	40	3	-	1	-
福山市	1,871	4	14	22	161	823	4	702	134	9	1	1	-
呉市	729	1	2	14	62	340	-	254	49	6	1	-	-
西部	1,209	3	4	19	111	572	-	413	80	6	1	-	-
西部	496	1	2	6	43	220	-	177	43	4	-	-	-
広島支所	657	2	2	13	64	317	-	219	37	2	1	-	-
呉支所	56	-	-	-	4	35	-	17	-	-	-	-	-
西部東	851	3	4	10	75	339	1	347	69	4	-	-	-
東部	879	2	2	8	67	363	4	343	87	7	-	-	-
東部	761	2	1	7	62	315	4	297	72	5	-	-	-
福山支所	118	-	1	1	5	48	-	46	15	2	-	-	-
北部	266	1	-	3	26	108	1	103	24	1	-	-	-

10 死亡者数，性・月・保健所別（1）

（単位 人）

平成28年

保 健 所	総数			1月			2月			3月			4月		
	総数	男	女	総数	男	女	総数	男	女	総数	男	女	総数	男	女
総 数	29,994	15,027	14,967	2,886	1,489	1,397	2,610	1,292	1,318	2,716	1,343	1,373	2,349	1,188	1,161
広島市	9,951	5,065	4,886	956	503	453	853	425	428	948	472	476	757	402	355
中区	1,216	603	613	127	58	69	89	47	42	115	52	63	89	44	45
東区	1,116	585	531	105	61	44	87	39	48	111	60	51	90	50	40
南区	1,311	630	681	123	65	58	104	44	60	125	52	73	93	40	53
西区	1,416	722	694	140	71	69	140	65	75	122	60	62	120	63	57
安佐南区	1,575	816	759	142	77	65	133	71	62	165	83	82	141	82	59
安佐北区	1,520	784	736	147	77	70	149	69	80	142	84	58	110	61	49
安芸区	665	340	325	62	27	35	54	34	20	68	36	32	37	19	18
佐伯区	1,132	585	547	110	67	43	97	56	41	100	45	55	77	43	34
福山市	4,830	2,417	2,413	438	220	218	440	210	230	452	219	233	377	193	184
呉市	3,036	1,496	1,540	306	166	140	253	130	123	281	133	148	212	95	117
西部	3,940	1,987	1,953	385	183	202	359	189	170	326	172	154	317	158	159
西部	1,415	710	705	140	63	77	122	74	48	117	61	56	95	41	54
広島支所	2,034	1,026	1,008	190	98	92	184	95	89	175	92	83	177	88	89
呉支所	491	251	240	55	22	33	53	20	33	34	19	15	45	29	16
西部東	2,148	1,052	1,096	205	107	98	184	77	107	191	104	87	185	89	96
東部	4,474	2,257	2,217	444	246	198	374	190	184	382	188	194	370	187	183
東部	3,688	1,856	1,832	360	197	163	301	148	153	311	153	158	301	158	143
福山支所	786	401	385	84	49	35	73	42	31	71	35	36	69	29	40
北部	1,615	753	862	152	64	88	147	71	76	136	55	81	131	64	67

10 死亡者数，性・

(単位 人)

保 健 所	5月			6月			7月			8月		
	総数	男	女	総数	男	女	総数	男	女	総数	男	女
総 数	2,353	1,202	1,151	2,173	1,068	1,105	2,255	1,138	1,117	2,401	1,206	1,195
広島市	769	407	362	753	372	381	763	389	374	823	426	397
中区	94	54	40	92	51	41	98	50	48	102	49	53
東区	80	34	46	93	43	50	94	56	38	87	48	39
南区	96	54	42	106	49	57	103	49	54	111	56	55
西区	112	63	49	103	49	54	94	42	52	116	60	56
安佐南区	123	69	54	102	50	52	114	55	59	130	71	59
安佐北区	120	60	60	103	58	45	118	62	56	117	66	51
安芸区	52	30	22	53	26	27	55	25	30	57	33	24
佐伯区	92	43	49	101	46	55	87	50	37	103	43	60
福山市	403	204	199	317	158	159	362	195	167	375	190	185
呉市	212	119	93	215	104	111	223	105	118	270	135	135
西部	317	160	157	303	151	152	319	161	158	293	137	156
西部	116	57	59	122	65	57	123	61	62	99	45	54
広島支所	162	81	81	145	65	80	149	77	72	166	82	84
呉支所	39	22	17	36	21	15	47	23	24	28	10	18
西部東	139	66	73	168	81	87	138	74	64	158	79	79
東部	370	175	195	308	154	154	337	158	179	358	183	175
東部	312	151	161	262	131	131	272	130	142	300	152	148
福山支所	58	24	34	46	23	23	65	28	37	58	31	27
北部	143	71	72	109	48	61	113	56	57	124	56	68

月・保健所別 (2)

平成28年

9月			10月			11月			12月			保 健 所
総数	男	女	総数	男	女	総数	男	女	総数	男	女	
2,306	1,154	1,152	2,470	1,257	1,213	2,640	1,261	1,379	2,835	1,429	1,406	総 数
744	379	365	849	442	407	839	399	440	897	449	448	広島市
86	40	46	103	47	56	98	47	51	123	64	59	中区
91	50	41	84	53	31	91	36	55	103	55	48	東区
110	59	51	113	54	59	106	45	61	121	63	58	南区
98	60	38	132	74	58	115	60	55	124	55	69	西区
120	59	61	127	67	60	144	69	75	134	63	71	安佐南区
104	44	60	128	67	61	152	76	76	130	60	70	安佐北区
47	25	22	73	32	41	41	21	20	66	32	34	安芸区
88	42	46	89	48	41	92	45	47	96	57	39	佐伯区
370	177	193	381	205	176	430	210	220	485	236	249	福山市
224	107	117	248	124	124	306	132	174	286	146	140	呉市
313	153	160	294	153	141	362	179	183	352	191	161	西部
115	55	60	100	52	48	120	59	61	146	77	69	西部
171	84	87	150	78	72	194	92	102	171	94	77	広島支所
27	14	13	44	23	21	48	28	20	35	20	15	呉支所
178	91	87	187	82	105	185	84	101	230	118	112	西部東
362	187	175	380	186	194	362	183	179	427	220	207	東部
295	152	143	324	155	169	297	148	149	353	181	172	東部
67	35	32	56	31	25	65	35	30	74	39	35	福山支所
115	60	55	131	65	66	156	74	82	158	69	89	北部

1 1 死亡者数，性(総数)・年齢(5歳階級)・

(単位 人)

保健所 市 町 保健医療圏	総数	0歳	1	2	3	4	0~4 (再掲)	5~9	10~14	15~19	20~24	25~29	30~34	35~39
総 数	29,994	43	8	4	2	2	59	13	9	25	49	65	67	107
広島市	9,951	20	4	1	1	2	28	5	3	10	18	22	25	46
中区	1,216	2	-	-	-	-	2	1	1	1	3	6	1	5
東区	1,116	1	-	-	-	-	1	1	-	2	-	1	3	3
南区	1,311	3	1	-	-	-	4	-	-	1	-	3	5	4
西区	1,416	3	1	1	-	1	6	-	-	-	5	3	7	13
安佐南区	1,575	5	-	-	-	1	6	1	2	3	4	3	3	11
安佐北区	1,520	1	-	-	-	-	1	1	-	3	3	1	3	7
安芸区	665	3	-	-	1	-	4	1	-	-	3	-	3	1
佐伯区	1,132	2	2	-	-	-	4	-	-	-	-	5	-	2
福山市	4,830	7	1	3	1	-	12	2	-	3	10	10	12	22
呉市	3,036	4	1	-	-	-	5	-	-	3	5	3	1	7
西部	3,940	4	2	-	-	-	6	2	3	-	3	10	11	10
西部	1,415	2	-	-	-	-	2	1	-	-	2	2	1	7
大竹市	333	1	-	-	-	-	1	-	-	-	-	-	-	3
廿日市市	1,082	1	-	-	-	-	1	1	-	-	2	2	1	4
広島支所	2,034	2	2	-	-	-	4	1	3	-	1	7	8	3
安芸高田市	499	-	-	-	-	-	-	-	1	-	-	3	2	-
府中町	388	1	1	-	-	-	2	1	-	-	-	1	1	1
海田町	204	1	-	-	-	-	1	-	1	-	-	2	2	1
熊野町	288	-	1	-	-	-	1	-	-	-	1	1	1	1
坂町	158	-	-	-	-	-	-	-	-	-	-	-	1	-
安芸太田町	163	-	-	-	-	-	-	-	-	-	-	-	-	-
北広島町	334	-	-	-	-	-	-	-	1	-	-	-	1	-
呉支所	491	-	-	-	-	-	-	-	-	-	-	1	2	-
江田島市	491	-	-	-	-	-	-	-	-	-	-	1	2	-
西部東	2,148	3	-	-	-	-	3	2	2	3	5	5	8	4
竹原市	406	-	-	-	-	-	-	-	-	-	1	1	-	2
東広島市	1,577	3	-	-	-	-	3	2	2	3	4	4	8	2
大崎上島町	165	-	-	-	-	-	-	-	-	-	-	-	-	-
東部	4,474	4	-	-	-	-	4	1	1	2	7	11	6	14
東部	3,688	4	-	-	-	-	4	1	1	1	5	10	4	13
三原市	1,261	2	-	-	-	-	2	1	1	1	1	4	-	3
尾道市	2,121	1	-	-	-	-	1	-	-	-	4	6	3	8
世羅町	306	1	-	-	-	-	1	-	-	-	-	-	1	2
福山支所	786	-	-	-	-	-	-	-	-	1	2	1	2	1
府中市	556	-	-	-	-	-	-	-	-	1	2	1	2	-
神石高原町	230	-	-	-	-	-	-	-	-	-	-	-	-	1
北部	1,615	1	-	-	-	-	1	1	-	4	1	4	4	4
三次市	905	-	-	-	-	-	-	-	-	2	1	3	3	3
庄原市	710	1	-	-	-	-	1	1	-	2	-	1	1	1
(二次保健医療圏)														
広島	11,985	22	6	1	1	2	32	6	6	10	19	29	33	49
広島西	1,415	2	-	-	-	-	2	1	-	-	2	2	1	7
呉	3,527	4	1	-	-	-	5	-	-	3	5	4	3	7
広島中央	2,148	3	-	-	-	-	3	2	2	3	5	5	8	4
尾三	3,688	4	-	-	-	-	4	1	1	1	5	10	4	13
福山・府中	5,616	7	1	3	1	-	12	2	-	4	12	11	14	23
備北	1,615	1	-	-	-	-	1	1	-	4	1	4	4	4

保健医療圏・保健所・市町別

平成28年

40~44	45~49	50~54	55~59	60~64	65~69	70~74	75~79	80~84	85~89	90~94	95~99	100~	不詳	保健所 市町 保健医療圏
215	285	404	563	991	2,029	2,401	3,284	4,845	6,025	5,141	2,649	768	-	総 数
85	126	161	218	321	776	876	1,182	1,534	1,917	1,579	782	237	-	広島市
13	17	17	30	46	110	109	128	190	222	189	105	20	-	中区
10	13	14	29	31	98	104	110	176	223	190	80	27	-	東区
9	26	30	26	37	91	118	151	218	246	198	105	39	-	南区
15	15	36	37	45	104	120	154	211	261	231	115	38	-	西区
13	14	19	30	54	113	135	235	232	310	240	113	34	-	安佐南区
11	17	16	26	42	108	128	192	244	300	257	126	34	-	安佐北区
7	13	6	17	19	60	60	84	93	125	98	46	25	-	安芸区
7	11	23	23	47	92	102	128	170	230	176	92	20	-	佐伯区
44	35	78	104	185	308	433	549	800	963	776	372	112	-	福山市
18	25	26	41	91	194	253	378	523	618	502	275	68	-	呉市
21	41	54	59	145	247	310	408	648	785	666	395	116	-	西部
9	17	18	27	61	92	117	137	233	272	233	142	42	-	西部
2	2	2	7	9	15	28	34	74	68	40	33	15	-	大竹市
7	15	16	20	52	77	89	103	159	204	193	109	27	-	廿日市市
10	19	31	26	67	129	157	230	338	397	345	203	55	-	広島支所
1	5	1	8	17	23	32	53	64	120	80	74	15	-	安芸高田市
3	4	13	7	18	28	31	48	73	75	48	22	12	-	府中町
2	5	6	3	3	18	29	19	30	44	27	8	3	-	海田町
1	3	5	3	12	18	33	43	46	43	52	19	5	-	熊野町
1	-	3	-	4	10	9	25	35	19	31	15	5	-	坂町
-	1	2	1	5	4	5	11	33	36	36	21	8	-	安芸太田町
2	1	1	4	8	28	18	31	57	60	71	44	7	-	北広島町
2	5	5	6	17	26	36	41	77	116	88	50	19	-	呉支所
2	5	5	6	17	26	36	41	77	116	88	50	19	-	江田島市
17	23	25	37	63	150	161	201	337	423	417	197	65	-	西部東
2	3	2	4	10	23	31	31	65	90	77	51	13	-	竹原市
15	20	21	31	50	122	118	153	242	298	309	124	46	-	東広島市
-	-	2	2	3	5	12	17	30	35	31	22	6	-	大崎上島町
23	28	45	79	133	271	277	431	748	960	882	441	110	-	東部
21	23	38	68	116	218	241	355	607	779	733	361	89	-	東部
9	8	13	28	33	80	87	118	201	279	232	125	35	-	三原市
12	12	23	35	75	124	136	215	364	435	426	201	41	-	尾道市
-	3	2	5	8	14	18	22	42	65	75	35	13	-	世羅町
2	5	7	11	17	53	36	76	141	181	149	80	21	-	福山支所
1	5	6	11	16	42	29	62	102	121	90	49	16	-	府中市
1	-	1	-	1	11	7	14	39	60	59	31	5	-	神石高原町
7	7	15	25	53	83	91	135	255	359	319	187	60	-	北部
5	4	10	15	33	48	57	64	148	176	183	110	40	-	三次市
2	3	5	10	20	35	34	71	107	183	136	77	20	-	庄原市
95	145	192	244	388	905	1,033	1,412	1,872	2,314	1,924	985	292	-	(二次保健医療圏) 広島
9	17	18	27	61	92	117	137	233	272	233	142	42	-	広島西
20	30	31	47	108	220	289	419	600	734	590	325	87	-	呉
17	23	25	37	63	150	161	201	337	423	417	197	65	-	広島中央
21	23	38	68	116	218	241	355	607	779	733	361	89	-	尾三
46	40	85	115	202	361	469	625	941	1,144	925	452	133	-	福山・府中
7	7	15	25	53	83	91	135	255	359	319	187	60	-	備北

1 1 死亡者数，性(男)・年齢(5歳階級)・

(単位 人)

保健所 市 町 保健医療圏	総数	0歳	1	2	3	4	0~4 (再掲)	5~9	10~14	15~19	20~24	25~29	30~34	35~39
総 数	15,027	21	4	2	-	2	29	8	6	22	29	44	46	71
広島市	5,065	10	2	1	-	2	15	4	3	7	11	15	16	33
中区	603	-	-	-	-	-	-	1	1	1	1	5	1	5
東区	585	-	-	-	-	-	-	1	-	1	-	-	1	3
南区	630	1	-	-	-	-	1	-	-	1	-	2	4	3
西区	722	2	-	1	-	1	4	-	-	-	2	2	4	9
安佐南区	816	3	-	-	-	1	4	-	2	2	4	2	2	8
安佐北区	784	-	-	-	-	-	-	1	-	2	3	1	3	5
安芸区	340	2	-	-	-	-	2	1	-	-	1	-	1	-
佐伯区	585	2	2	-	-	-	4	-	-	-	-	3	-	-
福山市	2,417	3	1	1	-	-	5	2	-	3	6	5	8	11
呉市	1,496	3	-	-	-	-	3	-	-	3	3	3	1	5
西部	1,987	1	1	-	-	-	2	1	1	-	2	6	8	7
西部	710	1	-	-	-	-	1	-	-	-	1	1	1	5
大竹市	161	-	-	-	-	-	-	-	-	-	-	-	-	1
廿日市市	549	1	-	-	-	-	1	-	-	-	1	1	1	4
広島支所	1,026	-	1	-	-	-	1	1	1	-	1	4	5	2
安芸高田市	245	-	-	-	-	-	-	-	-	-	-	2	2	-
府中町	217	-	-	-	-	-	-	1	-	-	-	1	-	1
海田町	106	-	-	-	-	-	-	-	1	-	-	1	-	1
熊野町	150	-	1	-	-	-	1	-	-	-	1	-	1	-
坂町	71	-	-	-	-	-	-	-	-	-	-	-	1	-
安芸太田町	75	-	-	-	-	-	-	-	-	-	-	-	-	-
北広島町	162	-	-	-	-	-	-	-	-	-	-	-	1	-
呉支所	251	-	-	-	-	-	-	-	-	-	-	1	2	-
江田島市	251	-	-	-	-	-	-	-	-	-	-	1	2	-
西部東	1,052	2	-	-	-	-	2	-	1	3	3	4	6	4
竹原市	184	-	-	-	-	-	-	-	-	-	-	1	-	2
東広島市	794	2	-	-	-	-	2	-	1	3	3	3	6	2
大崎上島町	74	-	-	-	-	-	-	-	-	-	-	-	-	-
東部	2,257	2	-	-	-	-	2	1	1	2	4	8	3	8
東部	1,856	2	-	-	-	-	2	1	1	1	2	7	1	7
三原市	633	1	-	-	-	-	1	1	1	1	1	3	-	3
尾道市	1,071	-	-	-	-	-	-	-	-	-	1	4	1	3
世羅町	152	1	-	-	-	-	1	-	-	-	-	-	-	1
福山支所	401	-	-	-	-	-	-	-	-	1	2	1	2	1
府中市	293	-	-	-	-	-	-	-	-	1	2	1	2	-
神石高原町	108	-	-	-	-	-	-	-	-	-	-	-	-	1
北部	753	-	-	-	-	-	-	-	-	4	-	3	4	3
三次市	411	-	-	-	-	-	-	-	-	2	-	2	3	2
庄原市	342	-	-	-	-	-	-	-	-	2	-	1	1	1
(二次保健医療圏)														
広島	6,091	10	3	1	-	2	16	5	4	7	12	19	21	35
広島西	710	1	-	-	-	-	1	-	-	-	1	1	1	5
呉	1,747	3	-	-	-	-	3	-	-	3	3	4	3	5
広島中央	1,052	2	-	-	-	-	2	-	1	3	3	4	6	4
尾三	1,856	2	-	-	-	-	2	1	1	1	2	7	1	7
福山・府中	2,818	3	1	1	-	-	5	2	-	4	8	6	10	12
備北	753	-	-	-	-	-	-	-	-	4	-	3	4	3

保健医療圏・保健所・市町別

平成28年

40~44	45~49	50~54	55~59	60~64	65~69	70~74	75~79	80~84	85~89	90~94	95~99	100~	不詳	保健所 市町 保健医療圏
127	168	259	386	689	1,442	1,588	2,059	2,753	2,844	1,726	617	114	-	総 数
46	75	108	161	221	556	580	730	860	905	519	165	35	-	広島市
7	9	6	23	32	79	68	83	102	99	61	15	4	-	中区
6	10	13	21	25	76	72	67	88	106	73	20	2	-	東区
4	13	19	22	28	70	72	92	105	116	54	18	6	-	南区
9	9	21	26	29	74	85	81	122	125	83	33	4	-	西区
5	10	15	23	37	75	81	146	146	145	76	26	7	-	安佐南区
7	9	13	17	29	74	84	129	137	157	82	25	6	-	安佐北区
5	10	2	11	12	35	43	53	59	62	30	9	4	-	安芸区
3	5	19	18	29	73	75	79	101	95	60	19	2	-	佐伯区
31	17	49	64	127	198	283	359	453	449	242	93	12	-	福山市
10	15	16	22	63	148	163	225	296	288	163	60	9	-	呉市
14	22	29	45	103	173	219	259	371	372	236	89	28	-	西部
5	9	9	20	39	64	84	93	119	130	87	29	13	-	西部
2	-	2	6	5	9	19	26	39	32	12	4	4	-	大竹市
3	9	7	14	34	55	65	67	80	98	75	25	9	-	廿日市市
8	8	17	20	47	90	108	139	209	186	120	48	11	-	広島支所
1	1	-	6	10	19	24	34	41	54	31	18	2	-	安芸高田市
2	4	9	6	14	18	21	28	47	30	26	4	5	-	府中町
2	2	3	2	3	11	20	13	19	19	7	1	1	-	海田町
1	1	2	1	8	15	20	29	27	25	12	5	1	-	熊野町
1	-	1	-	2	4	7	15	17	8	13	1	1	-	坂町
-	-	1	1	4	3	2	7	22	18	10	6	1	-	安芸太田町
1	-	1	4	6	20	14	13	36	32	21	13	-	-	北広島町
1	5	3	5	17	19	27	27	43	56	29	12	4	-	呉支所
1	5	3	5	17	19	27	27	43	56	29	12	4	-	江田島市
8	16	15	24	41	115	102	126	197	203	133	41	8	-	西部東
1	3	2	2	7	17	17	21	38	41	20	10	2	-	竹原市
7	13	11	20	32	93	75	98	142	148	101	28	6	-	東広島市
-	-	2	2	2	5	10	7	17	14	12	3	-	-	大崎上島町
14	18	33	50	95	194	181	281	443	462	320	120	17	-	東部
13	16	26	43	87	158	154	235	353	373	267	97	12	-	東部
6	4	9	19	24	58	56	79	108	139	88	27	5	-	三原市
7	9	17	23	56	90	84	141	224	195	155	55	6	-	尾道市
-	3	-	1	7	10	14	15	21	39	24	15	1	-	世羅町
1	2	7	7	8	36	27	46	90	89	53	23	5	-	福山支所
1	2	6	7	7	28	22	39	65	60	33	14	3	-	府中市
-	-	1	-	1	8	5	7	25	29	20	9	2	-	神石高原町
4	5	9	20	39	58	60	79	133	165	113	49	5	-	北部
2	3	6	11	25	37	38	35	76	77	62	28	2	-	三次市
2	2	3	9	14	21	22	44	57	88	51	21	3	-	庄原市
54	83	125	181	268	646	688	869	1,069	1,091	639	213	46	-	(二次保健医療圏)
5	9	9	20	39	64	84	93	119	130	87	29	13	-	広島
11	20	19	27	80	167	190	252	339	344	192	72	13	-	広島西
8	16	15	24	41	115	102	126	197	203	133	41	8	-	呉
13	16	26	43	87	158	154	235	353	373	267	97	12	-	広島中央
32	19	56	71	135	234	310	405	543	538	295	116	17	-	尾三
4	5	9	20	39	58	60	79	133	165	113	49	5	-	福山・府中
													-	備北

1 1 死亡者数，性(女)・年齢(5歳階級)・

(単位 人)

保健所 市 町 保健医療圏	総数	0歳	1	2	3	4	0~4 (再掲)	5~9	10~14	15~19	20~24	25~29	30~34	35~39
総 数	14,967	22	4	2	2	-	30	5	3	3	20	21	21	36
広島市	4,886	10	2	-	1	-	13	1	-	3	7	7	9	13
中区	613	2	-	-	-	-	2	-	-	-	2	1	-	-
東区	531	1	-	-	-	-	1	-	-	1	-	1	2	-
南区	681	2	1	-	-	-	3	-	-	-	-	1	1	1
西区	694	1	1	-	-	-	2	-	-	-	3	1	3	4
安佐南区	759	2	-	-	-	-	2	1	-	1	-	1	1	3
安佐北区	736	1	-	-	-	-	1	-	-	1	-	-	-	2
安芸区	325	1	-	-	1	-	2	-	-	-	2	-	2	1
佐伯区	547	-	-	-	-	-	-	-	-	-	-	2	-	2
福山市	2,413	4	-	2	1	-	7	-	-	-	4	5	4	11
呉市	1,540	1	1	-	-	-	2	-	-	-	2	-	-	2
西部	1,953	3	1	-	-	-	4	1	2	-	1	4	3	3
西部	705	1	-	-	-	-	1	1	-	-	1	1	-	2
大竹市	172	1	-	-	-	-	1	-	-	-	-	-	-	2
廿日市市	533	-	-	-	-	-	-	1	-	-	1	1	-	-
広島支所	1,008	2	1	-	-	-	3	-	2	-	-	3	3	1
安芸高田市	254	-	-	-	-	-	-	-	1	-	-	1	-	-
府中町	171	1	1	-	-	-	2	-	-	-	-	-	1	-
海田町	98	1	-	-	-	-	1	-	-	-	-	1	2	-
熊野町	138	-	-	-	-	-	-	-	-	-	-	1	-	1
坂町	87	-	-	-	-	-	-	-	-	-	-	-	-	-
安芸太田町	88	-	-	-	-	-	-	-	-	-	-	-	-	-
北広島町	172	-	-	-	-	-	-	-	1	-	-	-	-	-
呉支所	240	-	-	-	-	-	-	-	-	-	-	-	-	-
江田島市	240	-	-	-	-	-	-	-	-	-	-	-	-	-
西部東	1,096	1	-	-	-	-	1	2	1	-	2	1	2	-
竹原市	222	-	-	-	-	-	-	-	-	-	1	-	-	-
東広島市	783	1	-	-	-	-	1	2	1	-	1	1	2	-
大崎上島町	91	-	-	-	-	-	-	-	-	-	-	-	-	-
東部	2,217	2	-	-	-	-	2	-	-	-	3	3	3	6
東部	1,832	2	-	-	-	-	2	-	-	-	3	3	3	6
三原市	628	1	-	-	-	-	1	-	-	-	-	1	-	-
尾道市	1,050	1	-	-	-	-	1	-	-	-	3	2	2	5
世羅町	154	-	-	-	-	-	-	-	-	-	-	-	1	1
福山支所	385	-	-	-	-	-	-	-	-	-	-	-	-	-
府中市	263	-	-	-	-	-	-	-	-	-	-	-	-	-
神石高原町	122	-	-	-	-	-	-	-	-	-	-	-	-	-
北部	862	1	-	-	-	-	1	1	-	-	1	1	-	1
三次市	494	-	-	-	-	-	-	-	-	-	1	1	-	1
庄原市	368	1	-	-	-	-	1	1	-	-	-	-	-	-
(二次保健医療圏)														
広島	5,894	12	3	-	1	-	16	1	2	3	7	10	12	14
広島西	705	1	-	-	-	-	1	1	-	-	1	1	-	2
呉	1,780	1	1	-	-	-	2	-	-	-	2	-	-	2
広島中央	1,096	1	-	-	-	-	1	2	1	-	2	1	2	-
尾三	1,832	2	-	-	-	-	2	-	-	-	3	3	3	6
福山・府中	2,798	4	-	2	1	-	7	-	-	-	4	5	4	11
備北	862	1	-	-	-	-	1	1	-	-	1	1	-	1

保健医療圏・保健所・市町別

平成28年

40~44	45~49	50~54	55~59	60~64	65~69	70~74	75~79	80~84	85~89	90~94	95~99	100~	不詳	保健所 市町 保健医療圏
88	117	145	177	302	587	813	1,225	2,092	3,181	3,415	2,032	654	-	総数
39	51	53	57	100	220	296	452	674	1,012	1,060	617	202	-	広島市
6	8	11	7	14	31	41	45	88	123	128	90	16	-	中区
4	3	1	8	6	22	32	43	88	117	117	60	25	-	東区
5	13	11	4	9	21	46	59	113	130	144	87	33	-	南区
6	6	15	11	16	30	35	73	89	136	148	82	34	-	西区
8	4	4	7	17	38	54	89	86	165	164	87	27	-	安佐南区
4	8	3	9	13	34	44	63	107	143	175	101	28	-	安佐北区
2	3	4	6	7	25	17	31	34	63	68	37	21	-	安芸区
4	6	4	5	18	19	27	49	69	135	116	73	18	-	佐伯区
13	18	29	40	58	110	150	190	347	514	534	279	100	-	福山市
8	10	10	19	28	46	90	153	227	330	339	215	59	-	呉市
7	19	25	14	42	74	91	149	277	413	430	306	88	-	西部
4	8	9	7	22	28	33	44	114	142	146	113	29	-	西部
-	2	-	1	4	6	9	8	35	36	28	29	11	-	大竹市
4	6	9	6	18	22	24	36	79	106	118	84	18	-	廿日市市
2	11	14	6	20	39	49	91	129	211	225	155	44	-	広島支所
-	4	1	2	7	4	8	19	23	66	49	56	13	-	安芸高田市
1	-	4	1	4	10	10	20	26	45	22	18	7	-	府中町
-	3	3	1	-	7	9	6	11	25	20	7	2	-	海田町
-	2	3	2	4	3	13	14	19	18	40	14	4	-	熊野町
-	-	2	-	2	6	2	10	18	11	18	14	4	-	坂町
-	1	1	-	1	1	3	4	11	18	26	15	7	-	安芸太田町
1	1	-	-	2	8	4	18	21	28	50	31	7	-	北広島町
1	-	2	1	-	7	9	14	34	60	59	38	15	-	呉支所
1	-	2	1	-	7	9	14	34	60	59	38	15	-	江田島市
9	7	10	13	22	35	59	75	140	220	284	156	57	-	西部東
1	-	-	2	3	6	14	10	27	49	57	41	11	-	竹原市
8	7	10	11	18	29	43	55	100	150	208	96	40	-	東広島市
-	-	-	-	1	-	2	10	13	21	19	19	6	-	大崎上島町
9	10	12	29	38	77	96	150	305	498	562	321	93	-	東部
8	7	12	25	29	60	87	120	254	406	466	264	77	-	東部
3	4	4	9	9	22	31	39	93	140	144	98	30	-	三原市
5	3	6	12	19	34	52	74	140	240	271	146	35	-	尾道市
-	-	2	4	1	4	4	7	21	26	51	20	12	-	世羅町
1	3	-	4	9	17	9	30	51	92	96	57	16	-	福山支所
-	3	-	4	9	14	7	23	37	61	57	35	13	-	府中市
1	-	-	-	-	3	2	7	14	31	39	22	3	-	神石高原町
3	2	6	5	14	25	31	56	122	194	206	138	55	-	北部
3	1	4	4	8	11	19	29	72	99	121	82	38	-	三次市
-	1	2	1	6	14	12	27	50	95	85	56	17	-	庄原市
41	62	67	63	120	259	345	543	803	1,223	1,285	772	246	-	(二次保健医療圏) 広島
4	8	9	7	22	28	33	44	114	142	146	113	29	-	広島西
9	10	12	20	28	53	99	167	261	390	398	253	74	-	呉
9	7	10	13	22	35	59	75	140	220	284	156	57	-	広島中央
8	7	12	25	29	60	87	120	254	406	466	264	77	-	尾三
14	21	29	44	67	127	159	220	398	606	630	336	116	-	福山・府中
3	2	6	5	14	25	31	56	122	194	206	138	55	-	備北

1 2 死亡者数，死亡の場所・

(単位 人)

保健所 市 町 保健医療圏	総 数	病 院	診 療 所	介護老人 保健施設	助産所	老人ホーム	自 宅	その他
総 数	29,994	21,691	748	633	-	2,250	3,816	856
男	15,027	11,456	341	163	-	531	2,110	426
女	14,967	10,235	407	470	-	1,719	1,706	430
広島市	9,951	7,041	238	135	-	759	1,474	304
中区	1,216	837	21	17	-	60	251	30
東区	1,116	805	35	13	-	106	125	32
南区	1,311	939	26	18	-	90	201	37
西区	1,416	1,029	20	21	-	96	207	43
安佐南区	1,575	1,132	51	10	-	120	242	20
安佐北区	1,520	957	64	26	-	167	209	97
安芸区	665	492	3	11	-	58	77	24
佐伯区	1,132	850	18	19	-	62	162	21
福山市	4,830	3,436	167	128	-	306	600	193
呉市	3,036	2,012	75	125	-	291	451	82
西部	3,940	3,000	36	76	-	299	445	84
西部	1,415	1,077	6	42	-	101	162	27
大竹市	333	272	1	5	-	23	29	3
廿日市市	1,082	805	5	37	-	78	133	24
広島支所	2,034	1,569	13	29	-	148	228	47
安芸高田市	499	383	2	4	-	41	60	9
府中町	388	297	2	5	-	25	48	11
海田町	204	153	1	4	-	14	27	5
熊野町	288	219	1	7	-	19	37	5
坂町	158	129	1	1	-	9	16	2

保健医療圏・保健所・市町別

平成28年

保健所 市町 保健医療圏	総数	病院	診療所	介護老人 保健施設	助産所	老人ホーム	自宅	その他
安芸太田町	163	120	5	6	-	17	13	2
北広島町	334	268	1	2	-	23	27	13
呉支所	491	354	17	5	-	50	55	10
江田島市	491	354	17	5	-	50	55	10
西部東	2,148	1,629	51	49	-	148	233	38
竹原市	406	316	-	17	-	31	31	11
東広島市	1,577	1,216	37	27	-	99	174	24
大崎上島町	165	97	14	5	-	18	28	3
東部	4,474	3,397	148	80	-	298	430	121
東部	3,688	2,779	140	54	-	244	373	98
三原市	1,261	1,094	3	7	-	39	105	13
尾道市	2,121	1,440	127	45	-	181	246	82
世羅町	306	245	10	2	-	24	22	3
福山支所	786	618	8	26	-	54	57	23
府中市	556	430	6	16	-	39	46	19
神石高原町	230	188	2	10	-	15	11	4
北部	1,615	1,176	33	40	-	149	183	34
三次市	905	641	33	17	-	98	98	18
庄原市	710	535	-	23	-	51	85	16
(二次保健医療圏)								
広島	11,985	8,610	251	164	-	907	1,702	351
広島西	1,415	1,077	6	42	-	101	162	27
呉	3,527	2,366	92	130	-	341	506	92
広島中央	2,148	1,629	51	49	-	148	233	38
尾三	3,688	2,779	140	54	-	244	373	98
福山・府中	5,616	4,054	175	154	-	360	657	216
備北	1,615	1,176	33	40	-	149	183	34

13 死亡者数, 死因(死因分類)

(単位 人)

保健所	総数	01000 感染症及び寄生虫症	01100 腸管感染症	01200 結核	01301 呼吸器結核	01302 その他	01300 敗血症	01400 ウイルス肝炎	01401 B型ウイルス肝炎	01402 C型ウイルス肝炎	01403 その他	01500 ヒト免疫不全ウイルス(HIV)病	01600 その他	02000 新生物	02100 悪性新生物	02101 口唇、口腔及び咽喉	02102 食道	02103 胃	02104 結腸	02105 直腸S状結腸移行部及び直腸	02106 肝及び肝内胆管	02107 胆のう及びその他の胆道
総数	29,994	581	69	28	26	2	238	99	10	88	1	-	147	8,621	8,330	171	232	987	720	306	813	343
広島市	9,951	204	22	11	9	2	88	31	6	24	1	-	52	3,087	3,007	80	77	351	239	100	265	115
中区	1,216	27	3	1	1	-	12	6	1	5	-	-	5	378	366	11	11	45	32	13	33	12
東区	1,116	20	4	4	3	1	6	2	1	1	-	-	4	329	322	5	5	46	27	11	27	10
南区	1,311	32	2	-	-	-	17	6	-	6	-	-	7	421	413	12	11	47	28	19	37	21
西区	1,416	33	4	2	2	-	13	4	1	3	-	-	10	432	422	13	10	52	37	16	34	16
安佐南区	1,575	23	3	-	-	-	10	5	1	4	-	-	5	509	491	9	18	55	31	12	46	17
安佐北区	1,520	33	3	3	2	1	11	2	-	2	-	-	14	465	453	13	14	46	31	13	32	20
安芸区	665	18	1	-	-	-	10	3	-	2	1	-	4	205	199	5	1	21	18	6	18	5
佐伯区	1,132	18	2	1	1	-	9	3	2	1	-	-	3	348	341	12	7	39	35	10	38	14
福山市	4,830	89	16	2	2	-	37	21	2	19	-	-	13	1,422	1,379	23	46	172	117	58	137	52
呉市	3,036	63	5	4	4	-	26	5	-	5	-	-	23	858	818	13	26	97	83	21	96	24
西部	3,940	69	5	2	2	-	31	12	-	12	-	-	19	1,118	1,075	23	45	124	97	43	89	55
西部	1,415	23	2	1	1	-	8	6	-	6	-	-	6	425	404	10	13	52	28	15	37	18
広島支所	2,034	39	3	1	1	-	18	4	-	4	-	-	13	550	531	11	22	55	49	21	40	31
呉支所	491	7	-	-	-	-	5	2	-	2	-	-	-	143	140	2	10	17	20	7	12	6
西部東	2,148	40	5	-	-	-	18	4	-	4	-	-	13	574	553	11	12	61	41	22	58	25
東部	4,474	95	14	7	7	-	29	25	2	23	-	-	20	1,173	1,126	16	20	129	102	46	137	49
東部	3,688	71	8	7	7	-	20	19	2	17	-	-	17	960	925	14	16	107	81	38	108	43
福山支所	786	24	6	-	-	-	9	6	-	6	-	-	3	213	201	2	4	22	21	8	29	6
北部	1,615	21	2	2	2	-	9	1	-	1	-	-	7	389	372	5	6	53	41	16	31	23

性(総数)・保健所別 (1)

平成28年

02108	02109	02110	02111	02112	02113	02114	02115	02116	02117	02118	02119	02120	02121	02200	02201	02202	03000	03100	03200	04000	04100	保健所	
脾	喉頭	気管、気管支及び肺	皮膚	乳房	子宮	卵巣	前立腺	膀胱	中枢神経系	悪性リンパ腫	白血病	その他関連リンパ組織、造血組織	その他	その他の新生物	中枢神経系	中枢神経系を除く	癌の障害 血液及び造血器の疾患並びに免疫機	貧血	その他	内分泌、栄養及び代謝疾患	糖尿病		
767	19	1,652	22	328	105	121	264	193	71	279	175	106	656	291	58	233	80	39	41	492	351	総数	
280	10	621	12	140	42	42	97	65	21	107	75	36	232	80	13	67	27	16	11	142	101	広島市	
29	5	79	-	23	3	4	12	11	-	7	6	4	26	12	1	11	3	1	2	25	15	中区	
28	-	62	3	16	6	3	15	7	7	11	9	4	20	7	1	6	6	5	1	15	9	東区	
33	1	101	1	18	5	5	12	11	2	13	7	3	26	8	1	7	2	2	-	23	17	南区	
36	1	80	3	20	6	7	14	8	1	15	8	4	41	10	1	9	3	2	1	21	15	西区	
52	1	102	2	21	5	8	19	9	5	16	16	3	44	18	3	15	8	4	4	19	13	安佐南区	
46	1	97	2	20	7	6	13	3	2	26	14	11	36	12	2	10	3	2	1	14	8	安佐北区	
20	-	41	1	9	4	4	7	8	3	4	6	4	14	6	-	6	-	-	-	8	8	安芸区	
36	1	59	-	13	6	5	5	8	1	15	9	3	25	7	4	3	2	-	2	17	16	佐伯区	
121	2	282	3	50	21	23	45	26	8	49	29	16	99	43	10	33	15	8	7	81	60	福山市	
67	-	162	-	39	12	15	24	24	9	22	16	4	64	40	4	36	8	5	3	50	30	呉市	
102	3	191	2	40	13	14	31	32	9	26	22	12	102	43	11	32	8	1	7	75	51	西部	
39	1	72	-	16	10	6	11	14	4	7	9	6	36	21	4	17	4	1	3	28	19	西部	
58	2	89	1	22	2	7	15	16	5	17	8	4	56	19	6	13	3	-	3	41	26	広島支所	
5	-	30	1	2	1	1	5	2	-	2	5	2	10	3	1	2	1	-	1	6	6	呉支所	
51	-	117	3	15	7	11	20	16	7	18	10	9	39	21	6	15	6	1	5	44	34	西部東	
111	4	206	1	38	9	12	40	22	14	38	21	22	89	47	9	38	12	7	5	81	63	東部	
95	4	168	-	32	6	9	34	15	13	29	18	18	77	35	4	31	7	2	5	70	55	東部	
16	-	38	1	6	3	3	6	7	1	9	3	4	12	12	5	7	5	5	-	11	8	福山支所	
35	-	73	1	6	1	4	7	8	3	19	2	7	31	17	5	12	4	1	3	19	12	北部	

13 死亡者数, 死因(死因分類)・

(単位 人)

保健所	04200 その他	05000 精神及び行動の障害	05100 血管性及び詳細不明の認知症	05200 その他	06000 神経系の疾患	06100 髄膜炎	06200 脊髄性筋萎縮症及び関連症候群	06300 パーキンソン病	06400 アルツハイマー病	06500 その他	07000 眼及び付属器の疾患	08000 耳及び乳突炎の疾患	09000 循環器系の疾患	09100 高血圧性疾患	09101 高血圧性心疾患及び心腎疾患	09102 その他	09200 心疾患 ※高血圧性を除く	09201 慢性リウマチ性心疾患	09202 急性心臓梗塞	09203 その他の虚血性心疾患	09204 慢性リウマチ性心内臓疾患	09205 心筋症
総 数	141	319	284	35	792	4	64	163	309	252	-	-	7,815	154	68	86	4,779	36	878	943	249	90
広島市	41	85	68	17	274	-	22	66	93	93	-	-	2,577	47	22	25	1,580	15	258	343	89	36
中区	10	11	9	2	30	-	-	11	16	3	-	-	309	7	5	2	166	1	22	47	7	7
東区	6	11	9	2	44	-	7	8	12	17	-	-	273	5	2	3	165	-	12	50	12	2
南区	6	10	8	2	38	-	3	9	13	13	-	-	361	6	4	2	224	6	30	62	11	4
西区	6	15	14	1	28	-	3	3	10	12	-	-	366	4	2	2	223	1	28	53	10	2
安佐南区	6	15	8	7	43	-	3	9	13	18	-	-	404	6	2	4	246	3	67	23	15	10
安佐北区	6	10	9	1	37	-	1	10	14	12	-	-	386	8	2	6	249	2	62	46	13	5
安芸区	-	4	4	-	18	-	-	7	6	5	-	-	183	6	2	4	119	1	8	29	10	3
佐伯区	1	9	7	2	36	-	5	9	9	13	-	-	295	5	3	2	188	1	29	33	11	3
福山市	21	64	60	4	148	1	10	28	65	44	-	-	1,182	24	12	12	726	4	147	158	34	8
呉市	20	33	30	3	64	1	6	8	29	20	-	-	791	16	9	7	482	4	122	65	28	14
西部	24	46	42	4	108	-	8	22	45	33	-	-	1,021	25	10	15	610	6	119	131	25	12
西部	9	20	18	2	54	-	4	11	25	14	-	-	318	8	3	5	203	2	53	29	7	5
広島支所	15	22	22	-	41	-	3	8	15	15	-	-	555	12	5	7	328	3	44	78	17	5
呉支所	-	4	2	2	13	-	1	3	5	4	-	-	148	5	2	3	79	1	22	24	1	2
西部東	10	13	12	1	53	-	6	9	23	15	-	-	591	12	6	6	362	-	65	81	28	5
東部	18	61	57	4	110	2	7	22	45	34	-	-	1,197	17	8	9	707	5	132	108	28	14
東部	15	51	48	3	95	2	6	20	38	29	-	-	1,014	14	5	9	595	4	108	96	25	9
福山支所	3	10	9	1	15	-	1	2	7	5	-	-	183	3	3	-	112	1	24	12	3	5
北部	7	17	15	2	35	-	5	8	9	13	-	-	456	13	1	12	312	2	35	57	17	1

性(総数)・保健所別 (2)

平成28年

09200	09207	09208	09300	09301	09302	09303	09304	09400	09500	10000	10100	10200	10300	10400	10500	10600	11000	11100	11200	11300	11301	保 健 所
不整脈及び伝導障害	心不全	その他	脳血管疾患	くも膜下出血	脳内出血	脳梗塞	その他	大動脈瘤及び解離	その他	呼吸器系の疾患	インフルエンザ	肺炎	急性気管支炎	慢性閉塞性肺疾患	喘息	その他	消化器系の疾患	胃潰瘍及び十二指腸潰瘍	(ヘルニア及び腸閉塞)	肝疾患	肝硬変	
480	2,044	59	2,350	246	733	1,321	50	391	141	4,901	28	2,765	8	358	28	1,714	1,015	49	142	338	167	総 数
163	657	19	760	86	257	406	11	149	41	1,550	12	851	3	113	11	560	325	14	53	101	54	広島市
23	55	4	107	8	39	58	2	18	11	163	1	80	1	13	3	65	41	1	4	15	10	中区
19	69	1	78	9	26	43	-	20	5	193	3	104	-	15	-	71	38	4	5	15	8	東区
28	78	5	109	11	39	57	2	18	4	199	-	106	1	17	3	72	39	2	3	13	8	南区
26	101	2	111	9	38	62	2	24	4	229	2	132	1	16	1	77	49	1	12	8	4	西区
17	110	1	129	15	51	63	-	18	5	259	1	144	-	22	-	92	63	3	9	21	11	安佐南区
20	101	-	111	17	32	60	2	13	5	226	3	123	-	10	3	87	39	1	5	13	6	安佐北区
14	51	3	46	5	11	28	2	10	2	97	-	50	-	6	-	41	18	1	3	8	4	安芸区
16	92	3	69	12	21	35	1	28	5	184	2	112	-	14	1	55	38	1	12	8	3	佐伯区
56	311	8	350	42	112	191	5	56	26	768	7	431	-	58	4	268	172	13	21	65	25	福山市
56	188	5	236	23	92	117	4	41	16	517	2	282	-	39	2	192	95	-	9	30	18	呉市
40	263	14	314	33	70	196	15	57	15	644	4	364	1	52	4	219	144	5	16	48	25	西部
10	92	5	90	18	25	42	5	11	6	232	2	130	-	14	1	85	43	2	3	17	9	西部
24	148	9	168	13	37	114	4	40	7	329	2	196	1	28	2	100	88	3	9	29	15	広島支所
6	23	-	56	2	8	40	6	6	2	83	-	38	-	10	1	34	13	-	4	2	1	呉支所
50	131	2	183	19	52	108	4	21	13	379	2	233	1	22	3	118	77	6	12	23	13	西部東
84	326	10	401	30	120	243	8	48	24	749	1	440	2	51	3	252	154	11	23	51	23	東部
74	272	7	344	27	102	207	8	38	23	614	1	357	2	39	3	212	126	8	20	43	20	東部
10	54	3	57	3	18	36	-	10	1	135	-	83	-	12	-	40	28	3	3	8	3	福山支所
31	168	1	106	13	30	60	3	19	6	294	-	164	1	23	1	105	48	-	8	20	9	北部

13 死亡者数, 死因(死因分類)・

(単位 人)

保健所	11302 その他	11400 その他	12000 皮膚及び皮下組織の疾患	13000 筋骨格系及び結合組織の疾患	14000 腎尿性生殖器系の疾患	14100 糸球体疾患及び腎臓細管間質性疾患	14200 腎不全	14301 急性腎不全	14302 慢性腎不全	14303 詳細不明の腎不全	14300 その他	15000 妊娠・分娩及び産後	16000 周産期に発生した病態	16100 妊婦	16200 出産外傷	16300 胎児期に特異的な呼吸障害及び心臓障害	16400 胎児期に特異的な感染症	16500 胎児及び新生児の出血性障害及び	16600 その他	17000 先天奇形、変形及び染色体異常	17100 神経系の先天奇形	17200 循環器系の先天奇形
総数	171	486	32	150	935	137	626	74	417	135	172	-	9	2	-	4	-	2	1	48	1	24
広島市	47	157	5	57	249	41	158	21	109	28	50	-	3	1	-	-	-	1	1	24	-	13
中区	5	21	1	7	32	6	19	1	12	6	7	-	-	-	-	-	-	-	-	4	-	-
東区	7	14	1	10	34	10	18	2	13	3	6	-	1	1	-	-	-	-	-	2	-	2
南区	5	21	-	6	34	7	19	3	13	3	8	-	-	-	-	-	-	-	-	3	-	2
西区	4	28	1	6	31	-	23	4	15	4	8	-	-	-	-	-	-	-	-	4	-	1
安佐南区	10	30	1	7	39	3	30	3	23	4	6	-	1	-	-	-	-	1	-	6	-	4
安佐北区	7	20	-	11	37	7	20	3	13	4	10	-	1	-	-	-	-	-	1	2	-	1
安芸区	4	6	1	4	20	3	13	2	9	2	4	-	-	-	-	-	-	-	-	2	-	2
佐伯区	5	17	-	6	22	5	16	3	11	2	1	-	-	-	-	-	-	-	-	1	-	1
福山市	40	73	5	23	166	21	118	12	74	32	27	-	3	1	-	2	-	-	-	6	-	4
呉市	12	56	3	11	105	10	80	13	42	25	15	-	-	-	-	-	-	-	-	2	-	2
西部	23	75	6	20	120	18	79	10	54	15	23	-	1	-	-	1	-	-	-	6	1	1
西部	8	21	4	8	46	6	28	3	22	3	12	-	-	-	-	-	-	-	-	3	1	1
広島支所	14	47	2	6	60	10	41	6	26	9	9	-	1	-	-	1	-	-	-	3	-	-
呉支所	1	7	-	6	14	2	10	1	6	3	2	-	-	-	-	-	-	-	-	-	-	-
西部東	10	36	3	5	89	7	68	10	43	15	14	-	1	-	-	1	-	-	-	2	-	1
東部	28	69	8	22	143	30	89	6	65	18	24	-	1	-	-	-	-	1	-	6	-	3
東部	23	55	6	18	110	20	74	5	52	17	16	-	1	-	-	-	-	1	-	5	-	3
福山支所	5	14	2	4	33	10	15	1	13	1	8	-	-	-	-	-	-	-	-	1	-	-
北部	11	20	2	12	63	10	34	2	30	2	19	-	-	-	-	-	-	-	-	2	-	-

性(総数)・保健所別 (3)

平成28年

17201	17202	17300	17400	17500	18000	18100	18200	18300	20000	20100	20101	20102	20103	20104	20105	20106	20107	20200	20300	20400	保 健 所	
心臓の先天奇形	その他	消化器系の先天奇形	その他の先天奇形及び変形	の染身体異常、他に分類されないもの	検査所見で他に分類されないもの 徴候及び異常臨床所見・異常	老衰	乳幼児突然死症候群	その他	傷病及び死亡の非因	不慮の事故	交通事故	転倒・転落	不慮の溺死及び潜水	不慮の窒息	煙・火及び火災への曝露	有害物質への曝露 有害物質による不慮の中毒及び	その他の不慮の事故	自殺	他殺	その他		
14	10	1	11	11	2,751	2,282	2	467	1,453	890	135	195	160	247	16	11	126	431	8	124	総 数	
8	5	1	5	5	897	693	-	204	445	254	40	53	41	75	2	5	38	150	2	39	広島市	
-	-	1	1	2	127	77	-	50	58	30	6	5	6	12	-	-	1	22	-	6	中区	
1	1	-	-	-	95	66	-	29	44	27	4	5	3	7	-	-	8	13	1	3	東区	
2	-	-	-	1	85	45	-	40	58	28	3	7	4	8	-	1	5	21	1	8	南区	
1	-	-	2	1	130	100	-	30	68	32	2	7	7	12	1	1	2	28	-	8	西区	
2	2	-	1	1	104	93	-	11	74	44	7	10	6	12	-	-	9	27	-	3	安佐南区	
1	-	-	1	-	194	180	-	14	62	39	10	7	6	10	-	-	6	16	-	7	安佐北区	
-	2	-	-	-	55	47	-	8	32	22	6	5	1	7	-	1	2	8	-	2	安芸区	
1	-	-	-	-	107	85	-	22	49	32	2	7	8	7	1	2	5	15	-	2	佐伯区	
2	2	-	2	-	437	359	-	78	249	158	18	32	33	48	5	1	21	73	3	15	福山市	
1	1	-	-	-	287	226	1	60	149	103	17	25	18	30	-	-	13	27	1	18	呉市	
1	-	-	2	2	362	296	1	65	192	116	22	28	23	27	1	1	14	56	-	20	西部	
1	-	-	1	-	146	111	1	34	61	35	7	7	8	8	-	1	4	19	-	7	西部	
-	-	-	1	2	180	152	-	28	114	70	15	16	14	17	-	-	8	33	-	11	広島支所	
-	-	-	-	-	36	33	-	3	17	11	-	5	1	2	1	-	2	4	-	2	呉支所	
1	-	-	1	-	160	141	-	19	111	69	10	19	8	18	3	1	10	36	-	6	西郷東	
1	2	-	1	2	450	422	-	28	212	133	17	32	25	34	5	2	18	62	1	16	東郷	
1	2	-	-	2	369	343	-	26	171	105	14	24	19	25	5	2	16	53	1	12	東郷	
-	-	-	1	-	81	79	-	2	41	28	3	8	6	9	-	-	2	9	-	4	福山支所	
-	-	-	-	2	158	145	-	13	95	57	11	6	12	15	-	1	12	27	1	10	北部	

13 死亡者数, 死因(死因分類)・

(単位 人)

保健所	総数	01000 感染症及び寄生虫症	01100 腸管感染症	01200 結核	01201 呼吸器結核	01202 その他	01300 敗血症	01400 ウイルス肝炎	01401 B型肝炎肝炎	01402 C型肝炎肝炎	01403 その他	01500 ヒト免疫不全ウイルス〔HIV〕病	01600 その他	02000 新生物	02100 悪性新生物	02101 口腔、口腔及び咽喉	02102 食道	02103 胃	02104 結腸	02105 直腸S状結腸移行部及び直腸	02106 肝及び肝内胆管	02107 胆のう及びその他の胆道
総数	15,027	250	30	11	10	1	108	37	5	31	1	-	64	5,032	4,890	125	204	627	331	172	524	200
広島市	5,065	85	8	4	3	1	41	12	3	8	1	-	20	1,807	1,769	58	67	218	103	58	168	70
中区	603	10	1	-	-	-	6	1	-	1	-	-	2	222	217	6	9	24	19	7	19	8
東区	585	7	1	3	2	1	2	1	-	1	-	-	-	198	194	2	4	28	13	8	17	6
南区	630	12	1	-	-	-	6	1	-	1	-	-	4	239	234	10	10	28	11	10	23	11
西区	722	15	1	-	-	-	6	3	1	2	-	-	5	250	244	11	9	35	13	10	26	9
安佐南区	816	11	1	-	-	-	6	3	1	2	-	-	1	294	287	6	14	36	10	7	28	11
安佐北区	784	15	2	1	1	-	6	1	-	1	-	-	5	282	279	11	14	28	13	8	23	12
安芸区	340	9	-	-	-	-	6	1	-	-	1	-	2	113	110	2	1	12	9	3	7	4
佐伯区	585	6	1	-	-	-	3	1	1	-	-	-	1	209	204	10	6	27	15	5	25	9
福山市	2,417	39	7	1	1	-	19	4	-	4	-	-	8	827	803	14	43	109	57	32	97	29
呉市	1,496	26	2	2	2	-	11	2	-	2	-	-	9	491	475	10	20	67	41	13	58	13
西部	1,987	36	2	1	1	-	16	6	-	6	-	-	11	661	635	18	41	72	45	21	61	32
西部	710	12	-	1	1	-	6	2	-	2	-	-	3	243	228	8	12	26	15	7	25	11
広島支所	1,026	20	2	-	-	-	8	2	-	2	-	-	8	324	315	9	19	36	22	10	27	17
呉支所	251	4	-	-	-	-	2	2	-	2	-	-	-	94	92	1	10	10	8	4	9	4
西部東	1,052	18	3	-	-	-	8	1	-	1	-	-	6	335	332	8	8	40	14	12	39	14
東部	2,257	43	8	2	2	-	13	12	2	10	-	-	8	683	655	14	19	82	49	26	81	25
東部	1,856	31	4	2	2	-	10	8	2	6	-	-	7	566	545	12	15	69	39	19	66	23
福山支所	401	12	4	-	-	-	3	4	-	4	-	-	1	117	110	2	4	13	10	7	15	2
北部	753	3	-	1	1	-	-	-	-	-	-	-	2	228	221	3	6	39	22	10	20	17

性(男)・保健所別 (1)

平成28年

02108	02109	02110	02111	02112	02113	02114	02115	02116	02117	02118	02119	02120	02121	02200	02201	02202	03000	03100	03200	04000	04100	保健所	
眼	喉頭	気管、気管支及び肺	皮膚	乳房	子宮	卵巣	前立腺	膀胱	中枢神経系	悪性リンパ腫	白血病	及び関連組織 その他のリンパ組織、造血組織	その他	その他の新生物	中枢神経系	中枢神経系を除く	眼の障害 血液及び造血器の疾患並びに免疫機	貧血	その他	内分泌、栄養及び代謝疾患	糖尿病		
380	19	1,173	5	1	・	・	264	131	43	153	107	51	380	142	28	114	45	22	23	224	164	総数	
151	10	447	2	-	・	・	97	44	16	57	47	19	137	38	5	33	12	9	3	61	46	広島市	
20	5	58	-	-	・	・	12	5	-	3	4	2	16	5	-	5	2	1	1	9	7	中区	
21	-	41	-	-	・	・	15	5	6	9	6	2	11	4	-	4	4	4	-	8	4	東区	
13	1	69	1	-	・	・	12	7	1	5	3	1	18	5	1	4	1	1	-	8	5	南区	
17	1	52	-	-	・	・	14	6	1	7	6	3	24	6	1	5	2	2	-	5	5	西区	
25	1	76	-	-	・	・	19	6	4	6	11	1	26	7	-	7	2	1	1	11	7	安佐南区	
27	1	76	1	-	・	・	13	3	1	16	9	4	19	3	1	2	-	-	-	8	6	安佐北区	
7	-	32	-	-	・	・	7	7	3	3	3	3	7	3	-	3	-	-	-	5	5	安芸区	
21	1	43	-	-	・	・	5	5	-	8	5	3	16	5	2	3	1	-	1	7	7	佐伯区	
50	2	202	1	-	・	・	45	21	4	24	12	6	55	24	7	17	9	5	4	38	29	福山市	
37	-	112	-	-	・	・	24	14	4	13	11	1	37	16	1	15	5	3	2	22	12	呉市	
46	3	137	2	-	・	・	31	24	6	13	16	7	60	26	5	21	4	-	4	34	25	西部	
17	1	53	-	-	・	・	11	10	2	1	6	4	19	15	2	13	1	-	1	13	11	西部	
26	2	64	1	-	・	・	15	12	4	11	6	2	32	9	2	7	2	-	2	20	13	広島支所	
3	-	20	1	-	・	・	5	2	-	1	4	1	9	2	1	1	1	-	1	1	1	1	呉支所
29	-	85	-	-	・	・	20	11	5	11	8	5	23	3	2	1	4	-	4	25	19	西部東	
54	4	143	-	1	・	・	40	13	6	26	12	10	50	28	6	22	9	5	4	38	30	東部	
45	4	121	-	1	・	・	34	8	6	20	11	7	45	21	4	17	5	1	4	31	25	東部	
9	-	22	-	-	・	・	6	5	-	6	1	3	5	7	2	5	4	4	-	7	5	福山支所	
13	-	47	-	-	・	・	7	4	2	9	1	3	18	7	2	5	2	-	2	6	3	北部	

13 死亡者数, 死因(死因分類)

(単位 人)

保健所	04200 その他	05000 精神及び行動の障害	05100 血管性及び詳細不明の認知症	05200 その他	06000 神経系の疾患	06100 髄膜炎	06200 脊髄性筋萎縮症及び関連症候群	06300 パーキンソン病	06400 アルツハイマー病	06500 その他	07000 眼及び付属器の疾患	08000 耳及び聴覚器の疾患	09000 循環器系の疾患	09100 高血圧性疾患	09101 高血圧性心疾患及び心腎疾患	09102 その他	09200 心疾患 ※高血圧性を除く	09201 慢性リウマチ性心疾患	09202 急性心筋梗塞	09203 その他の虚血性心疾患	09204 慢性非リウマチ性心内臓疾患	09205 心疾患
総数	60	92	73	19	319	1	35	70	81	132	-	-	3,587	57	22	35	2,200	10	495	527	82	54
広島市	15	25	16	9	109	-	9	25	22	53	-	-	1,211	18	7	11	741	1	150	196	37	20
中区	2	3	2	1	8	-	-	5	1	2	-	-	137	1	-	1	71	-	11	25	1	5
東区	4	3	3	-	19	-	3	2	2	12	-	-	123	3	2	1	78	-	6	31	5	2
南区	3	3	2	1	13	-	2	3	2	6	-	-	146	3	2	1	87	-	17	29	4	3
西区	-	5	4	1	10	-	1	1	3	5	-	-	173	1	-	1	112	-	20	30	2	2
安佐南区	4	4	-	4	22	-	3	3	4	12	-	-	196	2	-	2	109	-	35	11	5	2
安佐北区	2	3	3	-	12	-	-	3	4	5	-	-	193	3	-	3	131	-	39	31	7	2
安芸区	-	-	-	-	9	-	-	3	3	3	-	-	91	2	1	1	60	-	5	19	6	2
佐伯区	-	4	2	2	16	-	-	5	3	8	-	-	152	3	2	1	93	1	17	20	7	2
福山市	9	15	14	1	60	-	8	12	15	25	-	-	543	7	2	5	334	2	82	92	13	5
呉市	10	15	14	1	24	-	4	3	7	10	-	-	355	5	2	3	223	1	70	38	11	9
西部	9	13	11	2	41	-	3	8	14	16	-	-	469	13	6	7	291	4	65	70	5	10
西部	2	4	3	1	22	-	1	4	9	8	-	-	144	5	2	3	93	1	30	16	-	3
広島支所	7	8	8	-	14	-	1	3	4	6	-	-	257	6	3	3	161	2	26	42	5	5
呉支所	-	1	-	1	5	-	1	1	1	2	-	-	68	2	1	1	37	1	9	12	-	2
西部東	6	2	2	-	24	-	5	6	7	6	-	-	255	4	3	1	159	-	36	38	5	3
東部	8	16	12	4	47	1	5	13	14	14	-	-	563	7	2	5	333	2	73	66	8	7
東部	6	13	10	3	42	1	4	13	12	12	-	-	478	5	-	5	279	1	59	61	6	4
福山支所	2	3	2	1	5	-	1	-	2	2	-	-	85	2	2	-	54	1	14	5	2	3
北部	3	6	4	2	14	-	1	3	2	8	-	-	191	3	-	3	119	-	19	27	3	-

性(男)・保健所別 (2)

平成28年

09206	09207	09208	09300	09301	09302	09303	09304	09400	09500	10000	10100	10200	10300	10400	10500	10600	11000	11100	11200	11300	11301	保 健 所
不整脈及び伝導障害	心不全	その他	脳血管疾患	くも膜下出血	脳内出血	脳梗塞	その他	大動脈瘤及び解離	その他	呼吸器系の疾患	インフルエンザ	肺炎	急性気管支炎	慢性閉塞性肺疾患	喘息	その他	消化器系の疾患	胃潰瘍及び十二指腸潰瘍	ヘルニア及び腸閉塞	肝疾患	肝硬変 ※アルコール性を除く	
216	788	28	1,061	82	367	594	18	207	62	2,783	12	1,507	4	297	9	954	523	31	54	208	91	総 数
62	265	10	360	27	135	194	4	71	21	893	7	469	2	93	1	321	162	9	19	61	27	広島市
6	20	3	53	2	20	30	1	7	5	92	-	45	-	11	1	35	18	-	1	6	5	中区
4	29	1	31	2	8	21	-	8	3	114	2	59	-	13	-	40	21	3	3	8	6	東区
12	20	2	43	2	18	22	1	9	4	101	-	54	1	13	-	33	19	2	-	10	5	南区
12	46	-	48	4	17	27	-	9	3	129	1	72	1	14	-	41	25	1	4	4	-	西区
6	50	-	73	3	36	34	-	11	1	161	1	84	-	18	-	58	29	2	3	11	3	安佐南区
8	44	-	50	7	17	26	-	7	2	133	2	71	-	7	-	53	24	1	2	11	4	安佐北区
8	19	1	23	3	6	13	1	5	1	60	-	31	-	6	-	23	11	-	2	6	2	安芸区
6	37	3	39	4	13	21	1	15	2	103	1	53	-	11	-	38	15	-	4	5	2	佐伯区
26	110	4	157	18	56	82	1	28	17	429	2	225	-	52	2	148	94	9	12	42	16	福山市
34	59	1	100	6	41	52	1	22	5	286	-	157	-	33	-	96	49	-	3	21	11	呉市
22	108	7	126	11	28	82	5	35	4	373	3	203	-	41	2	124	73	3	4	33	17	西部
5	35	3	37	6	11	19	1	8	1	148	2	86	-	11	-	49	21	1	1	11	5	西部
13	64	4	64	4	15	44	1	23	3	186	1	103	-	21	1	60	44	2	1	21	12	広島支所
4	9	-	25	1	2	19	3	4	-	39	-	14	-	9	1	15	8	-	2	1	-	呉支所
20	56	1	80	4	21	53	2	8	4	209	-	130	1	18	2	58	38	3	3	12	6	西部東
43	129	5	183	9	65	105	4	32	8	442	-	242	-	46	1	153	84	7	12	29	10	東部
40	105	3	160	7	54	95	4	26	8	361	-	197	-	35	1	128	65	5	9	25	10	東部
3	24	2	23	2	11	10	-	6	-	81	-	45	-	11	-	25	19	2	3	4	-	福山支所
9	61	-	55	7	21	26	1	11	3	151	-	81	1	14	1	54	23	-	1	10	4	北部

13 死亡者数, 死因(死因分類)・

(単位 人)

保健所	11302	11400	12000	13000	14000	14100	14200	14201	14202	14203	14300	15000	16000	16100	16200	16300	16400	16500	16600	17000	17100	17200
	その他	その他	皮膚及び皮下組織の疾患	腸管障害及び結合組織の疾患	腎尿性器系疾患	糸球体疾患及び腎尿性器系管腔性疾患	腎不全	急性腎不全	慢性腎不全	詳細不明の腎不全	その他	妊娠、分娩及び産じょく	周産期に発生した病態	経産期閉及び胎児発育に関連する	出強外傷	血管障害	周産期に特異的な感染症	胎児及び新生児の出血性障害及び	その他	先天性形、変形及び染色体異常	神経系の先天性形	循環器系の先天性形
総数	117	230	11	52	389	49	284	32	191	61	56	・	2	-	-	1	-	1	-	21	-	8
広島市	34	73	3	20	104	16	69	11	46	12	19	・	-	-	-	-	-	-	-	12	-	6
中区	1	11	-	4	10	2	5	1	3	1	3	・	-	-	-	-	-	-	-	2	-	-
東区	2	7	1	4	19	4	12	1	10	1	3	・	-	-	-	-	-	-	-	-	-	-
南区	5	7	-	3	13	1	9	2	6	1	3	・	-	-	-	-	-	-	-	1	-	-
西区	4	16	1	4	11	-	8	2	5	1	3	・	-	-	-	-	-	-	-	2	-	-
安佐南区	8	13	1	1	14	1	13	1	9	3	-	・	-	-	-	-	-	-	-	4	-	3
安佐北区	7	10	-	2	16	5	8	2	3	3	3	・	-	-	-	-	-	-	-	1	-	1
安芸区	4	3	-	-	12	1	7	1	5	1	4	・	-	-	-	-	-	-	-	1	-	1
佐伯区	3	6	-	2	9	2	7	1	5	1	-	・	-	-	-	-	-	-	-	1	-	1
福山市	26	31	-	10	72	7	57	8	33	16	8	・	-	-	-	-	-	-	-	3	-	1
呉市	10	25	1	5	43	3	38	5	21	12	2	・	-	-	-	-	-	-	-	-	-	-
西部	16	33	3	4	50	10	33	2	24	7	7	・	-	-	-	-	-	-	-	3	-	-
西部	6	8	2	3	16	3	9	-	9	-	4	・	-	-	-	-	-	-	-	-	-	-
広島支所	9	20	1	-	24	5	17	1	11	5	2	・	-	-	-	-	-	-	-	3	-	-
呉支所	1	5	-	1	10	2	7	1	4	2	1	・	-	-	-	-	-	-	-	-	-	-
西部東	6	20	1	2	37	3	28	2	20	6	6	・	1	-	-	1	-	-	-	-	-	-
東部	19	36	2	8	62	10	43	4	32	7	9	・	1	-	-	-	-	1	-	2	-	1
東部	15	26	1	8	48	6	36	3	26	7	6	・	1	-	-	-	-	1	-	2	-	1
福山支所	4	10	1	-	14	4	7	1	6	-	3	・	-	-	-	-	-	-	-	-	-	-
北部	6	12	1	3	21	-	16	-	15	1	5	・	-	-	-	-	-	-	-	1	-	-

性(男)・保健所別 (3)

平成28年

17201	17202	17300	17400	17500	18000	18100	18200	18300	20000	20100	20101	20102	20103	20104	20105	20106	20107	20200	20300	20400		保 健 所
心臓の先天奇形	その他	消化器系の先天奇形	その他の先天奇形及び変形	の染色体異常、他に分類されないもの	検査所見で他に分類されないもの 症状、徴候及び異常臨床所見、異常	老衰	乳幼児突然死症候群	その他	傷病及び死亡の外因	不慮の事故	交通事故	転倒・転落	不慮の溺死及び潜水	不慮の窒息	煙・火及び火災への曝露	有害物質への曝露 有害物質による不慮の中毒及び	その他の不慮の事故	自殺	他殺	その他		
5	3	1	5	7	324	525	2	297	873	521	98	106	82	130	11	9	85	287	5	60		総 数
4	2	1	2	3	291	151	-	140	270	151	32	34	18	37	-	3	27	101	2	16		広島市
-	-	1	-	1	54	19	-	35	32	15	5	5	1	3	-	-	1	14	-	3		中区
-	-	-	-	-	32	14	-	18	32	18	4	4	2	3	-	-	5	11	1	2		東区
-	-	-	-	1	37	8	-	29	34	15	3	4	2	3	-	1	2	14	1	4		南区
-	-	-	1	1	47	25	-	22	43	20	2	4	4	7	-	1	2	20	-	3		西区
2	1	-	1	-	22	17	-	5	44	27	5	5	2	8	-	-	7	17	-	-		安佐南区
1	-	-	-	-	54	45	-	9	41	26	7	6	3	6	-	-	4	12	-	3		安佐北区
-	1	-	-	-	13	7	-	6	16	12	4	3	-	3	-	-	2	3	-	1		安芸区
1	-	-	-	-	32	16	-	16	28	18	2	3	4	4	-	1	4	10	-	-		佐伯区
1	-	-	2	-	137	90	-	47	141	83	11	17	15	25	3	1	11	46	1	11		福山市
-	-	-	-	-	84	47	1	36	90	59	12	14	12	14	-	-	7	23	1	7		呉市
-	-	-	1	2	111	70	1	40	112	69	15	14	11	17	1	1	9	35	-	9		西部
-	-	-	-	-	50	28	1	21	31	16	5	3	1	4	-	1	2	12	-	3		西部
-	-	-	1	2	52	34	-	18	71	45	10	9	9	11	-	-	6	20	-	6		広島支所
-	-	-	-	-	9	8	-	1	10	7	-	2	1	2	1	-	1	3	-	-		呉支所
-	-	-	-	-	31	25	-	6	70	43	9	9	5	9	2	1	8	24	-	3		西部東
-	1	-	-	1	132	114	-	18	125	81	12	15	13	19	5	2	15	37	1	6		東部
-	1	-	-	1	103	86	-	17	101	66	9	12	9	15	5	2	14	30	1	4		東部
-	-	-	-	-	29	28	-	1	24	15	3	3	4	4	-	-	1	7	-	2		福山支所
-	-	-	-	1	38	28	-	10	65	36	7	3	8	9	-	1	8	21	-	8		北部

13 死亡者数, 死因(死因分類)・

(単位 人)

保健所	総数	01000 感染症及び寄生虫症	01100 器管感染症	01200 結核	01201 呼吸器結核	01202 その他	01300 敗血症	01400 ウイルス肝炎	01401 B型ウイルス肝炎	01402 C型ウイルス肝炎	01403 その他	01500 ヒト免疫不全ウイルス〔HIV〕病	01600 その他	02000 新生物	02100 悪性新生物	02101 口唇、口腔及び咽喉	02102 食道	02103 胃	02104 結腸	02105 直腸S状結腸移行部及び直腸	02106 肝及び肝内胆管	02107 胆のう及びその他の胆道
総数	14,967	331	39	17	16	1	130	62	5	57	-	-	83	3,589	3,440	46	28	360	389	134	289	143
広島市	4,886	119	14	7	6	1	47	19	3	16	-	-	32	1,280	1,238	22	10	133	136	42	97	45
中区	613	17	2	1	1	-	6	5	1	4	-	-	3	156	149	5	2	21	13	6	14	4
東区	531	13	3	1	1	-	4	1	1	-	-	-	4	131	128	3	1	18	14	3	10	4
南区	681	20	1	-	-	-	11	5	-	5	-	-	3	182	179	2	1	19	17	9	14	10
西区	694	18	3	2	2	-	7	1	-	1	-	-	5	182	178	2	1	17	24	6	8	7
安佐南区	759	12	2	-	-	-	4	2	-	2	-	-	4	215	204	3	4	19	21	5	18	6
安佐北区	736	18	1	2	1	1	5	1	-	1	-	-	9	183	174	2	-	18	18	5	9	8
安芸区	325	9	1	-	-	-	4	2	-	2	-	-	2	92	89	3	-	9	9	3	11	1
佐伯区	547	12	1	1	1	-	6	2	1	1	-	-	2	139	137	2	1	12	20	5	13	5
福山市	2,413	50	9	1	1	-	18	17	2	15	-	-	5	595	576	9	3	63	60	26	40	23
呉市	1,540	37	3	2	2	-	15	3	-	3	-	-	14	367	343	3	6	30	42	8	38	11
西部	1,953	33	3	1	1	-	15	6	-	6	-	-	8	457	440	5	4	52	52	22	28	23
西部	705	11	2	-	-	-	2	4	-	4	-	-	3	182	176	2	1	26	13	8	12	7
広島支所	1,008	19	1	1	1	-	10	2	-	2	-	-	5	226	216	2	3	19	27	11	13	14
呉支所	240	3	-	-	-	-	3	-	-	-	-	-	-	49	48	1	-	7	12	3	3	2
西部東	1,096	22	2	-	-	-	10	3	-	3	-	-	7	239	221	3	4	21	27	10	19	11
東部	2,217	52	6	5	5	-	16	13	-	13	-	-	12	490	471	2	1	47	53	20	56	24
東部	1,832	40	4	5	5	-	10	11	-	11	-	-	10	394	380	2	1	38	42	19	42	20
福山支所	385	12	2	-	-	-	6	2	-	2	-	-	2	96	91	-	-	9	11	1	14	4
北部	862	18	2	1	1	-	9	1	-	1	-	-	5	161	151	2	-	14	19	6	11	6

性(女)・保健所別 (1)

平成28年

02108	02109	02110	02111	02112	02113	02114	02115	02116	02117	02118	02119	02120	02121	02300	02301	02302	03000	03100	03200	04000	04100	保 健 所
群	喉頭	気管・気管支及び肺	皮膚	乳房	子宮	卵巣	前立腺	膀胱	中枢神経系	悪性リンパ腫	白血病	その他	その他	その他の新生物	中枢神経系	中枢神経系を除く	精神障害 血液及び造血器の疾患並びに免疫機	貧血	その他	内分泌、栄養及び代謝疾患	糖尿病	
387	-	479	17	327	105	121	・	62	28	126	68	55	276	149	30	119	35	17	18	268	187	総 数
129	-	174	10	140	42	42	・	21	5	50	28	17	95	42	8	34	15	7	8	81	55	広島市
9	-	21	-	23	3	4	・	6	-	4	2	2	10	7	1	6	1	-	1	16	8	中区
7	-	21	3	16	6	3	・	2	1	2	3	2	9	3	1	2	2	1	1	7	5	東区
20	-	32	-	18	5	5	・	4	1	8	4	2	8	3	-	3	1	1	-	15	12	南区
19	-	28	3	20	6	7	・	2	-	8	2	1	17	4	-	4	1	-	1	16	10	西区
27	-	26	2	21	5	8	・	3	1	10	5	2	18	11	3	8	6	3	3	8	6	安佐南区
19	-	21	1	20	7	6	・	-	1	10	5	7	17	9	1	8	3	2	1	6	2	安佐北区
13	-	9	1	9	4	4	・	1	-	1	3	1	7	3	-	3	-	-	-	3	3	安芸区
15	-	16	-	13	6	5	・	3	1	7	4	-	9	2	2	-	1	-	1	10	9	佐伯区
71	-	80	2	50	21	23	・	5	4	25	17	10	44	19	3	16	6	3	3	43	31	福山市
30	-	50	-	39	12	15	・	10	5	9	5	3	27	24	3	21	3	2	1	28	18	呉市
56	-	54	-	40	13	14	・	8	3	13	6	5	42	17	6	11	4	1	3	41	26	西部
22	-	19	-	16	10	6	・	4	2	6	3	2	17	6	2	4	3	1	2	15	8	西部
32	-	25	-	22	2	7	・	4	1	6	2	2	24	10	4	6	1	-	1	21	13	広島支所
2	-	10	-	2	1	1	・	-	-	1	1	1	1	1	-	1	-	-	-	5	5	呉支所
22	-	32	3	15	7	11	・	5	2	7	2	4	16	18	4	14	2	1	1	19	15	西部東
57	-	63	1	37	9	12	・	9	8	12	9	12	39	19	3	16	3	2	1	43	33	東部
50	-	47	-	31	6	9	・	7	7	9	7	11	32	14	-	14	2	1	1	39	30	東部
7	-	16	1	6	3	3	・	2	1	3	2	1	7	5	3	2	1	1	-	4	3	福山支所
22	-	26	1	6	1	4	・	4	1	10	1	4	13	10	3	7	2	1	1	13	9	北部

13 死亡者数, 死因(死因分類)・

(単位 人)

保健所	04200	05000	05100	05200	06000	06100	06200	06300	06400	06500	07000	08000	09000	09100	09101	09102	09200	09201	09202	09203	09204	09205
	その他	精神及び行動の障害	血管性及び詳細不明の認知症	その他	神経系の疾患	髄膜炎	脊髄性筋萎縮症及び関連症候群	パーキンソン病	アルツハイマー病	その他	眼及び付属器の疾患	耳及び乳突突起の疾患	循環器系の疾患	高血圧性疾患	高血圧性心疾患及び心腎疾患	その他	心疾患 茶高血圧性を除く	慢性リウマチ性心疾患	急性心筋梗塞	その他の虚血性心疾患	慢性非リウマチ性心内臓疾患	心臓症
総 数	81	227	211	16	473	3	29	93	228	120	-	-	4,228	97	46	51	2,579	26	383	416	167	36
広島市	26	60	52	8	165	-	13	41	71	40	-	-	1,366	29	15	14	839	14	108	147	52	16
中区	8	8	7	1	22	-	-	6	15	1	-	-	172	6	5	1	95	1	11	22	6	2
東区	2	8	6	2	25	-	4	6	10	5	-	-	150	2	-	2	87	-	6	19	7	-
南区	3	7	6	1	25	-	1	6	11	7	-	-	215	3	2	1	137	6	13	33	7	1
西区	6	10	10	-	18	-	2	2	7	7	-	-	193	3	2	1	111	1	8	23	8	-
安佐南区	2	11	8	3	21	-	-	6	9	6	-	-	208	4	2	2	137	3	32	12	10	8
安佐北区	4	7	6	1	25	-	1	7	10	7	-	-	193	5	2	3	118	2	23	15	6	3
安芸区	-	4	4	-	9	-	-	4	3	2	-	-	92	4	1	3	59	1	3	10	4	1
佐伯区	1	5	5	-	20	-	5	4	6	5	-	-	143	2	1	1	95	-	12	13	4	1
福山市	12	49	46	3	88	1	2	16	50	19	-	-	639	17	10	7	392	2	65	66	21	3
呉市	10	18	16	2	40	1	2	5	22	10	-	-	436	11	7	4	259	3	52	27	17	5
西部	15	33	31	2	67	-	5	14	31	17	-	-	552	12	4	8	319	2	54	61	20	2
西部	7	16	15	1	32	-	3	7	16	6	-	-	174	3	1	2	110	1	23	13	7	2
広島支所	8	14	14	-	27	-	2	5	11	9	-	-	298	6	2	4	167	1	18	36	12	-
呉支所	-	3	2	1	8	-	-	2	4	2	-	-	80	3	1	2	42	-	13	12	1	-
西部東	4	11	10	1	29	-	1	3	16	9	-	-	336	8	3	5	203	-	29	43	23	2
東部	10	45	45	-	63	1	2	9	31	20	-	-	634	10	6	4	374	3	59	42	20	7
東部	9	38	38	-	53	1	2	7	26	17	-	-	536	9	5	4	316	3	49	35	19	5
福山支所	1	7	7	-	10	-	-	2	5	3	-	-	98	1	1	-	58	-	10	7	1	2
北部	4	11	11	-	21	-	4	5	7	5	-	-	265	10	1	9	193	2	16	30	14	1

性(女)・保健所別 (2)

平成28年

09206	09207	09208	09300	09301	09302	09303	09304	09400	09500	10000	10100	10200	10300	10400	10500	10600	11000	11100	11200	11300	11301	保 健 所
不整脈及び伝導障害	心不全	その他	脳血管疾患	くも膜下出血	脳内出血	脳梗塞	その他	大動脈瘤及び解離	その他	呼吸器系の疾患	インフルエンザ	肺炎	急性気管支炎	慢性閉塞性肺疾患	喘息	その他	消化器系の疾患	胃潰瘍及び十二指腸潰瘍	ヘルニア及び腸閉塞	肝疾患	肝硬変 ※アルコール性を除く	総 数
264	1,256	31	1,289	164	366	727	32	184	79	2,118	16	1,258	4	61	19	760	492	18	88	130	76	総 数
101	392	9	400	59	122	212	7	78	20	657	5	382	1	20	10	239	163	5	34	40	27	広島市
17	35	1	54	6	19	28	1	11	6	71	1	35	1	2	2	30	23	1	3	9	5	中区
15	40	-	47	7	18	22	-	12	2	79	1	45	-	2	-	31	17	1	2	7	2	東区
16	58	3	66	9	21	35	1	9	-	98	-	52	-	4	3	39	20	-	3	3	3	南区
14	55	2	63	5	21	35	2	15	1	100	1	60	-	2	1	36	24	-	8	4	4	西区
11	60	1	56	12	15	29	-	7	4	98	-	60	-	4	-	34	34	1	6	10	8	安佐南区
12	57	-	61	10	15	34	2	6	3	93	1	52	-	3	3	34	15	-	3	2	2	安佐北区
6	32	2	23	2	5	15	1	5	1	37	-	19	-	-	-	18	7	1	1	2	2	安芸区
10	55	-	30	8	8	14	-	13	3	81	1	59	-	3	1	17	23	1	8	3	1	佐伯区
30	201	4	193	24	56	109	4	28	9	339	5	206	-	6	2	120	78	4	9	23	9	福山市
22	129	4	136	17	51	65	3	19	11	231	2	125	-	6	2	96	46	-	6	9	7	呉市
18	155	7	188	22	42	114	10	22	11	271	1	161	1	11	2	95	71	2	12	15	8	西部
5	57	2	53	12	14	23	4	3	5	84	-	44	-	3	1	36	22	1	2	6	4	西部
11	84	5	104	9	22	70	3	17	4	143	1	93	1	7	1	40	44	1	8	8	3	広島支所
2	14	-	31	1	6	21	3	2	2	44	-	24	-	1	-	19	5	-	2	1	1	呉支所
30	75	1	103	15	31	55	2	13	9	170	2	103	-	4	1	60	39	3	9	11	7	西部東
41	197	5	218	21	55	138	4	16	16	307	1	198	2	5	2	99	70	4	11	22	13	東部
34	167	4	184	20	48	112	4	12	15	253	1	160	2	4	2	84	61	3	11	18	10	東部
7	30	1	34	1	7	26	-	4	1	54	-	38	-	1	-	15	9	1	-	4	3	福山支所
22	107	1	51	6	9	34	2	8	3	143	-	83	-	9	-	51	25	-	7	10	5	北部

13 死亡者数, 死因(死因分類)

(単位 人)

保健所	11302 その他	11400 その他	13000 皮膚及び皮下組織の疾患	13000 筋骨格系及び結合組織の疾患	14000 腎尿路性臓器系の疾患	14100 糸球体疾患及び腎尿路管間質性疾患	14200 腎不全	14201 急性腎不全	14202 慢性腎不全	14203 詳細不明の腎不全	14300 その他	15000 妊娠、分娩及び産じょく	16000 周産期に発生した病態	16100 妊婦 妊婦期間及び胎児発育に関連する	16200 出産外傷	16300 血管障害 周産期に特異的な呼吸障害及び心	16400 周産期に特異的な感染症	16500 血液障害 胎児及び新生児の出血性障害及び	16600 その他	17000 先天奇形、変形及び染色体異常	17100 神経系の先天奇形	17200 循環器系の先天奇形
総数	54	256	21	98	546	88	342	42	226	74	116	-	7	2	-	3	-	1	1	27	1	16
広島市	13	84	2	37	145	25	89	10	63	16	31	-	3	1	-	-	-	1	1	12	-	7
中区	4	10	1	3	22	4	14	-	9	5	4	-	-	-	-	-	-	-	-	2	-	-
東区	5	7	-	6	15	6	6	1	3	2	3	-	1	1	-	-	-	-	-	2	-	2
南区	-	14	-	3	21	6	10	1	7	2	5	-	-	-	-	-	-	-	-	2	-	2
西区	-	12	-	2	20	-	15	2	10	3	6	-	-	-	-	-	-	-	-	2	-	1
安佐南区	2	17	-	6	25	2	17	2	14	1	6	-	1	-	-	-	-	1	-	2	-	1
安佐北区	-	10	-	9	21	2	12	1	10	1	7	-	1	-	-	-	-	-	1	1	-	-
安芸区	-	3	1	4	8	2	6	1	4	1	-	-	-	-	-	-	-	-	-	1	-	1
佐伯区	2	11	-	4	13	3	9	2	6	1	1	-	-	-	-	-	-	-	-	-	-	-
福山市	14	42	5	13	94	14	61	4	41	16	19	-	3	1	-	2	-	-	-	3	-	3
呉市	2	31	2	6	62	7	42	8	21	13	13	-	-	-	-	-	-	-	-	2	-	2
西部	7	42	3	16	70	8	46	8	30	8	16	-	1	-	-	1	-	-	-	3	1	1
西部	2	13	2	5	30	3	19	3	13	3	8	-	-	-	-	-	-	-	-	3	1	1
広島支所	5	27	1	6	36	5	24	5	15	4	7	-	1	-	-	1	-	-	-	-	-	-
呉支所	-	2	-	5	4	-	3	-	2	1	1	-	-	-	-	-	-	-	-	-	-	-
西部東	4	16	2	3	52	4	40	8	23	9	8	-	-	-	-	-	-	-	-	2	-	1
東部	9	33	6	14	81	20	46	2	33	11	15	-	-	-	-	-	-	-	-	4	-	2
東部	8	29	5	10	62	14	38	2	26	10	10	-	-	-	-	-	-	-	-	3	-	2
福山支所	1	4	1	4	19	6	8	-	7	1	5	-	-	-	-	-	-	-	-	1	-	-
北部	5	8	1	9	42	10	18	2	15	1	14	-	-	-	-	-	-	-	-	1	-	-

性(女)・保健所別 (3)

平成28年

17201	17202	17300	17400	17500	18000	18100	18200	18300	20000	20100	20101	20102	20103	20104	20105	20106	20107	20200	20300	20400	保健所
心臓の先天奇形	その他	消化器系の先天奇形	その他の先天奇形及び変形	染色体異常、他に分類されないもの	検査・所見で他に分類されないもの 症状・徴候及び異常臨床所見・異常	老衰	乳幼児突然死症候群	その他	傷病及び死亡の外因	不慮の事故	交通事故	転倒・転落	不慮の溺死及び潜水	不慮の窒息	墮・火及び火炎への曝露	有害物質への曝露 による不慮の中毒及び	その他の不慮の事故	自殺	他殺	その他	
9	7	-	6	4	1,927	1,757	-	170	580	369	37	89	78	117	5	2	41	144	3	64	総 数
4	3	-	3	2	606	542	-	64	175	103	8	19	23	38	2	2	11	49	-	23	広島市
-	-	-	1	1	73	58	-	15	26	15	1	-	5	9	-	-	-	8	-	3	中区
1	1	-	-	-	63	52	-	11	12	9	-	1	1	4	-	-	3	2	-	1	東区
2	-	-	-	-	48	37	-	11	24	13	-	3	2	5	-	-	3	7	-	4	南区
1	-	-	1	-	83	75	-	8	25	12	-	3	3	5	1	-	-	8	-	5	西区
-	1	-	-	1	82	76	-	6	30	17	2	5	4	4	-	-	2	10	-	3	安佐南区
-	-	-	1	-	140	135	-	5	21	13	3	1	3	4	-	-	2	4	-	4	安佐北区
-	1	-	-	-	42	40	-	2	16	10	2	2	1	4	-	1	-	5	-	1	安芸区
-	-	-	-	-	75	69	-	6	21	14	-	4	4	3	1	1	1	5	-	2	佐伯区
1	2	-	-	-	300	269	-	31	108	75	7	15	18	23	2	-	10	27	2	4	福山市
1	1	-	-	-	203	179	-	24	59	44	5	11	6	16	-	-	6	4	-	11	呉市
1	-	-	1	-	251	226	-	25	80	48	7	14	12	10	-	-	5	21	-	11	西部
1	-	-	1	-	96	83	-	13	30	19	2	4	7	4	-	-	2	7	-	4	西部
-	-	-	-	-	128	118	-	10	43	25	5	7	5	6	-	-	2	13	-	5	広島支所
-	-	-	-	-	27	25	-	2	7	4	-	3	-	-	-	-	1	1	-	2	呉支所
1	-	-	1	-	129	116	-	13	41	26	1	10	3	9	1	-	2	12	-	3	西部東
1	1	-	1	1	318	308	-	10	87	52	5	17	12	15	-	-	3	25	-	10	東部
1	1	-	-	1	266	257	-	9	70	39	5	12	10	10	-	-	2	23	-	8	東部
-	-	-	1	-	52	51	-	1	17	13	-	5	2	5	-	-	1	2	-	2	福山支所
-	-	-	-	1	120	117	-	3	30	21	4	3	4	6	-	-	4	6	1	2	北部

14 死亡者数，選択死因・

(単位 人)

保健所 保健医療圏	総 数	So01	So02	So03	So04	So05	So06	So07	So08	So09	So10	So11	So12	So13	So14	So15	So16	So17
		結 核	悪 性 新 生 物	食 道	胃	結 腸	直 腸 S 状 結 腸 移 行 部 及 び 直 腸	肝 及 び 肝 内 胆 管	胆 の う 及 び 他 の 胆 道	膝	気 管 ・ 気 管 支 及 び 肺	乳 房	子 宮	白 血 病	糖 尿 病	高 血 圧 性 疾 患	心 疾 患 ※ 高 血 圧 性 除 く	急 性 心 筋 梗 塞
総 数	29,994	28	8,330	232	987	720	306	813	343	767	1,652	328	105	175	351	154	4,779	878
広島市	9,951	11	3,007	77	351	239	100	265	115	280	621	140	42	75	101	47	1,580	258
中区	1,216	1	366	11	45	32	13	33	12	29	79	23	3	6	15	7	166	22
東区	1,116	4	322	5	46	27	11	27	10	28	62	16	6	9	9	5	165	12
南区	1,311	-	413	11	47	28	19	37	21	33	101	18	5	7	17	6	224	30
西区	1,416	2	422	10	52	37	16	34	16	36	80	20	6	8	15	4	223	28
安佐南区	1,575	-	491	18	55	31	12	46	17	52	102	21	5	16	13	6	246	67
安佐北区	1,520	3	453	14	46	31	13	32	20	46	97	20	7	14	8	8	249	62
安芸区	665	-	199	1	21	18	6	18	5	20	41	9	4	6	8	6	119	8
佐伯区	1,132	1	341	7	39	35	10	38	14	36	59	13	6	9	16	5	188	29
福山市	4,830	2	1,379	46	172	117	58	137	52	121	282	50	21	29	60	24	726	147
呉市	3,036	4	818	26	97	83	21	96	24	67	162	39	12	16	30	16	482	122
西部	3,940	2	1,075	45	124	97	43	89	55	102	191	40	13	22	51	25	610	119
西部	1,415	1	404	13	52	28	15	37	18	39	72	16	10	9	19	8	203	53
大竹市	333	1	88	5	11	7	5	8	6	5	19	-	-	2	3	2	47	5
廿日市市	1,082	-	316	8	41	21	10	29	12	34	53	16	10	7	16	6	156	48
広島支所	2,034	1	531	22	55	49	21	40	31	58	89	22	2	8	26	12	328	44
安芸高田市	499	-	110	6	15	9	9	5	7	16	20	2	1	-	3	1	87	12
府中町	388	1	104	5	12	9	2	7	5	14	13	5	-	1	5	3	65	9
海田町	204	-	71	2	8	3	2	10	1	6	11	5	-	4	2	-	29	2
熊野町	268	-	85	3	5	14	6	8	3	5	18	3	-	-	4	3	49	5
坂町	158	-	42	1	6	3	-	3	1	8	6	3	-	-	3	1	28	3
安芸太田町	163	-	43	2	4	3	1	2	6	3	8	1	-	-	1	2	15	1
北広島町	334	-	76	3	5	8	1	5	8	6	13	3	1	3	8	2	55	12
呉支所	491	-	140	10	17	20	7	12	6	5	30	2	1	5	6	5	79	22
江田島市	491	-	140	10	17	20	7	12	6	5	30	2	1	5	6	5	79	22
西部東	2,148	-	553	12	61	41	22	58	25	51	117	15	7	10	34	12	362	65
竹原市	406	-	93	-	10	9	6	3	6	9	26	2	-	2	6	2	71	16
東広島市	1,577	-	419	11	46	30	16	50	18	37	84	13	6	6	18	7	269	47
大崎上島町	165	-	41	1	5	2	-	5	1	5	7	-	1	2	10	3	22	2
東部	4,474	7	1,126	20	129	102	46	137	49	111	206	38	9	21	63	17	707	132
東部	3,688	7	925	16	107	81	38	108	43	95	168	32	6	18	55	14	595	108
三原市	1,261	1	322	6	47	26	12	38	13	33	58	13	4	3	15	3	193	37
尾道市	2,121	6	535	10	53	46	24	64	25	56	93	19	1	13	37	10	353	59
世羅町	306	-	68	-	7	9	2	6	5	6	17	-	1	2	3	1	49	12
福山支所	786	-	201	4	22	21	8	29	6	16	38	6	3	3	8	3	112	24
府中市	566	-	158	3	19	15	6	24	5	15	29	6	2	2	8	3	78	15
神石高原町	230	-	43	1	3	6	2	5	1	1	9	-	1	1	-	-	34	9
北部	1,615	2	372	6	53	41	16	31	23	35	73	6	1	2	12	13	312	35
三次市	905	2	215	4	29	19	12	16	16	20	45	5	1	1	8	8	162	20
庄原市	710	-	157	2	24	22	4	15	7	15	28	1	-	1	4	5	150	15
(二次保健医療圏)																		
広島	11,985	12	3,538	99	406	288	121	305	146	338	710	162	44	83	127	59	1,908	302
広島西	1,415	1	404	13	52	28	15	37	18	39	72	16	10	9	19	8	203	53
呉	3,527	4	958	36	114	103	28	108	30	72	192	41	13	21	36	21	561	144
広島中央	2,148	-	553	12	61	41	22	58	25	51	117	15	7	10	34	12	362	65
尾三	3,688	7	925	16	107	81	38	108	43	95	168	32	6	18	55	14	595	108
福山・府中	5,616	2	1,580	50	194	138	66	166	58	137	320	56	24	32	68	27	838	171
備北	1,615	2	372	6	53	41	16	31	23	35	73	6	1	2	12	13	312	35

性（総数）・保健医療圏・保健所・市町別

平成28年

Se18	Se19	Se20	Se21	Se22	Se23	Se24	Se25	Se26	Se27	Se28	Se29	Se30	Se31	Se32	Se33	Se34	その他	保健医療圏	保健所	市町別
その他の虚血性心疾患	不整脈及び伝導障害	心不全	脳血管疾患	くも膜下出血	脳内出血	脳梗塞	大動脈瘤及び解離	肺炎	慢性閉塞性肺疾患	喘息	肝疾患	腎不全	老衰	不慮の事故	交通事故	自殺	その他	保健医療圏	保健所	市町別
943	480	2,044	2,350	246	733	1,321	391	2,765	358	28	338	626	2,282	890	135	431	5,893	総	数	
343	163	657	760	86	357	406	149	851	113	11	101	158	693	254	40	150	1,965	広島市		
47	23	55	107	8	39	58	18	80	13	3	15	19	77	30	6	22	277	中区		
50	19	69	78	9	26	43	20	104	15	-	15	18	66	27	4	13	255	南区		
62	28	78	109	11	39	57	18	106	17	3	13	19	45	28	3	21	272	西区		
53	26	101	111	9	38	62	24	132	16	1	8	23	100	32	2	28	275	安佐南区		
23	17	110	129	15	51	63	18	144	22	-	21	30	93	44	7	27	291	安佐北区		
46	20	101	111	17	32	60	13	123	10	3	13	20	180	39	10	16	271	安芸区		
29	14	51	46	5	11	28	10	50	6	-	8	13	47	22	6	8	123	佐伯区		
33	16	92	69	12	21	35	28	112	14	1	8	16	85	32	2	15	201			
158	56	311	350	42	112	191	56	431	58	4	65	118	359	158	18	73	967	福山市		
65	56	188	236	23	92	117	41	282	39	2	30	80	226	103	17	27	620	呉市		
131	40	263	314	33	70	196	57	364	52	4	48	79	296	116	22	56	791	西部		
29	10	92	90	18	25	42	11	130	14	1	17	28	111	35	7	19	324	西部		
12	2	23	20	4	6	9	2	36	-	-	3	10	20	4	-	5	92	大竹市		
17	8	69	70	14	19	33	9	94	14	1	14	18	91	31	7	14	232	廿日市市		
78	24	148	168	13	37	114	40	195	28	2	29	41	152	70	15	33	377	広島支所		
8	6	49	50	2	16	31	6	53	7	-	4	3	56	20	4	5	94	安芸高田市		
19	3	28	29	3	5	20	7	40	7	1	8	3	19	11	1	12	73	府中町		
5	7	11	12	-	4	7	6	12	4	-	1	6	9	6	2	1	45	海田町		
17	5	17	24	1	4	18	8	27	-	1	7	6	10	8	3	3	53	熊野町		
8	-	12	12	2	1	9	5	13	4	-	1	5	7	3	-	3	31	坂町		
4	2	8	14	3	2	9	3	16	2	-	1	6	20	7	2	2	31	安芸太田町		
17	1	23	27	2	5	20	5	35	4	-	7	12	31	15	3	7	50	北広島町		
24	6	23	56	2	8	40	6	38	10	1	2	10	33	11	-	4	90	呉支所		
24	6	23	56	2	8	40	6	38	10	1	2	10	33	11	-	4	90	江田島市		
81	50	131	183	19	52	108	21	233	22	3	23	68	141	69	10	36	388	西部東		
15	5	27	34	2	5	25	8	33	3	1	3	11	39	11	1	10	81	竹原市		
61	44	94	133	17	39	75	12	178	18	2	17	55	92	55	9	24	278	東広島市		
5	1	10	16	-	8	8	1	22	1	-	3	2	10	3	-	2	29	大崎上島町		
108	84	326	401	30	120	243	48	440	51	3	51	89	422	133	17	62	854	東部		
96	74	272	344	27	102	207	38	357	39	3	43	74	343	105	14	53	693	東部		
38	18	83	148	10	41	91	13	132	14	2	9	24	124	32	4	14	215	三原市		
53	53	163	175	13	55	105	23	182	21	1	28	45	172	63	9	36	434	尾道市		
5	3	26	21	4	6	11	2	43	4	-	6	5	47	10	1	3	44	世羅町		
12	10	54	57	3	18	36	10	83	12	-	8	15	79	28	3	9	161	福山支所		
11	5	40	38	1	12	25	6	61	10	-	4	9	48	18	3	7	108	府中市		
1	5	14	19	2	6	11	4	22	2	-	4	6	31	10	-	2	53	神石高原町		
57	31	168	106	13	30	60	19	164	23	1	20	34	145	57	11	27	308	北部		
25	16	88	51	7	12	30	13	83	12	1	14	26	90	32	7	11	177	三次市		
32	15	80	55	6	18	30	6	81	11	-	6	8	55	25	4	16	131	庄原市		
421	187	805	928	99	294	520	189	1,047	141	13	130	199	845	324	55	183	2,342	(二次保健医療圏)		
29	10	92	90	18	25	42	11	130	14	1	17	28	111	35	7	19	324	広島		
89	62	211	292	25	100	157	47	320	49	3	32	90	259	114	17	31	710	広島西		
81	50	131	183	19	52	108	21	233	22	3	23	68	141	69	10	36	388	呉		
96	74	272	344	27	102	207	38	357	39	3	43	74	343	105	14	53	693	広島中央		
170	66	365	407	45	130	227	66	514	70	4	73	133	438	186	21	82	1,128	尾三		
57	31	168	106	13	30	60	19	164	23	1	20	34	145	57	11	27	308	福山・府中		
																			備北	

14 死亡者数，選択死因・

(単位 人)

保健所 保健医療圏	総 数	Se01	Se02	Se03	Se04	Se05	Se06	Se07	Se08	Se09	Se10	Se11	Se12	Se13	Se14	Se15	Se16	Se17
		結 核	悪 性 新 生 物	食 道	胃	結 腸	直 腸 S 状 結 腸 移 行 部 及 び 直 腸	肝 及 び 肝 内 胆 管	胆 の う 及 び 他 の 胆 道	脾	気 管 ・ 気 管 支 及 び 肺	乳 房	子 宮	白 血 病	糖 尿 病	高 血 圧 性 疾 患	心 筋 患 ※ 高 血 圧 性 除 く	急 性 心 筋 梗 塞
総 数	15,027	11	4,890	204	627	331	172	524	200	380	1,173	1	.	107	164	57	2,200	495
広島市	5,066	4	1,769	67	218	103	68	168	70	151	447	-	.	47	46	18	741	150
中区	603	-	217	9	24	19	7	19	8	20	58	-	.	4	7	1	71	11
東区	586	3	194	4	28	13	8	17	6	21	41	-	.	6	4	3	78	6
南区	630	-	234	10	28	11	10	23	11	13	69	-	.	3	5	3	87	17
西区	722	-	244	9	35	13	10	26	9	17	52	-	.	6	5	1	112	20
安佐南区	816	-	287	14	36	10	7	28	11	25	76	-	.	11	7	2	109	35
安佐北区	784	1	279	14	28	13	8	23	12	27	76	-	.	9	6	3	131	39
安芸区	340	-	110	1	12	9	3	7	4	7	32	-	.	3	5	2	60	5
佐伯区	585	-	204	6	27	15	5	25	9	21	43	-	.	5	7	3	93	17
福山市	2,417	1	803	43	109	57	32	97	29	50	202	-	.	12	29	7	334	82
呉市	1,496	2	475	20	67	41	13	68	13	37	112	-	.	11	12	5	223	70
西部	1,987	1	635	41	72	45	21	61	32	46	137	-	.	16	25	13	291	65
西部	710	1	228	12	26	15	7	25	11	17	53	-	.	6	11	5	93	30
大竹市	161	1	55	5	5	2	4	6	3	2	13	-	.	2	1	2	24	2
廿日市市	549	-	173	7	21	13	3	19	8	15	40	-	.	4	10	3	69	28
広島支所	1,026	-	315	19	36	22	10	27	17	26	64	-	.	6	13	6	161	26
安芸高田市	245	-	69	5	10	4	6	4	4	9	15	-	.	-	2	-	42	6
府中町	217	-	63	5	8	3	1	4	2	10	7	-	.	1	5	2	33	7
海田町	106	-	42	2	7	1	1	7	1	2	6	-	.	3	1	-	13	1
熊野町	150	-	50	3	2	6	2	3	3	3	15	-	.	-	-	1	26	3
坂町	71	-	25	-	5	2	-	3	-	1	4	-	.	-	2	-	9	1
安芸太田町	75	-	24	1	2	1	-	2	3	-	6	-	.	-	-	2	4	-
北広島町	162	-	42	3	2	5	-	4	4	1	11	-	.	2	3	1	34	8
呉支所	251	-	92	10	10	8	4	9	4	3	20	-	.	4	1	2	37	9
江田島市	251	-	92	10	10	8	4	9	4	3	20	-	.	4	1	2	37	9
西部東	1,052	-	332	8	40	14	12	39	14	29	85	-	.	8	19	4	159	36
竹原市	184	-	56	-	8	2	2	2	5	3	20	-	.	1	2	2	24	8
東広島市	794	-	251	8	30	10	10	34	8	22	60	-	.	5	11	2	128	27
大崎上島町	74	-	26	-	2	2	-	3	1	4	5	-	.	2	6	-	7	1
東部	2,257	2	655	19	82	49	26	81	25	54	143	1	.	12	30	7	333	73
東部	1,856	2	545	15	69	39	19	66	23	45	121	1	.	11	25	5	279	59
三原市	633	-	194	6	30	13	4	24	7	22	37	1	.	2	5	1	96	24
尾道市	1,071	2	310	9	35	23	15	40	12	22	69	-	.	8	19	4	163	30
世羅町	152	-	41	-	4	3	-	2	4	1	15	-	.	1	1	-	20	5
福山支所	401	-	110	4	13	10	7	15	2	9	22	-	.	1	5	2	54	14
府中市	293	-	90	3	10	9	5	13	2	9	17	-	.	1	5	2	36	8
神石高原町	108	-	20	1	3	1	2	2	-	-	5	-	.	-	-	-	18	6
北部	753	1	221	6	39	22	10	20	17	13	47	-	.	1	3	3	119	19
三次市	411	1	125	4	20	7	8	11	11	11	30	-	.	1	3	2	62	10
庄原市	342	-	96	2	19	15	2	9	6	2	17	-	.	-	-	1	57	9
(二次保健医療圏)																		
広島	6,091	4	2,084	86	254	125	68	195	87	177	511	-	.	53	59	24	902	176
広島西	710	1	228	12	26	15	7	25	11	17	53	-	.	6	11	5	93	30
呉	1,747	2	567	30	77	49	17	67	17	40	132	-	.	15	13	7	260	79
広島中央	1,052	-	332	8	40	14	12	39	14	29	85	-	.	8	19	4	159	36
尾三	1,856	2	545	15	69	39	19	66	23	45	121	1	.	11	25	5	279	59
福山・府中	2,818	1	913	47	122	67	39	112	31	59	224	-	.	13	34	9	388	96
備北	753	1	221	6	39	22	10	20	17	13	47	-	.	1	3	3	119	19

性（男）・保健医療圏・保健所・市町別

平成28年

So18	So19	So20	So21	So22	So23	So24	So25	So26	So27	So28	So29	So30	So31	So32	So33	So34	その他	保健所町 市保健医療圏
527	216	788	1,061	82	367	594	207	1,507	297	9	208	284	525	521	98	287	2,799	総 数
196	62	265	360	27	136	194	71	469	93	1	61	69	151	151	32	101	960	広島市
25	6	20	53	2	20	30	7	45	11	1	6	5	19	15	5	14	131	中区
31	4	29	31	2	8	21	8	59	13	-	8	12	14	18	4	11	129	東区
29	12	20	43	2	18	22	9	54	13	-	10	9	8	15	3	14	126	南区
30	12	46	48	4	17	27	9	72	14	-	4	8	25	20	2	20	140	西区
11	6	50	73	3	36	34	11	84	18	-	11	13	17	27	5	17	140	安佐南区
31	8	44	50	7	17	26	7	71	7	-	11	8	45	26	7	12	127	安佐北区
19	8	19	23	3	6	13	5	31	6	-	6	7	7	12	4	3	63	安芸区
20	6	37	39	4	13	21	15	53	11	-	5	7	16	18	2	10	104	佐伯区
92	26	110	157	18	56	82	38	225	52	2	42	57	90	83	11	46	461	福山市
38	34	59	100	6	41	52	22	157	33	-	21	38	47	59	12	23	279	呉市
70	22	108	126	11	28	82	35	203	41	2	33	33	70	68	15	35	376	西部
16	5	35	37	6	11	19	8	86	11	-	11	9	28	16	5	12	154	西部
7	-	12	7	2	2	3	2	18	-	-	1	3	4	2	-	3	38	大竹市
9	5	23	30	4	9	16	6	68	11	-	10	6	24	14	5	9	116	廿日市市
42	13	64	64	4	15	44	23	103	21	1	21	17	34	45	10	20	182	広島支所
4	4	23	20	1	7	11	5	29	5	-	2	-	14	12	3	3	42	安芸高田市
12	2	9	10	-	2	8	5	23	5	1	7	-	7	6	-	9	41	府中町
1	3	6	6	-	2	4	3	6	3	-	1	2	2	5	2	-	22	海田町
10	4	6	10	1	2	7	5	7	-	-	5	4	2	7	2	2	31	熊野町
3	-	3	3	-	1	2	-	6	3	-	1	2	1	2	-	3	14	坂町
1	-	3	5	1	1	3	3	11	2	-	-	3	1	5	2	1	14	安芸太田町
11	-	14	10	1	-	9	2	21	3	-	5	6	7	8	1	2	18	北広島町
12	4	9	25	1	2	19	4	14	9	1	1	7	8	7	-	3	40	呉支所
12	4	9	25	1	2	19	4	14	9	1	1	7	8	7	-	3	40	江田島市
38	20	56	80	4	21	53	8	130	18	2	12	28	25	43	9	24	168	西部東
5	-	10	17	-	1	15	3	15	2	-	-	4	6	4	-	8	42	竹原市
31	19	44	56	4	17	34	5	102	15	2	12	22	19	37	9	15	117	東広島市
2	1	2	7	-	3	4	-	13	1	-	-	2	-	2	-	1	9	大崎上島町
66	43	129	183	9	65	105	32	242	46	1	29	43	114	81	12	37	422	東部
61	40	105	160	7	54	95	26	197	35	1	25	36	86	66	9	30	338	東部
27	11	29	72	3	24	42	8	71	13	-	7	13	23	20	2	6	104	三原市
31	27	68	81	3	28	49	18	99	19	1	15	20	47	39	6	23	211	尾道市
3	2	8	7	1	2	4	-	27	3	-	3	3	16	7	1	1	23	世羅町
5	3	24	23	2	11	10	6	45	11	-	4	7	28	15	3	7	84	福山支所
5	2	17	16	1	8	7	6	33	9	-	2	5	15	11	3	6	57	府中市
-	1	7	7	1	3	3	-	12	2	-	2	2	13	4	-	1	27	神石高原町
27	9	61	55	7	21	26	11	81	14	1	10	16	28	36	7	21	133	北部
10	6	35	23	3	8	11	7	42	6	1	6	13	12	19	5	10	79	三次市
17	3	26	32	4	13	15	4	39	8	-	4	3	16	17	2	11	54	庄原市
238	75	329	424	31	150	238	94	572	114	2	82	86	185	196	42	121	1,142	(二次保健医療圏)
16	5	35	37	6	11	19	8	86	11	-	11	9	28	16	5	12	154	広島西
50	38	68	125	7	43	71	26	171	42	1	22	45	55	66	12	26	319	呉
38	20	56	80	4	31	53	8	130	18	2	12	28	25	43	9	24	168	広島中央
61	40	105	160	7	54	95	26	197	35	1	25	36	86	66	9	30	338	尾三
97	29	134	180	20	67	92	34	270	63	2	46	64	118	98	14	53	545	福山・府中
27	9	61	55	7	21	26	11	81	14	1	10	16	28	36	7	21	133	備北

14 死亡者数，選択死因・

(単位 人)

保健所 保健医療圏	総 数	Se01	Se02	Se03	Se04	Se05	Se06	Se07	Se08	Se09	Se10	Se11	Se12	Se13	Se14	Se15	Se16	Se17
		結 核	悪性 新生物	食道	胃	結腸	直腸 S状結腸 移行部及び直腸	肝及び 肝内胆管	胆のう及び 他の胆道	膝	気管・ 気管支及び 肺	乳房	子宮	白血病	糖尿病	高血圧性 疾患	心疾患 ※高血圧性 除く	急性 心筋梗塞
総 数	14,967	17	3,440	28	360	389	134	289	143	387	479	327	105	68	187	97	2,579	383
広島市	4,886	7	1,238	10	133	136	42	97	45	129	174	140	42	28	55	29	839	108
中区	613	1	149	2	21	13	6	14	4	9	21	23	3	2	8	6	95	11
東区	531	1	128	1	18	14	3	10	4	7	21	16	6	3	5	2	87	6
南区	681	-	179	1	19	17	9	14	10	20	32	18	5	4	12	3	137	13
西区	694	2	178	1	17	24	6	8	7	19	28	20	6	2	10	3	111	8
安佐南区	759	-	204	4	19	21	5	18	6	27	26	21	5	5	6	4	137	32
安佐北区	736	2	174	-	18	18	5	9	8	19	21	20	7	5	2	5	118	23
安芸区	325	-	89	-	9	9	3	11	1	13	9	9	4	3	3	4	59	3
佐伯区	547	1	137	1	12	20	5	13	5	15	16	13	6	4	9	2	95	12
福山市	2,413	1	576	3	63	60	26	40	23	71	80	50	21	17	31	17	392	65
呉市	1,540	2	343	6	30	42	8	38	11	30	50	39	12	5	18	11	259	52
西部	1,953	1	440	4	52	52	22	28	23	56	54	40	13	6	26	12	319	54
西部	705	-	176	1	26	13	8	12	7	22	19	16	10	3	8	3	110	23
大竹市	172	-	33	-	6	5	1	2	3	3	6	-	-	-	2	-	23	3
廿日市市	533	-	143	1	20	8	7	10	4	19	13	16	10	3	6	3	87	20
広島支所	1,008	1	216	3	19	27	11	13	14	32	25	22	2	2	13	6	167	18
安芸高田市	254	-	41	1	5	5	3	1	3	7	5	2	1	-	1	1	45	6
府中町	171	1	41	-	4	6	1	3	3	4	6	5	-	-	-	1	32	2
海田町	98	-	29	-	1	2	1	3	-	4	5	5	-	1	1	-	16	1
熊野町	138	-	35	-	3	8	4	5	-	2	3	3	-	-	4	2	23	2
坂町	87	-	17	1	1	1	-	-	1	7	2	3	-	-	1	1	19	2
安芸太田町	88	-	19	1	2	2	1	-	3	3	2	1	-	-	1	-	11	1
北広島町	172	-	34	-	3	3	1	1	4	5	2	3	1	1	5	1	21	4
呉支所	240	-	48	-	7	12	3	3	2	2	10	2	1	1	5	3	42	13
江田島市	240	-	48	-	7	12	3	3	2	2	10	2	1	1	5	3	42	13
西部東	1,096	-	221	4	21	27	10	19	11	22	32	15	7	2	15	8	203	29
竹原市	222	-	38	-	2	7	4	1	1	6	6	2	-	1	4	-	47	8
東広島市	783	-	168	3	16	20	6	16	10	15	24	13	6	1	7	5	141	20
大崎上島町	91	-	15	1	3	-	-	2	-	1	2	-	1	-	4	3	15	1
東部	2,217	5	471	1	47	53	20	56	24	57	63	37	9	9	33	10	374	59
東部	1,832	5	390	1	38	42	19	42	20	50	47	31	6	7	30	9	316	49
三原市	628	1	128	-	17	13	8	14	6	11	21	12	4	1	10	2	97	13
尾道市	1,050	4	225	1	18	23	9	24	13	34	24	19	1	5	18	6	190	29
世羅町	154	-	27	-	3	6	2	4	1	5	2	-	1	1	2	1	29	7
福山支所	385	-	91	-	9	11	1	14	4	7	16	6	3	2	3	1	58	10
府中市	263	-	68	-	9	6	1	11	3	6	12	6	2	1	3	1	42	7
神石高原町	122	-	23	-	-	5	-	3	1	1	4	-	1	1	-	-	16	3
北部	862	1	151	-	14	19	6	11	6	22	26	6	1	1	9	10	193	16
三次市	494	1	90	-	9	12	4	5	5	9	15	5	1	-	5	6	100	10
庄原市	368	-	61	-	5	7	2	6	1	13	11	1	-	1	4	4	93	6
(二次保健医療圏)																		
広島	5,894	8	1,454	13	152	163	53	110	59	161	199	162	44	30	68	35	1,066	126
広島西	765	-	176	1	26	13	8	12	7	22	19	16	10	3	8	3	110	23
呉	1,780	2	391	6	37	54	11	41	13	32	60	41	13	6	23	14	301	65
広島中央	1,096	-	221	4	21	27	10	19	11	22	32	15	7	2	15	8	203	29
尾三	1,832	5	380	1	38	42	19	42	20	50	47	31	6	7	30	9	316	49
福山・府中	2,798	1	667	3	72	71	27	54	27	78	96	56	24	19	34	18	450	75
備北	862	1	151	-	14	19	6	11	6	22	26	6	1	1	9	10	193	16

性(女)・保健医療圏・保健所・市町別

平成28年

Se18	Se19	Se20	Se21	Se22	Se23	Se24	Se25	Se26	Se27	Se28	Se29	Se30	Se31	Se32	Se33	Se34	その他	保健所 保健医療圏
416	264	1,256	1,289	164	366	727	184	1,258	61	19	130	342	1,757	369	37	144	3,094	総 数
147	101	392	400	59	122	212	78	382	20	10	40	89	542	103	8	49	1,005	広島市
22	17	35	54	6	19	28	11	35	2	2	9	14	58	15	1	8	146	中区
19	15	40	47	7	18	22	12	45	2	-	7	6	52	9	-	2	126	東区
33	16	58	66	9	21	35	9	52	4	3	3	10	37	13	-	7	146	南区
23	14	55	63	5	21	35	15	60	2	1	4	15	75	12	-	8	135	西区
12	11	60	56	12	15	29	7	60	4	-	10	17	76	17	2	10	151	安佐南区
15	12	57	61	10	15	34	6	52	3	3	2	12	135	13	3	4	144	安佐北区
10	6	32	23	2	5	15	5	19	-	-	2	6	40	10	2	5	60	安芸区
13	10	55	30	8	8	14	13	59	3	1	3	9	69	14	-	5	97	佐伯区
66	30	201	193	24	56	109	28	206	6	2	23	61	269	75	7	27	506	福山市
27	22	129	136	17	51	65	19	125	6	2	9	42	179	44	5	4	341	呉市
61	18	155	188	22	42	114	22	161	11	2	15	46	226	48	7	21	415	西部
13	5	57	53	12	14	23	3	44	3	1	6	19	83	19	2	7	170	西部
5	2	11	13	2	4	6	-	18	-	-	2	7	16	2	-	2	54	大竹市
8	3	46	40	10	10	17	3	26	3	1	4	12	67	17	2	5	116	廿日市市
36	11	84	104	9	22	70	17	93	7	1	8	24	118	25	5	13	195	広島支所
4	2	26	30	1	9	20	1	24	2	-	2	3	42	8	1	2	52	安芸高田市
7	1	19	19	3	3	12	2	17	2	-	1	3	12	5	1	3	32	府中町
4	4	5	6	-	2	3	3	6	1	-	-	4	7	1	-	1	23	海田町
7	1	11	14	-	2	11	3	20	-	1	2	2	8	1	1	1	22	熊野町
5	-	9	9	2	-	7	5	7	1	-	-	3	6	1	-	-	17	坂町
3	2	5	9	2	1	6	-	5	-	-	1	3	19	2	-	1	17	安芸太田町
6	1	9	17	1	5	11	3	14	1	-	2	6	24	7	2	5	32	北広島町
12	2	14	31	1	6	21	2	24	1	-	1	3	25	4	-	1	50	呉支所
12	2	14	31	1	6	21	2	24	1	-	1	3	25	4	-	1	50	江田島市
43	30	75	103	15	31	55	13	103	4	1	11	40	116	26	1	12	220	西部東
10	5	17	17	2	4	10	5	18	1	1	3	7	33	7	1	2	39	竹原市
30	25	50	77	13	22	41	7	76	3	-	5	33	73	18	-	9	161	東広島市
3	-	8	9	-	5	4	1	9	-	-	3	-	10	1	-	1	20	大崎上島町
42	41	197	218	21	55	138	16	198	5	2	22	46	308	52	5	25	432	東部
35	34	167	184	20	48	112	12	160	4	2	18	38	257	39	5	23	355	東部
11	7	54	76	7	17	49	5	61	1	2	2	11	101	12	2	8	111	三原市
22	26	95	94	10	27	56	5	83	2	-	13	25	125	24	3	13	223	尾道市
2	1	18	14	3	4	7	2	16	1	-	3	2	31	3	-	2	21	世羅町
7	7	30	34	1	7	26	4	38	1	-	4	8	51	13	-	2	77	福山支所
6	3	23	22	-	4	18	-	28	1	-	2	4	33	7	-	1	51	府中市
1	4	7	12	1	3	8	4	10	-	-	2	4	18	6	-	1	26	神石高原町
30	22	107	51	6	9	34	8	83	9	-	10	18	117	21	4	6	175	北部
15	10	53	28	4	4	19	6	41	6	-	8	13	78	13	2	1	98	三次市
15	12	54	23	2	5	15	2	42	3	-	2	5	39	8	2	5	77	庄原市
183	112	476	504	68	144	282	95	475	27	11	48	113	660	128	13	62	1,200	(二次保健医療圏)
13	5	57	53	12	14	23	3	44	3	1	6	19	83	19	2	7	170	広島西
39	24	143	167	18	57	86	21	149	7	2	10	45	204	48	5	5	391	呉
43	30	75	103	15	31	55	13	103	4	1	11	40	116	26	1	12	320	広島中央
35	34	167	184	20	48	112	12	160	4	2	18	38	257	39	5	23	355	尾三
73	37	231	227	25	63	135	32	244	7	2	27	69	320	88	7	29	583	福山・府中
30	22	107	51	6	9	34	8	83	9	-	10	18	117	21	4	6	175	備北

15 死亡者数, 率,

年次	悪性新生物		心疾患		脳血管疾患		肺炎		老衰	
	実数 (人)	率 人口 10万対	実数 (人)	率 人口 10万対	実数 (人)	率 人口 10万対	実数 (人)	率 人口 10万対	実数 (人)	率 人口 10万対
昭和元年	1,125	68.8	1,170	71.5	2,914	178.1	4,151	253.8	1,916	117.1
10	1,319	73.1	1,129	62.6	2,915	161.5	3,455	191.5	2,452	135.9
15	1,310	70.1	1,332	71.2	3,276	175.2	3,395	181.6	2,712	145.1
20
25	1,643	78.9	1,304	62.6	2,395	115.0	2,008	96.4	1,820	87.4
30	2,060	95.9	1,314	61.1	2,810	130.8	998	46.4	1,785	83.1
31	2,179	100.8	1,473	68.2	3,041	140.7	924	42.8	2,194	101.5
32	2,141	98.6	1,663	76.6	3,069	141.4	1,192	54.9	2,371	109.2
33	2,232	102.3	1,521	69.7	3,055	140.0	936	42.9	1,675	76.8
34	2,367	107.7	1,566	71.3	3,273	149.0	954	43.4	1,831	83.3
35	2,457	112.5	1,721	78.8	3,440	157.5	1,120	51.3	1,881	86.1
36	2,480	113.0	1,603	73.1	3,551	161.9	939	42.8	1,843	84.0
37	2,422	109.5	1,729	78.2	3,678	166.4	1,003	45.4	1,815	82.1
38	2,575	115.4	1,710	76.6	3,926	176.0	765	34.3	1,800	80.7
39	2,562	113.6	1,684	74.6	3,989	176.8	556	30.8	1,593	70.6
40	2,660	116.6	1,910	83.7	4,001	175.4	909	39.8	1,693	74.2
41	2,887	124.9	1,728	75.0	3,967	172.2	669	29.0	1,447	62.8
42	2,794	120.3	1,845	79.5	3,874	166.8	727	31.3	1,429	61.5
43	2,986	126.4	2,012	85.2	4,173	175.1	830	35.1	1,287	54.5
44	3,040	126.7	2,172	90.5	4,268	177.9	808	33.7	1,196	49.9
45	3,001	123.3	2,309	94.9	4,321	177.5	884	36.6	1,255	51.6
46	3,093	125.7	2,224	90.4	4,117	167.4	741	30.1	1,126	45.8
47	3,162	126.0	2,301	91.7	4,127	164.4	839	30.6	1,076	42.9
48	3,339	130.6	2,443	95.6	4,201	164.4	908	35.5	1,041	40.7
49	3,346	129.1	2,632	101.6	4,037	155.8	1,002	38.7	1,009	38.9
50	3,474	131.3	2,611	98.7	4,079	154.1	1,059	40.0	949	35.9
51	3,505	131.4	2,756	103.3	4,024	150.9	1,029	38.6	996	37.3
52	3,545	132.0	2,628	97.8	3,865	143.9	879	32.7	931	34.7
53	3,651	135.3	2,703	100.2	3,791	140.5	891	33.0	868	32.2
54	3,791	139.8	2,834	104.5	3,583	132.2	966	35.0	953	35.2
55	4,034	147.3	2,988	109.1	3,749	136.9	1,041	38.0	986	36.0
56	4,125	149.5	3,095	112.2	3,613	130.9	1,013	36.7	998	36.2
57	4,207	151.7	2,971	107.1	3,254	117.4	1,168	42.1	912	32.9
58	4,463	160.3	3,172	113.9	3,278	117.7	1,264	45.4	971	34.9
59	4,473	160.0	3,324	118.9	3,144	112.5	1,222	43.7	945	33.8
60	4,670	165.6	3,498	124.1	3,104	110.1	1,429	50.7	926	32.8
61	4,743	167.8	3,534	125.0	3,039	107.5	1,480	52.3	906	32.0
62	4,758	168.0	3,451	121.8	2,930	103.4	1,396	49.3	839	29.6
63	4,998	176.1	3,763	132.6	2,941	103.6	1,499	52.8	832	29.3
平成元年	5,189	182.5	3,681	129.5	2,703	95.1	1,582	55.6	799	28.1
2	5,331	187.5	4,004	140.8	2,905	102.2	1,848	65.0	812	28.6
3	5,373	189.3	4,118	145.1	2,822	99.4	1,876	66.1	703	24.8
4	5,701	200.5	4,225	148.6	2,719	95.6	1,985	69.8	742	26.1
5	5,757	202.2	4,188	147.1	2,872	100.9	2,075	72.9	694	24.4
6	5,993	210.2	3,761	131.9	2,821	99.0	2,156	75.6	684	24.0
7	6,495	227.2	3,372	118.0	3,392	118.7	1,951	68.3	639	22.4
8	6,667	232.9	3,386	118.3	3,051	106.6	1,725	60.3	609	21.3
9	6,800	237.5	3,483	121.7	3,238	113.1	1,933	67.5	536	18.7
10	6,871	239.8	3,412	119.1	3,188	111.3	2,007	70.1	569	19.9
11	7,093	247.7	3,617	126.3	3,172	110.8	2,228	77.8	619	21.6
12	6,934	242.8	3,579	125.3	3,024	105.9	2,102	73.6	559	19.6
13	7,334	256.8	3,609	126.4	2,948	103.2	2,116	74.1	563	19.7
14	7,272	254.8	3,545	124.2	2,923	102.4	2,132	74.7	552	19.3
15	7,240	253.7	3,825	134.0	3,024	106.0	2,357	82.6	577	20.2
16	7,486	262.5	3,903	136.9	2,797	98.1	2,332	81.8	557	19.5
17	7,551	265.0	4,057	142.4	2,995	105.1	2,596	91.1	613	21.5
18	7,580	266.3	4,212	148.0	2,884	101.3	2,697	94.8	670	23.5
19	7,702	271.0	4,205	148.0	2,843	100.0	2,701	95.0	695	24.5
20	7,994	281.9	4,410	155.5	2,838	100.1	2,865	101.0	862	30.4
21	7,749	273.7	4,430	156.5	2,776	98.1	2,778	98.1	993	35.1
22	8,036	284.2	4,682	165.6	2,539	89.8	2,806	99.2	1,127	39.9
23	8,151	288.6	4,770	168.9	2,672	94.6	2,997	106.1	1,292	45.8
24	8,166	289.9	4,925	174.8	2,624	93.1	2,950	104.7	1,554	55.2
25	8,212	292.3	4,884	173.9	2,610	92.9	2,852	101.5	1,690	60.2
26	8,295	296.1	4,851	173.2	2,410	86.0	2,764	98.7	1,980	70.7
27	8,245	293.5	4,805	171.1	2,430	86.5	2,980	106.1	2,141	76.2
28	8,330	297.6	4,779	170.7	2,350	84.0	2,765	98.8	2,282	81.5

注) 平成7年の死因分類の改正により, 名称, 区分等が変更されており, データの連続性が一部保たれていない。

主要死因・年次別

昭和元年～平成28年

不慮の事故		自殺		肝疾患		高血圧性疾患		結核		年次
実数 (人)	率 人口 10万対	実数 (人)	率 人口 10万対	実数 (人)	率 人口 10万対	実数 (人)	率 人口 10万対	実数 (人)	率 人口 10万対	
877	53.6	399	24.4	2,398	177.2	昭和元年
788	43.7	376	20.8	3,321	184.0	10
810	43.3	297	15.9	3,834	206.1	15
...	20
947	45.5	409	19.6	234	11.2	244	11.7	2,853	137.0	25
943	43.9	521	24.2	280	13.0	202	9.4	1,207	56.2	30
980	45.3	564	26.1	310	14.4	224	10.4	1,082	50.1	31
1,027	47.5	551	25.4	310	14.3	249	11.5	1,071	49.3	32
984	45.1	565	25.9	309	4.3	294	13.6	927	42.5	33
1,007	45.8	502	22.8	334	15.3	265	12.6	809	36.8	34
1,089	49.9	514	23.5	358	16.4	298	13.6	830	38.0	35
1,122	51.1	475	21.6	348	15.9	334	15.2	734	33.5	36
1,091	49.3	399	18.0	341	15.4	343	15.5	650	29.4	37
1,073	48.1	390	17.5	329	14.7	393	17.6	563	25.2	38
1,133	50.2	345	15.3	311	13.8	402	17.8	542	24.0	39
1,109	48.6	380	16.7	358	15.7	430	18.9	515	22.6	40
1,244	54.0	332	14.4	376	16.3	382	16.6	482	20.9	41
1,398	60.2	387	12.4	358	15.3	410	17.5	463	19.9	42
1,116	47.2	323	13.7	379	15.9	420	17.7	423	17.9	43
1,302	54.3	344	14.3	394	16.3	361	15.0	367	15.3	44
1,322	54.3	381	15.7	477	19.6	445	18.3	374	15.4	45
1,212	49.3	414	16.8	443	18.2	423	17.4	348	14.1	46
1,246	49.6	412	16.4	430	17.1	434	17.3	288	11.5	47
1,619	63.3	433	16.9	465	18.2	465	18.2	267	10.4	48
1,004	38.7	468	18.1	478	18.4	471	18.2	215	8.3	49
969	36.6	449	17.0	530	20.0	507	19.2	225	8.5	50
924	34.6	459	17.2	517	19.4	478	17.9	187	7.0	51
895	33.3	507	18.9	488	18.2	443	16.5	178	6.6	52
802	29.7	419	15.5	532	19.7	376	13.9	188	7.0	53
793	29.3	487	18.0	522	19.3	355	13.1	158	5.8	54
792	28.9	509	18.6	538	19.6	371	13.5	132	4.8	55
792	28.7	501	18.2	545	19.8	330	12.0	118	4.3	56
807	29.1	462	16.7	540	19.5	281	10.1	115	4.1	57
779	28.0	601	21.6	540	19.4	357	12.8	109	3.9	58
766	27.4	551	19.7	545	19.5	311	11.1	110	3.9	59
751	26.6	540	19.2	571	20.3	288	10.2	113	4.0	60
773	27.3	557	19.7	557	19.7	278	9.8	81	2.9	61
731	25.8	566	20.0	517	18.2	244	8.6	85	3.0	62
785	27.7	553	19.5	564	19.9	251	8.8	95	3.3	63
787	27.7	485	17.1	502	17.7	218	7.7	79	2.8	平成元年
825	29.0	499	17.5	482	17.0	215	7.6	64	2.3	2
869	30.6	446	15.7	476	16.8	238	8.4	73	2.6	3
826	29.1	425	14.9	553	19.4	199	7.0	52	1.8	4
913	32.1	476	16.7	488	17.1	182	6.4	49	1.7	5
922	32.3	443	15.5	496	17.4	194	6.8	65	2.3	6
1,071	37.5	513	17.9	496	17.4	198	6.9	52	1.8	7
1,012	35.3	481	16.8	517	18.1	139	4.9	54	1.9	8
1,026	35.8	491	17.1	478	16.7	138	4.8	49	1.7	9
952	33.2	701	24.5	450	15.7	139	4.9	57	2.0	10
981	34.3	658	23.0	429	15.0	130	4.5	60	2.1	11
995	34.8	605	21.2	385	13.5	139	4.9	57	2.0	12
999	35.0	623	21.8	382	13.4	142	5.0	44	1.5	13
925	32.4	627	22.0	401	14.1	125	4.4	44	1.5	14
926	32.4	650	22.8	379	13.3	132	4.6	46	1.6	15
937	32.9	640	22.4	390	13.7	119	4.2	47	1.6	16
979	34.4	623	21.9	412	14.5	123	4.3	68	2.4	17
903	31.7	652	22.9	384	13.5	121	4.3	60	2.1	18
938	33.0	684	24.1	415	14.6	119	4.2	60	2.1	19
961	33.9	632	22.3	424	15.0	132	4.7	54	1.9	20
928	32.8	668	23.6	387	13.7	110	3.9	60	2.1	21
1,043	36.9	607	21.5	347	12.3	113	4.0	64	2.3	22
1,010	35.8	553	19.6	355	12.6	153	5.4	52	1.8	23
1,041	37.0	579	20.6	370	13.1	137	4.9	48	1.7	24
1,043	37.1	556	19.8	367	13.1	171	6.1	49	1.7	25
1,058	37.8	543	19.4	372	13.3	118	4.2	46	1.6	26
950	33.8	492	17.5	361	12.9	144	5.1	43	1.5	27
890	31.8	431	15.4	338	12.1	154	5.5	28	1.0	28

16 死亡者数, 選択死因・

(単位 人)

死 因 ・ 性		総 数	0歳	1	2	3	4	0~4 (再掲)	5~9	10~14	15~19	20~24	25~29
総 数		29,994	43	8	4	2	2	59	13	9	25	49	65
	男	15,027	21	4	2	0	2	29	8	6	22	29	44
	女	14,967	22	4	2	2	0	30	5	3	3	20	21
結 核		28	-	-	-	-	-	-	-	-	-	-	-
	男	11	-	-	-	-	-	-	-	-	-	-	-
	女	17	-	-	-	-	-	-	-	-	-	-	-
悪性新生物		8,330	1	1	-	-	-	2	2	1	2	3	11
	男	4,890	-	1	-	-	-	1	1	1	1	2	5
	女	3,440	1	-	-	-	-	1	1	-	1	1	6
(再掲)													
食道の悪性新生物		232	-	-	-	-	-	-	-	-	-	-	-
	男	204	-	-	-	-	-	-	-	-	-	-	-
	女	28	-	-	-	-	-	-	-	-	-	-	-
胃の悪性新生物		987	-	-	-	-	-	-	-	-	-	-	1
	男	627	-	-	-	-	-	-	-	-	-	-	1
	女	360	-	-	-	-	-	-	-	-	-	-	-
結腸の悪性新生物		720	-	-	-	-	-	-	-	-	-	-	-
	男	331	-	-	-	-	-	-	-	-	-	-	-
	女	389	-	-	-	-	-	-	-	-	-	-	-
直腸S状結腸移行部及び直腸 の悪性新生物		306	-	-	-	-	-	-	-	-	-	-	-
	男	172	-	-	-	-	-	-	-	-	-	-	-
	女	134	-	-	-	-	-	-	-	-	-	-	-
肝及び肝内胆管の悪性新生物		813	-	-	-	-	-	-	-	-	-	-	-
	男	524	-	-	-	-	-	-	-	-	-	-	-
	女	289	-	-	-	-	-	-	-	-	-	-	-
胆のう及びその他の胆道の 悪性新生物		343	-	-	-	-	-	-	-	-	-	-	-
	男	200	-	-	-	-	-	-	-	-	-	-	-
	女	143	-	-	-	-	-	-	-	-	-	-	-
膵の悪性新生物		767	-	-	-	-	-	-	-	-	-	-	-
	男	380	-	-	-	-	-	-	-	-	-	-	-
	女	387	-	-	-	-	-	-	-	-	-	-	-
気管、気管支及び肺の 悪性新生物		1,652	-	-	-	-	-	-	-	-	-	-	-
	男	1,173	-	-	-	-	-	-	-	-	-	-	-
	女	479	-	-	-	-	-	-	-	-	-	-	-
乳房の悪性新生物		328	-	-	-	-	-	-	-	-	-	-	1
	男	1	-	-	-	-	-	-	-	-	-	-	-
	女	327	-	-	-	-	-	-	-	-	-	-	1
子宮の悪性新生物		105	-	-	-	-	-	-	-	-	-	-	1
	男	0	-	-	-	-	-	-	-	-	-	-	0
	女	105	-	-	-	-	-	-	-	-	-	-	1
白 血 病		175	-	-	-	-	-	-	-	-	1	1	-
	男	107	-	-	-	-	-	-	-	-	-	1	-
	女	68	-	-	-	-	-	-	-	-	1	-	-
糖 尿 病		351	-	-	-	-	-	-	-	-	-	1	-
	男	164	-	-	-	-	-	-	-	-	-	1	-
	女	187	-	-	-	-	-	-	-	-	-	-	-
高血圧性疾患		154	-	-	-	-	-	-	-	-	-	-	-
	男	57	-	-	-	-	-	-	-	-	-	-	-
	女	97	-	-	-	-	-	-	-	-	-	-	-
心 疾 患(高血圧性を除く)		4,779	-	-	2	-	1	3	1	1	-	3	6
	男	2,200	-	-	2	-	1	3	1	1	-	1	4
	女	2,579	-	-	-	-	-	-	-	-	-	2	2
(再掲)													
急性心筋梗塞		878	-	-	-	-	-	-	-	-	-	-	2
	男	495	-	-	-	-	-	-	-	-	-	-	2
	女	383	-	-	-	-	-	-	-	-	-	-	-

性・年齢(5歳階級)別 (1)

平成28年

30~34	35~39	40~44	45~49	50~54	55~59	60~64	65~69	70~74	75~79	80~84	85~89	90~94	95~99	100~	不詳	選択死 因分類 コード
67	107	215	285	404	563	991	2,029	2,401	3,284	4,845	6,025	5,141	2,649	768	-	
46	71	127	168	259	386	689	1,442	1,588	2,059	2,753	2,844	1,726	617	114	-	
21	36	88	117	145	177	302	587	813	1,225	2,092	3,181	3,415	2,032	654	-	
-	-	-	-	-	-	-	1	1	2	3	10	7	4	-	-	Se01
-	-	-	-	-	-	-	-	1	1	1	5	2	1	-	-	
-	-	-	-	-	-	-	1	-	1	2	5	5	3	-	-	
16	23	71	94	164	254	494	1,010	1,076	1,294	1,448	1,326	766	238	35	-	Se02
7	11	34	34	73	148	330	710	724	811	867	721	321	80	8	-	
9	12	37	60	91	106	164	300	352	483	581	605	445	158	27	-	
-	2	2	2	4	23	23	32	40	40	27	21	15	-	1	-	Se03
-	1	1	1	3	22	22	30	37	38	21	16	12	-	-	-	
-	1	1	1	1	1	1	2	3	2	6	5	3	-	1	-	
1	3	6	10	19	23	50	124	136	154	147	176	102	31	4	-	Se04
1	1	4	5	10	17	35	94	107	112	87	102	43	7	1	-	
-	2	2	5	9	6	15	30	29	42	60	74	59	24	3	-	
-	2	5	11	12	15	47	86	81	99	111	115	95	37	4	-	Se05
-	2	1	2	4	9	28	49	42	51	54	47	33	9	-	-	
-	-	4	9	8	6	19	37	39	48	57	68	62	28	4	-	
-	-	4	4	9	14	26	43	40	52	41	37	26	10	-	-	Se06
-	-	3	1	5	7	20	28	25	33	22	20	6	2	-	-	
-	-	1	3	4	7	6	15	15	19	19	17	20	8	-	-	
1	-	4	2	10	20	45	96	102	143	181	121	66	20	2	-	Se07
1	-	3	2	7	17	37	78	76	96	112	63	24	8	-	-	
-	-	1	-	3	3	8	18	26	47	69	58	42	12	2	-	
-	-	1	1	6	6	18	27	31	47	76	74	42	11	3	-	Se08
-	-	1	-	3	4	10	20	20	37	40	41	18	4	2	-	
-	-	-	1	3	2	8	7	11	10	36	33	24	7	1	-	
1	-	3	5	8	27	41	113	111	126	128	132	50	18	4	-	Se09
1	-	2	3	6	16	33	80	65	55	48	47	17	7	-	-	
-	-	1	2	2	11	8	33	46	71	80	85	33	11	4	-	
-	2	9	5	21	30	100	235	247	288	309	244	128	31	3	-	Se10
-	2	7	5	16	24	77	182	185	205	230	157	67	15	1	-	
-	-	2	-	5	6	23	53	62	83	79	87	61	16	2	-	
5	3	10	19	23	29	34	49	40	39	27	24	13	10	2	-	Se11
-	-	-	-	-	-	-	-	1	-	-	-	-	-	-	-	
5	3	10	19	23	29	34	49	39	39	27	24	13	10	2	-	
-	1	3	10	8	12	9	10	6	16	10	9	9	1	-	-	Se12
-	1	3	10	8	12	9	10	6	16	10	9	9	1	-	-	
1	-	2	2	3	7	13	14	28	27	35	23	16	2	-	-	Se13
1	-	1	1	-	4	9	11	20	18	22	14	5	-	-	-	
-	-	1	1	3	3	4	3	8	9	13	9	11	2	-	-	
-	1	2	1	5	6	12	18	39	40	63	68	64	29	2	-	Se14
-	1	2	-	2	6	8	15	26	28	29	28	12	6	-	-	
-	-	-	1	3	-	4	3	13	12	34	40	52	23	2	-	
-	1	-	1	2	2	1	2	6	10	18	32	47	23	9	-	Se15
-	1	-	1	2	2	1	1	4	7	9	13	11	5	-	-	
-	-	-	-	-	-	-	1	2	3	9	19	36	18	9	-	
9	11	28	41	56	66	116	267	320	435	792	1,078	953	467	126	-	Se16
8	8	17	30	44	48	93	205	210	255	443	427	271	106	25	-	
1	3	11	11	12	18	23	62	110	180	349	651	682	361	101	-	
2	3	10	14	20	24	24	71	84	105	178	189	108	36	8	-	Se17
2	2	5	13	16	21	22	58	57	66	101	88	35	6	1	-	
-	1	5	1	4	3	2	13	27	39	77	101	73	30	7	-	

16 死亡者数, 選択死因・

(単位 人)

死 因 ・ 性		総 数	0歳	1	2	3	4	0~4 (再掲)	5~9	10~14	15~19	20~24	25~29
その他の虚血性心疾患	男	943	-	-	-	-	-	-	-	-	-	-	-
	女	527	-	-	-	-	-	-	-	-	-	-	-
不整脈及び伝導障害	男	416	-	-	-	-	-	-	-	-	-	-	-
	女	480	-	-	1	-	-	1	-	1	-	-	1
心 不 全	男	216	-	-	1	-	-	1	-	1	-	-	-
	女	264	-	-	-	-	-	-	-	-	-	-	1
脳血管疾患	男	2,044	-	-	-	-	1	1	-	-	-	2	1
	女	788	-	-	-	-	1	1	-	-	-	-	1
(再掲) くも膜下出血	男	1,256	-	-	-	-	-	-	-	-	-	2	-
	女	2,350	-	-	-	-	-	-	-	1	-	-	1
脳内出血	男	1,061	-	-	-	-	-	-	-	1	-	-	1
	女	1,289	-	-	-	-	-	-	-	-	-	-	-
脳 梗 塞	男	246	-	-	-	-	-	-	-	-	-	-	-
	女	82	-	-	-	-	-	-	-	-	-	-	-
大動脈瘤及び解離	男	164	-	-	-	-	-	-	-	-	-	-	-
	女	733	-	-	-	-	-	-	-	1	-	-	1
肺 炎	男	367	-	-	-	-	-	-	-	1	-	-	1
	女	366	-	-	-	-	-	-	-	-	-	-	-
慢性閉塞性肺疾患	男	1,321	-	-	-	-	-	-	-	-	-	-	-
	女	594	-	-	-	-	-	-	-	-	-	-	-
喘 息	男	727	-	-	-	-	-	-	-	-	-	-	-
	女	391	-	-	-	-	-	-	-	-	-	-	-
肝 疾 患	男	207	-	-	-	-	-	-	-	-	-	-	-
	女	184	-	-	-	-	-	-	-	-	-	-	-
腎 不 全	男	2,765	-	-	-	-	-	-	1	-	-	-	2
	女	1,507	-	-	-	-	-	-	1	-	-	-	2
老 衰	男	1,258	-	-	-	-	-	-	-	-	-	-	-
	女	358	-	-	-	-	-	-	-	-	-	-	-
不慮の事故	男	297	-	-	-	-	-	-	-	-	-	-	-
	女	61	-	-	-	-	-	-	-	-	-	-	-
(再掲) 交通事故	男	28	-	-	-	-	-	-	-	-	-	-	-
	女	9	-	-	-	-	-	-	-	-	-	-	-
自 殺	男	19	-	-	-	-	-	-	-	-	-	-	-
	女	338	-	1	-	-	-	1	-	-	-	-	-
そ の 他	男	208	-	-	-	-	-	-	-	-	-	-	-
	女	130	-	1	-	-	-	1	-	-	-	-	-
そ の 他	男	626	-	-	-	-	-	-	-	-	-	-	-
	女	284	-	-	-	-	-	-	-	-	-	-	-
そ の 他	男	342	-	-	-	-	-	-	-	-	-	-	-
	女	2,282	-	-	-	-	-	-	-	-	-	-	-
不慮の事故	男	525	-	-	-	-	-	-	-	-	-	-	-
	女	1,757	-	-	-	-	-	-	-	-	-	-	-
不慮の事故	男	890	3	1	-	-	-	4	3	3	9	10	9
	女	521	2	1	-	-	-	3	2	1	7	7	8
(再掲) 交通事故	男	369	1	-	-	-	-	1	1	2	2	3	1
	女	135	-	1	-	-	-	1	1	1	5	5	4
自 殺	男	98	-	1	-	-	-	1	1	1	4	4	4
	女	37	-	-	-	-	-	-	-	-	1	1	-
自 殺	男	431	-	-	-	-	-	-	-	2	6	23	28
	女	287	-	-	-	-	-	-	-	2	6	13	21
そ の 他	男	144	-	-	-	-	-	-	-	-	-	10	7
	女	5,893	39	5	2	2	1	49	6	1	8	9	8
そ の 他	男	2,799	19	2	-	-	1	22	3	-	8	5	3
	女	3,094	20	3	2	2	-	27	3	1	-	4	5

性・年齢(5歳階級)別 (2)

平成28年

30~34	35~39	40~44	45~49	50~54	55~59	60~64	65~69	70~74	75~79	80~84	85~89	90~94	95~99	100~	不詳	選択死 因分類 コード
3	4	8	14	21	17	50	109	98	109	154	187	124	37	8	-	Se18
2	3	6	10	16	11	42	91	64	60	88	74	43	14	3	-	
1	1	2	4	5	6	8	18	34	49	66	113	81	23	5	-	
1	2	5	4	5	7	10	17	28	42	84	115	94	50	13	-	Se19
1	1	2	2	4	7	8	10	21	32	47	40	25	12	2	-	
-	1	3	2	1	-	2	7	7	10	37	75	69	38	11	-	
-	1	3	7	7	13	23	58	76	136	306	493	532	297	88	-	Se20
-	1	2	4	6	7	16	40	50	73	171	189	144	66	17	-	
-	-	1	3	1	6	7	18	26	63	135	304	388	231	71	-	
4	5	21	29	28	34	64	113	174	250	416	488	432	224	66	-	Se21
1	2	13	19	19	20	49	73	106	142	227	202	140	38	8	-	
3	3	8	10	9	14	15	40	68	108	189	286	292	186	58	-	
2	3	15	11	12	8	15	21	27	26	41	31	27	7	-	-	Se22
1	-	8	7	8	4	7	12	6	6	11	7	5	-	-	-	
1	3	7	4	4	4	8	9	21	20	30	24	22	7	-	-	
1	2	6	15	13	24	33	54	72	93	146	132	99	29	12	-	Se23
-	2	5	10	9	14	29	33	45	52	73	50	36	6	1	-	
1	-	1	5	4	10	4	21	27	41	73	82	63	23	11	-	
1	-	-	2	2	2	15	35	71	124	222	317	294	184	52	-	Se24
-	-	-	2	1	2	12	26	53	82	140	142	98	31	5	-	
1	-	-	-	1	-	3	9	18	42	82	175	196	153	47	-	
-	-	6	4	1	6	16	32	34	35	74	95	63	23	2	-	Se25
-	-	6	4	-	6	10	21	19	27	42	49	20	3	-	-	
-	-	-	-	1	-	6	11	15	8	32	46	43	20	2	-	
2	1	1	7	6	11	30	84	118	269	451	728	637	339	78	-	Se26
1	1	1	6	4	7	24	65	87	201	291	420	270	107	19	-	
1	-	-	1	2	4	6	19	31	68	160	308	367	232	59	-	
-	-	-	-	-	3	5	12	35	53	71	102	55	19	3	-	Se27
-	-	-	-	-	2	4	11	33	48	56	85	47	9	2	-	
-	-	-	-	-	1	1	1	2	5	15	17	8	10	1	-	
-	-	1	1	-	-	-	1	-	1	9	4	6	4	1	-	Se28
-	-	1	1	-	-	-	1	-	1	1	2	1	1	-	-	
-	-	-	-	-	-	-	-	-	-	8	2	5	3	1	-	
-	4	9	9	19	28	30	45	41	46	43	42	13	7	1	-	Se29
-	3	5	8	18	23	20	35	29	26	18	20	-	2	1	-	
-	1	4	1	1	5	10	10	12	20	25	22	13	5	-	-	
-	-	-	-	4	3	9	24	36	52	102	161	156	68	11	-	Se30
-	-	-	-	3	3	4	16	28	26	59	68	51	22	4	-	
-	-	-	-	1	-	5	8	8	26	43	93	105	46	7	-	
-	-	-	-	-	-	-	3	10	38	149	410	716	649	307	-	Se31
-	-	-	-	-	-	-	2	8	16	61	133	168	106	31	-	
-	-	-	-	-	-	-	1	2	22	88	277	548	543	276	-	
9	12	12	13	15	20	37	60	68	102	162	159	128	45	10	-	Se32
9	10	9	13	10	14	25	41	41	67	101	90	46	14	3	-	
-	2	3	-	5	6	12	19	27	35	61	69	82	31	7	-	
7	4	5	4	6	4	9	18	12	17	14	14	2	2	-	-	Se33
7	4	3	4	4	1	3	12	9	12	11	9	2	2	-	-	
-	-	2	-	2	3	6	6	3	5	3	5	-	-	-	-	
16	37	38	34	39	36	32	37	29	26	25	15	7	1	-	-	Se34
11	25	26	21	28	29	24	21	20	16	11	9	4	-	-	-	
5	12	12	13	11	7	8	16	9	10	14	6	3	1	-	-	
11	12	26	51	65	94	145	320	414	631	1,019	1,307	1,091	509	117	-	
9	9	13	31	56	78	97	225	252	387	537	572	362	117	13	-	
2	3	13	20	9	16	48	95	162	244	482	735	729	392	104	-	

17 死亡者数, 死因(死因分類)

(単位 人)

死因分類コード	死因・性	総数	0歳	1	2	3	4	0~4 (再掲)	5~9	10~14	15~19	20~24	25~29	30~34	35~39
	総数	29,994	43	8	4	2	2	59	13	9	25	49	65	67	107
	男女	15,027 14,967	21 22	4 4	2 2	- 2	2 -	29 30	8 5	6 3	22 3	29 20	44 21	46 21	71 36
01000	感染症及び寄生虫症	581	2	-	1	1	-	4	3	-	2	-	-	2	2
	男女	250 331	1 1	- -	- 1	- 1	- -	1 3	2 1	- -	2 -	- -	- -	2 -	2 -
01100	腸管感染症	69	1	-	-	1	-	2	2	-	1	-	-	-	-
	男女	30 39	1 -	- -	- -	- 1	- -	1 1	1 1	- -	1 -	- -	- -	- -	- -
01200	結核	28	-	-	-	-	-	-	-	-	-	-	-	-	-
	男女	11 17	- -	- -	- -	- -	- -	- -	- -	- -	- -	- -	- -	- -	- -
01201	呼吸器結核	26	-	-	-	-	-	-	-	-	-	-	-	-	-
	男女	10 16	- -	- -	- -	- -	- -	- -	- -	- -	- -	- -	- -	- -	- -
01202	その他の結核	2	-	-	-	-	-	-	-	-	-	-	-	-	-
	男女	1 1	- -	- -	- -	- -	- -	- -	- -	- -	- -	- -	- -	- -	- -
01300	敗血症	238	1	-	1	-	-	2	-	-	-	-	-	2	-
	男女	108 130	- 1	- -	- 1	- -	- -	- 2	- -	- -	- -	- -	- -	- -	2 -
01400	ウイルス肝炎	99	-	-	-	-	-	-	-	-	-	-	-	-	-
	男女	37 62	- -	- -	- -	- -	- -	- -	- -	- -	- -	- -	- -	- -	- -
01401	B型ウイルス肝炎	10	-	-	-	-	-	-	-	-	-	-	-	-	-
	男女	5 5	- -	- -	- -	- -	- -	- -	- -	- -	- -	- -	- -	- -	- -
01402	C型ウイルス肝炎	88	-	-	-	-	-	-	-	-	-	-	-	-	-
	男女	31 57	- -	- -	- -	- -	- -	- -	- -	- -	- -	- -	- -	- -	- -
01403	その他	1	-	-	-	-	-	-	-	-	-	-	-	-	-
	男女	1 -	- -	- -	- -	- -	- -	- -	- -	- -	- -	- -	- -	- -	- -
01500	ヒト免疫不全ウイルス [HIV]病	-	-	-	-	-	-	-	-	-	-	-	-	-	-
	男女	- -	- -	- -	- -	- -	- -	- -	- -	- -	- -	- -	- -	- -	- -
01600	その他の感染症及び 寄生虫症	147	-	-	-	-	-	-	1	-	1	-	-	-	2
	男女	64 83	- -	- -	- -	- -	- -	- -	1 1	- -	1 -	- -	- -	- -	2 -
02000	新生物	8,621	1	1	-	-	-	2	2	1	2	3	12	16	23
	男女	5,032 3,589	- 1	1 -	- -	- -	- -	1 1	1 1	1 -	1 1	1 1	2 7	5 9	7 12
02100	悪性新生物	8,330	1	1	-	-	-	2	2	1	2	3	11	16	23
	男女	4,890 3,440	- 1	1 -	- -	- -	- -	1 1	1 1	1 -	1 1	2 1	5 6	7 9	11 12
02101	口唇, 口腔及び咽喉	171	-	-	-	-	-	-	-	-	-	-	-	-	1
	男女	125 46	- -	- -	- -	- -	- -	- -	- -	- -	- -	- -	- -	- -	- 1
02102	食道	232	-	-	-	-	-	-	-	-	-	-	-	-	2
	男女	204 28	- -	- -	- -	- -	- -	- -	- -	- -	- -	- -	- -	- -	1 1
02103	胃	987	-	-	-	-	-	-	-	-	-	-	1	1	3
	男女	627 360	- -	- -	- -	- -	- -	- -	- -	- -	- -	- -	1 -	1 -	1 2

性・年齢(5歳階級)別 (1)

平成28年

40~44	45~49	50~54	55~59	60~64	65~69	70~74	75~79	80~84	85~89	90~94	95~99	100~	不詳	死因分類コード	死因・性
215	285	404	563	991	2,029	2,401	3,284	4,845	6,025	5,141	2,649	768	-		総数
127	168	259	386	689	1,442	1,588	2,059	2,753	2,844	1,726	617	114	-		男女
88	117	145	177	302	587	813	1,225	2,092	3,181	3,415	2,032	654	-		男女
1	7	9	10	16	32	57	71	102	125	94	38	6	-	01000	感染症及び寄生虫症
1	3	8	6	10	14	25	41	51	45	25	12	-	-		男女
-	4	1	4	6	18	32	30	51	80	69	26	6	-		男女
-	-	2	-	-	1	5	9	13	14	13	7	-	-	01100	腸管感染症
-	-	2	-	-	-	3	6	6	6	3	1	-	-		男女
-	-	-	-	-	1	2	3	7	8	10	6	-	-		男女
-	-	-	-	-	1	1	2	3	10	7	4	-	-	01200	結核
-	-	-	-	-	-	1	1	1	5	2	1	-	-		男女
-	-	-	-	-	1	-	1	2	5	5	3	-	-		男女
-	-	-	-	-	1	1	2	3	9	7	3	-	-	01201	呼吸器結核
-	-	-	-	-	-	1	1	1	4	2	1	-	-		男女
-	-	-	-	-	1	-	1	2	5	5	2	-	-		男女
-	-	-	-	-	-	-	-	-	1	-	1	-	-	01202	その他の結核
-	-	-	-	-	-	-	-	-	1	-	-	-	-		男女
-	-	-	-	-	-	-	-	-	-	-	1	-	-		男女
1	4	1	7	9	9	22	29	36	53	45	15	3	-	01300	敗血症
1	1	1	4	6	5	10	15	22	19	15	7	-	-		男女
-	3	-	3	3	4	12	14	14	34	30	8	3	-		男女
-	1	5	3	5	9	11	11	24	20	7	1	2	-	01400	ウイルス肝炎
-	1	4	2	4	5	4	6	4	6	1	-	-	-		男女
-	-	1	1	1	4	7	5	20	14	6	1	2	-		男女
-	-	3	1	-	2	2	-	2	-	-	-	-	-	01401	B型ウイルス肝炎
-	-	3	1	-	1	-	-	-	-	-	-	-	-		男女
-	-	-	-	-	1	2	-	2	-	-	-	-	-		男女
-	1	2	2	5	7	9	10	22	20	7	1	2	-	01402	C型ウイルス肝炎
-	1	1	1	4	4	4	5	4	6	1	-	-	-		男女
-	-	1	1	1	3	5	5	18	14	6	1	2	-		男女
-	-	-	-	-	-	-	1	-	-	-	-	-	-	01403	その他
-	-	-	-	-	-	-	1	-	-	-	-	-	-		男女
-	-	-	-	-	-	-	-	-	-	-	-	-	-	01500	ヒト免疫不全ウイルス[HIV]病
-	-	-	-	-	-	-	-	-	-	-	-	-	-		男女
-	2	1	-	2	12	18	20	26	28	22	11	1	-	01600	その他の感染症及び寄生虫症
-	1	1	-	-	4	7	13	18	9	4	3	-	-		男女
-	1	-	-	2	8	11	7	8	19	18	8	1	-		男女
74	94	171	259	499	1,029	1,097	1,333	1,508	1,384	815	260	37	-	02000	新生物
36	34	79	151	333	724	738	834	896	752	334	84	8	-		男女
38	60	92	108	166	305	359	499	612	632	481	176	29	-		男女
71	94	164	254	494	1,010	1,076	1,294	1,448	1,326	766	238	35	-	02100	悪性新生物
34	34	73	148	330	710	724	811	867	721	321	80	8	-		男女
37	60	91	106	164	300	352	483	581	605	445	158	27	-		男女
1	5	5	10	13	20	20	28	29	22	13	4	-	-	02101	口唇、口腔及び咽喉頭
1	5	3	10	10	17	17	17	22	15	5	3	-	-		男女
-	-	2	-	3	3	3	11	7	7	8	1	-	-		男女
2	2	4	23	23	32	40	40	27	21	15	-	1	-	02102	食道
1	1	3	22	22	30	37	38	21	16	12	-	-	-		男女
1	1	1	1	1	2	3	2	6	5	3	-	1	-		男女
6	10	19	23	50	124	136	154	147	176	102	31	4	-	02103	胃
4	5	10	17	35	94	107	112	87	102	43	7	1	-		男女
2	5	9	6	15	30	29	42	60	74	59	24	3	-		男女

17 死亡者数, 死因(死因分類)

(単位 人)

死因分類コード	死因・性	総数	0歳	1	2	3	4	0~4 (再掲)	5~9	10~14	15~19	20~24	25~29	30~34	35~39
02104	結腸	720	-	-	-	-	-	-	-	-	-	-	-	-	2
	男女	331 389	- -	- -	- -	- -	- -	- -	- -	- -	- -	- -	- -	- -	2 -
02105	直腸S状結腸移行部 及び直腸	306	-	-	-	-	-	-	-	-	-	-	-	-	-
	男女	172 134	- -	- -	- -	- -	- -	- -	- -	- -	- -	- -	- -	- -	- -
02106	肝及び肝内胆管	813	-	-	-	-	-	-	-	-	-	-	-	1	-
	男女	524 289	- -	- -	- -	- -	- -	- -	- -	- -	- -	- -	- -	1 -	- -
02107	胆のう及びその他の 胆道	343	-	-	-	-	-	-	-	-	-	-	-	-	-
	男女	200 143	- -	- -	- -	- -	- -	- -	- -	- -	- -	- -	- -	- -	- -
02108	脾	767	-	-	-	-	-	-	-	-	-	-	-	1	-
	男女	380 387	- -	- -	- -	- -	- -	- -	- -	- -	- -	- -	- -	1 -	- -
02109	喉頭	19	-	-	-	-	-	-	-	-	-	-	-	-	-
	男女	19 -	- -	- -	- -	- -	- -	- -	- -	- -	- -	- -	- -	- -	- -
02110	気管, 気管支及び肺	1,652	-	-	-	-	-	-	-	-	-	-	-	-	2
	男女	1,173 479	- -	- -	- -	- -	- -	- -	- -	- -	- -	- -	- -	- -	2 -
02111	皮膚	22	-	-	-	-	-	-	-	-	-	-	-	-	-
	男女	5 17	- -	- -	- -	- -	- -	- -	- -	- -	- -	- -	- -	- -	- -
02112	乳房	328	-	-	-	-	-	-	-	-	-	-	1	5	3
	男女	1 327	- -	- -	- -	- -	- -	- -	- -	- -	- -	- -	- 1	- 5	- 3
02113	子宮	105	-	-	-	-	-	-	-	-	-	-	1	-	1
	男女	105	-	-	-	-	-	-	-	-	-	-	1	-	1
02114	卵巣	121	-	-	-	-	-	-	-	-	-	-	1	1	1
	男女	121	-	-	-	-	-	-	-	-	-	-	1	1	1
02115	前立腺	264	-	-	-	-	-	-	-	-	-	-	-	-	-
	男女	264	-	-	-	-	-	-	-	-	-	-	-	-	-
02116	膀胱	193	-	-	-	-	-	-	-	-	-	-	-	-	-
	男女	131 62	- -	- -	- -	- -	- -	- -	- -	- -	- -	- -	- -	- -	- -
02117	中枢神経系	71	-	-	-	-	-	-	1	-	-	-	-	3	3
	男女	43 28	- -	- -	- -	- -	- -	- 1	- -	- -	- -	- -	- -	3 1	3 -
02118	悪性リンパ腫	279	-	-	-	-	-	-	-	-	-	-	3	1	-
	男女	153 126	- -	- -	- -	- -	- -	- -	- -	- -	- -	- -	3 1	1 1	- -
02119	白血病	175	-	-	-	-	-	-	-	-	1	1	-	1	-
	男女	107 68	- -	- -	- -	- -	- -	- -	- -	- 1	- -	1 -	- -	1 -	- -
02120	その他のリンパ組織, 造血組織及び関連組織	106	-	-	-	-	-	-	-	-	-	-	-	-	-
	男女	51 55	- -	- -	- -	- -	- -	- -	- -	- -	- -	- -	- -	- -	- -
02121	その他の悪性新生物	656	1	1	-	-	-	2	1	1	1	2	4	2	5
	男女	380 276	- 1	1 -	- -	- -	- -	2 1	1 -	1 -	1 -	2 1	4 2	2 1	5 2
02200	その他の新生物	291	-	-	-	-	-	-	-	-	-	-	1	-	-
	男女	142 149	- -	- -	- -	- -	- -	- -	- -	- -	- -	- -	1 1	- -	- -

性・年齢(5歳階級)別 (2)

平成28年

40~44	45~49	50~54	55~59	60~64	65~69	70~74	75~79	80~84	85~89	90~94	95~99	100~	不詳	死因分類コード	死因・性	
5	11	12	15	47	86	81	99	111	115	95	37	4	-	02104	結腸	男女
1	2	4	9	28	49	42	51	54	47	33	9	-	-			
4	9	8	6	19	37	39	48	57	68	62	28	4	-			
4	4	9	14	26	43	40	52	41	37	26	10	-	-	02105	直腸S状結腸移行部及び直腸	男女
3	1	5	7	20	28	25	33	22	20	6	2	-	-			
1	3	4	7	6	15	15	19	19	17	20	8	-	-			
4	2	10	20	45	96	102	143	181	121	66	20	2	-	02106	肝及び肝内胆管	男女
3	2	7	17	37	78	76	96	112	63	24	8	-	-			
1	-	3	3	8	18	26	47	69	58	42	12	2	-			
1	1	6	6	18	27	31	47	76	74	42	11	3	-	02107	胆のう及びその他の胆道	男女
1	-	3	4	10	20	20	37	40	41	18	4	2	-			
-	1	3	2	8	7	11	10	36	33	24	7	1	-			
3	5	8	27	41	113	111	126	128	132	50	18	4	-	02108	膵	男女
2	3	6	16	33	80	65	55	48	47	17	7	-	-			
1	2	2	11	8	33	46	71	80	85	33	11	4	-			
-	-	-	-	-	2	4	3	5	2	3	-	-	-	02109	喉頭	男女
-	-	-	-	-	2	4	3	5	2	3	-	-	-			
-	-	-	-	-	-	-	-	-	-	-	-	-	-			
9	5	21	30	100	235	247	288	309	244	128	31	3	-	02110	気管、気管支及び肺	男女
7	5	16	24	77	182	185	205	230	157	67	15	1	-			
2	-	5	6	23	53	62	83	79	87	61	16	2	-			
-	-	-	-	-	2	1	3	3	4	3	4	2	-	02111	皮膚	男女
-	-	-	-	-	-	-	2	1	1	-	1	-	-			
-	-	-	-	-	2	1	1	2	3	3	3	2	-			
10	19	23	29	34	49	40	39	27	24	13	10	2	-	02112	乳房	男女
-	-	-	-	-	-	1	-	-	-	-	-	-	-			
10	19	23	29	34	49	39	39	27	24	13	10	2	-			
3	10	8	12	9	10	6	16	10	9	9	1	-	-	02113	子宮	男女
3	10	8	12	9	10	6	16	10	9	9	1	-	-			
4	6	11	12	10	11	13	12	16	10	7	6	-	-	02114	卵巣	男女
4	6	11	12	10	11	13	12	16	10	7	6	-	-			
-	1	1	1	5	24	30	38	50	66	29	15	4	-	02115	前立腺	男女
-	1	1	1	5	24	30	38	50	66	29	15	4	-			
4	1	-	1	3	12	17	27	38	49	31	10	-	-	02116	膀胱	男女
3	1	-	1	3	7	16	20	29	31	15	5	-	-			
1	-	-	-	-	5	1	7	9	18	16	5	-	-			
5	3	4	4	5	7	11	10	10	3	2	-	-	-	02117	中枢神経系	男女
1	3	3	2	5	6	6	5	5	1	1	-	-	-			
4	-	1	2	-	1	5	5	5	2	1	-	-	-			
-	1	5	6	13	20	29	47	67	53	28	5	1	-	02118	悪性リンパ腫	男女
-	1	3	6	9	15	21	23	39	26	8	-	-	-			
-	-	2	-	4	5	8	24	28	27	20	5	1	-			
2	2	3	7	13	14	28	27	35	23	16	2	-	-	02119	白血病	男女
1	1	-	4	9	11	20	18	22	14	5	-	-	-			
1	1	3	3	4	3	8	9	13	9	11	2	-	-			
1	1	1	2	2	8	14	13	19	26	13	6	-	-	02120	その他のリンパ組織、造血組織及び関連組織	男女
1	1	1	2	-	5	4	5	11	14	6	1	-	-			
-	-	-	-	2	3	10	8	8	12	7	5	-	-			
7	5	14	12	37	75	75	82	119	115	75	17	5	-	02121	その他の悪性新生物	男女
5	2	8	6	27	62	48	53	69	58	29	3	-	-			
2	3	6	6	10	13	27	29	50	57	46	14	5	-			
3	-	7	5	5	19	21	39	60	58	49	22	2	-	02200	その他の新生物	男女
2	-	6	3	3	14	14	23	29	31	13	4	-	-			
1	-	1	2	2	5	7	16	31	27	36	18	2	-			

17 死亡者数, 死因(死因分類)

(単位 人)

死因分類コード	死因・性	総数	0歳	1	2	3	4	0~4 (再掲)	5~9	10~14	15~19	20~24	25~29	30~34	35~39
02201	中枢神経系	58	-	-	-	-	-	-	-	-	-	-	1	-	-
	男女	28	-	-	-	-	-	-	-	-	-	-	-	-	-
		30	-	-	-	-	-	-	-	-	-	-	1	-	-
02202	中枢神経系を除く	233	-	-	-	-	-	-	-	-	-	-	-	-	-
	男女	114	-	-	-	-	-	-	-	-	-	-	-	-	-
		119	-	-	-	-	-	-	-	-	-	-	-	-	-
03000	血液及び造血器の疾患並びに免疫機構の障害	80	-	-	-	-	-	-	-	-	-	-	-	-	1
	男女	45	-	-	-	-	-	-	-	-	-	-	-	-	1
		35	-	-	-	-	-	-	-	-	-	-	-	-	-
03100	貧血	39	-	-	-	-	-	-	-	-	-	-	-	-	1
	男女	22	-	-	-	-	-	-	-	-	-	-	-	-	1
		17	-	-	-	-	-	-	-	-	-	-	-	-	-
03200	その他	41	-	-	-	-	-	-	-	-	-	-	-	-	-
	男女	23	-	-	-	-	-	-	-	-	-	-	-	-	-
		18	-	-	-	-	-	-	-	-	-	-	-	-	-
04000	内分泌、栄養及び代謝疾患	492	-	-	-	-	-	-	-	-	1	2	2	1	3
	男女	224	-	-	-	-	-	-	-	-	1	1	1	-	2
		268	-	-	-	-	-	-	-	-	1	1	1	1	1
04100	糖尿病	351	-	-	-	-	-	-	-	-	-	1	-	-	1
	男女	164	-	-	-	-	-	-	-	-	-	1	-	-	1
		187	-	-	-	-	-	-	-	-	-	-	-	-	-
04200	その他	141	-	-	-	-	-	-	-	-	1	1	2	1	2
	男女	60	-	-	-	-	-	-	-	-	1	-	1	-	1
		81	-	-	-	-	-	-	-	-	1	1	1	1	
05000	精神及び行動の障害	319	-	-	-	-	-	-	-	-	-	-	1	-	-
	男女	92	-	-	-	-	-	-	-	-	-	-	-	-	-
		227	-	-	-	-	-	-	-	-	-	-	1	-	
05100	血管性及び詳細不明の認知症	284	-	-	-	-	-	-	-	-	-	-	-	-	-
	男女	73	-	-	-	-	-	-	-	-	-	-	-	-	-
		211	-	-	-	-	-	-	-	-	-	-	-	-	-
05200	その他	35	-	-	-	-	-	-	-	-	-	-	1	-	-
	男女	19	-	-	-	-	-	-	-	-	-	-	-	-	-
		16	-	-	-	-	-	-	-	-	-	1	-	-	
06000	神経系の疾患	792	-	1	-	-	-	1	-	1	2	3	1	2	1
	男女	319	-	-	-	-	-	-	-	-	2	2	-	1	1
		473	-	1	-	-	-	1	-	1	-	1	1	-	
06100	髄膜炎	4	-	-	-	-	-	-	-	-	-	-	-	-	-
	男女	1	-	-	-	-	-	-	-	-	-	-	-	-	-
		3	-	-	-	-	-	-	-	-	-	-	-	-	
06200	脊髄性筋萎縮症及び関連症候群	64	-	-	-	-	-	-	-	-	-	-	-	-	-
	男女	35	-	-	-	-	-	-	-	-	-	-	-	-	-
		29	-	-	-	-	-	-	-	-	-	-	-	-	
06300	パーキンソン病	163	-	-	-	-	-	-	-	-	-	-	-	-	-
	男女	70	-	-	-	-	-	-	-	-	-	-	-	-	-
		93	-	-	-	-	-	-	-	-	-	-	-	-	
06400	アルツハイマー病	309	-	-	-	-	-	-	-	-	-	-	-	-	-
	男女	81	-	-	-	-	-	-	-	-	-	-	-	-	-
		228	-	-	-	-	-	-	-	-	-	-	-	-	
06500	その他の神経系の疾患	252	-	1	-	-	-	1	-	1	2	3	1	2	1
	男女	132	-	-	-	-	-	-	-	-	2	2	-	1	1
		120	-	1	-	-	-	1	-	1	-	1	1	-	
07000	眼及び付属器の疾患	-	-	-	-	-	-	-	-	-	-	-	-	-	-
	男女	-	-	-	-	-	-	-	-	-	-	-	-	-	-

性・年齢(5歳階級)別 (3)

平成28年

40~44	45~49	50~54	55~59	60~64	65~69	70~74	75~79	80~84	85~89	90~94	95~99	100~	不詳	死因分類コード	死因・性	
-	-	5	3	2	4	7	7	10	7	10	1	1	-	02201	中枢神経系	男女
-	-	5	2	1	4	4	4	3	3	2	-	-	-			
-	-	-	1	1	-	3	3	7	4	8	1	1	-			
3	-	2	2	3	15	14	32	50	51	39	21	1	-	02202	中枢神経系を除く	男女
2	-	1	1	2	10	10	19	26	28	11	4	-	-			
1	-	1	1	1	5	4	13	24	23	28	17	1	-			
-	-	-	-	4	7	8	2	25	10	13	6	4	-	03000	血液及び造血器の疾患並びに免疫機構の障害	男女
-	-	-	-	1	6	5	-	13	6	9	3	1	-			
-	-	-	-	3	1	3	2	12	4	4	3	3	-			
-	-	-	-	1	1	1	1	14	6	8	2	4	-	03100	貧血	男女
-	-	-	-	-	1	1	-	8	3	6	1	1	-			
-	-	-	-	1	-	-	1	6	3	2	1	3	-			
-	-	-	-	3	6	7	1	11	4	5	4	-	-	03200	その他	男女
-	-	-	-	1	5	4	-	5	3	3	2	-	-			
-	-	-	-	2	1	3	1	6	1	2	2	-	-			
3	3	6	7	13	27	46	59	84	94	90	46	5	-	04000	内分泌、栄養及び代謝疾患	男女
2	1	3	6	8	22	30	40	37	41	21	8	-	-			
1	2	3	1	5	5	16	19	47	53	69	38	5	-			
2	1	5	6	12	18	39	40	63	68	64	29	2	-	04100	糖尿病	男女
2	-	2	6	8	15	26	28	29	28	12	6	-	-			
-	1	3	-	4	3	13	12	34	40	52	23	2	-			
1	2	1	1	1	9	7	19	21	26	26	17	3	-	04200	その他	男女
-	1	1	-	-	7	4	12	8	13	9	2	-	-			
1	1	-	1	1	2	3	7	13	13	17	15	3	-			
-	3	2	3	7	8	11	15	28	91	76	60	14	-	05000	精神及び行動の障害	男女
-	1	2	3	6	3	6	6	13	29	15	7	1	-			
-	2	-	-	1	5	5	9	15	62	61	53	13	-			
-	-	-	-	1	6	6	12	25	85	75	60	14	-	05100	血管性及び詳細不明の認知症	男女
-	-	-	-	1	3	3	5	11	27	15	7	1	-			
-	-	-	-	-	3	3	7	14	58	60	53	13	-			
-	3	2	3	6	2	5	3	3	6	1	-	-	-	05200	その他	男女
-	1	2	3	5	-	3	1	2	2	-	-	-	-			
-	2	-	-	1	2	2	2	1	4	1	-	-	-			
4	6	3	9	21	44	59	106	154	173	131	60	11	-	06000	神経系の疾患	男女
2	5	3	8	9	27	30	59	70	60	30	9	1	-			
2	1	-	1	12	17	29	47	84	113	101	51	10	-			
-	-	-	-	-	1	-	1	1	-	1	-	-	-	06100	髄膜炎	男女
-	-	-	-	-	-	-	1	-	-	-	-	-	-			
-	-	-	-	-	1	-	-	1	-	1	-	-	-			
-	1	-	1	5	10	10	16	15	6	-	-	-	-	06200	脊髄性筋萎縮症及び関連症候群	男女
-	1	-	1	1	7	5	9	10	1	-	-	-	-			
-	-	-	-	4	3	5	7	5	5	-	-	-	-			
-	-	-	1	2	6	12	23	45	44	24	5	1	-	06300	パーキンソン病	男女
-	-	-	1	2	2	8	11	21	19	6	-	-	-			
-	-	-	-	-	4	4	12	24	25	18	5	1	-			
-	-	-	-	3	4	6	26	54	74	85	48	9	-	06400	アルツハイマー病	男女
-	-	-	-	2	2	3	13	21	16	18	6	-	-			
-	-	-	-	1	2	3	13	33	58	67	42	9	-			
4	5	3	7	11	23	31	40	39	49	21	7	1	-	06500	その他の神経系の疾患	男女
2	4	3	6	4	16	14	25	18	24	6	3	1	-			
2	1	-	1	7	7	17	15	21	25	15	4	-	-			
-	-	-	-	-	-	-	-	-	-	-	-	-	-	07000	眼及び付属器の疾患	男女
-	-	-	-	-	-	-	-	-	-	-	-	-	-			
-	-	-	-	-	-	-	-	-	-	-	-	-	-			

17 死亡者数, 死因(死因分類)

(単位 人)

死因分類コード	死因・性	総数	0歳	1	2	3	4	0~4 (再掲)	5~9	10~14	15~19	20~24	25~29	30~34	35~39
08000	耳及び乳癌突起の疾患	-	-	-	-	-	-	-	-	-	-	-	-	-	-
	男女	-	-	-	-	-	-	-	-	-	-	-	-	-	-
09000	循環器系の疾患	7,815	-	-	2	1	1	4	1	2	-	3	7	13	17
	男女	3,587	-	-	2	-	1	3	1	2	-	1	5	9	11
09100	高血圧性疾患	154	-	-	-	-	-	-	-	-	-	-	-	-	1
	男女	57	-	-	-	-	-	-	-	-	-	-	-	-	1
09101	高血圧性心疾患及び心腎疾患	68	-	-	-	-	-	-	-	-	-	-	-	-	1
	男女	22	-	-	-	-	-	-	-	-	-	-	-	-	1
09102	その他	86	-	-	-	-	-	-	-	-	-	-	-	-	-
	男女	35	-	-	-	-	-	-	-	-	-	-	-	-	-
09200	心疾患(高血圧性を除く)	4,779	-	-	2	-	1	3	1	1	-	3	6	9	11
	男女	2,200	-	-	2	-	1	3	1	1	-	1	4	8	8
09201	慢性リウマチ性心疾患	36	-	-	-	-	-	-	-	-	-	-	-	-	-
	男女	10	-	-	-	-	-	-	-	-	-	-	-	-	-
09202	急性心筋梗塞	878	-	-	-	-	-	-	-	-	-	-	2	2	3
	男女	495	-	-	-	-	-	-	-	-	-	-	2	2	2
09203	その他の虚血性心疾患	943	-	-	-	-	-	-	-	-	-	-	-	3	4
	男女	527	-	-	-	-	-	-	-	-	-	-	-	2	3
09204	慢性非リウマチ性心内膜疾患	249	-	-	-	-	-	-	-	-	-	-	-	-	-
	男女	82	-	-	-	-	-	-	-	-	-	-	-	-	-
09205	心筋症	90	-	-	1	-	-	1	1	-	-	-	1	1	1
	男女	54	-	-	1	-	-	1	1	-	-	-	1	1	1
09206	不整脈及び伝導障害	480	-	-	1	-	-	1	-	1	-	-	1	1	2
	男女	216	-	-	1	-	-	1	-	1	-	-	-	1	1
09207	心不全	2,044	-	-	-	-	1	1	-	-	-	2	1	-	1
	男女	788	-	-	-	-	1	1	-	-	-	-	1	-	1
09208	その他の心疾患	59	-	-	-	-	-	-	-	-	-	1	1	2	-
	男女	28	-	-	-	-	-	-	-	-	-	1	-	2	-
09300	脳血管疾患	2,350	-	-	-	-	-	-	-	1	-	-	1	4	5
	男女	1,061	-	-	-	-	-	-	-	1	-	-	1	1	2
09301	くも膜下出血	246	-	-	-	-	-	-	-	-	-	-	-	2	3
	男女	82	-	-	-	-	-	-	-	-	-	-	-	1	-
09302	脳内出血	733	-	-	-	-	-	-	-	1	-	-	1	1	2
	男女	367	-	-	-	-	-	-	-	1	-	-	1	-	2
09303	脳梗塞	1,321	-	-	-	-	-	-	-	-	-	-	-	1	-
	男女	594	-	-	-	-	-	-	-	-	-	-	-	-	-
		727	-	-	-	-	-	-	-	-	-	-	-	1	-

性・年齢(5歳階級)別 (4)

平成28年

40~44	45~49	50~54	55~59	60~64	65~69	70~74	75~79	80~84	85~89	90~94	95~99	100~	不詳	死 因 分 類 コード	死 因 ・ 性	
-	-	-	-	-	-	-	-	-	-	-	-	-	-	08000	耳及び乳様突起の疾患	男女
57	76	91	111	199	426	544	746	1,328	1,714	1,516	753	207	-	09000	循環器系の疾患	男女
36	55	66	79	155	310	346	440	736	699	448	152	33	-			
21	21	25	32	44	116	198	306	592	1,015	1,068	601	174	-			
-	1	2	2	1	2	6	10	18	32	47	23	9	-	09100	高血圧性疾患	男女
-	1	2	2	1	1	4	7	9	13	11	5	-	-			
-	-	-	-	-	1	2	3	9	19	36	18	9	-			
-	-	-	-	-	-	3	4	7	16	21	12	4	-	09101	高血圧性心疾患及び心腎疾患	男女
-	-	-	-	-	-	1	3	3	4	7	3	-	-			
-	-	-	-	-	-	2	1	4	12	14	9	4	-			
-	1	2	2	1	2	3	6	11	16	26	11	5	-	09102	その他	男女
-	1	2	2	1	1	3	4	6	9	4	2	-	-			
-	-	-	-	-	1	-	2	5	7	22	9	5	-			
28	41	56	66	116	267	320	435	792	1,078	953	467	126	-	09200	心疾患(高血圧性を除く)	男女
17	30	44	48	93	205	210	255	443	427	271	106	25	-			
11	11	12	18	23	62	110	180	349	651	682	361	101	-			
-	-	-	-	2	-	1	3	7	6	11	6	-	-	09201	慢性リウマチ性心疾患	男女
-	-	-	-	-	-	-	2	3	3	2	-	-	-			
-	-	-	-	2	-	1	1	4	3	9	6	-	-			
10	14	20	24	24	71	84	105	178	189	108	36	8	-	09202	急性心筋梗塞	男女
5	13	16	21	22	58	57	66	101	88	35	6	1	-			
5	1	4	3	2	13	27	39	77	101	73	30	7	-			
8	14	21	17	50	109	98	109	154	187	124	37	8	-	09203	その他の虚血性心疾患	男女
6	10	16	11	42	91	64	60	88	74	43	14	3	-			
2	4	5	6	8	18	34	49	66	113	81	23	5	-			
1	-	-	-	-	4	10	19	38	68	70	32	7	-	09204	慢性非リウマチ性心内臓疾患	男女
1	-	-	-	-	1	5	9	17	23	19	6	1	-			
-	-	-	-	-	3	5	10	21	45	51	26	6	-			
1	-	2	2	3	5	15	13	14	15	10	5	-	-	09205	心筋症	男女
1	-	1	1	2	4	10	9	9	8	2	2	-	-			
-	-	1	1	1	1	5	4	5	7	8	3	-	-			
5	4	5	7	10	17	28	42	84	115	94	50	13	-	09206	不整脈及び伝導障害	男女
2	2	4	7	8	10	21	32	47	40	25	12	2	-			
3	2	1	-	2	7	7	10	37	75	69	38	11	-			
3	7	7	13	23	58	76	136	306	493	532	297	88	-	09207	心不全	男女
2	4	6	7	16	40	50	73	171	189	144	66	17	-			
1	3	1	6	7	18	26	63	135	304	388	231	71	-			
-	2	1	3	4	3	8	8	11	5	4	4	2	-	09208	その他の心疾患	男女
-	1	1	1	3	1	3	4	7	2	1	-	1	-			
-	1	-	2	1	2	5	4	4	3	3	4	1	-			
21	29	28	34	64	113	174	250	416	488	432	224	66	-	09300	脳血管疾患	男女
13	19	19	20	49	73	106	142	227	202	140	38	8	-			
8	10	9	14	15	40	68	108	189	286	292	186	58	-			
15	11	12	8	15	21	27	26	41	31	27	7	-	-	09301	くも膜下出血	男女
8	7	8	4	7	12	6	6	11	7	5	-	-	-			
7	4	4	4	8	9	21	20	30	24	22	7	-	-			
6	15	13	24	33	54	72	93	146	132	99	29	12	-	09302	脳内出血	男女
5	10	9	14	29	33	45	52	73	50	36	6	1	-			
1	5	4	10	4	21	27	41	73	82	63	23	11	-			
-	2	2	2	15	35	71	124	222	317	294	184	52	-	09303	脳梗塞	男女
-	2	1	2	12	26	53	82	140	142	98	31	5	-			
-	-	1	-	3	9	18	42	82	175	196	153	47	-			

17 死亡者数, 死因(死因分類)・

(単位 人)

死因分類コード	死因・性	総数	0歳	1	2	3	4	0~4 (再掲)	5~9	10~14	15~19	20~24	25~29	30~34	35~39
09304	その他の脳血管疾患	50	-	-	-	-	-	-	-	-	-	-	-	-	-
	男女	18 32	- -	- -	- -	- -	- -	- -	- -	- -	- -	- -	- -	- -	- -
09400	大動脈瘤及び解離	391	-	-	-	-	-	-	-	-	-	-	-	-	-
	男女	207 184	- -	- -	- -	- -	- -	- -	- -	- -	- -	- -	- -	- -	- -
09500	その他の循環器系の疾患	141	-	-	-	1	-	1	-	-	-	-	-	-	-
	男女	62 79	- -	- -	- -	1 1	- -	1 1	- -	- -	- -	- -	- -	- -	- -
10000	呼吸器系の疾患	4,901	-	-	-	-	-	-	1	-	-	2	4	2	1
	男女	2,783 2,118	- -	- -	- -	- -	- -	- -	1 1	- -	- -	1 1	3 1	1 1	1 -
10100	インフルエンザ	28	-	-	-	-	-	-	-	-	-	-	1	-	-
	男女	12 16	- -	- -	- -	- -	- -	- -	- -	- -	- -	- -	- 1	- -	- -
10200	肺炎	2,765	-	-	-	-	-	-	1	-	-	-	2	2	1
	男女	1,507 1,258	- -	- -	- -	- -	- -	- -	1 1	- -	- -	- -	2 2	1 1	1 -
10300	急性気管支炎	8	-	-	-	-	-	-	-	-	-	-	-	-	-
	男女	4 4	- -	- -	- -	- -	- -	- -	- -	- -	- -	- -	- -	- -	- -
10400	慢性閉塞性肺疾患	358	-	-	-	-	-	-	-	-	-	-	-	-	-
	男女	297 61	- -	- -	- -	- -	- -	- -	- -	- -	- -	- -	- -	- -	- -
10500	喘息	28	-	-	-	-	-	-	-	-	-	-	-	-	-
	男女	9 19	- -	- -	- -	- -	- -	- -	- -	- -	- -	- -	- -	- -	- -
10600	その他の呼吸器系の疾患	1,714	-	-	-	-	-	-	-	-	-	2	1	-	-
	男女	954 760	- -	- -	- -	- -	- -	- -	- -	- -	- -	1 1	1 -	- -	- -
11000	消化器系の疾患	1,015	1	1	-	-	-	2	-	-	1	-	-	1	5
	男女	523 492	1 -	- 1	- -	- -	- -	1 1	- -	- -	1 -	- -	- -	1 -	4 1
11100	胃潰瘍及び十二指腸潰瘍	49	-	-	-	-	-	-	-	-	-	-	-	-	-
	男女	31 18	- -	- -	- -	- -	- -	- -	- -	- -	- -	- -	- -	- -	- -
11200	ヘルニア及び腸閉塞	142	-	-	-	-	-	-	-	-	-	-	-	1	-
	男女	54 88	- -	- -	- -	- -	- -	- -	- -	- -	- -	- -	- -	1 -	- -
11300	肝疾患	338	-	1	-	-	-	1	-	-	-	-	-	-	4
	男女	208 130	- -	- 1	- -	- -	- -	- 1	- -	- -	- -	- -	- -	- -	3 1
11301	肝硬変(アルコール性を除く)	167	-	1	-	-	-	1	-	-	-	-	-	-	1
	男女	91 76	- -	- 1	- -	- -	- -	- 1	- -	- -	- -	- -	- -	- -	1 -
11302	その他の肝疾患	171	-	-	-	-	-	-	-	-	-	-	-	-	3
	男女	117 54	- -	- -	- -	- -	- -	- -	- -	- -	- -	- -	- -	- -	2 1
11400	その他の消化器系の疾患	486	1	-	-	-	-	1	-	-	1	-	-	-	1
	男女	230 256	1 -	- -	- -	- -	- -	1 -	- -	- -	1 -	- -	- -	- -	1 -
12000	皮膚及び皮下組織の疾患	32	-	-	-	-	-	-	-	-	-	-	-	-	-
	男女	11 21	- -	- -	- -	- -	- -	- -	- -	- -	- -	- -	- -	- -	- -
13000	筋骨格系及び結合組織の疾患	150	-	-	-	-	-	-	-	-	-	-	-	-	-
	男女	52 98	- -	- -	- -	- -	- -	- -	- -	- -	- -	- -	- -	- -	- -

性・年齢(5歳階級)別 (5)

平成28年

40~44	45~49	50~54	55~59	60~64	65~69	70~74	75~79	80~84	85~89	90~94	95~99	100~	不詳	死因分類コード	死因・性
-	1	1	-	1	3	4	7	7	8	12	4	2	-	09304	その他の脳血管疾患
-	-	1	-	1	2	2	2	3	3	1	1	2	-		男女
-	1	-	-	-	1	2	5	4	5	11	3	-	-		男女
6	4	1	6	16	32	34	35	74	95	63	23	2	-	09400	大動脈瘤及び解離
6	4	-	6	10	21	19	27	42	49	20	3	-	-		男女
-	-	1	-	6	11	15	8	32	46	43	20	2	-		男女
2	1	4	3	2	12	10	16	28	21	21	16	4	-	09500	その他の循環器系の疾患
-	1	1	3	2	10	7	9	15	8	6	-	-	-		男女
2	-	3	-	-	2	3	7	13	13	15	16	4	-		男女
2	11	12	25	58	163	259	518	842	1,281	1,072	526	122	-	10000	呼吸器系の疾患
2	10	10	16	40	128	195	383	554	746	486	179	27	-		男女
-	1	2	9	18	35	64	135	288	535	586	347	95	-		男女
-	-	-	1	-	2	1	3	5	4	6	4	1	-	10100	インフルエンザ
-	-	-	-	-	2	-	2	2	3	3	-	-	-		男女
-	-	-	1	-	-	1	1	3	1	3	4	1	-		男女
1	7	6	11	30	84	118	269	451	728	637	339	78	-	10200	肺炎
1	6	4	7	24	65	87	201	291	420	270	107	19	-		男女
-	1	2	4	6	19	31	68	160	308	367	232	59	-		男女
-	-	-	-	-	-	-	-	1	2	3	2	-	-	10300	急性気管支炎
-	-	-	-	-	-	-	-	1	1	1	1	-	-		男女
-	-	-	-	-	-	-	-	-	1	2	1	-	-		男女
-	-	-	3	5	12	35	53	71	102	55	19	3	-	10400	慢性閉塞性肺疾患
-	-	-	2	4	11	33	48	56	85	47	9	2	-		男女
-	-	-	1	1	1	2	5	15	17	8	10	1	-		男女
1	1	-	-	-	1	-	1	9	4	6	4	1	-	10500	喘息
1	1	-	-	-	1	-	1	1	2	1	1	-	-		男女
-	-	-	-	-	-	-	-	8	2	5	3	1	-		男女
-	3	6	10	23	64	105	192	305	441	365	158	39	-	10600	その他の呼吸器系の疾患
-	3	6	7	12	49	75	131	203	235	164	61	6	-		男女
-	-	-	3	11	15	30	61	102	206	201	97	33	-		男女
12	10	28	38	48	80	88	100	160	199	162	68	13	-	11000	消化器系の疾患
8	9	27	33	35	63	54	60	86	83	43	12	3	-		男女
4	1	1	5	13	17	34	40	74	116	119	56	10	-		男女
-	-	1	3	-	4	5	3	7	12	10	2	2	-	11100	胃潰瘍及び十二指腸潰瘍
-	-	1	3	-	3	1	3	5	8	6	-	1	-		男女
-	-	-	-	-	1	4	-	2	4	4	2	1	-		男女
-	-	-	1	1	10	6	9	21	47	33	12	1	-	11200	ヘルニア及び腸閉塞
-	-	-	1	1	7	4	5	14	14	7	-	-	-		男女
-	-	-	-	-	3	2	4	7	33	26	12	1	-		男女
9	9	19	28	30	45	41	46	43	42	13	7	1	-	11300	肝疾患
5	8	18	23	20	35	29	26	18	20	-	2	1	-		男女
4	1	1	5	10	10	12	20	25	22	13	5	-	-		男女
2	3	4	10	17	18	22	26	31	22	8	2	-	-	11301	肝硬変(アルコール性を除く)
1	2	4	10	10	14	15	11	13	9	-	1	-	-		男女
1	1	-	-	7	4	7	15	18	13	8	1	-	-		男女
7	6	15	18	13	27	19	20	12	20	5	5	1	-	11302	その他の肝疾患
4	6	14	13	10	21	14	15	5	11	-	1	1	-		男女
3	-	1	5	3	6	5	5	7	9	5	4	-	-		男女
3	1	8	6	17	21	36	42	89	98	106	47	9	-	11400	その他の消化器系の疾患
3	1	8	6	14	18	20	26	49	41	30	10	1	-		男女
-	-	-	-	3	3	16	16	40	57	76	37	8	-		男女
-	-	-	-	-	-	2	3	3	6	6	8	4	-	12000	皮膚及び皮下組織の疾患
-	-	-	-	-	-	1	3	2	2	1	1	1	-		男女
-	-	-	-	-	-	1	-	1	4	5	7	3	-		男女
4	3	1	3	4	10	17	19	33	29	19	5	3	-	13000	筋骨格系及び結合組織の疾患
-	2	1	1	2	3	7	8	14	14	-	-	-	-		男女
4	1	-	2	2	7	10	11	19	15	19	5	3	-		男女

17 死亡者数, 死因(死因分類)・

(単位 人)

死因分類コード	死因・性	総数	0歳	1	2	3	4	0~4 (再掲)	5~9	10~14	15~19	20~24	25~29	30~34	35~39
14000	腎尿路性殖器系の疾患	935	-	-	-	-	-	-	-	-	-	-	-	-	1
	男女	389 546	- -	- -	- -	- -	- -	- -	- -	- -	- -	- -	- -	- -	- 1
14100	糸球体疾患及び腎尿管 間質性疾患	137	-	-	-	-	-	-	-	-	-	-	-	-	-
	男女	49 88	- -	- -	- -	- -	- -	- -	- -	- -	- -	- -	- -	- -	- -
14200	腎不全	626	-	-	-	-	-	-	-	-	-	-	-	-	-
	男女	284 342	- -	- -	- -	- -	- -	- -	- -	- -	- -	- -	- -	- -	- -
14201	急性腎不全	74	-	-	-	-	-	-	-	-	-	-	-	-	-
	男女	32 42	- -	- -	- -	- -	- -	- -	- -	- -	- -	- -	- -	- -	- -
14202	慢性腎不全	417	-	-	-	-	-	-	-	-	-	-	-	-	-
	男女	191 226	- -	- -	- -	- -	- -	- -	- -	- -	- -	- -	- -	- -	- -
14203	詳細不明の腎不全	135	-	-	-	-	-	-	-	-	-	-	-	-	-
	男女	61 74	- -	- -	- -	- -	- -	- -	- -	- -	- -	- -	- -	- -	- -
14300	その他	172	-	-	-	-	-	-	-	-	-	-	-	-	1
	男女	56 116	- -	- -	- -	- -	- -	- -	- -	- -	- -	- -	- -	- -	- 1
15000	妊娠, 分娩及び産じょく	-	-	-	-	-	-	-	-	-	-	-	-	-	-
	男女	- -	- -	- -	- -	- -	- -	- -	- -	- -	- -	- -	- -	- -	- -
16000	周産期に発生した病態	9	9	-	-	-	-	9	-	-	-	-	-	-	-
	男女	2 7	2 7	- -	- -	- -	- -	2 7	- -	- -	- -	- -	- -	- -	- -
16100	妊娠期間及び胎児発育 に関する障害	2	2	-	-	-	-	2	-	-	-	-	-	-	-
	男女	- 2	- 2	- -	- -	- -	- -	2 2	- -	- -	- -	- -	- -	- -	- -
16200	出産外傷	-	-	-	-	-	-	-	-	-	-	-	-	-	-
	男女	- -	- -	- -	- -	- -	- -	- -	- -	- -	- -	- -	- -	- -	- -
16300	周産期に特異的な呼吸 障害及び心血管障害	4	4	-	-	-	-	4	-	-	-	-	-	-	-
	男女	1 3	1 3	- -	- -	- -	- -	1 3	- -	- -	- -	- -	- -	- -	- -
16400	周産期に特異的な感染症	-	-	-	-	-	-	-	-	-	-	-	-	-	-
	男女	- -	- -	- -	- -	- -	- -	- -	- -	- -	- -	- -	- -	- -	- -
16500	胎児及び新生児の出血性 障害及び血液障害	2	2	-	-	-	-	2	-	-	-	-	-	-	-
	男女	1 1	1 1	- -	- -	- -	- -	1 1	- -	- -	- -	- -	- -	- -	- -
16600	その他	1	1	-	-	-	-	1	-	-	-	-	-	-	-
	男女	- 1	- 1	- -	- -	- -	- -	1 1	- -	- -	- -	- -	- -	- -	- -
17000	先天奇形, 変形及び染色体 異常	48	17	2	1	-	1	21	2	-	-	2	-	1	-
	男女	21 27	8 9	1 1	- 1	- -	1 -	10 11	1 1	- -	- -	1 1	- -	1 -	- -
17100	神経系の先天奇形	1	-	-	-	-	-	-	-	-	-	1	-	-	-
	男女	- 1	- -	- -	- -	- -	- -	- -	- -	- -	- -	1 1	- -	- -	- -
17200	循環器系の先天奇形	24	8	1	1	-	-	10	-	-	-	-	-	1	-
	男女	8 16	4 4	- 1	- 1	- -	- -	4 6	- -	- -	- -	- -	- -	1 -	- -
17201	心臓の先天奇形	14	5	1	1	-	-	7	-	-	-	-	-	1	-
	男女	5 9	2 3	- 1	- 1	- -	- -	2 5	- -	- -	- -	- -	- -	1 -	- -

性・年齢(5歳階級)別 (6)

平成28年

40~44	45~49	50~54	55~59	60~64	65~69	70~74	75~79	80~84	85~89	90~94	95~99	100~	不詳	死 因 分 類 コード	死 因 ・ 性
-	2	5	6	13	29	49	76	160	242	234	101	17	-	14000	腎尿路性臓器系の疾患
-	1	4	6	6	17	38	41	77	90	76	29	4	-		男女
-	1	1	-	7	12	11	35	83	152	158	72	13	-		男女
-	-	1	3	1	3	7	12	20	42	30	14	4	-	14100	糸球体疾患及び腎臓細管 間質性疾患
-	-	1	3	-	1	6	9	7	11	9	2	-	-		男女
-	-	-	-	1	2	1	3	13	31	21	12	4	-		男女
-	-	4	3	9	24	36	52	102	161	156	68	11	-	14200	腎不全
-	-	3	3	4	16	28	26	59	68	51	22	4	-		男女
-	-	1	-	5	8	8	26	43	93	105	46	7	-		男女
-	-	-	1	1	4	7	7	12	14	17	9	2	-	14201	急性腎不全
-	-	-	1	1	2	6	3	9	4	3	2	1	-		男女
-	-	-	-	-	2	1	4	3	10	14	7	1	-		男女
-	-	1	2	7	19	24	39	73	112	95	40	5	-	14202	慢性腎不全
-	-	1	2	2	13	18	18	40	47	35	13	2	-		男女
-	-	-	-	5	6	6	21	33	65	60	27	3	-		男女
-	-	3	-	1	1	5	6	17	35	44	19	4	-	14203	詳細不明の腎不全
-	-	2	-	1	1	4	5	10	17	13	7	1	-		男女
-	-	1	-	-	-	1	1	7	18	31	12	3	-		男女
-	2	-	-	3	2	6	12	38	39	48	19	2	-	14300	その他
-	1	-	-	2	-	4	6	11	11	16	5	-	-		男女
-	1	-	-	1	2	2	6	27	28	32	14	2	-		男女
-	-	-	-	-	-	-	-	-	-	-	-	-	-	15000	妊娠、分娩及び産じょく
-	-	-	-	-	-	-	-	-	-	-	-	-	-		男女
-	-	-	-	-	-	-	-	-	-	-	-	-	-	16000	周産期に発生した病態
-	-	-	-	-	-	-	-	-	-	-	-	-	-		男女
-	-	-	-	-	-	-	-	-	-	-	-	-	-	16100	妊娠期間及び胎児発育 に関連する障害
-	-	-	-	-	-	-	-	-	-	-	-	-	-		男女
-	-	-	-	-	-	-	-	-	-	-	-	-	-	16200	出生外傷
-	-	-	-	-	-	-	-	-	-	-	-	-	-		男女
-	-	-	-	-	-	-	-	-	-	-	-	-	-	16300	周産期に特異的な呼吸 障害及び心血管障害
-	-	-	-	-	-	-	-	-	-	-	-	-	-		男女
-	-	-	-	-	-	-	-	-	-	-	-	-	-	16400	周産期に特異的な感染症
-	-	-	-	-	-	-	-	-	-	-	-	-	-		男女
-	-	-	-	-	-	-	-	-	-	-	-	-	-	16500	胎児及び新生児の出血性 障害及び血液障害
-	-	-	-	-	-	-	-	-	-	-	-	-	-		男女
-	-	-	-	-	-	-	-	-	-	-	-	-	-	16600	その他
-	-	-	-	-	-	-	-	-	-	-	-	-	-		男女
-	1	-	1	2	1	1	1	5	4	3	2	1	-	17000	先天奇形、変形及び染色体 異常
-	-	-	1	1	-	1	1	3	-	1	-	-	-		男女
-	1	-	-	1	1	-	-	2	4	2	2	1	-		男女
-	-	-	-	-	-	-	-	-	-	-	-	-	-	17100	神経系の先天奇形
-	-	-	-	-	-	-	-	-	-	-	-	-	-		男女
-	1	-	-	-	1	-	1	2	3	2	2	1	-	17200	循環器系の先天奇形
-	-	-	-	-	-	-	1	1	-	1	-	-	-		男女
-	1	-	-	-	1	-	-	1	3	1	2	1	-		男女
-	1	-	-	-	1	-	1	1	-	1	1	-	-	17201	心臓の先天奇形
-	-	-	-	-	-	-	1	-	-	1	-	-	-		男女
-	1	-	-	-	1	-	-	1	-	-	1	-	-		男女

17 死亡者数, 死因(死因分類)

(単位 人)

死因分類コード	死因・性	総数	0歳	1	2	3	4	0~4 (再掲)	5~9	10~14	15~19	20~24	25~29	30~34	35~39
17202	その他	10	3	-	-	-	-	3	-	-	-	-	-	-	-
	男女	3 7	2 1	- -	- -	- -	- -	2 1	- -	- -	- -	- -	- -	- -	- -
17300	消化器系の先天奇形	1	-	-	-	-	-	-	-	-	-	1	-	-	-
	男女	1 -	- -	- -	- -	- -	- -	- -	- -	- -	- -	1 -	- -	- -	- -
17400	その他の先天奇形及び変形	11	4	-	-	-	-	4	-	-	-	-	-	-	-
	男女	5 6	2 2	- -	- -	- -	- -	2 2	- -	- -	- -	- -	- -	- -	- -
17500	染色体異常, 他に分類されないもの	11	5	1	-	-	1	7	2	-	-	-	-	-	-
	男女	7 4	2 3	1 -	- -	- -	1 -	4 3	1 1	- -	- -	- -	- -	- -	- -
18000	症状, 徴候及び異常臨床所見・異常検査所見で他に分類されないもの	2,751	8	2	-	-	-	10	-	-	1	-	1	3	2
	男女	824 1,927	5 3	1 1	- -	- -	- -	6 4	- -	- -	1 -	- -	1 -	3 -	2 -
18100	老衰	2,282	-	-	-	-	-	-	-	-	-	-	-	-	-
	男女	525 1,757	- -	- -	- -	- -	- -	- -	- -	- -	- -	- -	- -	- -	- -
18200	乳幼児突然死症候群	2	2	-	-	-	-	2	-	-	-	-	-	-	-
	男女	2 -	2 -	- -	- -	- -	- -	2 -	- -	- -	- -	- -	- -	- -	- -
18300	その他	467	6	2	-	-	-	8	-	-	1	-	1	3	2
	男女	297 170	3 3	1 1	- -	- -	- -	4 4	- -	- -	1 -	- -	1 -	3 -	2 -
20000	傷病及び死亡の外因	1,453	5	1	-	-	-	6	4	5	16	34	37	26	51
	男女	873 580	4 1	1 -	- -	- -	- -	5 1	2 2	3 2	14 13	21 8	29 5	21 15	36 15
20100	不慮の事故	890	3	1	-	-	-	4	3	3	9	10	9	9	12
	男女	521 369	2 1	1 -	- -	- -	- -	3 1	2 1	1 2	7 2	7 3	8 1	9 -	10 2
20101	交通事故	135	-	1	-	-	-	1	1	1	5	5	4	7	4
	男女	98 37	- -	1 -	- -	- -	- -	1 -	1 -	1 -	4 1	4 1	4 -	7 -	4 -
20102	転倒・転落	195	-	-	-	-	-	-	-	1	1	2	-	-	1
	男女	106 89	- -	- -	- -	- -	- -	- -	- 1	- -	1 -	2 -	- -	- -	1 -
20103	不慮の溺死及び溺水	160	1	-	-	-	-	1	2	1	1	-	1	2	2
	男女	82 78	- 1	- -	- -	- -	- -	1 1	1 1	- 1	- -	- -	1 -	2 -	1 1
20104	不慮の窒息	247	2	-	-	-	-	2	-	-	-	-	2	-	3
	男女	130 117	2 -	- -	- -	- -	- -	2 -	- -	- -	- -	- -	2 -	- -	3 -
20105	煙, 火及び火災への曝露	16	-	-	-	-	-	-	-	-	-	2	-	-	-
	男女	11 5	- -	- -	- -	- -	- -	- -	- -	- -	- -	2 2	- -	- -	- -
20106	有害物質による不慮の中毒及び有害物質への曝露	11	-	-	-	-	-	-	-	-	-	1	2	-	1
	男女	9 2	- -	- -	- -	- -	- -	- -	- -	- -	- -	1 -	1 1	- -	1 -
20107	その他の不慮の事故	126	-	-	-	-	-	-	-	-	2	-	-	-	1
	男女	85 41	- -	- -	- -	- -	- -	- -	- -	- -	1 1	- -	- -	- -	1 1
20200	自殺	431	-	-	-	-	-	-	-	2	6	23	28	16	37
	男女	287 144	- -	- -	- -	- -	- -	- -	- -	2 -	6 -	13 10	21 7	11 5	25 12
20300	他殺	8	1	-	-	-	-	1	-	-	1	-	-	-	1
	男女	5 3	1 -	- -	- -	- -	- -	1 -	- -	- -	1 -	- -	- -	- -	1 1
20400	その他の外因	124	1	-	-	-	-	1	1	-	-	1	-	1	1
	男女	60 64	1 -	- -	- -	- -	- -	1 -	1 1	- -	- -	1 -	- -	1 1	1 -

性・年齢(5歳階級)別 (7)

平成28年

40~44	45~49	50~54	55~59	60~64	65~69	70~74	75~79	80~84	85~89	90~94	95~99	100~	不詳	死因分類コード	死因・性	
-	-	-	-	-	-	-	-	1	3	1	1	1	-	17202	その他	男女
-	-	-	-	-	-	-	-	1	-	-	-	-	-	-	-	-
-	-	-	-	-	-	-	-	-	3	1	1	1	-	-	-	-
-	-	-	-	-	-	-	-	-	-	-	-	-	-	17300	消化器系の先天奇形	男女
-	-	-	-	-	-	-	-	-	-	-	-	-	-	-	-	-
-	-	-	-	1	-	1	-	3	1	1	-	-	-	17400	その他の先天奇形及び変形	男女
-	-	-	-	1	-	1	-	2	-	-	-	-	-	-	-	-
-	-	-	-	1	-	-	-	1	1	1	-	-	-	-	-	-
-	-	-	1	1	-	-	-	-	-	-	-	-	-	17500	染色体異常,他に分類されないもの	男女
-	-	-	1	1	-	-	-	-	-	-	-	-	-	-	-	-
8	19	20	32	31	66	58	95	212	472	751	660	310	-	18000	症状,徴候及び異常臨床所見・異常検査所見で他に分類されないもの	男女
5	12	16	30	27	55	45	54	83	166	180	107	31	-	-	-	-
3	7	4	2	4	11	13	41	129	306	571	553	279	-	-	-	-
-	-	-	-	-	3	10	38	149	410	716	649	307	-	18100	老衰	男女
-	-	-	-	-	2	8	16	61	133	168	106	31	-	-	-	-
-	-	-	-	-	1	2	22	88	277	548	543	276	-	-	-	-
-	-	-	-	-	-	-	-	-	-	-	-	-	-	18200	乳幼児突然死症候群	男女
-	-	-	-	-	-	-	-	-	-	-	-	-	-	-	-	-
8	19	20	32	31	63	48	57	63	62	35	11	3	-	18300	その他	男女
5	12	16	30	27	53	37	38	22	33	12	1	-	-	-	-	-
3	7	4	2	4	10	11	19	41	29	23	10	3	-	-	-	-
50	50	56	59	76	107	105	140	201	201	159	56	14	-	20000	傷病及び死亡の外因	男女
35	35	40	46	56	70	67	89	118	111	57	14	4	-	-	-	-
15	15	16	13	20	37	38	51	83	90	102	42	10	-	-	-	-
12	13	15	20	37	60	68	102	162	159	128	45	10	-	20100	不慮の事故	男女
9	13	10	14	25	41	41	67	101	90	46	14	3	-	-	-	-
3	-	5	6	12	19	27	35	61	69	82	31	7	-	-	-	-
5	4	6	4	9	18	12	17	14	14	2	2	-	-	20101	交通事故	男女
3	4	4	1	3	12	9	12	11	9	2	2	-	-	-	-	-
2	-	2	3	6	6	3	5	3	5	-	-	-	-	-	-	-
1	1	2	4	9	9	9	21	36	36	43	16	3	-	20102	転倒・転落	男女
1	1	1	3	8	6	8	12	27	18	13	3	1	-	-	-	-
-	-	1	1	1	3	1	9	9	18	30	13	2	-	-	-	-
1	-	2	6	7	11	23	26	32	23	14	5	-	-	20103	不慮の溺死及び溺水	男女
1	-	1	5	5	5	10	16	17	6	7	3	-	-	-	-	-
-	-	1	1	2	6	13	10	15	17	7	2	-	-	-	-	-
2	4	4	1	6	11	19	25	49	50	52	13	4	-	20104	不慮の窒息	男女
1	4	3	-	5	8	9	18	26	28	18	2	1	-	-	-	-
1	-	1	1	1	3	10	7	23	22	34	11	3	-	-	-	-
-	-	-	1	1	2	1	-	5	1	2	1	-	-	20105	煙,火及び火炎への曝露	男女
-	-	-	1	1	2	1	-	4	1	-	1	-	-	-	-	-
-	-	-	-	-	-	-	-	1	-	2	-	-	-	-	-	-
1	1	1	-	-	1	-	-	1	2	-	-	-	-	20106	有害物質による不慮の中毒及び有害物質への曝露	男女
1	1	1	-	-	1	-	-	1	1	-	-	-	-	-	-	-
-	-	-	-	-	-	-	-	-	1	-	-	-	-	-	-	-
2	3	-	4	5	8	4	13	25	33	15	8	3	-	20107	その他の不慮の事故	男女
2	3	-	4	3	7	4	9	15	27	6	3	1	-	-	-	-
-	-	-	-	2	1	-	4	10	6	9	5	2	-	-	-	-
38	34	39	36	32	37	29	26	25	15	7	1	-	-	20200	自殺	男女
26	21	28	29	24	21	20	16	11	9	4	-	-	-	-	-	-
12	13	11	7	8	16	9	10	14	6	3	1	-	-	-	-	-
-	-	-	-	-	1	2	-	-	1	-	1	-	-	20300	他殺	男女
-	-	-	-	-	-	2	-	-	1	-	-	-	-	-	-	-
-	-	-	-	-	1	-	-	-	-	-	1	-	-	-	-	-
-	3	2	3	7	9	6	12	14	26	24	9	4	-	20400	その他の外因	男女
-	1	2	3	7	8	4	6	6	11	7	-	1	-	-	-	-
-	2	-	-	-	1	2	6	8	15	17	9	3	-	-	-	-

18 乳児(1歳未満)死亡者数, 月・保健所別

(単位 人)

平成28年

保健所	総数	1月	2月	3月	4月	5月	6月	7月	8月	9月	10月	11月	12月
総数	43	4	4	5	-	3	9	4	3	1	1	7	2
男	21	2	1	4	-	2	5	1	1	1	1	2	1
女	22	2	3	1	-	1	4	3	2	-	-	5	1
広島市	20	1	1	2	-	1	6	2	2	-	1	2	2
中区	2	-	-	-	-	-	2	-	-	-	-	-	-
東区	1	-	-	-	-	-	1	-	-	-	-	-	-
南区	3	-	-	1	-	-	-	1	-	-	-	1	-
西区	3	-	-	-	-	-	-	-	2	-	1	-	-
安佐南区	5	1	-	1	-	-	1	-	-	-	-	1	1
安佐北区	1	-	-	-	-	-	-	1	-	-	-	-	-
安芸区	3	-	-	-	-	1	2	-	-	-	-	-	-
佐伯区	2	-	1	-	-	-	-	-	-	-	-	-	1
福山市	7	2	-	1	-	-	1	1	-	-	-	2	-
呉市	4	-	-	1	-	1	1	-	-	-	-	1	-
西部	4	-	1	-	-	-	-	1	1	-	-	1	-
西部	2	-	-	-	-	-	-	1	1	-	-	-	-
広島支所	2	-	1	-	-	-	-	-	-	-	-	1	-
呉支所	-	-	-	-	-	-	-	-	-	-	-	-	-
西部東	3	-	-	-	-	1	-	-	-	1	-	1	-
東部	4	-	2	1	-	-	1	-	-	-	-	-	-
東部	4	-	2	1	-	-	1	-	-	-	-	-	-
福山支所	-	-	-	-	-	-	-	-	-	-	-	-	-
北部	1	1	-	-	-	-	-	-	-	-	-	-	-

19 乳児(1歳未満)死亡者数,生存期間・保健所別

(単位 人)

平成28年

保健所	総数	4週未満			4週以上											
		総数	1週未満	1週～4週	総数	4週～2か月	2か月	3か月	4か月	5か月	6か月	7か月	8か月	9か月	10か月	11か月
総数	43	19	12	7	24	4	1	1	4	4	-	2	5	-	1	2
男	21	6	4	2	15	3	1	-	2	2	-	2	4	-	-	1
女	22	13	8	5	9	1	-	1	2	2	-	-	1	-	1	1
広島市	20	7	5	2	13	-	1	-	3	4	-	1	3	-	1	-
中区	2	-	-	-	2	-	-	-	-	1	-	-	-	-	1	-
東区	1	1	1	-	-	-	-	-	-	-	-	-	-	-	-	-
南区	3	1	-	1	2	-	-	-	-	1	-	-	1	-	-	-
西区	3	2	2	-	1	-	-	-	-	-	-	-	1	-	-	-
安佐南区	5	1	1	-	4	-	1	-	3	-	-	-	-	-	-	-
安佐北区	1	1	1	-	-	-	-	-	-	-	-	-	-	-	-	-
安芸区	3	1	-	1	2	-	-	-	-	1	-	1	-	-	-	-
佐伯区	2	-	-	-	2	-	-	-	-	1	-	-	1	-	-	-
福山市	7	5	3	2	2	1	-	-	-	-	-	-	-	-	-	1
呉市	4	-	-	-	4	1	-	1	-	-	-	1	1	-	-	-
西部	4	3	-	3	1	-	-	-	-	-	-	-	-	-	-	1
西部	2	1	-	1	1	-	-	-	-	-	-	-	-	-	-	1
広島支所	2	2	-	2	-	-	-	-	-	-	-	-	-	-	-	-
呉支所	-	-	-	-	-	-	-	-	-	-	-	-	-	-	-	-
西部東	3	2	2	-	1	-	-	-	-	-	-	-	1	-	-	-
東部	4	2	2	-	2	1	-	-	1	-	-	-	-	-	-	-
東部	4	2	2	-	2	1	-	-	1	-	-	-	-	-	-	-
福山支所	-	-	-	-	-	-	-	-	-	-	-	-	-	-	-	-
北部	1	-	-	-	1	1	-	-	-	-	-	-	-	-	-	-

20 乳児(1歳未満)死亡者数,

(単位 人)

乳児死因別 分類コード	死 因	総 数															
		総数	4 週 未 満			4 週 以 上											
			総数	1 週 未 満	1 週 ~ 4 週	総数	4 週 ~ 2 か月	2 か月	3 か月	4 か月	5 か月	6 か月	7 か月	8 か月	9 か月	10 か月	11 か月
	総 数	43	19	12	7	24	4	1	1	4	4	-	2	5	-	1	2
Ba01	腸管感染症	1	-	-	-	1	1	-	-	-	-	-	-	-	-	-	-
Ba02	敗血症(新生児の細菌性敗血症を除く)	1	-	-	-	1	1	-	-	-	-	-	-	-	-	-	-
Ba03	麻疹	-	-	-	-	-	-	-	-	-	-	-	-	-	-	-	-
Ba04	ウイルス肝炎	-	-	-	-	-	-	-	-	-	-	-	-	-	-	-	-
Ba05	その他の感染症及び寄生虫症	-	-	-	-	-	-	-	-	-	-	-	-	-	-	-	-
Ba06	悪性新生物	1	-	-	-	1	-	-	-	-	-	-	-	-	-	-	1
Ba07	白血病	-	-	-	-	-	-	-	-	-	-	-	-	-	-	-	-
Ba08	その他の悪性新生物	1	-	-	-	1	-	-	-	-	-	-	-	-	-	-	1
Ba09	その他の新生物	-	-	-	-	-	-	-	-	-	-	-	-	-	-	-	-
Ba10	栄養失調症及びその他の栄養欠乏症	-	-	-	-	-	-	-	-	-	-	-	-	-	-	-	-
Ba11	代謝障害	-	-	-	-	-	-	-	-	-	-	-	-	-	-	-	-
Ba12	髄膜炎	-	-	-	-	-	-	-	-	-	-	-	-	-	-	-	-
Ba13	脊髄性筋萎縮症及び関連症候群	-	-	-	-	-	-	-	-	-	-	-	-	-	-	-	-
Ba14	脳性麻痺	-	-	-	-	-	-	-	-	-	-	-	-	-	-	-	-
Ba15	心疾患(高血圧性を除く)	-	-	-	-	-	-	-	-	-	-	-	-	-	-	-	-
Ba16	脳血管疾患	-	-	-	-	-	-	-	-	-	-	-	-	-	-	-	-
Ba17	インフルエンザ	-	-	-	-	-	-	-	-	-	-	-	-	-	-	-	-
Ba18	肺炎	-	-	-	-	-	-	-	-	-	-	-	-	-	-	-	-
Ba19	喘息	-	-	-	-	-	-	-	-	-	-	-	-	-	-	-	-
Ba20	ヘルニア及び腸閉塞	-	-	-	-	-	-	-	-	-	-	-	-	-	-	-	-
Ba21	肝疾患	-	-	-	-	-	-	-	-	-	-	-	-	-	-	-	-
Ba22	腎不全	-	-	-	-	-	-	-	-	-	-	-	-	-	-	-	-
Ba23	周産期に発生した病態	9	8	6	2	1	1	-	-	-	-	-	-	-	-	-	-
Ba24	妊娠期間及び胎児発育に関連する障害	2	2	1	1	-	-	-	-	-	-	-	-	-	-	-	-
Ba25	出産外傷	-	-	-	-	-	-	-	-	-	-	-	-	-	-	-	-
Ba26	出生時仮死	2	2	1	1	-	-	-	-	-	-	-	-	-	-	-	-
Ba27	新生児の呼吸器<促>迫	1	1	1	-	-	-	-	-	-	-	-	-	-	-	-	-
Ba28	周産期に発生した肺出血	-	-	-	-	-	-	-	-	-	-	-	-	-	-	-	-
Ba29	周産期に発生した心血管障害	-	-	-	-	-	-	-	-	-	-	-	-	-	-	-	-
Ba30	その他の周産期に特異的な呼吸器障害及び心血管障害	1	1	1	-	-	-	-	-	-	-	-	-	-	-	-	-
Ba31	新生児の細菌性敗血症	-	-	-	-	-	-	-	-	-	-	-	-	-	-	-	-
Ba32	その他の周産期に特異的な感染症	-	-	-	-	-	-	-	-	-	-	-	-	-	-	-	-
Ba33	胎児及び新生児の出血性障害及び血液障害	2	1	1	-	1	1	-	-	-	-	-	-	-	-	-	-
Ba34	その他の周産期に発生した病態	1	1	1	-	-	-	-	-	-	-	-	-	-	-	-	-
Ba35	先天奇形、変形及び染色体異常	17	9	6	3	8	-	1	-	2	2	-	-	2	-	1	-
Ba36	神経系の先天奇形	-	-	-	-	-	-	-	-	-	-	-	-	-	-	-	-
Ba37	心臓の先天奇形	5	2	-	2	3	-	-	-	1	-	-	-	2	-	-	-
Ba38	その他の循環器系の先天奇形	3	1	-	1	2	-	1	-	1	-	-	-	-	-	-	-
Ba39	呼吸器系の先天奇形	1	1	1	-	-	-	-	-	-	-	-	-	-	-	-	-
Ba40	消化器系の先天奇形	-	-	-	-	-	-	-	-	-	-	-	-	-	-	-	-
Ba41	筋骨格系の先天奇形及び変形	1	1	1	-	-	-	-	-	-	-	-	-	-	-	-	-
Ba42	その他の先天奇形及び変形	2	2	2	-	-	-	-	-	-	-	-	-	-	-	-	-
Ba43	染色体異常、他に分類されないもの	5	2	2	-	3	-	-	1	1	-	-	-	-	-	1	-
Ba44	乳幼児突然死症候群	2	-	-	-	2	1	-	-	-	-	-	-	-	-	-	1
Ba45	その他のすべての疾患	7	2	-	2	5	-	1	-	2	-	1	1	-	-	-	-
Ba46	不慮の事故	3	-	-	-	3	-	-	-	2	-	1	-	-	-	-	-
Ba47	交通事故	-	-	-	-	-	-	-	-	-	-	-	-	-	-	-	-
Ba48	転倒・転落	-	-	-	-	-	-	-	-	-	-	-	-	-	-	-	-
Ba49	不慮の溺死及び溺水	1	-	-	-	1	-	-	-	1	-	-	-	-	-	-	-
Ba50	胃内容物の誤えん及び気道閉塞を生じた食物等の誤えん<吸引>	-	-	-	-	-	-	-	-	-	-	-	-	-	-	-	-
Ba51	その他の不慮の窒息	2	-	-	-	2	-	-	1	-	-	1	-	-	-	-	-
Ba52	煙、火及び火災への曝露	-	-	-	-	-	-	-	-	-	-	-	-	-	-	-	-
Ba53	有害物質による不慮の中毒及び有害物質への曝露	-	-	-	-	-	-	-	-	-	-	-	-	-	-	-	-
Ba54	その他の不慮の事故	-	-	-	-	-	-	-	-	-	-	-	-	-	-	-	-
Ba55	佐殺	1	-	-	-	1	-	-	-	-	-	-	1	-	-	-	-
Ba56	その他の外因	1	-	-	-	1	-	-	-	-	-	-	1	-	-	-	-

死因(乳児死因簡単分類)・生存期間別

平成28年

(内) 男													乳児死因簡単分類コード	死 因			
総数	4 週 未 満			4 週 以 上													
	総数	1 週 未 満	1 週 ~ 4 週	総数	4 週 ~ 2 か 月	2 か 月	3 か 月	4 か 月	5 か 月	6 か 月	7 か 月	8 か 月	9 か 月	10 か 月	11 か 月		
21	6	4	2	15	3	1	-	2	2	-	2	4	-	-	1		総 数
1	-	-	-	1	1	-	-	-	-	-	-	-	-	-	-	Ba01	腸管感染症
-	-	-	-	-	-	-	-	-	-	-	-	-	-	-	-	Ba02	敗血症(新生児の細菌性敗血症を除く)
-	-	-	-	-	-	-	-	-	-	-	-	-	-	-	-	Ba03	麻疹
-	-	-	-	-	-	-	-	-	-	-	-	-	-	-	-	Ba04	ウイルス肝炎
-	-	-	-	-	-	-	-	-	-	-	-	-	-	-	-	Ba05	その他の感染症及び寄生虫症
-	-	-	-	-	-	-	-	-	-	-	-	-	-	-	-	Ba06	悪性新生物
-	-	-	-	-	-	-	-	-	-	-	-	-	-	-	-	Ba07	白血病
-	-	-	-	-	-	-	-	-	-	-	-	-	-	-	-	Ba08	その他の悪性新生物
-	-	-	-	-	-	-	-	-	-	-	-	-	-	-	-	Ba09	その他の新生物
-	-	-	-	-	-	-	-	-	-	-	-	-	-	-	-	Ba10	栄養失調症及びその他の栄養欠乏症
-	-	-	-	-	-	-	-	-	-	-	-	-	-	-	-	Ba11	代謝障害
-	-	-	-	-	-	-	-	-	-	-	-	-	-	-	-	Ba12	結核
-	-	-	-	-	-	-	-	-	-	-	-	-	-	-	-	Ba13	脊髄性筋萎縮症及び関連症候群
-	-	-	-	-	-	-	-	-	-	-	-	-	-	-	-	Ba14	脳性麻痺
-	-	-	-	-	-	-	-	-	-	-	-	-	-	-	-	Ba15	心疾患(高血圧性を除く)
-	-	-	-	-	-	-	-	-	-	-	-	-	-	-	-	Ba16	脳血管疾患
-	-	-	-	-	-	-	-	-	-	-	-	-	-	-	-	Ba17	インフルエンザ
-	-	-	-	-	-	-	-	-	-	-	-	-	-	-	-	Ba18	肺炎
-	-	-	-	-	-	-	-	-	-	-	-	-	-	-	-	Ba19	窒息
-	-	-	-	-	-	-	-	-	-	-	-	-	-	-	-	Ba20	ヘルニア及び腸閉塞
-	-	-	-	-	-	-	-	-	-	-	-	-	-	-	-	Ba21	肝疾患
-	-	-	-	-	-	-	-	-	-	-	-	-	-	-	-	Ba22	腎不全
2	1	1	-	1	1	-	-	-	-	-	-	-	-	-	-	Ba23	周産期に発生した病態
-	-	-	-	-	-	-	-	-	-	-	-	-	-	-	-	Ba24	経産期間及び胎児発育に関連する障害
-	-	-	-	-	-	-	-	-	-	-	-	-	-	-	-	Ba25	出産外傷
1	1	1	-	-	-	-	-	-	-	-	-	-	-	-	-	Ba26	出生時仮死
-	-	-	-	-	-	-	-	-	-	-	-	-	-	-	-	Ba27	新生児の呼吸器<促>迫
-	-	-	-	-	-	-	-	-	-	-	-	-	-	-	-	Ba28	周産期に発生した肺出血
-	-	-	-	-	-	-	-	-	-	-	-	-	-	-	-	Ba29	周産期に発生した心血管障害
-	-	-	-	-	-	-	-	-	-	-	-	-	-	-	-	Ba30	その他の周産期に特異的な呼吸器及び心血管障害
-	-	-	-	-	-	-	-	-	-	-	-	-	-	-	-	Ba31	新生児の細菌性敗血症
-	-	-	-	-	-	-	-	-	-	-	-	-	-	-	-	Ba32	その他の周産期に特異的な感染症
1	-	-	-	1	1	-	-	-	-	-	-	-	-	-	-	Ba33	胎児及び新生児の出血性障害及び血液障害
-	-	-	-	-	-	-	-	-	-	-	-	-	-	-	-	Ba34	その他の周産期に発生した病態
8	4	3	1	4	-	1	-	1	1	-	-	1	-	-	-	Ba35	先天奇形、変形及び染色体異常
-	-	-	-	-	-	-	-	-	-	-	-	-	-	-	-	Ba36	神経系の先天奇形
2	-	-	-	2	-	-	-	1	-	-	-	1	-	-	-	Ba37	心臓の先天奇形
2	1	-	1	1	-	1	-	-	-	-	-	-	-	-	-	Ba38	その他の循環器系の先天奇形
1	1	1	-	-	-	-	-	-	-	-	-	-	-	-	-	Ba39	呼吸器系の先天奇形
-	-	-	-	-	-	-	-	-	-	-	-	-	-	-	-	Ba40	消化器系の先天奇形
-	-	-	-	-	-	-	-	-	-	-	-	-	-	-	-	Ba41	筋骨格系の先天奇形及び変形
1	1	1	-	-	-	-	-	-	-	-	-	-	-	-	-	Ba42	その他の先天奇形及び変形
2	1	1	-	1	-	-	-	-	1	-	-	-	-	-	-	Ba43	染色体異常、他に分類されないもの
2	-	-	-	2	1	-	-	-	-	-	-	-	-	-	1	Ba44	乳幼児突然死症候群
4	1	-	1	3	-	-	-	-	1	-	1	1	-	-	-	Ba45	その他のすべての疾患
2	-	-	-	2	-	-	-	1	-	-	1	-	-	-	-	Ba46	不慮の事故
-	-	-	-	-	-	-	-	-	-	-	-	-	-	-	-	Ba47	交通事故
-	-	-	-	-	-	-	-	-	-	-	-	-	-	-	-	Ba48	転倒・転落
-	-	-	-	-	-	-	-	-	-	-	-	-	-	-	-	Ba49	不慮の溺死及び溺水
-	-	-	-	-	-	-	-	-	-	-	-	-	-	-	-	Ba50	胃内容物の誤えん及び気道閉塞を生じた食物等の誤えん<吸引>
2	-	-	-	2	-	-	-	1	-	-	1	-	-	-	-	Ba51	その他の不慮の窒息
-	-	-	-	-	-	-	-	-	-	-	-	-	-	-	-	Ba52	墮、火及び火災への曝露
-	-	-	-	-	-	-	-	-	-	-	-	-	-	-	-	Ba53	有害物質による不慮の中毒及び有害物質への曝露
-	-	-	-	-	-	-	-	-	-	-	-	-	-	-	-	Ba54	その他の不慮の事故
1	-	-	-	1	-	-	-	-	-	-	1	-	-	-	-	Ba55	他殺
1	-	-	-	1	-	-	-	-	-	-	1	-	-	-	-	Ba56	その他の外因

2 1 死産胎数, 月・保健所別

(単位 胎)

平成28年

保 健 所	総数	1月	2月	3月	4月	5月	6月	7月	8月	9月	10月	11月	12月
総 数	501	43	48	47	39	50	45	37	50	39	29	42	32
広島市	234	23	19	16	17	27	19	20	26	15	12	22	18
中区	35	4	4	1	-	4	4	3	6	2	1	1	5
東区	21	-	-	1	2	3	1	1	-	6	2	2	3
南区	28	2	2	2	3	4	3	2	2	1	1	4	2
西区	44	2	3	6	3	5	2	4	6	2	5	5	1
安佐南区	46	6	3	2	4	6	6	4	6	4	1	3	1
安佐北区	20	4	4	-	-	3	2	2	-	-	1	2	2
安芸区	16	4	2	3	1	-	-	1	2	-	-	1	2
佐伯区	24	1	1	1	4	2	1	3	4	-	1	4	2
福山市	98	8	6	10	5	12	12	8	5	10	9	8	5
呉市	28	2	8	3	3	3	1	1	2	1	-	3	1
西部	51	4	6	10	5	2	3	5	5	3	3	3	2
西部	25	-	4	7	1	-	1	2	4	2	3	-	1
広島支所	21	3	2	3	2	2	2	3	1	1	-	2	-
呉支所	5	1	-	-	2	-	-	-	-	-	-	1	1
西部東	32	2	3	4	1	-	2	1	6	5	1	3	4
東部	46	2	6	3	8	5	4	2	6	4	3	3	-
東部	42	2	6	3	7	5	4	2	4	4	3	2	-
福山支所	4	-	-	-	1	-	-	-	2	-	-	1	-
北部	12	2	-	1	-	1	4	-	-	1	1	-	2

2 2 死産胎数，自然—人工・妊娠期間・母の年齢別

(単位 胎)

平成28年

妊 娠 期 間	総 数	15歳未満	15～19	20～24	25～29	30～34	35～39	40～44	45～49	50歳以上	不 詳
総 数											
総数	501	-	39	66	108	145	98	41	4	-	-
12以上16週未満	192	-	21	20	38	56	41	13	3	-	-
16以上20週未満	174	-	12	33	39	45	26	18	1	-	-
20以上24週未満	81	-	5	8	17	25	19	7	-	-	-
24以上28週未満	11	-	-	1	3	4	2	1	-	-	-
28以上32週未満	7	-	-	-	2	2	2	1	-	-	-
32以上36週未満	13	-	-	-	5	6	2	-	-	-	-
36以上40週未満	17	-	1	3	4	4	4	1	-	-	-
40週以上	6	-	-	1	-	3	2	-	-	-	-
不詳	-	-	-	-	-	-	-	-	-	-	-
早期 ～36週											
～21	481	-	38	63	104	138	94	40	4	-	-
22～27	429	-	37	59	92	118	82	37	4	-	-
28～31	29	-	1	3	5	12	6	2	-	-	-
32～36	7	-	-	-	2	2	2	1	-	-	-
正期 37～41											
37～41	16	-	-	1	5	6	4	-	-	-	-
過期 42～											
42～	20	-	1	3	4	7	4	1	-	-	-
42～	-	-	-	-	-	-	-	-	-	-	-
自然死産											
総数	249	-	6	13	61	88	57	23	1	-	-
12以上16週未満	84	-	2	1	19	29	24	8	1	-	-
16以上20週未満	74	-	1	4	23	26	12	8	-	-	-
20以上24週未満	37	-	2	3	5	14	9	4	-	-	-
24以上28週未満	11	-	-	1	3	4	2	1	-	-	-
28以上32週未満	7	-	-	-	2	2	2	1	-	-	-
32以上36週未満	13	-	-	-	5	6	2	-	-	-	-
36以上40週未満	17	-	1	3	4	4	4	1	-	-	-
40週以上	6	-	-	1	-	3	2	-	-	-	-
不詳	-	-	-	-	-	-	-	-	-	-	-
早期 ～36週											
～21	229	-	5	10	57	81	53	22	1	-	-
22～27	177	-	4	6	45	61	41	19	1	-	-
28～31	29	-	1	3	5	12	6	2	-	-	-
32～36	7	-	-	-	2	2	2	1	-	-	-
正期 37～41											
37～41	16	-	-	1	5	6	4	-	-	-	-
過期 42～											
42～	20	-	1	3	4	7	4	1	-	-	-
42～	-	-	-	-	-	-	-	-	-	-	-
人工死産											
総数	252	-	33	53	47	57	41	18	3	-	-
12以上16週未満	108	-	19	19	19	27	17	5	2	-	-
16以上20週未満	100	-	11	29	16	19	14	10	1	-	-
20以上24週未満	44	-	3	5	12	11	10	3	-	-	-
24以上28週未満	-	-	-	-	-	-	-	-	-	-	-
28以上32週未満	-	-	-	-	-	-	-	-	-	-	-
32以上36週未満	-	-	-	-	-	-	-	-	-	-	-
36以上40週未満	-	-	-	-	-	-	-	-	-	-	-
40週以上	-	-	-	-	-	-	-	-	-	-	-
不詳	-	-	-	-	-	-	-	-	-	-	-
早期 ～36週											
～21	252	-	33	53	47	57	41	18	3	-	-
22～27	252	-	33	53	47	57	41	18	3	-	-
28～31	-	-	-	-	-	-	-	-	-	-	-
32～36	-	-	-	-	-	-	-	-	-	-	-
正期 37～41											
37～41	-	-	-	-	-	-	-	-	-	-	-
過期 42～											
42～	-	-	-	-	-	-	-	-	-	-	-

2 3 死産胎数，自然—人工・

(単位 胎)

保健所	総 数											自				
	総数	12週 ~15週	16-19	20-23	24-27	28-31	32-35	36-39	40週以 上	不詳	総数	12週 ~15週	16-19	20-23	24-27	
総 数	501	192	174	81	11	7	13	17	6	-	249	84	74	37	11	
広島市	234	88	75	42	7	5	8	5	4	-	110	39	26	16	7	
中区	35	14	14	4	1	-	1	-	1	-	15	5	5	2	1	
東区	21	10	4	4	-	1	2	-	-	-	10	3	3	1	-	
南区	28	10	11	-	2	1	1	2	1	-	10	2	1	-	2	
西区	44	22	13	4	2	1	-	-	2	-	25	15	3	2	2	
安佐南区	46	15	15	12	1	1	2	-	-	-	27	9	7	7	1	
安佐北区	20	5	7	5	-	-	1	2	-	-	10	2	3	2	-	
安芸区	16	3	8	3	1	-	-	1	-	-	7	1	3	1	1	
佐伯区	24	9	3	10	-	1	1	-	-	-	6	2	1	1	-	
福山市	98	42	35	15	1	1	1	3	-	-	48	17	15	10	1	
呉市	28	12	11	5	-	-	-	-	-	-	15	6	7	2	-	
西部	51	19	16	8	1	1	3	3	-	-	25	6	7	4	1	
西部	25	12	7	1	1	1	1	2	-	-	14	4	4	1	1	
広島支所	21	7	6	6	-	-	1	1	-	-	8	2	2	2	-	
呉支所	5	-	3	1	-	-	1	-	-	-	3	-	1	1	-	
西部東	32	12	11	5	2	-	-	2	-	-	17	4	6	3	2	
東部	46	14	23	3	-	-	1	3	2	-	27	9	11	1	-	
東部	42	14	19	3	-	-	1	3	2	-	23	9	7	1	-	
福山支所	4	-	4	-	-	-	-	-	-	-	4	-	4	-	-	
北部	12	5	3	3	-	-	-	1	-	-	7	3	2	1	-	

妊娠期間・保健所別

平成28年

然					人										保健所
28-31	32-35	36-39	40週以上	不詳	総数	12週~15週	16-19	20-23	24-27	28-31	32-35	36-39	40週以上	不詳	
7	13	17	6	-	252	108	100	44	-	-	-	-	-	-	総数
5	8	5	4	-	124	49	49	26	-	-	-	-	-	-	広島市
-	1	-	1	-	20	9	9	2	-	-	-	-	-	-	中区
1	2	-	-	-	11	7	1	3	-	-	-	-	-	-	東区
1	1	2	1	-	18	8	10	-	-	-	-	-	-	-	南区
1	-	-	2	-	19	7	10	2	-	-	-	-	-	-	西区
1	2	-	-	-	19	6	8	5	-	-	-	-	-	-	安佐南区
-	1	2	-	-	10	3	4	3	-	-	-	-	-	-	安佐北区
-	-	1	-	-	9	2	5	2	-	-	-	-	-	-	安芸区
1	1	-	-	-	18	7	2	9	-	-	-	-	-	-	佐伯区
1	1	3	-	-	50	25	20	5	-	-	-	-	-	-	福山市
-	-	-	-	-	13	6	4	3	-	-	-	-	-	-	呉市
1	3	3	-	-	26	13	9	4	-	-	-	-	-	-	西部
1	1	2	-	-	11	8	3	-	-	-	-	-	-	-	西部
-	1	1	-	-	13	5	4	4	-	-	-	-	-	-	広島支所
-	1	-	-	-	2	-	2	-	-	-	-	-	-	-	呉支所
-	-	2	-	-	15	8	5	2	-	-	-	-	-	-	西部東
-	1	3	2	-	19	5	12	2	-	-	-	-	-	-	東部
-	1	3	2	-	19	5	12	2	-	-	-	-	-	-	東部
-	-	-	-	-	-	-	-	-	-	-	-	-	-	-	福山支所
-	-	1	-	-	5	2	1	2	-	-	-	-	-	-	北部

2 4 婚姻件数,月・保健所別

(単位 件)

平成28年

保 健 所	総数	1月	2月	3月	4月	5月	6月	7月	8月	9月	10月	11月	12月
総 数	13,594	954	1,260	1,541	1,057	1,099	978	1,296	1,021	933	950	1,340	1,165
広島市	6,288	451	575	712	480	503	450	619	458	427	455	627	531
中区	914	76	83	109	61	75	68	98	69	71	67	68	69
東区	592	45	49	62	39	41	48	66	51	38	40	57	56
南区	762	51	82	91	54	63	36	78	45	52	46	94	70
西区	1,146	76	106	121	103	88	82	103	79	75	90	122	101
安佐南区	1,286	89	105	159	105	116	97	119	88	92	83	123	110
安佐北区	575	32	57	64	41	53	43	59	43	34	45	61	43
安芸区	407	27	39	42	30	27	26	38	34	33	34	41	36
佐伯区	606	55	54	64	47	40	50	58	49	32	50	61	46
福山市	2,372	159	237	256	187	199	176	231	159	170	159	237	202
呉市	1,009	78	95	103	76	76	62	89	83	70	66	101	110
西部	1,492	104	126	172	99	122	117	148	127	100	111	135	131
西部	568	41	51	56	39	43	46	57	46	32	54	53	50
広島支所	809	56	63	100	54	64	62	79	72	63	49	76	71
呉支所	115	7	12	16	6	15	9	12	9	5	8	6	10
西部東	977	72	90	109	88	78	81	74	85	65	52	101	82
東部	1,087	67	109	141	95	94	61	108	75	74	82	98	83
東部	932	59	93	119	86	81	50	95	68	64	64	79	74
福山支所	155	8	16	22	9	13	11	13	7	10	18	19	9
北部	369	23	28	48	32	27	31	27	34	27	25	41	26

25 平均初婚年齢，初婚者数，夫（妻）の届出時の年齢（5歳階級）・仕事別

(単位 人)		平成28年											
	結婚生活に入る前の世帯の主な仕事	平均年齢	総数	20歳未満	20～24	25～29	30～34	35～39	40～44	45～49	50～54	55歳以上	不詳
夫	総 数	30.4	10,941	197	1,659	4,285	2,577	1,248	642	182	71	80	-
	専 業 農 家 世 帯	32.0	109	-	16	32	33	13	11	2	-	2	-
	自 営 業 者 世 帯	32.6	688	14	91	187	162	122	68	17	11	16	-
	常 用 勤 労 者 世 帯 (Ⅰ)	30.7	3,085	91	502	1,035	725	404	215	59	28	26	-
	常 用 勤 労 者 世 帯 (Ⅱ)	30.1	5,153	46	701	2,287	1,260	492	261	74	20	12	-
	そ の 他 の 世 帯	29.4	1,259	32	236	517	261	140	48	18	5	2	-
	無 職	33.7	158	4	28	43	30	27	7	2	2	15	-
	不 詳	30.5	489	10	85	184	106	50	32	10	5	7	-
(再掲)	総 数	30.5	9,462	171	1,386	3,692	2,259	1,107	569	160	63	55	-
	専 業 農 家 世 帯	31.9	97	-	14	27	31	12	10	2	-	1	-
	自 営 業 者 世 帯	32.4	579	12	76	162	136	103	57	15	8	10	-
	常 用 勤 労 者 世 帯 (Ⅰ)	30.8	2,640	75	418	868	634	364	186	50	25	20	-
	常 用 勤 労 者 世 帯 (Ⅱ)	30.1	4,541	44	594	2,014	1,113	442	240	67	19	8	-
	そ の 他 の 世 帯	29.5	1,049	27	189	424	229	117	41	15	5	2	-
	無 職	33.1	126	4	22	34	22	24	7	2	2	9	-
	不 詳	30.4	430	9	73	163	94	45	28	9	4	5	-

(注) (再掲) は，平成28年に結婚生活に入り届け出たものについての集計である。

(単位 人)		平成28年											
	結婚生活に入る前の世帯の主な仕事	平均年齢	総数	20歳未満	20～24	25～29	30～34	35～39	40～44	45～49	50～54	55歳以上	不詳
妻	総 数	28.9	11,338	302	2,312	4,840	2,361	1,033	339	86	23	42	-
	専 業 農 家 世 帯	29.4	135	3	24	56	25	21	6	-	-	-	-
	自 営 業 者 世 帯	29.6	592	24	115	219	134	61	26	4	2	7	-
	常 用 勤 労 者 世 帯 (Ⅰ)	28.8	3,190	38	690	1,293	710	281	97	21	3	7	-
	常 用 勤 労 者 世 帯 (Ⅱ)	28.8	4,278	49	766	2,099	876	346	102	24	11	5	-
	そ の 他 の 世 帯	28.9	1,588	35	350	667	305	158	51	14	3	5	-
	無 職	29.2	933	64	238	267	193	100	37	16	4	14	-
	不 詳	28.8	622	39	129	239	118	66	20	7	-	4	-
(再掲)	総 数	28.9	9,772	262	1,898	4,184	2,090	921	304	77	17	19	-
	専 業 農 家 世 帯	29.4	123	3	23	49	24	18	6	-	-	-	-
	自 営 業 者 世 帯	29.2	507	21	94	194	120	53	19	4	2	-	-
	常 用 勤 労 者 世 帯 (Ⅰ)	28.9	2,734	78	555	1,111	624	251	91	19	3	2	-
	常 用 勤 労 者 世 帯 (Ⅱ)	28.9	3,733	45	640	1,838	778	308	92	21	6	5	-
	そ の 他 の 世 帯	29.0	1,315	29	281	544	259	140	44	13	3	2	-
	無 職	29.3	809	51	196	233	179	89	34	15	3	9	-
	不 詳	28.7	551	35	109	215	106	62	18	5	-	1	-

(注) (再掲) は，平成28年に結婚生活に入り届け出たものについての集計である。

26 離婚件数, 月・保健所別

(単位 件)

平成28年

保 健 所	総数	1月	2月	3月	4月	5月	6月	7月	8月	9月	10月	11月	12月
総 数	4,691	399	406	518	389	368	354	366	420	391	345	349	386
広島市	2,035	192	177	225	162	172	155	153	179	160	148	144	168
中区	230	22	17	26	23	14	17	24	20	21	14	13	19
東区	224	22	22	28	16	21	17	16	23	19	11	14	15
南区	209	16	21	26	21	18	14	13	22	13	13	17	15
西区	337	27	29	33	27	29	30	26	33	26	18	28	31
安佐南区	423	37	36	53	31	40	35	28	33	32	36	24	38
安佐北区	233	29	18	28	17	23	15	11	13	15	25	21	18
安芸区	136	9	13	12	5	9	11	15	11	13	12	14	12
佐伯区	243	30	21	19	22	18	16	20	24	21	19	13	20
福山市	829	69	67	94	70	63	59	69	80	66	57	68	67
呉市	369	37	31	45	32	34	33	23	23	31	22	29	29
西部	551	33	51	64	50	42	45	27	54	48	55	36	46
西部	224	15	22	23	24	19	15	14	17	22	21	13	19
広島支所	299	16	26	36	23	18	27	13	34	25	33	21	27
呉支所	28	2	3	5	3	5	3	0	3	1	1	2	0
西部東	361	25	39	33	25	25	27	36	36	29	25	29	32
東部	417	35	32	46	38	21	27	50	33	46	28	30	31
東部	355	28	27	40	32	18	24	42	28	40	24	24	28
福山支所	62	7	5	6	6	3	3	8	5	6	4	6	3
北部	129	8	9	11	12	11	8	8	15	11	10	13	13

注) 月は、協議離婚については届出月、調停・審判・和解・請求の認諾及び判決離婚については、成立または確定の月である。

Ⅱ 標準化死亡比

(平成22年～平成26年)

参 考

- 1 標準化死亡比 (Standardized Mortality Ratio: SMR) の定義は次のとおりであり、年齢構造の影響を取り除いた死亡率の指標の一つである。

$$\text{標準化死亡比 (SMR)} = \frac{\text{実死亡数}}{\text{期待死亡数}} \times 100$$

実死亡数 = 観察集団の全年齢死亡数

期待死亡数 = {観察集団の年齢(階級) X 歳の人口 × 基礎集団のその年齢(階級) X 歳の死亡率} の各年齢(階級) についての総和

すなわち、期待死亡数とは、年齢(階級)別死亡率が基礎集団(通常は全国)と同じであると仮定したときに期待(予測)される死亡数であり、実際の死亡数をこれで除したものが SMR である。

したがって、SMR は低い方が望ましく、SMR が 100 を超えていれば、年齢構造の違いを考慮してもなお、死亡率が基礎集団よりも高いことを示すものである。

- 2 ここに掲げた SMR は、平成 22 年～平成 26 年の 5 年間の死亡データを基に計算した、全国を基礎集団とする SMR である。

注：具体的に用いたデータ等は、次のとおりである。

死亡数：平成 22 年から平成 26 年までの 5 年間の死亡数

年齢階級：5 歳階級 {(0~4 歳), (5~9 歳), ..., (75~79 歳), (80 歳以上) の 17 階級} を用いた。

1 標準化死亡比, 選択死因・性(総数)

保健医療圏 保健所 市町	総 数	Se01	Se02	Se03	Se04	Se05	Se06	Se07	Se08	Se09	Se10	Se11	Se12	Se13	Se14	Se15	Se16
		結 核	悪 性 新 生 物	食 道	胃	結 腸	直 腸 S 状 結 腸 移 行 部	肝 及 び 肝 内 胆 管	胆 の う 及 び 他 の 胆 道	膵	気 管 支 及 び 肺	乳 房	子 宮	白 血 病	糖 尿 病	高 血 圧 性 疾 患	心 疾 患
総 数	99.8	105.0	99.0	90.6	98.0	89.4	90.0	136.4	87.2	100.2	95.9	90.8	89.8	95.4	96.1	84.0	106.1
広島二次保健医療圏	98.8	114.9	98.8	102.7	94.1	92.3	89.4	132.7	84.0	100.1	96.4	96.3	88.2	94.8	92.4	75.0	105.3
広島西二次保健医療圏	93.2	93.2	92.4	78.4	97.5	83.4	80.8	122.7	103.6	100.5	84.5	85.4	62.6	101.6	92.2	95.3	95.7
呉二次保健医療圏	105.3	132.3	103.2	94.4	111.9	92.2	96.3	146.6	81.7	99.6	100.4	84.0	84.3	98.3	98.9	129.7	117.0
広島中央二次保健医療圏	99.8	78.5	96.8	75.4	102.4	92.5	98.5	125.6	92.0	111.0	91.7	84.0	63.4	101.9	93.2	78.7	109.9
尾三二次保健医療圏	100.4	74.6	99.4	70.7	95.5	86.7	88.3	139.9	83.2	101.6	97.8	89.0	111.2	94.8	108.6	87.5	107.5
福山・府中二次 保健医療圏	100.0	95.7	101.0	82.1	99.4	82.8	89.9	146.9	88.9	97.8	98.6	98.0	106.2	101.0	98.8	62.1	100.6
備北二次保健医療圏	99.6	119.5	92.0	90.8	92.9	91.5	81.6	125.5	103.6	92.4	84.5	44.9	74.1	57.4	89.2	106.9	107.2
保健所設置市計	100.5	123.5	101.4	99.2	99.1	90.8	91.2	141.2	85.9	99.6	99.8	97.9	95.8	96.4	95.2	82.4	105.3
広島市	99.2	122.5	100.7	106.5	96.1	94.4	90.0	136.5	85.0	100.4	98.8	98.7	93.0	93.8	93.9	74.6	104.4
中区	106.4	135.8	107.9	115.7	98.7	100.7	107.1	135.0	91.0	107.1	110.6	117.3	87.1	97.7	84.0	78.5	113.3
東区	101.8	81.9	107.3	117.5	95.6	107.5	83.7	156.2	88.8	111.3	105.4	103.1	117.6	115.5	78.1	46.1	110.5
南区	102.8	131.0	105.1	119.3	111.1	94.4	95.4	148.8	70.5	102.0	99.8	100.0	98.2	81.6	120.2	63.8	117.3
西区	98.2	168.6	102.4	101.3	93.7	97.2	109.3	143.6	83.9	104.8	100.0	110.9	108.2	94.8	101.6	53.5	101.4
安佐南区	95.0	78.9	96.2	104.4	92.4	89.3	72.1	125.7	101.3	97.4	94.7	92.2	88.8	79.0	112.1	91.7	93.7
安佐北区	97.8	124.0	95.2	85.4	90.8	90.3	89.4	118.3	87.7	88.7	96.6	74.5	67.1	94.5	88.6	110.2	100.5
安芸区	98.8	171.5	104.3	114.6	99.1	94.5	84.3	146.7	79.6	103.8	94.3	110.6	118.2	99.5	89.5	87.2	100.7
佐伯区	95.4	107.8	92.8	107.0	91.7	85.5	79.3	131.7	69.0	94.2	90.1	93.1	76.2	99.2	65.1	58.7	101.6
福山市	100.3	114.2	102.2	84.6	98.8	83.6	92.8	147.7	88.5	97.0	103.0	100.3	108.6	99.4	95.1	66.3	101.0
呉市	104.8	140.4	102.5	96.6	109.6	89.9	92.8	147.1	84.7	101.2	98.3	90.6	84.9	100.8	99.3	129.5	114.3

注) 総数の子宮の基礎人口は女子人口である。

保健医療圏・保健所・市町別(1)

平成22年～26年

Se17	Se18	Se19	Se20	Se21	Se22	Se23	Se24	Se25	Se26	Se27	Se28	Se29	Se30	Se31	Se32	Se33	Se34	
急性心筋梗塞	その他の虚血性心疾患	不整脈及び伝導障害	心不全	脳血管疾患	くも膜下出血	脳内出血	脳梗塞	大動脈瘤及び解離	肺炎	慢性閉塞性肺疾患	喘息	肝疾患	腎不全	老衰	不慮の事故	交通事故	自殺	保健医療圏 保健所 市町
99.3	141.4	63.0	116.6	91.9	84.3	97.4	90.0	92.3	100.3	100.8	99.5	99.8	103.7	106.2	103.4	117.1	94.5	総 数
88.3	147.2	62.5	118.4	88.8	79.3	94.7	87.1	97.8	97.5	97.2	93.5	99.7	102.1	109.2	94.8	105.2	89.3	広島二次保健医療圏
102.2	124.3	62.1	99.2	91.9	92.3	88.4	87.8	78.3	89.0	66.2	106.5	99.1	78.5	101.2	85.1	119.3	88.1	広島西二次保健医療圏
155.0	143.2	68.5	103.4	97.6	89.2	104.6	93.6	109.6	98.8	116.2	105.9	93.6	120.4	107.3	119.9	128.9	94.7	呉二次保健医療圏
108.2	153.0	64.9	117.7	87.3	84.4	93.0	85.2	87.0	115.2	95.0	82.9	88.9	117.1	104.7	99.6	140.6	104.4	広島中央二次保健医療圏
98.7	145.0	69.0	119.4	97.0	100.0	97.4	95.6	81.8	99.1	97.2	108.9	99.2	98.5	105.1	111.7	137.0	111.4	尾三二次保健医療圏
89.6	133.9	53.3	117.7	92.0	77.8	99.5	92.5	83.3	102.5	108.3	119.6	108.7	110.5	102.4	110.7	108.5	90.2	福山・府中二次保健医療圏
79.0	112.2	72.6	135.7	96.4	94.1	110.3	90.5	89.4	109.7	115.5	57.3	98.9	76.7	105.1	116.4	155.9	126.1	備北二次保健医療圏
100.8	141.5	60.2	114.0	89.4	78.1	96.1	88.2	99.4	98.2	102.5	99.5	101.4	110.4	107.0	102.3	101.4	88.7	保健所設置市計
88.8	146.8	62.1	115.7	87.3	75.8	92.6	86.2	99.7	96.4	96.5	88.1	99.4	102.8	109.0	94.5	95.4	89.3	広島市
62.9	210.1	66.4	122.0	93.1	70.0	104.2	91.2	104.7	99.4	93.5	94.5	115.4	108.4	94.6	105.5	99.3	115.8	中区
81.8	165.1	60.6	129.7	80.7	76.8	91.2	77.7	110.6	104.9	103.4	92.4	100.3	95.9	123.0	84.2	80.0	85.1	東区
69.2	232.8	83.5	111.3	96.9	92.9	94.9	99.0	97.6	91.1	111.1	79.6	100.7	118.6	74.0	89.9	106.8	87.3	南区
72.8	154.4	59.2	119.3	91.9	72.2	97.5	92.6	114.1	97.5	73.7	132.0	90.8	105.7	78.8	83.5	86.0	84.9	西区
135.6	67.4	58.8	94.0	84.7	84.0	77.1	83.3	87.3	87.0	104.4	87.4	98.9	88.3	114.7	104.5	66.4	82.5	安佐南区
101.2	104.0	60.4	120.8	85.4	73.4	97.8	82.9	94.4	94.7	95.5	94.4	83.0	95.5	155.2	95.6	109.2	92.6	安佐北区
69.5	165.9	55.5	99.4	66.4	45.3	70.1	64.3	98.8	95.6	136.2	42.9	99.2	103.0	127.0	110.6	107.8	85.8	安芸区
91.8	121.8	50.7	128.0	89.1	75.8	102.0	87.3	92.9	104.7	74.7	48.5	105.2	112.0	111.0	88.9	127.6	85.2	佐伯区
85.7	142.8	51.4	117.4	91.2	76.4	97.0	92.6	85.1	98.1	106.5	115.0	113.3	115.4	101.5	110.9	104.0	86.9	福山市
162.5	122.5	67.4	103.7	93.2	89.1	106.4	88.1	120.2	103.8	114.7	112.5	89.6	126.2	109.3	116.2	121.5	89.5	呉市

1 標準化死亡比, 選択死因・性(総数)

保健医療圏 保健所 市	総 数	Se01	Se02	Se03	Se04	Se05	Se06	Se07	Se08	Se09	Se10	Se11	Se12	Se13	Se14	Se15	Se16
		結 核	悪 性 新 生 物	食 道	胃	結 腸	直 腸 S 状 結 腸 移 行 部	肝 及 び 肝 内 胆 管	胆 の う 及 び 他 の 胆 道	脾	気 管 支 及 び 肺	乳 房	子 宮	白 血 病	糖 尿 病	高 血 圧 性 疾 患	心 疾 患
県立保健所 計	98.9	79.0	95.3	77.1	96.4	87.3	88.1	129.1	89.1	101.0	90.0	79.2	80.1	94.0	97.5	86.2	107.2
西部	96.7	85.0	92.5	80.7	94.1	85.3	87.7	120.3	88.7	98.1	87.8	79.3	63.5	98.7	88.9	90.1	107.2
西部	93.2	93.2	92.4	78.4	97.5	83.4	80.8	122.7	103.8	100.5	84.5	85.4	62.6	101.6	92.2	95.3	95.7
大竹市	98.7	98.4	95.5	82.7	97.5	86.1	75.0	159.2	98.1	85.8	93.2	66.6	25.2	92.3	120.9	78.4	106.2
廿日市市	91.5	91.5	91.5	77.1	97.5	82.5	82.4	111.8	105.3	104.8	81.9	90.5	72.9	104.3	83.5	100.6	92.5
広島支所	96.8	80.4	89.3	83.1	84.4	82.0	86.1	113.7	79.4	98.4	84.6	83.0	61.2	100.0	84.9	77.0	109.6
府中町	93.1	-	89.9	93.9	92.2	92.2	94.2	124.7	57.5	114.9	80.9	69.0	82.8	78.6	76.7	45.1	113.4
海田町	101.0	0.0	102.7	82.9	136.4	73.2	79.1	151.9	75.5	109.2	89.0	119.1	33.9	52.5	71.2	51.1	116.8
熊野町	97.9	51.2	76.5	82.3	59.5	82.3	108.5	86.5	39.1	73.6	75.4	105.3	48.3	95.3	57.0	31.7	110.9
坂町	102.0	160	106.4	138.9	96.9	88.1	133.3	148.5	86.2	95.3	133.0	100.9	29.5	110.7	85.8	143.5	111.8
安芸高田市	98.6	195.1	86.8	85.3	72.6	94.7	81.3	82.1	104.5	91.9	88.8	73.3	49.6	120.0	89.1	76.0	106.2
安芸太田町	92.3	68	77.2	85.7	49.9	89.3	64.7	80.2	88.3	115.7	73.5	87.5	0.0	142.6	46.1	39.9	104.7
北広島町	95.1	33.6	90.7	102.9	84.5	73.8	84.2	141.2	94.0	91.9	69.8	54.0	124.1	121.1	138.5	147.4	106.6
呉支所	108.6	78.4	107.7	78.3	128.6	108.2	121.8	143.1	61.2	87.9	115.4	33.4	79.2	80.5	96.0	131.4	135.4
江田島市	108.6	78.4	107.7	78.3	128.6	108.2	121.8	143.1	61.2	87.9	115.4	33.4	79.2	80.5	96.0	131.4	135.4
西部東	99.8	78.5	96.8	75.4	102.4	92.5	98.5	125.6	92.0	111.0	91.7	84.0	63.4	101.9	93.2	78.7	109.9
竹原市	100.7	84.1	100.6	85.6	119.7	121.2	116.1	101.4	85.1	102.0	86.5	116.4	79.6	90.9	96.6	58.2	113.6
東広島市	99.9	78.3	95.4	69.9	101.6	83.7	96.7	127.4	93.8	111.5	92.5	74.8	62.5	97.9	90.5	84.5	107.9
大崎上島町	96.8	66.6	100.4	108.0	66.5	105.4	71.3	169.7	92.2	129.3	97.8	111.2	31.0	175.1	109.4	78.2	118.5
東部	100.1	60.4	98.4	70.0	96.8	85.1	85.3	140.4	84.6	101.7	93.1	87.7	107.4	97.8	110.7	78.5	105.8
東部	100.4	74.8	99.4	70.7	95.5	86.7	88.3	139.9	83.2	101.6	97.8	89.0	111.2	94.8	108.6	87.5	107.5
三原市	96.5	90.1	96.5	79.0	96.6	75.3	85.7	138.0	82.4	105.4	93.4	84.8	128.6	115.8	84.7	32.1	103.8
尾道市	103.4	76.7	103.7	63.4	96.3	97.9	91.5	150.1	78.0	101.8	102.9	98.3	101.1	86.1	125.4	126.1	111.7
世羅町	97.8	0.0	83.5	84.9	85.4	82.9	77.4	78.8	119.3	83.2	82.5	41.5	101.5	59.3	101.2	73.9	96.6
福山支所	98.7	0.0	93.7	66.4	102.5	77.7	72.1	142.6	90.7	102.0	72.8	82.0	90.1	111.3	119.6	40.5	98.7
府中市	100.8	0.0	98.4	84.4	113.0	80.6	84.5	150.9	90.6	103.5	76.3	88.4	87.2	109.6	119.7	46.4	98.4
神石高原町	93.3	0.0	81.1	12.2	74.2	70.1	36.3	119.9	91.2	97.9	63.1	61.5	99.3	116.2	119.1	27.0	99.4
北部	99.6	119.5	92.0	90.8	92.9	91.5	81.6	125.5	103.6	92.4	84.5	44.9	74.1	57.4	89.2	106.9	107.2
三次市	99.5	131.4	96.3	102.7	94.6	97.5	96.6	133.4	104.8	90.7	82.8	54.6	86.7	50.5	88.1	57.7	105.0
庄原市	99.6	105.8	87.0	76.5	90.8	84.5	63.5	116.2	102.3	94.4	86.4	32.5	58.2	65.8	90.4	163.4	109.8

注) 総数の子宮の基礎人口は女子人口である。

保健医療圏・保健所・市町別(2)

平成22年～26年

Se17	Se18	Se19	Se20	Se21	Se22	Se23	Se24	Se25	Se26	Se27	Se28	Se29	Se30	Se31	Se32	Se33	Se34	保健医療圏 保健所 市町
急性心筋梗塞	その他の虚血性心疾患	不整脈及び伝導障害	心不全	脳血管疾患	くも膜下出血	脳内出血	脳梗塞	大動脈瘤及び解離	肺炎	慢性閉塞性肺疾患	喘息	肝疾患	腎不全	老衰	不慮の事故	交通事故	自殺	
97.1	141.2	67.0	120.0	95.4	93.9	99.3	92.4	82.2	103.2	98.6	99.5	97.1	94.7	105.2	105.1	143.5	105.1	県立保健所 計
94.0	154.6	64.6	115.3	97.9	95.0	97.1	94.2	79.1	93.3	90.5	107.7	102.5	89.2	105.1	97.1	146.9	93.0	西部
102.2	124.3	62.1	99.2	91.9	92.3	88.4	87.8	78.3	89.0	66.2	106.5	99.1	78.5	101.2	85.1	119.3	88.1	西部
70.5	186.1	58.2	116.2	83.3	103.3	77.8	81.1	85.0	113.3	63.0	75.6	118.7	72.7	101.9	80.9	111.7	118.2	大竹市
111.7	105.7	63.3	94.0	94.6	89.2	91.6	89.9	76.3	81.3	67.2	116.0	93.6	80.3	101.0	86.4	121.4	80.5	廿日市市
85.9	149.4	64.1	130.2	95.9	98.0	104.8	90.9	88.7	102.4	100.3	118.8	101.1	98.6	110.3	96.3	161.7	89.5	広島支所
77.9	167.4	57.6	135.9	79.8	48.7	79.2	88.2	150.8	110.2	61.7	133.4	92.0	97.9	71.4	93.9	152.3	68.4	府中町
60.3	217.7	91.3	106.2	99.6	98.6	113.8	91.9	151.6	104.7	138.2	62.7	104.3	90.0	59.9	94.4	185.4	62.2	海田町
54.9	185.8	49.8	148.8	92.4	69.1	113.0	79.9	65.4	118.9	79.2	176.4	90.0	132.7	150.7	54.0	92.7	90.7	熊野町
75.4	159.2	67.6	126.2	89.5	82.8	115.5	80.3	109.0	94.5	133.7	183.5	80.0	101.5	64.9	76.5	144.2	78.9	坂町
94.5	144.1	58.1	124.0	103.8	159.4	116.7	89.6	61.9	109.7	110.6	50.4	85.8	89.7	135.4	109.7	163.2	119.0	安藝高田市
162.3	105.9	70.9	100.2	118.5	116.3	90.1	124.7	49.6	102.8	86.7	80.3	64.5	69.0	150.4	88.8	258.6	117.9	安芸太田町
91.2	77.6	68.9	152.4	94.2	101.0	109.9	89.7	38.4	74.3	111.2	195.6	175.8	110.0	111.0	127.1	191.6	124.3	北広島町
103.4	286.4	75.8	101.1	127.4	90.1	92.0	129.6	36.6	66.5	126.5	61.0	123.2	81.9	94.5	146.4	187.9	139.9	呉支所
103.4	286.4	75.8	101.1	127.4	90.1	92.0	129.6	36.6	66.5	126.5	61.0	123.2	81.9	94.5	146.4	187.9	139.9	江田島市
108.2	153.0	64.9	117.7	87.3	84.4	93.0	85.2	87.0	115.2	95.0	82.9	88.9	117.1	104.7	99.6	140.6	104.4	西部東
103.1	120.8	54.5	145.5	84.2	123.2	73.7	81.8	96.9	96.0	68.0	97.5	146.1	92.7	132.0	92.5	116.2	100.8	竹原市
107.7	161.0	67.9	108.6	88.5	81.5	98.7	85.1	87.7	124.6	95.8	79.4	73.1	123.8	100.8	99.6	141.3	102.8	東広島市
125.6	158.2	63.2	127.4	83.3	13.6	85.5	93.6	57.0	83.1	151.7	78.2	118.4	119.2	73.0	118.4	200.2	148.2	大崎上島町
101.0	133.7	68.0	119.4	96.8	97.6	100.4	94.9	80.3	104.1	101.1	115.6	95.5	96.0	105.5	111.3	137.6	112.3	東部
98.7	145.0	69.0	119.4	97.0	100.0	97.4	95.6	81.8	99.1	97.2	108.9	99.2	98.5	105.1	111.7	137.0	111.4	東部
93.0	145.5	52.4	117.7	98.5	105.6	90.1	103.1	63.5	103.3	85.5	83.3	82.9	111.5	100.3	98.3	135.7	114.3	三原市
103.8	149.2	86.4	118.9	96.8	92.9	98.2	93.7	90.4	92.1	107.9	122.9	112.4	90.6	106.7	113.3	118.7	104.3	尾道市
90.1	116.8	28.5	129.3	92.2	123.3	123.3	77.8	103.2	125.0	78.2	126.4	81.9	95.5	114.4	159.7	278.8	152.1	世羅町
110.8	84.6	63.6	119.3	96.1	87.0	113.5	92.0	73.6	125.0	117.6	143.9	78.7	85.2	106.9	109.4	140.4	116.9	福山支所
91.8	84.4	66.8	126.1	93.3	78.5	105.5	93.1	75.8	138.8	125.0	181.1	68.8	78.5	108.4	101.5	88.0	108.7	府中市
158.9	85.3	55.7	103.5	102.8	110.8	134.2	89.7	68.0	93.2	100.1	54.5	108.5	100.7	103.7	130.3	309.1	148.9	神石高原町
79.0	112.2	72.6	135.7	96.4	94.1	110.3	90.5	89.4	109.7	115.5	57.3	98.9	76.7	105.1	116.4	155.9	126.1	北部
83.1	120.6	77.4	117.9	92.7	105.3	96.1	87.8	89.7	114.5	125.9	76.2	104.3	66.7	89.4	112.8	183.8	107.9	三次市
74.2	102.5	67.0	158.0	100.7	80.6	127.1	93.4	89.1	104.3	103.6	35.3	92.4	88.2	122.9	120.6	120.4	151.3	庄原市

1 標準化死亡比, 選択死因・性(男)

保健医療圏 保健所 市	総 数	Se01	Se02	Se03	Se04	Se05	Se06	Se07	Se08	Se09	Se10	Se11	Se12	Se13	Se14	Se15	Se16
		結 核	悪 性 新 生 物	食 道	胃	結 腸	直 腸 S 状 結 腸 移 行 部	肝 及 び 肝 内 胆 管	胆 の う 及 び 他 の 胆 道	睪	気 管 支 及 び 肺	乳 房	子 宮	白 血 病	糖 尿 病	高 血 圧 性 疾 患	心 疾 患
総 数	100.5	99.9	100.4	90.0	97.2	92.8	87.3	137.9	88.1	103.0	95.4	165.3	・	102.0	89.2	79.1	105.6
広島二次保健医療圏	98.0	108.5	97.8	101.3	90.8	92.8	83.2	127.4	87.2	98.2	91.7	227.8	・	93.9	85.4	78.1	104.8
広島西二次保健医療圏	94.5	89.3	95.2	81.7	96.8	87.6	78.0	123.8	109.3	103.1	88.7	194	・	111.9	95.8	100.5	91.7
呉二次保健医療圏	108.2	134.8	107.9	94.0	114.2	97.9	85.5	150.5	85.6	105.1	104.7	90.8	・	117.3	88.5	102.0	121.1
広島中央二次保健医療圏	99.9	66.4	95.3	71.6	100.6	84.9	103.1	131.0	79.6	116.8	90.5	-	・	104.1	85.4	70.0	113.5
尾三二次保健医療圏	103.5	104.2	104.7	72.3	98.6	100.1	94.5	150.1	85.1	109.7	101.2	-	・	115.5	103.4	82.2	105.7
福山・府中二次 保健医療圏	100.7	73.7	104.0	82.7	99.3	91.7	90.8	153.1	86.9	103.1	100.7	279.8	・	104.5	90.6	50.8	99.0
備北二次保健医療圏	103.2	97.3	94.9	88.5	96.0	85.6	82.3	137.6	102.5	102.2	85.1	-	・	81.1	81.0	117.1	105.3
保健所設置市計	100.4	112.5	101.8	98.4	97.6	94.4	84.3	139.5	86.8	100.0	97.8	242.6	・	98.2	86.9	77.9	104.9
広島市	98.1	117.4	99.2	104.8	92.5	94.2	82.0	130.5	87.9	97.9	93.4	243.6	・	92.5	85.5	79.5	102.8
中区	113.0	133.2	109.5	124.8	95.0	95.1	113.9	135.2	119.5	95.3	105.0	567.0	・	99.1	96.5	65.0	118.9
東区	99.1	97.3	105.4	122.3	91.2	108.3	72.5	154.7	97.0	115.5	98.4	566	・	117.7	70.5	56.8	102.8
南区	103.5	171.7	105.3	121.1	111.1	111.8	83.0	148.3	61.9	94.0	94.4	505	・	69.9	97.2	92.1	115.8
西区	96.7	154.5	98.6	105.4	85.1	95.4	107.1	140.7	81.0	88.7	94.4	-	・	91.6	81.3	61.5	108.2
安佐南区	92.1	99.8	93.8	96.0	86.1	83.5	59.9	119.5	106.5	101.7	93.0	-	・	79.8	91.4	114.7	87.0
安佐北区	94.5	40.6	94.3	84.5	91.1	92.3	75.4	107.4	87.4	93.7	88.8	195.3	・	89.1	97.6	85.6	98.1
安芸区	96.0	185.5	101.9	94.4	101.0	82.1	76.1	126.3	81.5	112.7	86.8	439	・	104.4	79.0	89.8	92.9
佐伯区	94.1	104.8	91.3	100.7	88.1	86.5	74.4	123.1	64.3	90.8	86.9	-	・	104.0	62.5	59.2	102.2
福山市	100.7	87.7	104.9	85.3	98.3	95.1	92.6	152.6	81.8	101.5	105.5	328.6	・	100.2	86.4	56.0	99.4
呉市	107.7	134.5	106.3	96.3	114.2	94.0	79.5	150.3	90.7	105.2	101.0	103.5	・	116.0	92.3	106.9	120.5

注) 総数の子宮の基礎人口は女子人口である。

保健医療圏・保健所・市町別(1)

平成22年～26年

Se17	Se18	Se19	Se20	Se21	Se22	Se23	Se24	Se25	Se26	Se27	Se28	Se29	Se30	Se31	Se32	Se33	Se34	
急性心筋梗塞	その他の虚血性心疾患	不整脈及び伝導障害	心不全	脳血管疾患	くも膜下出血	脳内出血	脳梗塞	大動脈瘤及び解離	肺炎	慢性閉塞性肺疾患	喘息	肝疾患	腎不全	老衰	不慮の事故	交通事故	自殺	保健医療圏 保健所 市町
98.2	142.9	59.2	118.1	92.3	83.2	98.9	89.6	90.2	102.0	107.1	104.7	97.1	99.0	101.1	109.1	121.6	97.3	総 数
85.4	146.2	58.5	123.7	90.0	84.9	96.0	86.3	85.0	98.1	100.6	78.1	93.5	96.5	92.5	98.2	114.0	91.5	広島二次保健医療圏
99.4	124.0	55.3	93.8	90.8	90.0	91.2	86.7	79.7	89.8	72.7	131.6	105.4	73.4	107.6	89.5	123.1	99.5	広島西二次保健医療圏
162.9	138.0	77.2	99.4	97.9	88.4	104.8	94.8	100.7	103.3	122.3	122.2	97.4	119.1	100.4	128.6	141.9	102.9	呉二次保健医療圏
108.0	164.1	57.0	119.8	86.0	84.6	96.5	81.2	86.8	111.4	99.9	96.6	89.5	105.4	94.0	105.7	142.6	105.6	広島中央二次保健医療圏
101.4	147.0	62.0	116.2	98.9	99.1	101.1	97.4	81.2	103.9	106.6	115.6	103.0	100.7	119.3	114.0	117.8	116.3	尾三二次保健医療圏
86.3	138.7	49.2	115.1	91.1	61.8	101.9	91.2	86.2	101.4	119.5	151.7	96.6	103.5	104.2	120.5	111.9	89.0	福山・府中二次保健医療圏
78.6	106.4	61.9	152.4	97.0	95.2	106.8	92.6	80.6	123.7	122.6	65.1	124.5	73.0	109.0	132.7	167.6	129.8	備北二次保健医療圏
98.2	143.3	57.0	115.1	90.4	78.7	97.6	87.9	98.6	98.1	106.6	100.9	94.8	105.8	97.1	106.6	109.4	90.3	保健所設置市計
83.8	146.1	56.3	120.8	88.1	81.2	92.7	84.9	99.6	96.9	97.7	80.5	93.1	99.3	90.7	96.3	105.2	90.9	広島市
53.4	225.7	55.3	139.8	97.5	69.8	107.0	97.1	133.8	108.3	88.8	95.8	132.7	122.0	86.8	113.1	119.0	123.3	中区
72.5	146.9	61.4	129.8	81.5	102.5	86.1	76.0	90.7	106.5	102.6	65.2	85.6	102.4	75.3	83.3	77.5	91.7	東区
67.3	229.8	71.9	108.5	97.9	111.5	101.1	94.1	98.8	91.7	109.6	86.0	88.3	101.1	84.3	92.5	111.7	80.1	南区
72.9	170.7	62.3	132.8	94.8	88.4	101.6	89.5	110.0	95.9	80.3	93.2	86.1	99.0	78.4	78.7	87.6	76.8	西区
129.0	67.9	44.0	93.6	85.1	88.0	82.3	78.0	84.4	86.6	108.7	81.6	100.2	82.9	75.4	104.5	77.5	89.9	安佐南区
99.7	93.6	51.8	129.9	87.7	77.8	98.5	83.2	101.8	96.2	99.8	115.4	73.3	96.1	116.8	98.3	131.6	94.4	安佐北区
55.5	159.5	62.1	83.5	61.9	35.7	62.6	62.7	82.1	99.4	128.9	51.4	93.9	95.8	97.6	101.8	92.8	89.8	安芸区
82.1	131.6	49.9	140.7	86.6	53.4	91.4	91.3	93.9	98.2	74.9	29.3	92.2	103.0	114.0	100.8	153.8	89.4	佐伯区
83.4	148.6	47.1	112.7	92.0	65.2	103.2	92.1	88.6	94.0	116.7	127.2	100.5	107.3	106.9	119.4	105.4	85.1	福山市
171.7	125.1	75.0	100.6	95.5	92.0	105.9	90.8	110.7	108.1	119.3	128.2	91.7	124.4	101.7	123.3	134.4	97.5	呉市

1 標準化死亡比, 選択死因・性(男)

保健医療圏 保健所 市	総 数	Se01	Se02	Se03	Se04	Se05	Se06	Se07	Se08	Se09	Se10	Se11	Se12	Se13	Se14	Se15	Se16
		結 核	悪性 新生物	食道	胃	結 腸	直腸 S状結腸 移行部	肝及び 肝内胆管	胆のう及び 他の胆道	膵	気管 気管支及び 肺	乳房	子宮	白血 病	糖尿 病	高血 圧性疾 患	心疾 患
県立保健所 計	100.7	82.6	98.3	76.8	96.6	90.5	91.9	135.4	90.1	107.6	91.7	51.1	-	107.9	92.6	80.7	106.7
西部	97.8	83.4	95.4	81.5	91.2	90.8	89.1	120.5	90.2	101.6	90.3	152	-	108.2	86.8	82.6	106.7
西部	94.5	89.3	95.2	81.7	96.8	87.6	78.0	123.8	109.3	103.1	88.7	194	-	111.9	95.8	100.5	91.7
大竹市	105.6	55	105.0	84.4	112.2	93.5	80.1	157.5	115.1	92.3	101.6	-	-	141.5	118.6	82.1	108.5
廿日市市	91.2	99.6	92.4	81.0	92.4	85.9	77.4	114.0	107.5	106.2	84.9	250	-	103.5	89.2	106.0	86.7
広島支所	97.6	67.6	90.7	82.4	82.1	86.2	90.0	111.6	83.9	99.9	83.4	150	-	101.5	85.0	71.9	114.4
府中町	90.1	-	86.0	75.7	83.5	92.5	115.2	105.8	53.9	115.8	78.9	-	-	94.5	93.2	46.1	99.7
海田町	102.7	0.0	106.5	53.1	137.9	75.7	89.0	147.9	100.8	110.0	89.2	-	-	21.8	43.4	44	123.0
熊野町	90.9	0.0	73.3	72.6	61.3	54.2	97.1	86.5	54.7	77.3	67.9	0.0	-	117.2	63.9	80.1	110.6
坂町	103.1	280	108.9	170.2	74.2	139.7	118.6	155.3	20.6	72.2	117.9	-	-	154.3	98.5	69	116.2
安芸高田市	105.4	189.7	92.5	61.6	74.9	99.0	63.6	85.3	115.2	106.8	93.1	0.0	-	123.5	82.5	95.9	120.4
安芸太田町	89.2	-	78.5	84.0	44.9	68.1	43.0	92.9	75.8	101.4	79.7	2,002	-	123.1	24.2	58.3	114.3
北広島町	99.4	0.0	95.9	118.5	87.6	77.7	91.0	143.3	122.9	90.7	69.7	-	-	97.2	152.8	88.9	121.5
呉支所	111.4	136.7	119.6	76.3	114.1	126.5	130.0	152.3	49.3	104.1	130.8	0.0	-	127.2	60.7	68.7	125.2
江田島市	111.4	136.7	119.6	76.3	114.1	126.5	130.0	152.3	49.3	104.1	130.8	0.0	-	127.2	60.7	68.7	125.2
西部東	99.9	66.4	95.3	71.6	100.6	84.9	103.1	131.0	79.6	116.8	90.5	-	-	104.1	85.4	70.0	113.5
竹原市	100.0	48.1	94.9	70.0	117.2	109.0	109.5	115.7	65.7	83.7	80.8	-	-	129.1	80.0	72.0	118.2
東広島市	98.8	65.2	94.5	66.3	99.4	75.1	101.5	129.3	83.3	125.2	91.6	-	-	96.8	85.6	70.0	108.9
大崎上島町	111.1	125.7	105.8	140.4	68.0	127.0	104.7	193.1	78.7	111.9	105.3	-	-	121.7	98.3	63.6	148.6
東部	103.0	84.1	103.6	71.1	99.9	94.8	91.7	151.3	90.9	110.3	95.9	-	-	118.5	105.8	70.9	104.0
東部	103.5	104.2	104.7	72.3	98.6	100.1	94.5	150.1	85.1	109.7	101.2	-	-	115.5	103.4	82.2	105.7
三原市	101.9	121.1	106.2	78.2	102.8	85.2	88.0	146.7	97.8	129.1	102.2	-	-	153.9	90.2	22.7	105.9
尾道市	105.1	110.6	106.5	67.1	97.9	114.6	98.8	162.9	74.9	99.2	102.6	-	-	98.2	111.2	110.4	106.3
世羅町	99.6	0.0	85.9	82.2	84.8	68.7	94.7	79.0	97.0	94.2	87.7	-	-	60.8	109.4	151.0	100.7
福山支所	101.1	0.0	98.7	65.7	105.7	71.6	79.3	156.7	115.7	113.2	72.8	-	-	131.6	116.1	23.2	96.8
府中市	103.9	-	105.9	82.8	120.7	92.6	91.2	169.3	110.7	113.0	76.2	-	-	118.5	98.1	32.9	92.7
神石高原町	94.1	0.0	79.1	14.6	65.2	15.5	44.5	121.4	128.6	113.7	63.9	-	-	169.0	164.7	-	107.0
北部	103.2	97.3	94.9	88.5	96.0	85.6	82.3	137.6	102.5	102.2	85.1	-	-	81.1	81.0	117.1	105.3
三次市	105.4	69.5	100.1	102.2	104.6	86.5	93.3	146.3	104.0	105.1	87.0	-	-	67.5	64.1	70.2	108.1
庄原市	100.6	127.9	89.0	72.1	86.1	84.6	69.2	127.5	100.8	98.8	83.0	-	-	97.3	100.4	169.4	102.2

注) 総数の子宮の基礎人口は女子人口である。

保健医療圏・保健所・市町別(2)

平成22年～26年

Se17	Se18	Se19	Se20	Se21	Se22	Se23	Se24	Se25	Se26	Se27	Se28	Se29	Se30	Se31	Se32	Se33	Se34	保健医療圏 保健所 市町
急性心筋梗塞	その他の虚血性心疾患	不整脈及び伝導障害	心不全	脳血管疾患	くも膜下出血	脳内出血	脳梗塞	大動脈瘤及び解離	肺炎	慢性閉塞性肺疾患	喘息	肝疾患	腎不全	老衰	不慮の事故	交通事故	自殺	
98.2	142.4	62.4	122.3	95.1	90.7	101.0	92.0	78.0	107.3	107.8	110.0	101.0	89.7	106.1	113.0	142.7	110.2	県立保健所 計
96.5	152.4	65.0	115.5	97.7	95.1	102.5	93.5	70.7	94.5	101.1	93.3	103.9	79.9	102.0	106.6	151.9	101.3	西部
99.4	124.0	55.3	93.8	90.8	90.0	91.2	86.7	79.7	89.8	72.7	131.6	105.4	73.4	107.6	89.5	123.1	99.5	西部
73.9	205.1	37.8	121.5	90.0	128.4	97.7	82.6	70.0	122.2	65.2	96	173.2	61.9	79.7	100.0	150.2	138.1	大竹市
106.8	100.2	60.4	85.5	91.0	79.4	89.3	87.9	82.6	79.9	75.0	142.3	86.8	76.9	116.3	86.5	115.8	89.6	廿日市市
93.5	158.8	68.9	137.1	99.5	105.5	112.6	92.7	72.1	103.2	113.6	66.8	95.7	84.0	100.1	108.2	166.3	95.0	広島支所
86.7	145.5	58.9	111.6	81.5	67.0	91.6	79.8	106.6	105.4	72.2	79.2	79.3	97.9	61.4	116.0	171.0	67.7	府中町
66.9	233.4	132.0	80.1	97.6	62.1	123.9	92.3	133.7	96.8	157.3	0.0	58.5	74.9	52.0	97.2	177.6	73.5	海田町
47.3	189.4	37.7	167.9	81.1	79.3	90.5	73.1	48.0	111.8	91.7	140.5	81.1	84.8	108.3	56.2	91.9	120.7	熊野町
56.2	186.3	54.2	150.7	100.8	39.0	131.7	91.7	131.8	103.9	152.7	0.0	92.0	14.4	48.6	52.0	88.4	105.5	坂町
114.8	155.2	54.8	155.8	116.6	222.9	135.7	97.4	38.3	118.0	125.6	0.0	99.7	108.4	149.5	126.9	159.2	122.2	安芸高田市
152.3	131.8	85.1	110.8	129.9	92.3	99.8	142.6	19.9	93.8	97.9	0.0	111.2	45.9	59.2	113.0	295.2	139.9	安芸太田町
119.5	99.5	84.9	162.4	97.2	103.7	115.9	89.4	49.6	80.9	124.5	208.1	169.2	83.2	126.7	147.4	225.3	93.5	北広島町
100.6	229.7	92.4	91.4	114.6	60.4	96.8	121.8	30.0	70.8	142.0	80.7	141.8	83.3	92.3	167.6	202.8	149.9	呉支所
100.6	229.7	92.4	91.4	114.6	60.4	96.8	121.8	30.0	70.8	142.0	80.7	141.8	83.3	92.3	167.6	202.8	149.9	江田島市
108.0	164.1	57.0	119.8	86.0	84.6	96.5	81.2	86.8	111.4	99.9	96.6	89.5	105.4	94.0	105.7	142.6	105.6	西部東
115.2	136.7	24.0	164.7	81.8	149.9	73.4	79.2	85.5	104.9	75.4	84.6	147.4	93.0	115.4	110.5	127.2	88.4	竹原市
101.0	166.7	61.0	107.3	86.3	76.7	101.7	79.7	85.4	114.8	95.2	87.3	74.3	111.9	94.1	101.9	144.0	106.5	東広島市
166.1	210.1	103.7	122.8	94.6	0.0	102.2	99.9	105.0	97.8	205.4	225	127.1	76.3	39.9	139.2	166	143.7	大崎上島町
101.7	134.7	61.8	118.4	96.5	88.2	99.7	95.3	79.5	110.6	111.9	147.9	97.1	97.5	113.8	116.4	125.3	117.1	東部
101.4	147.0	62.0	116.2	98.9	99.1	101.1	97.4	81.2	103.9	106.6	115.6	103.0	100.7	119.3	114.0	117.8	116.3	東部
86.3	159.1	46.8	121.5	96.4	106.8	99.5	95.1	56.5	113.9	92.5	106.1	85.5	94.4	118.3	101.4	120.5	129.2	三原市
111.0	146.7	77.0	105.8	100.2	98.7	96.9	99.9	97.4	95.6	117.5	140.9	118.7	101.5	118.5	117.5	102.7	101.6	尾道市
104.0	98.0	31.1	156.5	101.1	65.8	135.0	90.9	81.5	113.6	97.7	0.0	73.5	120.5	127.0	146.1	216.6	163.4	世羅町
103.0	81.2	61.0	127.8	86.1	38.8	93.8	86.8	72.6	138.5	133.8	284.7	70.0	84.1	91.3	126.6	159.9	121.0	福山支所
93.1	71.1	59.2	128.8	83.4	30.8	98.5	83.2	74.8	156.7	141.7	346.3	58.1	73.8	89.6	118.8	110.5	118.0	府中市
128.9	107.3	65.5	125.6	92.9	63.4	81.4	95.2	67.2	97.8	116.0	137.8	107.9	107.6	95.0	147.7	322.2	132.2	神石高原町
78.6	106.4	61.9	152.4	97.0	95.2	106.8	92.6	80.6	123.7	122.6	65.1	124.5	73.0	109.0	132.7	167.6	129.8	北部
94.7	123.3	59.5	141.4	89.2	109.8	90.1	85.5	81.7	128.7	140.2	123.1	120.2	61.5	89.1	143.2	215.3	125.3	三次市
60.2	87.0	64.6	164.6	105.7	77.3	126.2	100.5	79.3	118.2	103.5	0.0	129.9	85.7	130.2	120.4	107.0	135.8	庄原市

1 標準化死亡比, 選択死因・性(女)

保健医療圏 保健所 市 町	総 数	Se01	Se02	Se03	Se04	Se05	Se06	Se07	Se08	Se09	Se10	Se11	Se12	Se13	Se14	Se15	Se16
		結 核	悪 性 新 生 物	食 道	胃	結 腸	直 腸 S 状 結 腸 移 行 部	肝 及 び 肝 内 胆 管	胆 の う 及 び 他 の 胆 道	脾	気 管 気 管 支 及 び 肺	乳 房	子 宮	白 血 病	糖 尿 病	高 血 圧 性 疾 患	心 疾 患
総 数	99.7	114.6	98.0	98.1	101.2	86.5	95.5	135.7	86.8	97.7	99.7	89.6	89.8	86.9	104.0	86.8	106.7
広島二次保健医療圏	100.4	127.3	101.4	115.4	102.0	92.2	101.0	144.9	81.4	102.4	110.9	94.6	88.2	96.9	100.5	73.2	106.1
広島西二次保健医療圏	91.8	99.4	88.4	61.6	98.9	79.2	85.7	121.2	88.3	97.8	74.0	84.0	62.6	86.6	88.3	92.5	99.4
呉二次保健医療圏	103.7	133.7	99.2	107.4	112.0	87.7	116.0	144.6	79.2	94.9	96.2	83.0	84.3	74.1	110.2	144.1	114.4
広島中央二次保健医療圏	100.2	98.4	99.7	96.0	107.0	99.8	91.0	116.6	103.7	105.0	96.8	84.5	63.4	99.3	101.4	83.2	106.9
尾三二次保健医療圏	98.0	32.2	93.1	67.1	91.7	74.9	79.2	124.4	81.9	94.1	92.2	89.0	111.2	66.7	114.3	90.4	109.4
福山・府中二次 保健医療圏	99.6	130.5	97.1	81.0	100.2	74.3	88.9	136.5	91.0	92.3	94.4	96.1	106.2	96.3	107.9	68.7	102.2
備北二次保健医療圏	97.2	153.0	90.2	110.3	90.7	97.2	82.1	109.6	105.5	84.0	86.8	44.9	74.1	26.9	97.3	101.8	109.1
保健所設置市計	101.3	143.3	102.1	108.9	103.7	87.8	104.1	146.9	85.5	99.7	107.8	96.0	95.8	94.7	104.8	85.0	106.0
広島市	101.3	133.4	104.2	120.8	104.5	95.1	105.1	150.5	82.7	103.5	115.4	96.7	93.0	96.7	104.0	71.7	106.2
中区	104.2	151.7	112.9	111.3	114.8	107.9	104.2	146.9	70.2	120.7	140.2	110.8	87.1	101.3	74.6	85.1	111.1
東区	105.5	60.1	111.5	99.8	105.9	107.3	104.3	162.1	81.5	107.2	126.5	99.1	117.6	113.6	87.2	39.7	117.8
南区	103.2	76.1	107.2	120.7	115.0	78.7	118.1	153.6	79.0	110.8	118.3	96.9	98.2	99.6	145.8	47.6	119.0
西区	100.9	194.8	109.4	89.8	112.3	99.5	115.2	153.0	87.3	122.6	118.5	110.0	108.2	100.9	125.5	48.9	96.1
安佐南区	97.8	42.5	98.8	147.3	103.5	95.1	94.1	137.3	95.5	92.2	97.0	92.5	88.8	77.1	137.7	76.8	100.1
安佐北区	101.5	257.7	96.1	88.4	89.7	88.1	114.4	139.9	88.0	83.0	116.6	72.8	87.1	102.6	77.8	125.2	102.6
安芸区	101.6	150.1	107.4	221.4	94.2	106.9	98.4	186.5	77.5	93.3	113.0	108.8	118.2	91.3	101.6	85.4	107.6
佐伯区	96.6	113.1	94.5	137.0	97.8	84.1	87.6	147.9	73.6	97.7	97.4	93.0	76.2	91.5	67.9	58.4	100.8
福山市	100.2	156.5	98.9	82.8	100.8	72.7	93.6	139.8	95.2	92.5	98.3	98.1	108.6	98.5	105.1	72.5	102.6
呉市	103.2	154.0	99.9	108.8	105.3	86.9	116.6	146.3	80.2	98.0	97.5	89.5	84.9	81.7	107.2	141.2	110.0

注) 総数の子宮の基礎人口は女子人口である。

保健医療圏・保健所・市町別(1)

平成22年～26年

Se17	Se18	Se19	Se20	Se21	Se22	Se23	Se24	Se25	Se26	Se27	Se28	Se29	Se30	Se31	Se32	Se33	Se34	保健医療圏 保健所 市町
急性心筋梗塞	その他の虚血性心疾患	不整脈及び伝導障害	心不全	脳血管疾患	くも膜下出血	脳内出血	脳梗塞	大動脈瘤及び解離	肺炎	慢性閉塞性肺疾患	喘息	肝疾患	腎不全	老衰	不慮の事故	交通事故	自殺	
101.2	140.7	66.8	115.6	91.9	84.7	96.2	90.8	95.2	99.6	84.7	96.1	105.3	107.4	107.2	96.9	108.8	89.2	総 数
92.6	147.3	66.5	115.0	88.0	75.8	93.8	88.1	101.6	98.0	91.7	104.2	112.4	108.7	113.6	91.1	88.0	86.2	広島二次保健医療圏
105.9	125.2	68.7	102.5	93.1	93.9	85.3	88.8	77.0	88.1	42.4	89.5	88.7	82.4	99.2	79.7	113.3	64.7	広島西二次保健医療圏
148.4	151.6	61.6	105.3	98.1	88.9	105.7	93.6	120.0	96.5	110.6	95.7	88.6	121.8	108.1	111.1	105.6	77.0	呉二次保健医療圏
108.7	140.0	72.0	116.0	88.5	83.9	88.9	88.8	87.7	121.0	86.4	73.8	87.5	126.8	106.9	91.9	133.3	99.5	広島中央二次保健医療圏
96.4	143.9	75.3	121.2	95.8	100.2	94.0	94.7	83.0	94.8	68.5	104.7	94.0	96.4	100.5	109.8	173.7	102.0	尾三二次保健医療圏
93.8	128.4	57.2	119.2	93.0	87.3	97.0	93.8	80.4	104.3	69.8	98.1	131.3	115.9	101.7	98.3	101.9	93.7	福山・府中二次保健医療圏
80.1	119.8	81.4	127.0	96.7	93.0	114.8	89.6	98.6	96.7	100.1	52.5	62.8	79.6	103.5	99.0	136.0	118.0	備北二次保健医療圏
104.8	140.7	63.5	113.2	88.9	77.5	95.1	89.0	101.2	99.5	95.0	98.7	115.0	114.2	109.3	97.7	86.2	86.7	保健所設置市計
95.9	149.2	68.0	112.5	87.0	72.2	93.3	87.7	100.5	97.0	99.5	93.6	112.7	105.8	113.8	93.1	76.1	87.7	広島市
75.7	202.8	77.0	112.9	92.1	69.0	105.2	89.7	80.8	96.6	137.8	94.3	92.4	100.5	94.5	101.6	69.5	108.6	中区
94.3	191.1	60.2	129.6	80.3	60.7	98.3	79.6	133.9	104.7	114.0	111.2	129.8	90.0	136.8	86.5	87.6	73.0	東区
72.3	239.9	94.6	112.6	96.8	80.7	88.3	104.2	97.5	92.7	132.3	75.5	149.6	133.7	70.1	87.6	96.6	104.0	南区
73.7	135.2	56.8	111.5	90.0	61.9	93.8	96.1	120.0	100.9	56.5	159.1	101.6	111.6	78.4	91.2	84.8	105.7	西区
144.2	66.3	74.5	94.3	83.9	81.7	69.6	87.7	90.4	86.4	80.6	92.1	96.3	92.4	128.1	104.1	40.5	65.8	安佐南区
103.5	118.2	68.9	115.0	83.0	70.9	96.9	82.3	86.1	93.2	81.4	79.9	102.7	94.2	166.2	92.2	64.5	91.3	安佐北区
87.9	173.9	48.5	108.9	70.6	51.7	79.6	65.6	118.3	91.2	166.0	36.8	108.7	108.7	135.5	122.5	140.0	74.7	安芸区
104.4	107.7	51.5	119.9	91.2	90.7	115.7	83.4	91.7	112.2	73.6	62.3	131.7	119.2	109.8	67.4	70.6	77.3	佐伯区
88.9	136.0	55.5	120.2	90.8	83.0	89.9	93.3	81.5	103.2	72.5	106.9	138.0	122.0	99.5	100.1	101.7	92.0	福山市
154.5	121.4	61.4	105.2	92.0	86.8	108.3	86.9	131.4	101.5	113.8	102.7	87.5	128.0	110.3	109.2	98.3	72.5	呉市

1 標準化死亡比，選択死因・性(女)

保健医療圏 保健所 市	総 数	Se01	Se02	Se03	Se04	Se05	Se06	Se07	Se08	Se09	Se10	Se11	Se12	Se13	Se14	Se15	Se16
		結 核	悪性 新生物	食 道	胃	結 腸	直 腸 S 状 結 腸 移 行 部	肝 及 び 肝 内 胆 管	胆 の う 及 び 他 の 胆 道	膵	気 管 支 及 び 肺	乳 房	子 宮	白 血 病	糖 尿 病	高 血 圧 性 疾 患	心 疾 患
県立保健所 計	97.5	76.4	92.1	81.9	97.6	84.6	82.6	119.5	88.5	94.7	87.9	79.0	80.1	75.1	102.8	89.2	107.7
西部	95.9	88.5	88.8	78.8	100.6	80.2	85.6	120.9	83.7	94.7	82.9	78.4	83.5	85.5	91.2	94.2	107.8
西部	91.8	99.4	88.4	61.6	98.9	79.2	85.7	121.2	98.3	97.8	74.0	84.0	62.6	86.6	88.3	92.5	99.4
大竹市	92.0	164.5	82.8	77.2	71.7	79.5	67.1	163.9	82.9	79.3	74.2	66.8	25.2	22	123.5	76.3	104.4
廿日市市	91.8	78.6	90.1	57.0	107.1	79.1	91.2	107.9	103.1	103.4	73.9	88.6	72.9	105.4	77.3	97.7	97.8
広島支所	96.4	101	87.9	88.2	89.4	78.2	80.0	118.2	75.4	98.9	88.9	82.4	61.2	98.2	84.8	79.7	105.7
府中町	96.2	-	95.1	190.4	108.4	91.7	55.3	161.5	61.0	113.7	84.6	69.5	82.8	53.8	56.4	44.6	126.1
海田町	99.0	-	97.0	116.3	133.4	70.5	60.9	159.9	50.2	108.2	88.9	119.5	33.9	98.7	104.8	55.7	110.8
熊野町	105.7	136	80.9	0.0	54.9	70.7	129.0	85.4	22.8	68.9	94.6	105.2	48.3	60.6	48.0	0.0	110.8
坂町	102.3	-	105.8	0.0	140.8	42.1	160.0	141.8	144.3	118.7	177.5	100.2	29.5	53.1	73.9	181.8	108.8
安芸高田市	93.1	208	80.6	84.8	70.3	91.5	58.3	78.0	96.2	78.0	82.4	74.0	49.6	116.7	95.0	85.8	96.0
安芸太田町	95.2	169	75.2	95	58.4	70.6	97.9	59.7	99.3	129.1	57.8	70.9	0.0	168.7	66.4	30.5	97.8
北広島町	92.1	81	85.9	44.0	82.1	71.1	75.6	141.3	70.7	93.5	73.6	54.2	124.1	155.0	126.6	176.3	96.4
呉支所	107.4	0.0	94.5	97.2	158.4	93.2	112.1	132.5	72.0	73.4	86.7	33.4	79.2	19.1	130.0	162.9	143.6
江田島市	107.4	0.0	94.5	97.2	158.4	93.2	112.1	132.5	72.0	73.4	86.7	33.4	79.2	19.1	130.0	162.9	143.6
西部東	100.2	98.4	99.7	96.0	107.0	99.8	91.0	116.6	103.7	105.0	96.8	84.5	63.4	99.3	101.4	83.2	106.9
竹原市	102.4	138.1	110.3	168.8	127.4	133.0	128.8	79.1	102.9	120.4	103.9	116.1	79.6	39.6	113.6	50.8	110.6
東広島市	101.1	99.7	97.0	87.1	105.7	92.0	87.6	123.4	103.8	96.4	95.0	75.4	62.5	99.3	95.6	92.6	106.7
大崎上島町	87.5	-	99.8	0.0	69.9	90.5	29.0	146.9	104.4	146.0	95.7	109.2	31.0	249.7	120.3	83.8	100.2
東部	97.7	26.1	92.0	67.7	92.7	76.5	75.8	123.3	79.4	93.5	88.5	87.8	107.4	69.6	116.0	82.7	107.6
東部	98.0	32.2	93.1	67.1	91.7	74.9	79.2	124.4	81.9	94.1	92.2	89.0	111.2	66.7	114.3	90.4	109.4
三原市	91.6	45.0	83.8	87.2	87.1	66.4	83.0	125.0	69.0	82.3	74.3	84.8	128.6	63.4	79.6	37.3	102.4
尾道市	102.5	29.2	101.3	49.6	95.7	83.1	81.0	131.1	81.4	104.9	107.4	98.1	101.1	70.4	140.2	134.4	116.4
世羅町	95.7	-	79.5	97	85.6	57.5	49.8	78.0	139.1	72.6	68.3	42.0	101.5	56.8	93.5	32.7	93.4
福山支所	96.2	0.0	86.7	70.3	96.8	83.4	60.7	118.6	68.3	91.1	72.4	82.6	90.1	82.5	123.0	50.0	100.1
府中市	98.1	0.0	88.3	95.3	100.1	69.7	74.3	120.1	72.7	94.3	77.8	88.5	87.2	97.6	141.9	53.7	103.0
神石高原町	91.6	-	82.3	0.0	88.1	119.2	22.9	114.7	57.3	82.6	57.9	63.3	99.3	39.6	76.3	41.5	93.4
北部	97.2	153.0	90.2	110.3	90.7	97.2	82.1	108.6	105.5	84.0	86.8	44.9	74.1	26.9	97.3	101.8	109.1
三次市	95.6	220.5	94.1	117.7	82.4	107.7	104.0	117.7	106.5	78.3	79.1	54.5	86.7	29.5	110.3	51.4	103.3
庄原市	99.2	73.8	85.4	101.4	100.6	84.8	55.7	100.0	104.2	90.8	96.0	32.8	58.2	23.9	81.9	160.9	115.9

注) 総数の子宮の基礎人口は女子人口である。

保健医療圏・保健所・市町別(2)

平成22年～26年

Se17	Se18	Se19	Se20	Se21	Se22	Se23	Se24	Se25	Se26	Se27	Se28	Se29	Se30	Se31	Se32	Se33	Se34	保健医療圏 保健所 市町
急性心筋梗塞	その他の虚血性心疾患	不整脈及び伝導障害	心不全	脳血管疾患	くも膜下出血	脳内出血	脳梗塞	大動脈瘤及び解離	肺炎	慢性閉塞性肺疾患	喘息	肝疾患	腎不全	老衰	不慮の事故	交通事故	自殺	
96.3	140.7	71.1	118.7	96.1	95.3	97.8	93.2	87.1	99.8	71.0	92.6	90.9	98.5	104.5	95.7	144.8	93.9	県立保健所 計
91.5	158.1	63.5	115.0	98.3	94.8	91.2	95.0	88.2	92.5	55.8	117.2	100.5	98.7	105.7	85.4	137.6	74.9	西部
105.9	125.2	68.7	102.5	93.1	93.9	85.3	88.8	77.0	88.1	42.4	89.5	88.7	82.4	99.2	79.7	113.3	64.7	西部
66.9	163.8	76.3	113.1	77.7	89.1	55.4	80.2	101.3	104.5	58.3	82.6	25.7	81.6	108.3	57.1	36.4	72.5	大竹市
118.2	113.0	66.2	99.2	98.0	95.3	94.6	91.6	69.3	82.9	37.3	98.0	107.5	82.6	96.2	86.5	135.3	62.8	廿日市市
77.4	138.6	59.9	126.1	92.9	93.5	96.3	89.8	106.5	102.4	57.8	152.6	110.5	110.5	112.9	81.5	152.0	76.7	広島支所
65.5	197.4	58.2	151.4	77.9	36.8	62.4	95.9	202.9	115.3	18.6	173.1	117.1	96.8	74.9	61.8	109.8	70.0	府中町
51.4	195.7	50.1	122.2	101.4	122.6	100.6	91.5	172.7	114.4	69.7	107.8	196.9	103.3	62.1	90.3	201.2	35.0	海田町
65.1	180.0	62.2	135.8	103.4	62.8	142.7	85.7	86	127.6	32.2	202.0	108.3	176.7	162.5	50.8	94.9	24.7	熊野町
97.7	130.4	79.5	112.7	80.9	105.9	99.2	72.2	88.0	87.7	92.8	297.4	61.2	171.4	68.5	107.7	255.0	23.0	坂町
74.6	133.2	60.8	107.4	94.2	127.2	98.1	84.4	84.7	103.4	73.4	80.3	64.6	75.1	129.9	91.2	169.1	109.8	安芸高田市
172.4	77.1	59.3	94.7	109.3	127.8	80.3	110.1	78.8	111.8	39.7	131.3	0.0	87.8	182.0	60.4	193.9	71.1	安芸太田町
63.7	55.3	56.8	147.2	92.6	98.9	104.8	90.8	28.2	68.7	76.3	188.0	185.9	131.1	105.6	105.3	130.9	188.0	北広島町
107.5	353.3	62.9	106.1	138.8	103.9	88.0	137.1	43.4	63.5	89.8	49.0	96.3	81.0	94.3	123.9	160.5	115.3	呉支所
107.5	353.3	62.9	106.1	138.8	103.9	88.0	137.1	43.4	63.5	89.8	49.0	96.3	81.0	94.3	123.9	160.5	115.3	江田島市
108.7	140.0	72.0	116.0	88.5	83.9	88.9	88.8	87.7	121.0	86.4	73.8	87.5	126.8	106.9	91.9	133.3	99.5	西部東
91.0	103.9	80.3	134.9	86.6	108.8	74.8	84.5	109.3	88.1	48.8	105.6	145.8	92.3	136.1	72.2	98.0	128.5	竹原市
115.7	153.4	74.2	108.8	90.5	84.2	94.8	89.7	90.3	136.7	103.8	74.0	70.0	133.5	102.0	96.1	130.5	90.6	東広島市
92.6	113.9	36.0	128.7	76.8	19.1	72.7	91.2	17.8	74.1	36.3	0.0	110.0	151.1	79.6	101.3	257.0	157.8	大崎上島町
100.8	133.4	73.5	120.0	97.5	102.4	101.7	95.1	81.4	97.6	66.2	94.8	93.7	94.3	102.7	105.7	161.0	102.9	東部
96.4	143.9	75.3	121.2	95.8	100.2	94.0	94.7	83.0	94.8	68.5	104.7	94.0	96.4	100.5	109.8	173.7	102.0	東部
101.2	130.2	57.4	115.7	100.7	104.8	80.4	110.4	71.1	92.3	63.8	68.6	79.4	125.4	94.7	95.0	165.4	83.0	三原市
96.8	153.6	94.8	125.9	94.4	89.5	100.3	89.2	84.0	89.6	82.7	111.4	103.4	81.4	102.5	109.4	149.4	111.6	尾道市
74.8	137.9	26.3	114.5	84.6	152.3	110.7	66.7	124.9	136.3	0.0	208.7	94.4	72.7	111.3	174.6	384.5	126.5	世羅町
119.3	88.7	65.8	114.6	104.5	111.9	134.6	96.4	74.5	109.7	56.5	52.6	92.4	85.3	112.1	88.2	103.2	107.3	福山支所
90.9	100.5	73.5	124.6	102.0	103.8	113.7	101.5	77.2	119.9	69.0	74.4	86.9	82.0	113.9	80.8	45.9	88.4	府中市
188.4	59.7	47.4	91.5	110.6	133.9	186.7	84.6	67.9	85.8	27.1	0.0	107.6	93.0	108.0	107.6	274.6	177.8	神石高原町
80.1	119.8	81.4	127.0	96.7	93.0	114.8	89.6	98.6	96.7	100.1	52.5	62.8	79.6	103.5	99.0	136.0	118.0	北部
72.7	119.7	91.9	105.9	96.3	102.1	103.2	90.7	98.4	102.9	96.5	48.5	82.2	71.0	88.6	80.8	131.3	71.6	三次市
88.9	119.9	69.2	151.8	97.1	82.0	128.6	88.3	98.7	89.4	104.4	57.3	39.5	89.7	121.0	120.9	141.8	181.3	庄原市

2 実死亡数,選択死因・性(総数)

保健医療圏 保健所 市町	総 数	Se01	Se02	Se03	Se04	Se05	Se06	Se07	Se08	Se09	Se10	Se11	Se12	Se13	Se14	Se15	Se16
		結 核	悪 性 新 生 物	食 道	胃	結 腸	直 腸 S 状 結 腸 移 行 部	肝 及 び 肝 内 胆 管	胆 の う 及 び 他 の 胆 道	膵	気 管 支 及 び 肺	乳 房	子 宮	白 血 病	糖 尿 病	高 血 圧 性 疾 患	心 疾 患
総 数	144,263	259	40,860	1,203	5,514	3,270	1,519	4,825	1,817	3,411	7,849	1,323	627	879	1,573	692	24,112
広島二次保健医療圏	57,253	111	16,760	573	2,167	1,374	630	1,924	701	1,404	3,228	608	265	366	610	240	9,458
広島西二次保健医療圏	7,039	12	2,005	55	288	160	72	228	113	180	363	66	23	49	79	41	1,137
呉二次保健医療圏	17,801	39	4,905	142	728	391	184	602	201	390	954	131	64	102	189	128	3,149
広島中央二次保健医療圏	10,445	14	2,879	72	415	244	120	319	138	272	540	89	32	68	110	47	1,809
尾三二次保健医療圏	17,572	23	4,796	106	631	376	170	580	210	402	941	140	85	99	213	91	3,018
福山・府中二次 保健医療圏	26,351	43	7,622	200	1,022	553	278	951	338	609	1,476	261	135	170	295	93	4,166
備北二次保健医療圏	7,802	17	1,893	55	263	172	65	221	116	154	347	28	23	25	77	52	1,375
保健所設置市計	85,352	176	25,118	805	3,335	1,978	935	2,996	1,053	2,042	4,890	887	414	540	921	389	13,907
広島市	47,531	97	14,244	499	1,842	1,168	532	1,649	586	1,176	2,754	529	237	304	514	195	7,710
中区	6,038	13	1,761	61	219	145	72	188	74	144	356	71	26	36	54	25	1,004
東区	5,242	7	1,630	59	197	143	53	203	66	140	316	59	32	40	46	13	880
南区	6,095	13	1,811	67	260	143	68	219	60	145	339	64	30	32	81	21	1,081
西区	7,049	20	2,153	70	267	179	96	257	86	182	413	90	42	46	63	21	1,123
安佐南区	7,463	10	2,273	83	295	183	72	253	114	191	439	86	39	44	101	38	1,117
安佐北区	7,107	15	2,059	62	267	171	81	220	93	160	415	59	25	46	74	44	1,130
安芸区	3,164	9	1,002	37	129	79	34	121	37	83	179	40	20	22	33	15	494
佐伯区	5,373	10	1,555	60	208	125	56	188	56	131	297	60	23	38	42	18	881
福山市	22,346	43	6,597	178	868	476	247	817	285	518	1,317	233	120	144	241	83	3,517
呉市	15,475	36	4,277	128	625	334	156	530	182	348	819	125	57	92	166	111	2,680

注) 総数の子宮の基礎人口は女子人口である。

保健医療圏・保健所・市町別(1)

平成22年～26年

Se17	Se18	Se19	Se20	Se21	Se22	Se23	Se24	Se25	Se26	Se27	Se28	Se29	Se30	Se31	Se32	Se33	Se34	
急性心筋梗塞	その他の虚血性心疾患	不整脈及び伝導障害	心不全	脳血管疾患	くも膜下出血	脳内出血	脳梗塞	大動脈瘤及び解離	肺炎	慢性閉塞性肺疾患	喘息	肝疾患	腎不全	老衰	不慮の事故	交通事故	自殺	保健医療圏 保健所 市町
4,747	5,692	2,039	9,618	12,955	1,252	3,740	7,479	1,690	14,369	1,928	215	1,811	3,219	7,643	5,195	849	2,838	総 数
1,696	2,382	802	3,778	4,912	494	1,476	2,794	715	5,393	723	80	770	1,230	2,967	1,967	336	1,247	広島二次保健医療圏
256	262	105	427	672	72	178	360	75	664	66	12	95	127	379	223	45	137	広島西二次保健医療圏
867	674	261	1,025	1,615	148	465	939	236	1,707	268	27	187	449	941	682	98	275	呉二次保健医療圏
374	445	152	704	883	91	258	512	115	1,194	131	13	117	263	548	365	76	236	広島中央二次保健医療圏
570	704	274	1,250	1,672	169	445	1,009	182	1,803	234	29	200	386	990	651	104	319	尾三二次保健医療圏
781	983	314	1,766	2,343	211	697	1,397	278	2,670	377	47	361	624	1,338	1,013	143	491	福山・府中二次 保健医療圏
203	242	131	668	758	67	221	448	89	938	129	7	81	140	480	294	47	133	備北二次保健医療圏
2,838	3,357	1,136	5,376	7,271	704	2,191	4,190	1,068	8,034	1,127	125	1,132	1,967	4,318	3,086	462	1,735	保健所設置市計
1,411	1,965	657	3,014	3,972	396	1,199	2,256	602	4,349	587	62	648	1,013	2,394	1,638	260	1,080	広島市
118	332	84	389	508	42	158	292	75	549	69	8	85	130	261	212	30	155	中区
140	238	69	365	396	43	127	220	72	512	68	7	70	102	292	156	23	107	東区
136	385	110	366	550	59	151	327	73	519	85	7	86	147	208	191	35	126	南区
173	309	94	467	627	57	189	363	103	660	67	14	89	156	261	219	36	162	西区
353	148	101	387	623	75	165	344	86	620	101	10	111	138	387	309	33	190	安佐南区
245	212	97	480	591	57	192	332	87	653	89	10	81	144	521	245	42	149	安佐北区
74	149	39	170	201	16	61	111	40	284	55	2	44	67	180	129	20	70	安芸区
172	192	63	390	476	47	156	267	66	552	53	4	82	129	284	177	41	121	佐伯区
633	888	255	1,469	1,955	178	578	1,166	240	2,129	310	38	326	545	1,095	868	120	422	福山市
794	504	224	893	1,344	130	414	768	226	1,556	230	25	158	409	829	580	82	233	呉市

2 実死亡数,選択死因・性(総数)

保健医療圏 保健所 市	総 数	Se01	Se02	Se03	Se04	Se05	Se06	Se07	Se08	Se09	Se10	Se11	Se12	Se13	Se14	Se15	Se16
		結 核	悪 性 新 生 物	食 道	胃	結 腸	直 腸 S 状 結 腸 移 行 部	肝 及 び 肝 内 胆 管	胆 の う 及 び 他 の 胆 道	膝	気 管 支 及 び 肺	乳 房	子 宮	白 血 病	糖 尿 病	高 血 圧 性 疾 患	心 疾 患
県立保健所 計	58,911	83	15,742	398	2,179	1,292	584	1,829	764	1,369	2,959	436	213	339	652	303	10,205
西部	19,087	29	5,149	143	716	423	198	575	247	450	972	151	58	121	198	103	3,354
西部	7,039	12	2,005	55	288	160	72	228	113	180	363	66	23	49	79	41	1,137
大竹市	1,733	3	473	13	66	38	15	68	25	35	92	11	2	10	24	8	296
廿日市市	5,306	9	1,532	42	222	122	57	160	88	145	271	55	21	39	55	33	841
広島支所	9,722	14	2,516	74	325	206	98	275	115	228	474	79	28	62	96	45	1,748
府中町	1,908	-	547	19	76	49	24	65	17	58	97	16	9	11	18	5	357
海田町	1,109	0	339	7	61	21	11	43	12	30	58	15	2	4	9	3	196
熊野町	1,171	1	284	8	30	20	17	28	7	23	56	14	3	8	8	2	202
坂町	738	2	217	9	27	16	11	26	9	16	54	7	1	5	7	6	128
安芸高田市	2,509	9	582	13	67	58	16	47	38	50	119	15	5	17	25	12	442
安芸太田町	730	1	157	5	14	13	5	14	10	19	30	5	0	6	4	2	137
北広島町	1,557	1	390	13	50	29	14	52	22	32	60	7	8	11	25	15	286
呉支所	2,326	3	628	14	103	57	28	72	19	42	135	6	7	10	23	17	469
江田島市	2,326	3	628	14	103	57	28	72	19	42	135	6	7	10	23	17	469
西部東	10,445	14	2,879	72	415	244	120	319	138	272	540	89	32	68	110	47	1,809
竹原市	2,039	3	564	15	92	61	26	49	25	47	97	21	7	11	22	7	369
東広島市	7,608	10	2,096	50	303	162	88	238	102	202	400	61	24	49	78	36	1,280
大崎上島町	798	1	219	7	20	21	6	32	11	23	43	7	1	8	10	4	160
東部	21,577	23	5,821	128	785	453	201	714	263	493	1,100	168	100	125	267	101	3,667
東部	17,572	23	4,796	106	631	376	170	580	210	402	941	140	85	99	213	91	3,018
三原市	6,098	10	1,686	43	231	118	60	207	75	151	325	49	36	44	60	12	1,050
尾道市	9,984	13	2,776	53	353	235	98	346	109	224	550	86	43	50	136	72	1,727
世羅町	1,490	0	334	10	47	23	12	27	26	27	66	5	6	5	17	7	241
福山支所	4,005	0	1,025	22	154	77	31	134	53	91	159	28	15	26	54	10	649
府中市	2,927	0	788	21	124	58	27	104	38	68	122	23	11	19	39	8	458
神石高原町	1,078	0	237	1	30	19	4	30	15	23	37	5	4	7	15	2	191
北部	7,802	17	1,893	55	263	172	65	221	116	154	347	28	23	25	77	52	1,375
三次市	4,198	10	1,073	34	145	99	42	127	63	82	184	19	15	12	41	15	722
庄原市	3,604	7	820	21	118	73	23	94	53	72	163	9	8	13	36	37	653

注) 総数の子宮の基礎人口は女子人口である。

保健医療圏・保健所・市町別(2)

平成22年～26年

Se17	Se18	Se19	Se20	Se21	Se22	Se23	Se24	Se25	Se26	Se27	Se28	Se29	Se30	Se31	Se32	Se33	Se34	
急性心筋梗塞	その他の虚血性心疾患	不整脈及び伝導障害	心不全	脳血管疾患	くも膜下出血	脳内出血	脳梗塞	大動脈瘤及び解離	肺炎	慢性閉塞性肺疾患	喘息	肝疾患	腎不全	老衰	不慮の事故	交通事故	自殺	保健医療圏 保健所 市町
1,909	2,335	903	4,242	5,584	548	1,549	3,289	622	6,335	801	90	679	1,252	3,325	2,109	387	1,103	県立保健所 計
614	849	287	1,323	1,883	188	506	1,089	198	1,859	240	32	246	384	1,064	654	137	346	西部
256	262	105	427	672	72	178	380	75	664	66	12	95	127	379	223	45	137	西部
41	91	23	119	143	18	36	84	19	202	15	2	25	28	92	48	9	37	大竹市
215	171	82	308	529	54	142	290	56	462	51	10	70	99	287	175	36	100	廿日市市
285	417	145	764	940	98	277	538	113	1,044	136	18	122	217	573	329	76	167	広島支所
53	96	26	150	155	11	44	98	39	211	16	4	26	41	66	70	18	36	府中町
22	67	22	62	103	12	34	54	21	106	19	1	16	20	29	38	12	18	海田町
22	63	13	93	104	9	37	51	10	130	12	3	15	32	76	23	6	24	熊野町
18	32	11	53	63	6	22	34	10	69	13	2	7	16	24	19	5	11	坂町
79	101	34	198	265	37	78	144	20	304	40	2	23	53	200	90	16	41	安芸高田市
42	23	13	51	95	8	18	64	5	91	10	1	5	13	72	22	7	10	安芸太田町
49	35	26	157	155	15	46	93	8	133	26	5	30	42	106	67	12	27	北広島町
73	170	37	132	271	18	51	171	10	151	38	2	29	40	112	102	16	42	呉支所
73	170	37	132	271	18	51	171	10	151	38	2	29	40	112	102	16	42	江田島市
374	445	152	704	883	91	258	512	115	1,194	131	13	117	263	548	365	76	236	西部東
69	68	25	176	168	24	39	100	25	202	19	3	34	42	143	62	10	32	竹原市
271	341	115	462	646	66	201	363	84	917	94	9	73	198	370	272	60	190	東広島市
34	36	12	66	69	1	18	49	6	75	18	1	10	23	35	31	6	14	大崎上島町
718	799	333	1,547	2,060	202	564	1,240	220	2,344	301	38	235	465	1,233	796	127	388	東部
570	704	274	1,250	1,672	169	445	1,009	182	1,803	234	29	200	386	990	651	104	319	東部
194	255	75	443	612	65	149	391	51	675	74	8	61	157	339	208	38	123	三原市
331	400	189	683	919	87	248	543	111	920	143	18	126	195	549	365	50	166	尾道市
45	49	10	124	141	17	48	75	20	208	17	3	13	34	102	78	16	30	世羅町
148	95	59	297	388	33	119	231	38	541	67	9	35	79	243	145	23	69	福山支所
88	68	44	219	267	22	80	163	28	419	50	8	23	51	169	98	11	51	府中市
60	27	15	78	121	11	39	68	10	122	17	1	12	28	74	47	12	18	神石高原町
203	242	131	668	758	67	221	448	89	938	129	7	81	140	480	294	47	133	北部
115	140	75	310	391	41	104	232	48	522	75	5	47	65	217	155	31	66	三次市
88	102	56	358	367	26	117	216	41	416	54	2	34	75	263	139	16	67	庄原市

2 実死亡数,選択死因・性(男)

保健医療圏 保健所 市	総 数	Se01	Se02	Se03	Se04	Se05	Se06	Se07	Se08	Se09	Se10	Se11	Se12	Se13	Se14	Se15	Se16
		結 核	悪 性 新 生 物	食 道	胃	結 腸	直 腸 S 状 結 腸 移 行 部	肝 及 び 肝 内 胆 管	胆 の う 及 び 他 の 胆 道	膀 胱	気 管 支 及 び 肺	乳 房	子 宮	白 血 病	糖 尿 病	高 血 圧 性 疾 患	心 疾 患
総 数	74,054	147	24,259	980	3,525	1,652	922	3,137	879	1,780	5,515	16	・	551	752	236	10,915
広島二次保健医療圏	29,418	63	9,750	470	1,358	681	371	1,204	353	711	2,179	9	・	214	298	93	4,384
広島西二次保健医療圏	3,700	7	1,225	48	187	83	44	150	58	95	273	1	・	32	43	16	504
呉二次保健医療圏	9,038	23	2,948	115	469	197	100	386	98	203	688	1	・	70	84	35	1,424
広島中央二次保健医療圏	5,312	7	1,661	57	263	109	79	215	57	146	377	-	・	41	52	15	845
尾三二次保健医療圏	9,025	19	2,933	89	415	207	112	392	101	215	663	-	・	70	101	30	1,305
福山・府中二次 保健医療圏	13,685	20	4,637	168	665	301	177	643	160	329	1,075	5	・	104	141	28	1,887
備北二次保健医療圏	3,876	8	1,105	43	168	74	39	147	52	81	240	-	・	20	33	19	566
保健所設置市計	43,971	96	14,805	663	2,129	1,009	545	1,920	514	1,052	3,393	14	・	324	441	136	6,412
広島市	24,456	56	8,250	409	1,154	576	307	1,031	295	594	1,848	8	・	177	249	78	3,565
中区	3,042	7	969	51	126	62	45	113	43	61	221	2	・	20	30	7	448
東区	2,651	5	940	51	122	71	29	131	35	75	209	2	・	24	22	6	383
南区	3,122	10	1,050	56	166	82	37	140	25	68	224	2	・	16	34	11	487
西区	3,587	11	1,207	60	156	86	59	163	40	79	274	-	・	26	35	9	559
安佐南区	3,954	8	1,345	65	185	88	39	163	61	107	316	-	・	27	46	19	516
安佐北区	3,624	3	1,227	52	178	88	44	133	48	89	276	1	・	26	44	13	524
安芸区	1,651	6	592	26	88	35	20	70	19	48	120	1	・	14	16	6	221
佐伯区	2,825	6	920	48	133	64	34	118	26	67	208	-	・	24	22	7	427
福山市	11,631	20	4,004	150	563	267	156	550	128	279	962	5	・	86	115	26	1,607
呉市	7,884	20	2,551	104	412	166	82	339	91	179	583	1	・	61	77	32	1,240

注) 総数の子宮の基礎人口は女子人口である。

保健医療圏・保健所・市町別(1)

平成22年～26年

Se17	Se18	Se19	Se20	Se21	Se22	Se23	Se24	Se25	Se26	Se27	Se28	Se29	Se30	Se31	Se32	Se33	Se34	
急性心筋梗塞	その他の虚血性心疾患	不整脈及び伝導障害	心不全	脳血管疾患	くも膜下出血	脳内出血	脳梗塞	大動脈瘤及び解離	肺炎	慢性閉塞性肺疾患	喘息	肝疾患	腎不全	老衰	不慮の事故	交通事故	自殺	保健医療圏 保健所 市町
2,543	3,186	907	3,547	6,059	455	2,039	3,400	851	7,838	1,578	90	1,126	1,419	1,706	3,076	590	2,017	総 数
909	1,356	364	1,465	2,382	202	821	1,283	364	2,858	577	27	471	543	589	1,163	247	882	広島二次保健医療圏
137	147	45	150	317	26	100	175	40	358	57	6	65	56	97	133	31	106	広島西二次保健医療圏
475	347	134	346	735	51	241	422	108	907	212	12	120	199	201	397	70	205	呉二次保健医療圏
202	264	63	258	406	34	144	220	59	596	105	6	76	108	113	219	53	169	広島中央二次保健医療圏
307	384	113	433	781	58	240	482	91	982	188	12	128	180	265	363	58	227	尾三二次保健医療圏
412	570	139	638	1,103	62	387	639	150	1,401	325	24	206	274	325	624	99	335	福山・府中二次保健医療圏
101	118	49	257	335	22	106	199	39	536	104	3	60	59	116	177	32	93	備北二次保健医療圏
1,522	1,910	518	2,004	3,498	268	1,213	1,926	552	4,220	903	51	685	877	918	1,824	336	1,219	保健所設置市計
743	1,113	291	1,175	1,928	164	663	1,034	317	2,309	458	23	398	458	467	957	195	759	広島市
51	185	31	150	232	15	82	130	46	286	46	3	60	62	51	120	23	109	中区
69	120	34	136	192	22	66	100	31	274	52	2	39	51	42	88	15	79	東区
72	211	45	129	260	27	87	140	38	268	63	3	45	57	54	111	25	81	南区
96	193	48	193	309	27	108	162	52	341	56	4	55	68	61	118	25	101	西区
197	89	39	153	318	32	102	159	46	344	85	4	76	64	63	185	27	145	安佐南区
136	110	41	195	296	23	108	158	50	356	73	5	47	69	93	145	34	104	安佐北区
34	84	22	55	93	5	31	52	18	160	41	1	28	30	33	70	12	52	安芸区
88	121	31	164	228	13	79	133	36	280	42	1	48	57	70	120	34	88	佐伯区
340	521	113	524	943	57	336	540	131	1,085	265	17	187	238	275	532	82	286	福山市
439	276	114	305	627	47	214	352	104	826	180	11	100	181	176	335	59	174	呉市

2 実死亡数,選択死因・性(男)

保健医療圏 保健所 市 町	総 数	Se01	Se02	Se03	Se04	Se05	Se06	Se07	Se08	Se09	Se10	Se11	Se12	Se13	Se14	Se15	Se16
		結 核	悪 性 新 生 物	食 道	胃	結 腸	直 腸 S 状 結 腸 移 行 部	肝 及 び 肝 内 胆 管	胆 の う 及 び 他 の 胆 道	膝	気 管 支 及 び 肺	乳 房	子 宮	白 血 病	糖 尿 病	高 血 圧 性 疾 患	心 疾 患
県立保健所 計	30,083	51	9,454	327	1,396	643	377	1,217	305	728	2,122	2	・	227	311	100	4,503
西部	9,816	17	3,122	120	448	219	126	370	123	236	709	2	・	78	99	34	1,507
西部	3,700	7	1,225	48	187	83	44	150	58	95	273	1	・	32	43	16	504
大竹市	940	1	305	11	49	20	10	43	14	19	71	-	・	9	12	3	138
廿日市市	2,760	6	920	37	138	63	34	107	44	78	202	1	・	23	31	13	368
広島支所	4,962	7	1,500	61	204	105	64	173	58	117	331	1	・	37	49	15	819
府中町	994	-	316	13	46	25	19	37	8	31	69	-	・	8	12	2	153
海田町	603	0	211	5	41	11	8	28	8	16	42	-	・	1	3	1	100
熊野町	591	0	167	8	21	9	10	19	5	13	37	-	・	6	5	2	99
坂町	367	2	127	9	13	12	6	17	1	6	33	-	・	4	4	1	58
安芸高田市	1,282	5	353	10	43	28	10	30	19	28	86	-	・	10	11	5	209
安芸太田町	347	-	93	4	8	6	2	10	4	8	23	1	・	3	1	1	64
北広島町	778	-	233	12	32	14	9	32	13	15	41	-	・	5	13	3	136
呉支所	1,154	3	397	11	57	31	18	47	7	24	105	0	・	9	7	3	184
江田島市	1,154	3	397	11	57	31	18	47	7	24	105	-	・	9	7	3	184
西部東	5,312	7	1,661	57	263	109	79	215	57	146	377	-	・	41	52	15	845
竹原市	999	1	307	10	57	26	15	35	9	19	63	-	・	9	9	3	167
東広島市	3,903	5	1,230	40	194	72	59	159	44	118	284	-	・	29	39	11	600
大崎上島町	410	1	124	7	12	11	5	21	4	9	30	-	・	3	4	1	78
東部	11,079	19	3,566	107	517	241	133	485	133	265	796	-	・	88	127	32	1,585
東部	9,025	19	2,933	89	415	207	112	392	101	215	683	-	・	70	101	30	1,305
三原市	3,226	8	1,080	35	157	64	38	139	42	92	250	-	・	34	32	3	475
尾道市	5,040	11	1,651	46	228	131	65	236	49	108	383	-	・	33	60	22	720
世羅町	759	-	202	8	30	12	9	17	10	15	50	-	・	3	9	5	110
福山支所	2,054	0	633	18	102	34	21	93	32	50	113	-	・	18	26	2	280
府中市	1,512	-	496	17	85	32	18	74	22	37	86	-	・	12	16	2	191
神石高原町	542	-	137	1	17	2	3	19	10	13	27	-	・	6	10	-	89
北部	3,876	8	1,105	43	168	74	39	147	52	81	240	-	・	20	33	19	566
三次市	2,106	3	624	27	98	40	24	84	28	45	131	-	・	9	14	6	308
庄原市	1,770	5	481	16	70	34	15	63	24	36	109	-	・	11	19	13	258

注) 総数の子宮の基礎人口は女子人口である。

保健医療圏・保健所・市町別(2)

平成22年～26年

Se17	Se18	Se19	Se20	Se21	Se22	Se23	Se24	Se25	Se26	Se27	Se28	Se29	Se30	Se31	Se32	Se33	Se34	
急性心筋梗塞	その他の虚血性心疾患	不整脈及び伝導障害	心不全	脳血管疾患	くも膜下出血	脳内出血	脳梗塞	大動脈瘤及びび解離	肺炎	慢性閉塞性肺疾患	喘息	肝疾患	腎不全	老衰	不慮の事故	交通事故	自殺	保健医療圏 保健所 市町
1,021	1,276	389	1,543	2,561	187	826	1,474	299	3,418	675	39	441	542	788	1,252	254	798	県立保健所 計
339	461	138	481	879	68	285	494	91	988	208	11	158	159	244	401	94	260	西部
137	147	45	150	317	26	100	175	40	358	57	6	65	56	97	133	31	106	西部
23	55	7	45	72	8	24	39	8	114	12	1	23	11	17	33	8	30	大竹市
114	92	38	105	245	18	76	136	32	244	45	5	42	45	80	100	23	76	廿日市市
186	243	73	290	454	38	158	249	47	549	119	4	73	85	122	206	52	123	広島支所
34	49	13	48	79	6	29	43	15	111	15	1	15	20	14	51	14	25	府中市
14	42	16	18	50	3	21	26	10	53	17	0	6	8	6	23	8	15	海田町
11	38	5	41	46	4	17	23	4	67	11	1	9	10	13	14	4	22	熊野町
7	20	4	22	32	1	13	17	6	38	11	0	5	1	4	7	2	10	坂町
48	58	14	84	130	17	44	67	6	163	34	0	16	28	50	55	10	29	安芸高田市
20	15	7	20	47	2	10	33	1	44	9	0	5	4	7	15	5	8	安芸太田町
32	23	14	57	70	5	24	40	5	73	22	2	17	14	28	41	9	14	北広島町
36	71	20	41	108	4	27	70	4	81	32	1	20	18	25	62	11	31	呉支所
36	71	20	41	108	4	27	70	4	81	32	1	20	18	25	62	11	31	江田島市
202	264	63	258	406	34	144	220	59	596	105	6	76	108	113	219	53	169	西部東
40	41	5	70	74	10	20	43	11	113	16	1	21	19	29	40	7	19	竹原市
141	200	50	168	300	24	114	156	43	442	72	4	49	83	80	161	43	141	東広島市
21	23	8	20	32	-	10	21	5	41	17	1	6	6	4	18	3	9	大崎上島町
379	433	139	547	941	63	291	561	110	1,298	258	19	147	216	315	455	75	276	東部
307	384	113	433	781	58	240	462	91	982	198	12	128	180	265	363	58	227	東部
95	151	31	164	276	23	86	163	23	389	62	4	39	61	95	118	22	95	三原市
185	211	77	215	434	32	127	259	60	492	119	8	82	99	142	206	28	110	尾道市
27	22	5	54	71	3	27	40	8	101	17	0	7	20	28	39	8	22	世羅町
72	49	26	114	160	5	51	99	19	316	60	7	19	36	50	92	17	49	福山支所
47	31	18	80	110	3	39	66	14	247	44	6	12	22	33	63	9	38	府中市
25	18	8	34	50	2	12	33	5	69	16	1	7	14	17	29	8	11	神石高原町
101	118	49	257	335	22	106	199	39	536	104	3	60	59	116	177	32	93	北部
65	73	25	125	163	14	48	96	21	291	62	3	32	26	49	103	23	52	三次市
36	45	24	132	172	8	58	103	18	245	42	-	28	33	67	74	9	41	庄原市

2 実死亡数,選択死因・性(女)

保健医療圏 保健所 市	総 数	Se01	Se02	Se03	Se04	Se05	Se06	Se07	Se08	Se09	Se10	Se11	Se12	Se13	Se14	Se15	Se16
		結 核	悪性 新生物	食 道	胃	結 腸	直 腸 S 状 結 腸 移 行 部	肝 及 び 肝 内 胆 管	胆 の う 及 び 他 の 胆 道	哮 喘	気 管 気 管 支 及 び 肺	乳 房	子 宮	白 血 病	糖 尿 病	高 血 圧 性 疾 患	心 疾 患
総 数	70,209	112	16,601	213	1,989	1,618	597	1,688	938	1,631	2,334	1,307	627	328	821	456	13,197
広島二次保健医療圏	27,835	48	7,010	103	809	693	259	720	348	693	1,049	599	265	152	312	147	5,074
広島西二次保健医療圏	3,339	5	780	7	101	77	28	78	55	85	90	65	23	17	36	25	633
呉二次保健医療圏	8,763	16	1,957	27	259	194	84	216	103	187	266	130	64	32	105	93	1,725
広島中央二次保健医療圏	5,133	7	1,218	15	152	135	41	104	81	126	163	89	32	27	58	32	964
尾三二次保健医療圏	8,547	4	1,863	17	216	169	58	188	109	187	258	140	85	29	112	61	1,713
福山・府中二次 保健医療圏	12,666	23	2,985	32	357	252	101	308	178	280	401	256	135	66	154	65	2,279
備北二次保健医療圏	3,926	9	788	12	95	98	26	74	64	73	107	28	23	5	44	33	809
保健所設置市計	41,381	80	10,313	142	1,206	969	390	1,076	539	990	1,497	873	414	216	480	253	7,495
広島市	23,075	41	5,994	90	688	592	225	618	291	582	906	521	237	127	265	117	4,145
中区	2,996	6	792	10	93	83	27	75	31	83	135	69	26	16	24	18	556
東区	2,591	2	690	8	75	72	24	72	31	65	107	57	32	16	24	7	497
南区	2,973	3	761	11	94	61	31	79	35	77	115	62	30	16	47	10	594
西区	3,462	9	946	10	111	93	37	94	46	103	139	90	42	20	48	12	564
安佐南区	3,509	2	928	18	110	95	33	90	53	84	123	86	39	17	55	19	601
安佐北区	3,483	12	832	10	89	83	37	87	47	71	139	58	25	20	30	31	606
安芸区	1,513	3	410	11	41	44	14	51	18	35	59	39	20	8	17	9	273
佐伯区	2,548	4	635	12	75	61	22	70	30	64	89	60	23	14	20	11	454
福山市	10,715	23	2,593	28	305	209	91	267	157	239	355	228	120	58	126	57	1,910
呉市	7,591	16	1,726	24	213	168	74	191	91	169	236	124	57	31	89	79	1,440

注) 総数の子宮の基礎人口は女子人口である。

保健医療圏・保健所・市町別(1)

平成22年～26年

Se17	Se18	Se19	Se20	Se21	Se22	Se23	Se24	Se25	Se26	Se27	Se28	Se29	Se30	Se31	Se32	Se33	Se34	
急性心筋梗塞	その他の虚血性心疾患	不整脈及び伝導障害	心不全	脳血管疾患	くも膜下出血	脳内出血	脳梗塞	大動脈瘤及びび解離	肺炎	慢性閉塞性肺疾患	喘息	肝疾患	腎不全	老衰	不慮の事故	交通事故	自殺	保健医療圏 保健所 市町
2,204	2,506	1,132	6,071	6,796	797	1,701	4,079	839	6,731	350	125	685	1,800	5,937	2,119	259	821	総 数
787	1,026	438	2,313	2,530	292	655	1,511	351	2,535	146	53	299	687	2,378	804	89	365	広島二次保健医療圏
119	115	60	277	355	46	78	205	35	306	9	6	30	71	282	90	14	31	広島西二次保健医療圏
392	327	127	679	880	97	224	517	128	800	56	15	67	250	740	285	28	70	呉二次保健医療圏
172	181	89	446	477	57	114	292	56	598	26	7	41	155	435	146	23	67	広島中央二次保健医療圏
263	320	161	817	891	111	205	547	91	821	36	17	72	206	725	288	46	92	尾三二次保健医療圏
369	413	175	1,128	1,240	149	310	758	128	1,269	52	23	155	350	1,013	389	44	156	福山・府中二次 保健医療圏
102	124	82	411	423	45	115	249	50	402	25	4	21	81	364	117	15	40	備北二次保健医療圏
1,316	1,447	618	3,372	3,773	436	978	2,264	516	3,814	224	74	447	1,090	3,400	1,262	126	516	保健所設置市計
668	852	366	1,839	2,044	232	536	1,222	285	2,040	129	39	250	555	1,927	681	65	321	広島市
67	147	53	239	276	27	76	162	29	263	23	5	25	68	210	92	7	46	中区
71	118	35	229	204	21	61	120	41	238	16	5	31	51	250	68	8	28	東区
64	174	65	237	290	32	64	187	35	251	22	4	41	90	154	80	10	45	南区
77	116	46	274	318	30	81	201	51	319	11	10	34	88	200	101	11	61	西区
156	59	62	234	305	43	63	185	40	276	16	6	35	74	324	124	6	45	安佐南区
109	102	56	285	295	34	84	174	37	297	16	5	34	75	428	100	8	45	安佐北区
40	65	17	115	108	11	30	59	22	124	14	1	16	37	147	59	8	18	安芸区
84	71	32	226	248	34	77	134	30	272	11	3	34	72	214	57	7	33	佐伯区
293	367	142	945	1,012	121	242	626	109	1,044	45	21	139	307	820	336	38	136	福山市
355	228	110	588	717	83	200	416	122	730	50	14	58	228	653	245	23	59	呉市

2 実死亡数,選択死因・性(女)

保健医療圏 保健所 市町	総 数	Se01	Se02	Se03	Se04	Se05	Se06	Se07	Se08	Se09	Se10	Se11	Se12	Se13	Se14	Se15	Se16
		結 核	悪 性 新 生 物	食 道	胃	結 腸	直 腸 S 状 結 腸 移 行 部	肝 及 び 肝 内 胆 管	胆 の う 及 び 他 の 胆 道	膵	気 管 支 及 び 肺	乳 房	子 宮	白 血 病	糖 尿 病	高 血 圧 性 疾 患	心 疾 患
県立保健所 計	28,828	32	6,288	71	783	649	207	612	399	641	837	434	213	112	341	203	5,702
西部	9,271	12	2,027	23	268	204	72	205	124	214	263	149	58	43	99	69	1,847
西部	3,339	5	780	7	101	77	28	78	55	85	90	65	23	17	36	25	633
大竹市	793	2	168	2	17	18	5	25	11	16	21	11	2	1	12	5	160
廿日市市	2,546	3	612	5	84	59	23	53	44	69	69	54	21	16	24	20	473
広島支所	4,760	7	1,016	13	121	101	34	102	57	111	143	78	28	25	47	30	929
府中町	914	-	231	6	30	24	5	28	9	27	28	16	9	3	6	3	204
海田町	506	-	128	2	20	10	3	15	4	14	16	15	2	3	6	2	96
熊野町	580	1	117	0	9	11	7	9	2	10	19	14	3	2	3	0	103
坂町	371	-	90	-	14	4	5	9	8	10	21	7	1	1	3	5	70
安芸高田市	1,227	4	229	3	24	30	6	17	19	22	33	15	5	7	14	7	233
安芸太田町	383	1	64	1	6	7	3	4	6	11	7	4	0	3	3	1	73
北広島町	779	1	157	1	18	15	5	20	9	17	19	7	8	6	12	12	150
呉支所	1,172	0	231	3	46	26	10	25	12	18	30	6	7	1	16	14	285
江田島市	1,172	-	231	3	46	26	10	25	12	18	30	6	7	1	16	14	285
西部東	5,133	7	1,218	15	152	135	41	104	81	126	163	89	32	27	58	32	964
竹原市	1,040	2	257	5	35	35	11	14	16	28	34	21	7	2	13	4	202
東広島市	3,705	5	866	10	109	90	29	79	58	84	116	61	24	20	39	25	680
大崎上島町	388	-	95	-	8	10	1	11	7	14	13	7	1	5	6	3	82
東部	10,498	4	2,255	21	268	212	68	229	130	228	304	168	100	37	140	69	2,082
東部	8,547	4	1,863	17	216	169	58	188	109	187	258	140	85	29	112	61	1,713
三原市	2,872	2	606	8	74	54	22	68	33	59	75	49	36	10	28	9	575
尾道市	4,944	2	1,125	7	125	104	33	110	60	116	167	86	43	17	76	50	1,007
世羅町	731	-	132	2	17	11	3	10	16	12	16	5	6	2	8	2	131
福山支所	1,951	0	392	4	52	43	10	41	21	41	46	28	15	8	28	8	369
府中市	1,415	-	292	4	39	26	9	30	16	31	36	23	11	7	23	6	267
神石高原町	536	-	100	-	13	17	1	11	5	10	10	5	4	1	5	2	102
北部	3,926	9	788	12	95	98	26	74	64	73	107	28	23	5	44	33	809
三次市	2,092	7	449	7	47	59	18	43	35	37	53	19	15	3	27	9	414
庄原市	1,834	2	339	5	48	39	8	31	29	36	54	9	8	2	17	24	395

注) 総数の子宮の基礎人口は女子人口である。

保健医療圏・保健所・市町別(2)

平成22年～26年

Se17	Se18	Se19	Se20	Se21	Se22	Se23	Se24	Se25	Se26	Se27	Se28	Se29	Se30	Se31	Se32	Se33	Se34	保健医療圏 保健所 市町
急性心筋梗塞	その他の虚血性心疾患	不整脈及び伝導障害	心不全	脳血管疾患	くも膜下出血	脳内出血	脳梗塞	大動脈瘤及び解離	肺炎	慢性閉塞性肺疾患	喘息	肝疾患	腎不全	老衰	不慮の事故	交通事故	自殺	
888	1,059	514	2,699	3,023	361	723	1,815	323	2,917	126	51	238	710	2,537	857	133	305	県立保健所 計
275	388	149	842	1,004	120	221	595	107	871	32	21	88	225	820	253	43	86	西部
119	115	60	277	355	46	78	205	35	306	9	6	30	71	282	90	14	31	西部
18	36	16	74	71	10	12	45	11	88	3	1	2	17	75	15	1	7	大竹市
101	79	44	203	284	36	66	160	24	218	6	5	28	54	207	75	13	24	廿日市市
119	174	72	474	486	60	119	289	66	495	17	14	49	132	451	123	24	44	広島支所
19	47	13	102	76	5	15	55	24	100	1	3	11	21	52	19	4	11	府中町
8	25	6	44	53	9	13	28	11	53	2	1	10	12	23	15	4	3	海田町
11	25	8	52	58	5	20	28	6	63	1	2	6	22	63	9	2	2	熊野町
11	12	7	31	31	5	9	17	4	31	2	2	2	15	20	12	3	1	坂町
31	45	20	114	135	20	32	77	14	141	6	2	7	25	150	35	6	12	安芸高田市
22	8	6	31	48	6	8	31	4	47	1	1	-	9	85	7	2	2	安芸太田町
17	12	12	100	85	10	22	53	3	60	4	3	13	28	78	26	3	13	北広島町
37	99	17	91	163	14	24	101	6	70	6	1	9	22	87	40	5	11	呉支所
37	99	17	91	163	14	24	101	6	70	6	1	9	22	87	40	5	11	江田島市
172	181	89	446	477	57	114	292	56	598	26	7	41	155	435	146	23	67	西部東
29	27	20	106	94	14	19	57	14	89	3	2	13	23	114	22	3	13	竹原市
130	141	65	294	346	42	87	207	41	475	22	5	24	115	290	111	17	49	東広島市
13	13	4	46	37	1	8	28	1	34	1	-	4	17	31	13	3	5	大崎上島町
339	366	194	1,000	1,119	139	273	679	110	1,046	43	19	88	249	918	341	52	112	東部
263	320	161	817	891	111	205	547	91	821	36	17	72	206	725	288	46	92	東部
99	104	44	279	336	42	63	228	28	286	12	4	22	96	244	90	16	28	三原市
146	189	112	468	485	55	121	284	51	428	24	10	44	96	407	159	22	56	尾道市
18	27	5	70	70	14	21	35	12	107	0	3	6	14	74	39	8	8	世羅町
76	46	33	183	228	28	68	132	19	225	7	2	16	43	193	53	6	20	福山支所
41	37	26	139	157	19	41	97	14	172	6	2	11	29	136	35	2	13	府中市
35	9	7	44	71	9	27	35	5	53	1	-	5	14	57	18	4	7	神石高原町
102	124	82	411	423	45	115	249	50	402	25	4	21	81	364	117	15	40	北部
50	67	50	185	228	27	56	136	27	231	13	2	15	39	168	52	8	14	三次市
52	57	32	226	195	18	59	113	23	171	12	2	6	42	196	65	7	26	庄原市

3 期待死亡数, 選択死因・性(総数)

保健医療圏 保健所 市 町	総 数	Se01 結 核	Se02 悪 性 新 生 物	Se03 食 道	Se04 胃	Se05 結 腸	Se06 直 腸 S 状 結 腸 移 行 部	Se07 肝 及 び 肝 内 胆 管	Se08 胆 の う 及 び 他 の 胆 道	Se09 脾	Se10 気 管 支 及 び 肺	Se11 乳 房	Se12 子 宮	Se13 白 血 病	Se14 糖 尿 病	Se15 高 血 圧 性 疾 患	Se16 心 疾 患
総 数	144,538.6	246.8	41,284.8	1,327.8	5,625.7	3,657.7	1,688.5	3,538.0	2,084.2	3,404.4	6,186.2	1,456.5	698.2	920.9	1,636.1	823.6	22,732.5
広島二次保健医療圏	57,931.3	96.6	16,957.5	557.8	2,302.2	1,488.1	704.9	1,449.7	804.4	1,403.2	3,247.2	631.2	300.5	385.9	660.3	319.8	8,970.7
広島西二次保健医療圏	7,556.4	12.9	2,169.8	70.2	295.4	192.0	89.1	185.8	109.1	179.1	429.8	77.3	36.7	48.2	85.7	43.0	1,167.8
呉二次保健医療圏	16,910.1	29.5	4,753.8	150.4	650.8	424.3	191.1	410.5	245.9	391.7	950.2	158.0	75.9	103.7	191.0	98.7	2,690.8
広島中央二次保健医療圏	10,463.3	17.8	2,975.5	95.5	405.2	262.8	121.8	254.0	150.1	245.0	588.6	105.9	50.4	68.7	116.0	59.7	1,645.7
尾三二次保健医療圏	17,489.2	30.8	4,825.1	149.9	660.9	433.5	192.8	414.7	252.5	395.7	982.4	157.3	78.4	104.5	196.1	104.0	2,806.8
福山・府中二次 保健医療圏	26,343.9	44.9	7,547.4	243.8	1,028.4	668.1	309.2	647.2	380.4	623.0	1,496.9	266.4	127.1	168.3	298.5	149.8	4,139.3
備北二次保健医療圏	7,834.5	14.2	2,056.7	60.6	283.1	188.0	79.7	176.1	111.9	166.7	410.9	62.4	31.0	43.5	86.3	48.6	1,282.4
保健所設置市計	84,945.8	142.5	24,764.7	811.6	3,365.9	2,177.4	1,025.5	2,121.2	1,226.4	2,049.2	4,898.2	906.3	432.3	560.2	967.7	472.3	13,211.1
広島市	47,891.2	79.2	14,140.0	488.7	1,917.2	1,236.8	591.1	1,207.8	689.5	1,171.5	2,788.5	530.0	254.7	323.9	547.2	261.4	7,385.1
中区	5,073.0	9.6	1,631.8	52.7	221.0	144.1	67.2	139.2	81.3	134.4	321.9	60.5	29.9	36.8	64.3	31.9	888.3
東区	5,151.2	6.6	1,518.9	50.2	206.0	133.0	83.3	130.0	74.3	125.8	299.7	57.2	27.2	34.6	58.9	28.2	798.1
南区	5,929.7	9.9	1,722.8	58.1	233.9	151.5	71.3	147.2	85.1	142.2	339.7	64.0	30.6	39.2	67.4	32.9	921.3
西区	7,178.9	11.9	2,103.4	69.1	284.9	184.2	87.8	179.0	102.5	173.6	412.8	81.2	38.8	48.5	81.7	39.2	1,107.2
安佐南区	7,858.3	12.7	2,363.6	79.5	319.4	204.9	99.9	201.2	112.6	196.0	463.5	93.3	43.9	55.7	90.1	41.4	1,192.3
安佐北区	7,265.1	12.1	2,163.6	72.6	294.0	169.3	90.6	186.0	106.0	180.4	429.4	79.2	37.3	48.7	63.5	39.9	1,124.2
安芸区	3,203.0	5.2	960.9	32.3	130.2	83.6	40.3	82.5	46.5	79.9	189.8	36.2	16.9	22.1	36.9	17.2	490.5
佐伯区	5,632.1	9.3	1,675.1	56.1	228.9	146.2	70.6	142.8	81.1	139.1	329.7	64.5	30.2	38.3	64.5	30.7	867.2
福山市	22,285.7	37.7	6,454.0	210.5	878.2	569.1	266.3	553.2	322.0	533.8	1,278.4	232.3	110.5	144.9	253.4	125.1	3,481.5
呉市	14,768.9	25.8	4,170.7	132.5	570.5	371.6	168.1	360.2	214.9	343.9	833.3	138.0	67.1	91.3	167.1	85.7	2,344.5

注) 総数の子宮の基礎人口は女子人口である。

保健医療圏・保健所・市町別(1)

平成22年～26年

Se17	Se18	Se19	Se20	Se21	Se22	Se23	Se24	Se25	Se26	Se27	Se28	Se29	Se30	Se31	Se32	Se33	Se34	
急性心筋梗塞	その他の虚血性心疾患	不整脈及び伝導障害	心不全	脳血管疾患	くも膜下出血	脳内出血	脳梗塞	大動脈瘤及び解離	肺炎	慢性閉塞性肺疾患	喘息	肝疾患	腎不全	老衰	不慮の事故	交通事故	自殺	保健医療圏 保健所 市町
4,782.8	4,026.0	3,234.8	8,251.4	13,986.3	1,485.4	3,839.5	8,307.7	1,830.3	14,320.5	1,912.5	216.1	1,815.5	3,103.5	7,195.6	5,022.7	725.1	3,004.3	総 数
1,921.0	1,617.7	1,283.7	3,191.8	5,531.4	822.6	1,558.6	3,209.5	731.4	5,532.9	743.8	85.5	772.6	1,205.2	2,716.2	2,075.2	319.5	1,396.0	広島二次保健医療圏
250.5	210.7	169.0	430.2	730.8	78.0	201.4	433.0	95.8	746.3	99.6	11.3	95.8	161.8	374.8	262.0	37.7	155.5	広島西二次保健医療圏
559.3	470.8	381.2	991.8	1,655.1	165.9	444.4	1,003.2	215.4	1,726.9	230.6	25.5	199.9	372.9	877.1	569.0	76.0	290.4	呉二次保健医療圏
345.7	290.8	234.2	598.3	1,012.0	107.8	277.5	601.0	132.1	1,038.6	138.0	15.7	131.0	224.5	523.2	366.3	54.1	228.0	広島中央二次保健医療圏
577.3	485.4	397.0	1,040.0	1,724.1	169.0	456.9	1,055.1	222.5	1,816.9	240.8	26.8	201.6	391.7	841.8	582.6	75.9	286.4	尾三二次保健医療圏
872.1	734.0	589.1	1,500.1	2,548.8	271.0	700.5	1,510.8	333.7	2,803.8	348.0	39.3	332.1	564.9	1,306.4	915.0	131.8	544.6	福山・府中二次保健医療圏
258.9	215.6	180.4	492.4	786.2	71.2	200.3	495.3	99.5	854.9	111.7	12.2	81.9	182.5	456.7	252.7	30.1	105.4	備北二次保健医療圏
2,816.5	2,371.9	1,888.3	4,717.2	8,136.1	901.8	2,279.9	4,748.8	1,074.1	8,184.1	1,099.7	125.6	1,116.0	1,781.3	4,034.5	3,015.2	455.4	1,955.3	保健所設置市計
1,589.3	1,338.7	1,057.6	2,605.0	4,550.9	522.6	1,294.2	2,617.9	604.0	4,513.4	608.2	70.4	652.0	985.1	2,196.8	1,733.4	272.5	1,209.4	広島市
187.7	158.0	128.6	318.9	545.5	60.0	151.6	320.0	71.6	552.2	73.8	8.5	73.7	119.9	275.8	201.0	30.2	133.8	中区
171.2	144.1	113.9	281.3	490.9	56.0	139.2	283.2	65.1	487.9	65.8	7.6	69.8	106.4	237.5	185.3	28.8	125.7	東区
196.4	165.4	131.7	320.8	567.6	63.5	159.2	330.4	74.8	566.8	76.5	8.8	78.4	123.9	281.1	212.5	32.8	144.3	南区
237.7	200.1	158.8	391.3	682.2	78.9	193.8	392.1	90.2	676.9	90.9	10.6	98.0	147.6	331.4	262.2	41.9	190.8	西区
260.4	219.7	171.7	411.6	735.5	89.2	214.1	413.2	98.5	712.7	98.7	11.4	112.2	158.2	337.5	295.8	49.7	230.3	安佐南区
242.0	203.9	160.8	397.2	692.4	77.6	196.4	400.6	92.2	689.8	93.2	10.6	97.5	150.8	335.8	256.4	36.5	180.6	安佐北区
106.5	89.8	70.3	171.0	302.6	35.3	87.0	172.5	40.5	297.1	40.4	4.7	44.4	65.0	141.8	116.7	18.6	81.8	安芸区
187.4	157.7	124.2	304.7	534.4	82.0	152.9	305.8	71.0	527.2	71.0	8.2	77.9	115.2	255.9	203.7	32.1	141.9	佐伯区
738.5	621.8	496.3	1,251.2	2,142.7	233.1	595.7	1,259.6	282.1	2,171.0	291.0	33.0	287.6	472.1	1,079.1	782.5	115.4	485.5	福山市
488.7	411.5	332.4	861.1	1,442.5	145.9	389.0	871.3	188.1	1,499.7	200.5	22.2	176.3	324.1	758.8	499.3	67.5	260.4	呉市

3 期待死亡数, 選択死因・性(総数)

保健医療圏 保健所 市	総 数	Se01	Se02	Se03	Se04	Se05	Se06	Se07	Se08	Se09	Se10	Se11	Se12	Se13	Se14	Se15	Se16
		結 核	悪 性 新 生 物	食 道	胃	結 腸	直 腸 S 状 結 腸 移 行 部	肝 及 び 肝 内 胆 管	胆 の う 及 び 他 の 胆 道	脾	気 管 気 管 支 及 び 肺	乳 房	子 宮	白 血 病	糖 尿 病	高 血 圧 性 疾 患	心 疾 患
県立保健所 計	59,592.6	104.3	16,520.1	516.2	2,259.8	1,460.3	662.0	1,416.8	857.9	1,355.2	3,288.0	550.2	265.9	360.7	688.4	351.4	9,521.4
西部	19,737.7	34.1	5,569.4	177.1	760.5	498.0	225.9	478.0	285.0	458.6	1,107.4	190.4	91.3	122.7	222.8	114.4	3,128.7
西部	7,556.4	12.9	2,168.8	70.2	295.4	192.0	89.1	185.8	109.1	179.1	429.8	77.3	38.7	48.2	85.7	43.0	1,187.8
大竹市	1,755.5	3.0	493.2	15.7	67.7	44.1	20.0	42.7	25.5	40.8	98.8	16.5	7.9	10.8	19.9	10.2	278.8
廿日市市	5,800.8	9.8	1,073.6	54.5	227.7	147.8	69.1	142.1	83.6	138.3	331.0	60.7	28.8	37.4	65.9	32.8	909.0
広島支所	10,040.1	17.4	2,817.6	89.1	385.0	251.3	113.8	241.9	144.9	231.7	560.8	95.2	45.8	82.0	113.1	58.4	1,594.6
府中町	2,049.0	3.4	608.7	20.2	82.5	53.1	25.5	52.1	29.6	50.5	119.9	23.2	10.9	14.0	23.5	11.1	314.8
海田町	1,098.5	1.8	330.2	11.1	44.7	28.7	13.9	29.3	15.9	27.5	65.1	12.8	5.9	7.8	12.6	5.9	167.8
熊野町	1,198.4	2.0	371.2	12.9	50.4	32.1	15.7	32.4	17.9	31.3	74.3	13.3	8.2	8.4	14.0	6.3	182.1
坂町	723.6	1.2	203.9	6.5	27.9	18.2	8.3	17.5	10.4	16.8	40.6	6.9	3.4	4.5	8.2	4.2	114.5
安芸高田市	2,544.5	4.6	670.4	19.9	92.3	61.2	28.1	57.3	36.4	54.4	134.0	20.5	10.1	14.2	28.1	15.8	418.4
安芸太田町	790.6	1.5	203.2	5.8	28.1	18.7	7.7	17.5	11.3	16.4	40.8	5.7	2.9	4.2	8.7	5.0	130.8
北広島町	1,637.5	3.0	429.8	12.6	59.2	39.3	16.6	36.8	23.4	34.8	85.9	12.0	6.4	9.1	18.1	10.2	268.2
呉支所	2,141.3	3.8	582.0	17.9	80.1	52.7	23.0	50.3	31.0	47.8	116.9	18.0	8.8	12.4	23.9	12.9	346.3
江田島市	2,141.3	3.8	582.0	17.9	80.1	52.7	23.0	50.3	31.0	47.8	116.9	18.0	8.8	12.4	23.9	12.9	346.3
西部東	10,463.3	17.8	2,975.5	95.5	405.2	263.8	121.8	254.0	150.1	245.0	588.8	105.9	50.4	88.7	118.0	59.7	1,645.7
竹原市	2,024.5	3.6	560.9	17.5	76.9	50.3	22.4	48.3	29.4	48.1	112.2	18.0	8.8	12.1	22.8	12.0	324.7
東広島市	7,614.4	12.8	2,198.4	71.5	298.2	193.5	91.0	186.8	108.8	181.1	432.6	81.6	38.4	50.1	86.1	42.6	1,185.9
大崎上島町	824.4	1.5	218.2	6.5	30.1	19.9	8.4	18.9	11.9	17.6	44.0	6.3	3.2	4.0	9.1	5.1	135.0
東部	21,557.3	38.1	5,918.5	183.0	811.0	532.5	235.6	508.7	310.9	484.9	1,180.9	191.5	93.1	127.8	241.3	128.8	3,464.7
東部	17,499.2	30.8	4,825.1	149.9	660.9	433.5	192.8	414.7	252.5	395.7	982.4	157.3	78.4	104.5	196.1	104.0	2,806.8
三原市	6,320.0	11.1	1,747.2	54.4	239.1	156.8	70.0	150.0	91.0	143.3	348.0	57.8	28.0	38.0	70.8	37.4	1,011.7
尾道市	9,856.9	17.0	2,677.9	83.7	386.7	240.1	107.2	230.5	139.7	219.9	534.5	87.5	42.5	58.1	108.5	57.1	1,545.5
世羅町	1,523.3	2.8	400.0	11.8	55.1	36.6	15.5	34.3	21.8	32.5	60.0	12.0	5.9	8.4	16.8	9.5	249.8
福山支所	4,058.1	7.3	1,093.4	33.1	150.2	99.1	43.0	94.0	58.4	89.2	218.5	34.1	16.6	23.4	45.2	24.7	657.9
府中市	2,902.8	5.1	801.2	24.9	109.8	72.0	32.0	68.9	42.0	65.7	159.9	28.0	12.8	17.3	32.6	17.2	465.6
神石高原町	1,155.5	2.2	292.2	8.2	40.4	27.1	11.0	25.0	16.5	23.5	58.6	6.1	4.0	6.0	12.6	7.4	192.2
北部	7,834.6	14.2	2,058.7	60.6	283.1	188.0	79.7	178.1	111.9	168.7	410.9	62.4	31.0	43.5	86.3	46.6	1,282.4
三次市	4,217.4	7.6	1,114.6	33.1	153.2	101.6	43.5	95.2	60.1	90.4	222.2	34.8	17.3	23.8	46.5	26.0	687.8
庄原市	3,617.1	6.6	944.1	27.5	129.9	86.4	36.2	80.9	51.8	78.3	188.7	27.7	13.8	19.8	39.8	22.6	594.6

注) 総数の子宮の基礎人口は女子人口である。

保健医療圏・保健所・市町別(2)

平成22年～26年

Se17	Se18	Se19	Se20	Se21	Se22	Se23	Se24	Se25	Se26	Se27	Se28	Se29	Se30	Se31	Se32	Se33	Se34	
急性心筋梗塞	その他の虚血性心疾患	不整脈及び伝導障害	心不全	脳血管疾患	くも膜下出血	脳内出血	脳梗塞	大動脈瘤及び解離	肺炎	慢性閉塞性肺疾患	喘息	肝疾患	腎不全	老衰	不慮の事故	交通事故	自殺	保健医療圏 保健所 市町
1,986.4	1,653.1	1,348.3	3,534.2	5,850.2	583.8	1,560.7	3,558.9	758.3	6,136.4	812.8	90.5	699.5	1,322.2	3,161.3	2,007.5	269.7	1,049.0	県立保健所 計
652.8	549.1	444.0	1,147.7	1,924.0	197.9	521.1	1,158.5	250.5	1,992.1	265.3	29.7	240.0	430.7	1,012.5	673.4	93.2	372.2	西部
250.5	210.7	189.0	430.2	730.8	78.0	201.4	433.0	95.8	746.3	99.6	11.3	95.6	161.8	374.6	262.0	37.7	155.5	西部
58.1	48.9	39.5	102.4	171.8	17.4	46.3	103.6	22.3	178.3	23.8	2.6	21.1	38.5	90.3	59.4	8.1	31.3	大竹市
192.4	161.8	129.5	327.8	559.2	60.8	155.1	329.4	73.4	568.0	75.8	8.6	74.8	123.3	284.2	202.8	29.7	124.2	廿日市市
331.7	279.0	226.2	588.9	980.5	100.0	284.2	591.8	127.4	1,019.5	135.6	15.2	120.6	220.1	519.4	341.8	47.0	186.6	広島支所
68.0	57.3	45.1	110.4	194.2	22.8	55.6	111.1	25.9	191.4	25.9	3.0	28.3	41.9	92.4	74.6	11.6	52.7	府中町
38.5	30.8	24.1	58.4	103.4	12.2	29.9	58.8	13.9	101.2	13.7	1.6	15.3	22.2	46.4	40.3	6.5	28.9	海田町
40.1	33.9	28.1	62.5	112.5	13.0	32.6	63.6	15.3	109.4	15.1	1.7	18.7	24.1	50.4	42.6	6.5	26.5	熊野町
23.9	20.1	16.3	42.0	70.4	7.2	19.1	42.4	9.2	73.0	9.7	1.1	8.8	15.0	37.0	24.8	3.5	13.9	坂町
83.6	70.1	58.5	159.7	255.3	23.2	65.1	160.6	32.3	271.1	38.2	4.0	28.8	59.1	147.7	92.0	9.8	34.4	安芸高田市
25.9	21.7	16.3	50.9	80.1	8.9	20.0	51.3	10.1	88.5	11.5	1.2	7.8	18.8	47.9	24.6	2.7	8.5	安芸太田町
53.7	45.1	37.7	103.0	164.5	14.9	41.9	103.7	20.8	178.9	23.4	2.6	17.1	38.2	95.5	52.7	6.3	21.7	北広島町
70.6	59.4	48.8	130.5	212.6	20.0	55.4	131.9	27.3	227.2	30.1	3.3	23.5	48.8	118.5	69.7	8.5	30.0	呉支所
70.6	59.4	48.8	130.5	212.6	20.0	55.4	131.9	27.3	227.2	30.1	3.3	23.5	48.8	118.5	69.7	8.5	30.0	江田島市
945.7	290.8	234.2	588.3	1,012.0	107.8	277.5	601.0	132.1	1,036.8	138.0	15.7	131.6	224.5	523.2	366.3	54.1	226.0	西部東
66.9	56.3	45.9	121.0	199.8	19.5	52.9	122.2	25.8	210.5	27.9	3.1	23.3	45.3	108.3	67.0	8.6	31.7	竹原市
251.7	211.7	169.3	425.5	729.8	61.0	203.6	428.4	95.6	736.1	98.2	11.3	99.8	159.9	366.9	273.1	42.5	164.8	東広島市
27.1	22.8	19.0	51.8	82.8	7.3	21.0	52.3	10.5	90.2	11.9	1.3	8.4	19.3	48.0	26.2	3.0	9.4	大崎上島町
710.9	597.6	489.7	1,295.8	2,128.0	206.9	581.8	1,306.1	274.1	2,251.7	297.8	32.9	248.0	484.5	1,168.9	715.2	92.3	345.4	東部
577.3	485.4	397.0	1,046.9	1,724.1	169.0	458.9	1,055.1	222.5	1,818.9	240.8	26.8	201.6	391.7	941.6	582.8	75.9	286.4	東部
208.5	175.3	143.2	376.4	621.5	61.5	165.3	379.1	80.3	653.6	86.5	9.6	73.6	140.8	337.8	211.6	28.0	107.6	三原市
318.8	268.1	218.7	574.5	949.7	93.6	252.8	579.6	122.8	998.8	132.5	14.6	112.1	215.3	514.8	322.1	42.1	159.1	尾道市
50.0	41.9	35.1	95.9	153.0	13.6	38.9	96.4	19.4	166.5	21.8	2.4	15.9	35.6	89.2	48.9	5.7	19.7	世羅町
133.6	112.2	92.8	249.0	403.9	37.9	104.9	251.0	51.6	432.8	57.0	6.3	44.5	92.8	227.3	132.6	16.4	59.0	福山支所
95.8	80.6	65.8	173.6	288.2	28.0	75.8	175.2	36.9	301.8	40.0	4.4	33.4	65.0	155.9	96.5	12.5	46.9	府中市
37.8	31.7	26.9	75.4	117.7	9.9	29.1	75.6	14.7	131.0	17.0	1.8	11.1	27.8	71.4	36.1	3.9	12.1	神石高原町
258.9	215.6	180.4	492.4	786.2	71.2	200.3	495.3	99.5	854.9	111.7	12.2	81.9	182.5	456.7	252.7	30.1	105.4	北部
138.4	116.1	96.9	262.8	421.7	38.9	108.2	264.1	53.5	456.0	59.6	6.8	45.1	97.4	242.8	137.4	16.9	61.2	三次市
116.6	99.5	83.5	229.5	364.5	32.3	92.1	231.2	46.0	398.9	52.1	5.7	36.8	85.1	213.9	115.3	13.3	44.3	庄原市

3 期待死亡数, 選択死因・性(男)

保健医療圏 保健所 市	総 数	Se01	Se02	Se03	Se04	Se05	Se06	Se07	Se08	Se09	Se10	Se11	Se12	Se13	Se14	Se15	Se16
		結 核	悪 性 新 生 物	食 道	胃	結 腸	直 腸 S 状 結 腸 移 行 部	肝 及 び 肝 内 胆 管	胆 の う 及 び 他 の 胆 道	脾	気 管 気 管 支 及 び 肺	乳 房	子 宮	白 血 病	糖 尿 病	高 血 圧 性 疾 患	心 疾 患
総 数	73,681.6	147.1	24,157.6	1,099.7	3,626.6	1,779.2	1,056.6	2,274.8	997.6	1,728.7	5,761.4	9.7	・	540.2	843.4	298.5	10,333.0
広島二次保健医療圏	50,024.9	56.1	9,973.3	464.2	1,495.7	733.5	445.7	945.2	404.7	724.0	2,375.7	4.0	・	227.8	348.8	119.0	4,164.8
広島西二次保健医療圏	3,914.6	7.8	1,266.2	58.7	193.1	94.7	56.4	121.2	53.1	92.2	307.9	0.5	・	28.6	44.9	15.9	549.8
呉二次保健医療圏	6,355.3	17.1	2,731.4	122.4	410.7	201.1	117.0	256.5	114.5	193.2	657.4	1.1	・	59.7	94.9	34.3	1,175.7
広島中央二次保健医療圏	5,319.6	10.5	1,742.7	79.6	261.4	128.3	76.6	164.1	71.8	125.0	416.4	0.7	・	39.4	60.9	21.4	744.6
尾三二次保健医療圏	6,723.2	18.2	2,801.2	123.0	421.1	206.8	118.5	281.2	118.7	196.1	674.9	1.1	・	60.6	97.7	36.5	1,235.1
福山・府中二次 保健医療圏	13,686.8	27.2	4,458.7	203.1	669.5	328.3	195.0	419.9	184.2	319.1	1,067.3	1.6	・	99.5	155.5	55.1	1,905.6
備北二次保健医療圏	3,757.0	8.2	1,164.2	48.8	175.1	86.4	47.4	106.8	50.7	79.2	281.9	0.5	・	24.6	40.8	16.2	537.4
保健所設置市計	43,814.6	85.4	14,536.9	673.9	2,181.1	1,069.1	646.3	1,376.2	592.5	1,051.9	3,468.0	5.8	・	329.8	507.7	174.8	6,114.3
広島市	24,940.2	47.7	8,320.1	390.2	1,247.4	611.8	374.8	790.1	335.6	606.9	1,978.7	3.3	・	191.4	291.1	98.2	3,469.1
中区	2,691.8	5.3	864.7	40.9	132.6	65.2	39.5	83.6	36.0	64.0	210.6	0.4	・	20.2	31.1	10.8	376.6
東区	2,674.1	5.1	891.9	41.7	133.7	65.6	40.0	84.7	36.1	65.0	212.3	0.4	・	20.4	31.2	10.6	372.5
南区	3,015.5	5.8	996.9	46.3	149.4	73.4	44.6	94.4	40.4	72.3	237.2	0.4	・	22.9	35.0	11.9	420.4
西区	3,710.6	7.1	1,223.6	56.9	183.3	90.1	55.1	115.9	49.4	89.0	290.4	0.5	・	28.4	43.0	14.6	516.8
安佐南区	4,291.9	8.0	1,434.1	67.7	214.8	105.4	65.1	136.4	57.3	105.2	339.8	0.6	・	33.8	50.3	16.8	593.1
安佐北区	3,836.3	7.4	1,300.6	61.5	195.3	95.4	58.4	123.9	52.7	95.0	310.7	0.5	・	29.2	45.1	15.2	532.9
安芸区	1,719.2	3.2	581.0	27.5	87.1	42.6	26.3	55.4	23.3	42.6	138.2	0.2	・	13.4	20.3	6.7	238.0
佐伯区	3,000.9	5.7	1,007.2	47.6	151.0	74.0	45.7	95.8	40.5	73.8	239.4	0.4	・	23.1	35.2	11.8	417.6
福山市	11,555.3	22.8	3,817.3	176.8	573.0	280.9	168.5	360.5	156.6	274.9	912.2	1.5	・	85.8	133.2	46.5	1,616.5
呉市	7,319.3	14.9	2,399.5	108.0	360.8	176.6	103.1	225.6	100.3	170.2	577.1	1.0	・	52.8	83.4	29.9	1,028.7

注) 総数の子宮の基礎人口は女子人口である。

保健医療圏・保健所・市町別(1)

平成22年～26年

Se17	Se18	Se19	Se20	Se21	Se22	Se23	Se24	Se25	Se26	Se27	Se28	Se29	Se30	Se31	Se32	Se33	Se34	
急性心筋梗塞	その他の虚血性心疾患	不整脈及び伝導障害	心不全	脳血管疾患	くも膜下出血	脳内出血	脳梗塞	大動脈瘤及び解離	肺炎	慢性閉塞性肺疾患	喘息	肝疾患	腎不全	老衰	不慮の事故	交通事故	自殺	保健医療圏 保健所 市町
2,589.3	2,229.0	1,532.0	3,002.7	6,583.8	546.8	2,060.8	3,794.1	943.2	7,486.2	1,473.0	66.0	1,159.3	1,432.6	1,687.7	2,818.7	485.1	2,073.8	総 数
1,064.4	914.8	622.4	1,183.9	2,645.9	238.0	855.6	1,466.4	383.3	2,914.1	572.8	34.8	503.8	562.6	636.7	1,184.4	216.6	984.3	広島二次保健医療圏
137.9	118.6	81.4	159.9	349.1	28.9	109.6	201.9	50.2	398.8	76.4	4.6	61.7	76.2	90.1	148.0	25.2	106.5	広島西二次保健医療圏
291.5	251.5	173.7	348.1	751.1	57.7	228.9	445.1	107.3	878.4	173.4	9.8	123.2	167.0	200.2	308.7	49.3	199.2	呉二次保健医療圏
187.0	160.9	110.5	215.3	472.1	40.2	149.2	271.0	67.9	534.8	105.1	6.2	85.0	102.5	120.2	207.2	37.2	160.1	広島中央二次保健医療圏
302.7	261.1	162.3	372.7	789.7	56.5	237.4	474.5	112.1	944.9	185.8	10.4	124.3	178.8	222.2	318.4	49.2	195.3	尾三二次保健医療圏
477.4	411.0	282.5	554.1	1,210.4	100.3	379.8	700.4	174.0	1,302.0	271.9	15.8	212.2	254.6	311.9	518.0	68.4	376.5	福山・府中二次 保健医療圏
128.4	110.9	79.1	168.6	345.5	23.1	99.2	214.8	48.4	432.2	84.6	4.6	48.2	80.8	106.4	133.4	19.1	71.7	備北二次保健医療圏
1,550.0	1,333.1	908.4	1,740.6	3,871.0	340.8	1,242.7	2,191.6	559.9	4,299.9	846.8	50.5	722.6	826.7	945.1	1,711.1	307.1	1,349.4	保健所設置市計
886.8	761.8	516.5	972.4	2,189.8	202.0	715.2	1,217.7	318.1	2,382.2	468.9	28.6	427.4	461.4	514.8	994.0	185.3	834.8	広島市
95.5	82.0	56.0	107.3	238.0	21.5	76.7	133.9	34.4	264.0	51.8	3.1	45.2	50.8	56.7	108.1	19.3	88.4	中区
95.1	81.7	55.4	104.8	235.5	21.5	76.6	131.5	34.2	257.3	50.7	3.1	45.6	49.6	55.8	105.6	19.4	86.2	東区
106.9	91.8	62.6	118.9	265.7	24.2	86.0	148.9	38.5	292.2	57.5	3.5	51.0	56.4	64.0	120.0	22.4	101.1	南区
131.8	113.1	77.1	145.4	325.9	30.6	106.3	180.9	47.3	355.6	69.8	4.3	63.9	68.7	77.8	149.9	28.5	131.5	西区
152.7	131.2	88.0	163.4	373.5	36.4	123.9	203.9	54.5	397.0	70.2	4.9	75.8	77.2	83.6	177.0	34.8	161.2	安佐南区
136.4	117.5	79.2	150.1	337.6	29.6	109.6	190.0	49.1	370.0	73.1	4.3	64.1	71.6	79.6	147.4	25.8	110.2	安佐北区
61.2	52.7	35.4	65.8	150.2	14.0	49.5	82.9	21.9	160.9	31.8	1.9	29.8	31.3	33.8	68.6	12.9	57.9	安芸区
107.1	91.9	62.1	116.6	263.1	24.4	86.5	145.7	38.3	285.0	56.0	3.4	52.1	55.3	61.4	119.1	22.1	98.4	佐伯区
407.5	350.7	239.9	464.9	1,024.6	87.4	325.5	586.3	147.8	1,153.8	227.1	13.4	186.1	221.6	257.2	445.4	77.8	336.0	福山市
255.7	220.6	152.0	303.3	656.8	51.1	202.0	387.6	93.9	763.9	150.8	8.6	109.1	145.4	173.1	271.7	43.9	178.5	呉市

3 期待死亡数, 選択死因・性(男)

保健医療圏 保健所 市	総 数	Se01	Se02	Se03	Se04	Se05	Se06	Se07	Se08	Se09	Se10	Se11	Se12	Se13	Se14	Se15	Se16
		結 核	悪 性 新 生 物	食 道	胃	結 腸	直 腸 S 状 結 腸 移 行 部	肝 及 び 肝 内 胆 管	胆 の う 及 び 他 の 胆 道	脾	気 管 支 及 び 肺	乳 房	子 宮	白 血 病	糖 尿 病	高 血 圧 性 疾 患	心 疾 患
県立保健所 計	29,867.0	61.7	9,820.7	425.8	1,445.4	710.1	410.3	898.6	405.1	678.8	2,313.4	3.9	-	210.5	335.8	123.9	4,216.7
西部	10,035.5	20.4	3,271.2	147.2	491.4	241.1	141.4	307.1	136.4	232.3	785.1	1.3	-	72.1	114.1	41.2	1,412.5
大竹市	3,914.8	7.8	1,289.2	58.7	193.1	94.7	58.4	121.2	53.1	92.2	307.0	0.5	-	28.6	44.9	15.9	549.8
廿日市市	890.0	1.8	290.5	13.0	43.7	21.4	12.5	27.3	12.2	20.6	69.9	0.1	-	6.4	10.1	3.7	125.3
広島支所	3,024.9	6.0	995.7	45.7	149.4	73.3	43.9	93.9	40.9	71.6	238.0	0.4	-	22.2	34.8	12.3	424.5
府中町	5,084.7	10.4	1,653.1	74.0	246.4	121.9	71.1	155.1	69.1	117.1	397.0	0.7	-	36.4	57.7	20.9	715.7
海田町	1,102.9	2.1	367.6	17.2	55.1	27.0	16.5	35.0	14.8	28.8	87.4	0.1	-	8.5	12.9	4.3	153.4
熊野町	587.4	1.1	198.2	9.4	29.7	14.5	9.0	18.9	7.9	14.5	47.1	0.1	-	4.8	6.9	2.3	81.3
坂町	650.0	1.2	227.8	11.0	34.3	16.6	10.3	22.0	9.1	16.8	54.5	0.1	-	5.1	7.8	2.5	89.5
安芸高田市	355.8	0.7	116.0	5.3	17.5	8.6	5.1	10.9	4.8	8.3	28.0	0.0	-	2.8	4.1	1.4	49.9
安芸太田町	1,216.7	2.6	381.7	16.2	57.4	28.3	15.7	35.2	16.5	28.2	92.3	0.2	-	6.1	13.3	5.2	173.6
北広島町	388.9	0.9	118.4	4.8	17.8	8.8	4.7	10.8	5.3	7.9	28.9	0.0	-	2.4	4.1	1.7	58.0
呉支所	783.0	1.7	242.9	10.1	36.5	18.0	9.9	22.3	10.6	16.5	58.8	0.1	-	5.1	8.5	3.4	112.0
江田島市	1,036.0	2.2	331.9	14.4	49.9	24.5	13.8	30.9	14.2	23.1	80.3	0.1	-	7.1	11.5	4.4	147.0
西部東	1,036.0	2.2	331.9	14.4	49.9	24.5	13.8	30.9	14.2	23.1	80.3	0.1	-	7.1	11.5	4.4	147.0
竹原市	5,319.8	10.5	1,742.7	79.6	261.4	128.3	76.6	164.1	71.6	125.0	416.4	0.7	-	39.4	60.9	21.4	744.6
東広島市	999.2	2.1	323.5	14.3	48.7	23.9	13.7	30.2	13.7	22.7	78.0	0.1	-	7.0	11.2	4.2	141.3
大崎上島町	3,951.5	7.7	1,302.0	60.4	195.1	95.8	58.1	123.0	52.8	94.3	309.9	0.5	-	30.0	45.6	15.7	550.7
大崎上島町	369.0	0.6	117.3	5.0	17.7	8.7	4.8	10.9	5.1	8.0	28.5	0.0	-	2.5	4.1	1.6	52.5
東部	10,754.7	22.6	3,442.6	150.4	517.5	254.3	145.0	320.5	146.4	240.2	830.0	1.4	-	74.3	120.0	45.1	1,524.2
三原市	8,723.2	18.2	2,801.2	123.0	421.1	206.8	118.5	261.2	118.7	196.1	674.9	1.1	-	60.6	97.7	36.5	1,235.1
尾道市	3,187.1	8.6	1,016.5	44.8	152.8	75.1	43.2	94.7	42.0	71.3	244.7	0.4	-	22.1	35.5	13.2	448.3
世羅町	4,794.4	9.9	1,549.6	68.5	232.9	114.3	65.8	144.9	65.5	108.8	373.2	0.6	-	33.8	54.0	19.9	677.5
福山支所	781.7	1.7	235.1	9.7	35.4	17.5	9.5	21.5	10.3	15.9	57.0	0.1	-	4.9	8.2	3.3	109.2
府中市	2,031.5	4.4	641.4	27.4	96.5	47.5	26.5	59.4	27.6	44.2	155.1	0.3	-	13.7	22.4	8.6	289.2
神石高原町	1,455.5	3.0	468.3	20.5	70.4	34.6	19.7	43.7	19.9	32.7	112.9	0.2	-	10.1	16.3	6.1	208.0
神石高原町	576.0	1.3	173.2	6.8	26.1	12.9	6.7	15.7	7.8	11.4	42.2	0.1	-	3.8	6.1	2.6	83.2
北部	3,757.0	8.2	1,164.2	48.6	175.1	86.4	47.4	106.8	50.7	79.2	281.9	0.5	-	24.6	40.8	16.2	537.4
三次市	1,997.4	4.3	623.5	26.4	93.7	48.2	25.7	57.4	26.9	42.8	150.6	0.3	-	13.3	21.8	8.5	284.9
庄原市	1,759.6	3.9	540.7	22.2	81.3	40.2	21.7	49.4	23.8	36.4	131.3	0.2	-	11.3	18.9	7.7	252.4

注) 総数の子宮の基礎人口は女子人口である。

保健医療圏・保健所・市町別(2)

平成22年～26年

Se17	Se18	Se19	Se20	Se21	Se22	Se23	Se24	Se25	Se26	Se27	Se28	Se29	Se30	Se31	Se32	Se33	Se34	
急性心筋梗塞	その他の虚血性心疾患	不整脈及び伝導障害	心不全	脳血管疾患	くも膜下出血	脳内出血	脳梗塞	大動脈瘤及び解離	肺炎	慢性閉塞性肺疾患	喘息	肝疾患	腎不全	老衰	不慮の事故	交通事故	自殺	保健医療圏 保健所
1,039.3	895.9	623.6	1,262.1	2,692.8	206.2	818.1	1,002.5	383.3	3,186.4	626.2	35.4	436.6	603.9	742.6	1,107.8	178.0	724.2	県立保健所 計
351.2	302.8	209.0	416.3	899.7	71.5	277.9	528.2	128.7	1,045.1	205.7	11.8	152.1	199.1	239.1	376.0	61.9	256.6	西部
137.9	118.8	81.4	159.9	349.1	28.9	109.6	201.9	50.2	398.8	78.4	4.6	61.7	78.2	90.1	146.6	25.2	106.5	西部
31.1	26.8	18.5	37.0	80.0	6.2	24.6	47.2	11.4	93.3	18.4	1.0	13.3	17.8	21.3	33.0	5.3	21.7	大竹市
106.8	91.8	62.9	122.9	269.1	22.7	85.1	154.7	36.7	305.5	60.0	3.5	46.4	56.5	68.8	116.6	19.9	64.8	廿日市市
177.6	153.1	105.9	211.5	456.3	36.0	140.4	268.7	65.2	531.9	104.7	6.0	76.3	101.2	121.9	190.4	31.3	129.5	広島支所
39.2	37.7	22.9	43.0	96.9	9.0	31.6	53.9	14.1	105.4	20.8	1.3	16.9	20.4	22.8	44.0	8.2	36.9	府中町
20.9	18.0	12.1	22.5	51.2	4.8	17.0	28.2	7.5	54.7	10.8	0.7	10.3	10.7	11.5	23.7	4.5	20.4	海田町
23.2	20.1	13.3	24.4	56.7	5.0	16.8	31.4	8.3	59.9	12.0	0.7	11.1	11.8	12.0	24.9	4.4	16.2	熊野町
12.5	10.7	7.4	14.8	31.8	2.8	9.9	18.5	4.6	36.6	7.2	0.4	5.4	7.0	8.2	13.5	2.3	9.5	坂町
41.8	36.1	25.5	53.9	111.5	7.6	32.4	68.6	15.7	138.1	27.1	1.5	16.1	25.8	33.5	43.3	6.3	23.7	安芸高田市
13.1	11.4	8.2	18.1	36.2	2.2	10.0	23.1	5.0	48.9	9.2	0.5	4.5	8.7	11.8	13.3	1.7	5.7	安芸太田町
26.8	23.1	16.5	35.1	72.0	4.8	20.7	44.6	10.1	90.2	17.7	1.0	10.0	18.8	22.1	27.8	4.0	15.0	北広島町
35.8	30.9	21.7	44.9	94.3	6.6	27.9	57.5	13.3	114.5	22.5	1.2	14.1	21.6	27.1	37.0	5.4	20.7	呉支所
35.8	30.9	21.7	44.9	94.3	6.6	27.9	57.5	13.3	114.5	22.5	1.2	14.1	21.6	27.1	37.0	5.4	20.7	江田島市
187.0	160.9	110.5	215.3	472.1	40.2	149.2	271.0	67.9	534.6	105.1	6.2	85.0	102.5	120.2	207.2	37.2	160.1	西部東
34.7	30.0	20.8	42.5	90.4	6.7	27.3	54.3	12.9	107.8	21.2	1.2	14.2	20.4	25.1	36.2	5.5	21.5	竹原市
139.6	120.0	82.0	158.5	347.8	31.3	112.1	195.7	50.3	385.2	75.8	4.6	66.0	74.2	85.0	156.0	29.9	132.3	東広島市
12.6	10.9	7.7	16.3	33.8	2.2	9.6	21.0	4.8	41.9	8.3	0.4	4.7	7.9	10.0	12.9	1.8	6.3	大崎上島町
372.6	321.5	224.9	461.9	975.5	71.4	291.6	568.5	138.3	1,173.2	230.6	12.8	151.4	221.6	276.9	391.0	59.8	236.8	東部
302.7	261.1	182.3	372.7	789.7	58.5	237.4	474.5	112.1	944.9	185.6	10.4	124.3	176.8	222.2	318.4	49.2	195.3	東部
110.1	94.9	66.2	135.0	286.3	21.5	86.4	171.3	40.7	341.5	67.0	3.8	45.6	64.6	80.3	116.3	16.3	73.5	三原市
166.7	143.6	100.0	203.2	433.2	32.4	131.0	259.2	61.6	514.5	101.3	5.7	69.1	97.5	119.8	175.3	27.3	108.3	尾道市
26.0	22.4	16.1	34.5	70.2	4.6	20.0	44.0	9.8	88.9	17.4	0.9	9.5	16.6	22.1	26.7	3.7	13.5	世羅町
69.9	60.4	42.8	89.2	185.8	12.9	54.4	114.0	26.2	228.2	44.6	2.5	27.1	42.6	54.7	72.7	10.6	40.5	福山支所
50.5	43.6	30.4	62.1	131.9	9.7	39.6	79.3	18.7	157.7	31.1	1.7	20.7	29.6	38.9	53.0	8.1	32.2	府中市
19.4	16.8	12.2	27.1	53.8	3.2	14.7	34.7	7.4	70.6	13.8	0.7	6.5	13.0	17.9	19.6	2.5	8.3	神石高原町
128.4	110.9	79.1	168.6	345.5	23.1	99.2	214.8	48.4	432.2	84.8	4.6	48.2	60.8	106.4	133.4	19.1	71.7	北部
68.6	59.2	42.0	88.4	182.8	12.7	53.3	112.3	25.7	226.0	44.2	2.4	26.6	42.3	55.0	71.9	10.7	41.5	三次市
59.8	51.7	37.1	80.2	162.7	10.4	46.0	102.5	22.7	207.2	40.6	2.2	21.6	38.5	51.4	61.5	8.4	30.2	庄原市

3 期待死亡数, 選択死因・性(女)・

	Se01	Se02	Se03	Se04	Se05	Se06	Se07	Se08	Se09	Se10	Se11	Se12	Se13	Se14	Se15	Se16	
保健医療圏 保健所 市	結核	悪性新生物	食道	胃	結腸	直腸S状結腸移行部	肝及び肝内胆管	胆のう及び他の胆道	膵	気管 気管支及び肺	乳房	子宮	白血病	糖尿病	高血圧性疾患	心疾患	
総数	70,410.0	97.7	18,935.8	217.1	1,965.4	1,871.1	625.3	1,244.3	1,081.2	1,869.9	2,340.3	1,458.7	698.2	377.4	789.5	525.3	12,366.2
広島二次保健医療圏	27,725.2	37.7	6,910.4	89.2	793.5	751.9	259.5	497.0	427.8	677.0	945.8	633.3	300.5	156.8	310.3	200.9	4,781.7
広島西二次保健医療圏	3,636.3	5.0	882.3	11.4	102.1	97.2	32.7	64.4	55.9	66.9	121.6	77.4	36.7	19.6	40.8	27.0	636.8
呉二次保健医療圏	8,447.0	12.0	1,972.7	25.2	231.2	221.2	72.4	149.4	130.1	197.0	278.5	158.6	75.9	43.2	95.3	64.5	1,507.7
広島中央二次保健医療圏	5,123.2	7.1	1,221.4	15.8	142.0	135.2	45.1	89.2	78.1	120.0	168.4	105.4	50.4	27.2	57.2	38.5	902.0
尾三二次保健医療圏	8,720.5	12.4	2,000.2	25.4	235.5	225.8	73.3	151.1	133.1	198.8	279.8	157.4	76.4	43.4	98.0	67.4	1,586.5
福山・府中二次保健医療圏	12,728.2	17.6	3,074.7	30.5	358.3	339.2	113.7	225.6	195.7	303.3	424.8	266.3	127.1	68.6	142.7	94.6	2,229.8
備北二次保健医療圏	4,037.6	5.9	874.0	10.9	104.8	100.8	31.7	67.5	60.7	86.9	123.2	62.3	31.0	16.6	45.2	32.4	741.7
保健所設置市計	40,874.0	55.8	10,104.7	130.4	1,162.9	1,103.6	374.7	732.3	630.4	993.3	1,388.1	909.6	432.3	228.2	467.8	297.6	7,073.6
広島市	22,765.8	30.7	5,754.1	74.5	658.1	622.7	214.0	410.8	352.0	582.5	784.9	538.6	254.7	131.4	254.9	163.2	3,900.0
中区	2,874.8	4.0	701.5	9.0	81.0	78.9	25.9	51.1	44.1	68.8	98.3	62.3	29.9	15.6	32.2	21.1	500.6
東区	2,458.3	3.3	619.0	8.0	70.8	67.1	23.0	44.4	38.0	60.6	84.6	57.5	27.2	14.1	27.5	17.6	421.8
南区	2,879.6	3.8	709.8	9.1	81.7	77.5	28.2	51.4	44.3	69.5	97.2	64.0	30.6	16.1	32.2	21.0	499.1
西区	3,430.6	4.6	864.6	11.1	98.9	93.4	32.1	61.4	52.7	84.0	117.3	81.8	38.8	19.8	38.3	24.5	586.7
安佐南区	3,586.8	4.7	939.2	12.2	108.3	99.9	35.1	65.5	55.5	91.1	126.7	93.0	43.9	22.0	39.9	24.7	600.2
安佐北区	3,430.7	4.7	866.2	11.3	99.2	94.2	32.3	62.2	53.4	85.6	119.2	79.6	37.3	19.5	38.6	24.8	590.7
安芸区	1,489.5	2.0	381.8	5.0	43.5	41.2	14.2	27.3	23.2	37.5	52.2	35.9	16.9	8.8	16.7	10.5	253.8
佐伯区	2,637.5	3.5	672.1	8.8	76.7	72.5	25.1	47.3	40.7	65.5	91.3	64.5	30.2	15.3	28.5	18.8	450.3
福山市	10,692.8	14.7	2,622.5	33.8	302.6	287.6	97.2	191.0	165.0	258.4	361.2	232.4	110.5	58.9	119.9	78.6	1,861.3
呉市	7,355.4	10.4	1,728.2	22.1	202.2	193.3	63.5	130.5	113.4	172.5	241.9	138.6	67.1	38.0	83.0	55.9	1,309.3

注) 総数の子宮の基礎人口は女子人口である。

保健医療圏・保健所・市町別(1)

平成22年～26年

Se17	Se18	Se19	Se20	Se21	Se22	Se23	Se24	Se25	Se26	Se27	Se28	Se29	Se30	Se31	Se32	Se33	Se34	
急性心筋梗塞	その他の虚血性心疾患	不整脈及び伝導障害	心不全	脳血管疾患	くも膜下出血	脳内出血	脳梗塞	大動脈瘤及び解離	肺炎	慢性閉塞性肺疾患	喘息	肝疾患	腎不全	老衰	不慮の事故	交通事故	自殺	保健医療圏 保健所 市町
2,178.0	1,781.2	1,665.6	5,253.2	7,381.0	941.3	1,787.6	4,490.2	881.1	6,755.9	413.1	130.0	850.5	1,675.2	5,537.6	2,187.0	238.0	920.3	総 数
850.0	698.8	658.4	2,010.6	2,873.4	385.4	898.2	1,714.7	345.4	2,586.5	159.1	50.9	266.1	644.0	2,093.0	882.4	101.2	423.5	広島二次保健医療圏
112.4	91.9	87.4	270.1	381.1	49.0	91.5	230.8	45.5	347.3	21.3	6.7	33.8	86.2	284.4	113.0	12.4	47.9	広島西二次保健医療圏
264.2	215.8	209.1	644.6	896.6	109.1	212.0	552.4	106.7	829.3	50.8	15.7	75.6	205.2	684.3	258.6	26.5	90.9	呉二次保健医療圏
159.2	129.3	123.6	384.5	538.9	68.0	128.2	328.8	63.8	494.4	30.1	9.5	46.8	122.3	407.1	158.8	17.3	67.3	広島中央二次保健医療圏
272.7	222.4	213.8	673.8	930.0	110.7	218.0	577.2	109.7	866.1	52.5	16.2	76.6	213.7	721.4	262.4	28.5	90.2	尾三二次保健医療圏
393.2	321.7	305.9	945.9	1,333.2	170.7	319.6	808.3	159.2	1,216.5	74.5	23.5	118.1	302.0	996.0	395.7	43.2	166.5	福山・府中二次保健医療圏
127.3	103.5	100.7	323.5	437.7	48.4	100.2	277.9	50.7	415.6	25.0	7.8	33.5	101.7	351.6	118.1	11.0	33.9	備北二次保健医療圏
1,255.6	1,028.0	973.1	2,979.8	4,244.5	562.6	1,028.4	2,542.8	510.1	3,833.3	235.7	75.0	388.8	954.3	3,109.4	1,291.5	148.2	595.4	保健所設置市計
868.2	571.1	538.3	1,634.6	2,350.2	321.3	574.8	1,392.8	283.5	2,102.9	129.7	41.7	221.8	524.6	1,693.8	731.5	85.4	366.1	広島市
88.5	72.6	68.8	211.7	299.8	39.2	72.3	180.6	35.9	272.2	16.7	5.3	27.1	67.7	222.2	90.6	10.1	42.4	中区
75.3	61.7	58.1	178.7	253.9	34.0	62.0	150.7	30.6	227.4	14.0	4.5	23.9	58.7	182.8	76.6	9.1	38.4	東区
86.6	72.5	69.7	210.4	299.5	39.7	72.5	178.5	35.9	270.7	16.6	5.3	27.4	67.3	219.7	91.3	10.4	43.3	南区
104.5	85.8	81.0	245.6	353.4	48.5	86.4	209.3	42.5	316.2	19.5	6.3	33.5	78.8	255.1	110.7	13.0	57.7	西区
108.2	89.0	83.2	248.2	363.8	52.7	90.5	210.8	44.3	319.5	19.9	6.5	36.3	80.1	253.0	118.2	14.8	68.4	安佐南区
105.4	88.0	81.3	247.8	355.2	48.0	86.7	211.3	43.0	316.7	19.7	6.3	33.1	79.6	257.5	108.4	12.4	49.3	安佐北区
45.5	37.4	35.0	105.6	152.9	21.3	37.7	90.0	18.6	135.9	8.4	2.7	14.7	34.0	108.5	48.2	5.7	24.1	安芸区
80.4	65.9	62.1	188.5	271.8	37.5	68.6	160.6	32.7	242.4	14.9	4.8	25.0	60.4	184.8	84.6	9.9	42.7	佐伯区
329.5	269.8	255.8	788.3	1,115.1	145.7	269.1	871.3	133.7	1,011.4	62.1	19.7	100.7	251.6	823.8	335.8	37.4	147.9	福山市
229.8	187.7	178.1	558.8	779.2	95.6	184.7	478.7	92.9	719.0	43.9	13.6	68.3	178.1	592.0	224.3	23.4	81.4	呉市

3 期待死亡数, 選択死因・性(女)

保健医療圏 保 健 所 町	総 数	Se01	Se02	Se03	Se04	Se05	Se06	Se07	Se08	Se09	Se10	Se11	Se12	Se13	Se14	Se15	Se16
		結 核	悪 性 新 生 物	食 道	胃	結 腸	直 腸 S 状 結 腸 移 行 部	肝 及 び 肝 内 胆 管	胆 の う 及 び 他 の 胆 道	脾	気 管 気 管 支 及 び 肺	乳 房	子 宮	白 血 病	糖 尿 病	高 血 圧 性 疾 患	心 疾 患
県立保健所 計	29,575.9	41.9	6,830.9	86.7	802.5	767.4	250.6	511.9	450.8	676.6	952.2	549.0	205.9	149.2	331.7	227.5	5,292.6
西部	9,667.3	13.6	2,283.2	29.2	268.5	254.3	84.1	169.5	148.2	225.9	317.1	190.1	91.3	50.3	108.5	73.2	1,713.9
西部	3,636.3	5.0	682.3	11.4	102.1	97.2	32.7	64.4	55.9	69.9	121.8	77.4	38.7	19.6	40.8	27.0	638.8
大竹市	861.7	1.2	202.8	2.8	23.7	22.7	7.5	15.2	13.3	20.2	28.3	16.5	7.9	4.4	9.7	6.6	153.3
廿日市市	2,774.6	3.8	679.5	8.8	78.4	74.5	25.2	49.1	42.7	65.7	93.3	61.0	28.6	15.2	31.1	20.5	493.5
広島支所	4,939.4	7.0	1,156.3	14.7	135.3	129.2	42.5	89.3	75.5	114.5	160.9	94.7	45.8	25.4	55.4	37.6	878.7
府中町	949.6	1.3	242.9	3.2	27.7	26.2	9.0	17.3	14.7	13.7	33.1	23.0	10.9	5.8	10.6	6.7	161.7
海田町	511.1	0.7	131.9	1.7	15.0	14.2	4.9	9.4	8.0	12.9	18.0	12.8	5.9	3.0	5.7	3.6	88.6
熊野町	548.9	0.7	144.7	1.9	18.4	15.6	5.4	10.5	8.8	14.5	20.1	13.3	6.2	3.3	6.3	3.8	93.0
坂町	362.6	0.5	85.1	1.1	9.9	9.5	3.1	6.3	5.5	6.4	11.8	7.0	3.4	1.9	4.1	2.8	64.5
安芸高田市	1,318.5	1.9	284.0	3.5	34.1	32.8	10.3	21.8	19.7	28.2	40.0	20.3	10.1	6.0	14.7	10.6	242.7
安芸太田町	402.2	0.6	85.1	1.1	10.3	9.9	3.1	6.7	6.0	8.5	12.1	5.8	2.9	1.8	4.5	3.3	74.7
北広島町	846.2	1.2	182.7	2.3	21.9	21.1	6.6	14.2	12.7	18.2	25.8	12.9	6.4	3.9	9.5	6.8	155.6
呉支所	1,091.6	1.6	244.6	3.1	29.0	27.9	8.9	18.9	16.7	24.5	34.6	18.0	8.8	5.2	12.3	8.6	198.4
江田島市	1,091.6	1.6	244.6	3.1	29.0	27.9	8.9	18.9	16.7	24.5	34.6	18.0	8.8	5.2	12.3	8.6	198.4
西部東	5,123.2	7.1	1,221.4	15.8	142.0	135.2	45.1	89.2	78.1	120.0	168.4	105.4	50.4	27.2	57.2	38.5	902.0
竹原市	1,915.4	1.4	233.0	3.0	27.5	26.3	8.5	17.7	15.6	23.3	32.7	16.1	8.8	5.0	11.4	7.9	162.7
東広島市	3,664.6	5.0	893.1	11.5	103.1	97.8	33.1	64.0	55.9	87.1	122.1	80.9	38.4	20.1	40.8	27.0	637.4
大崎上島町	443.2	0.7	95.2	1.2	11.5	11.1	3.4	7.5	6.7	9.0	13.6	6.4	3.2	2.0	5.0	3.6	81.8
東部	10,747.8	15.3	2,452.4	31.0	289.2	277.1	89.7	185.7	163.8	243.8	343.4	191.3	93.1	53.1	120.7	83.4	1,935.0
東部	8,720.5	12.4	2,000.2	25.4	235.5	225.6	73.3	151.1	133.1	198.8	279.8	157.4	76.4	43.4	98.0	67.4	1,566.5
三原市	3,134.3	4.4	723.2	9.2	85.0	81.3	26.5	54.4	47.8	71.7	100.9	57.8	28.0	15.8	35.2	24.1	581.4
尾道市	4,822.2	6.9	1,111.0	14.1	130.7	125.1	40.7	83.9	73.7	110.5	155.5	87.7	42.5	24.2	54.2	37.2	865.0
世羅町	764.0	1.1	166.0	2.1	19.9	19.1	6.0	12.8	11.5	16.5	23.4	11.9	5.9	3.5	6.6	5.1	140.2
福山支所	2,027.4	2.9	452.2	5.7	53.7	51.6	16.5	34.6	30.7	45.0	63.6	33.9	16.6	9.7	22.8	16.0	368.5
府中市	1,442.2	2.1	330.7	4.2	39.0	37.3	12.1	25.0	22.0	32.9	46.3	26.0	12.6	7.2	18.2	11.2	258.2
神石高原町	585.2	0.9	121.5	1.5	14.8	14.3	4.4	9.6	8.7	12.1	17.3	7.9	4.0	2.5	6.6	4.8	109.2
北部	4,637.6	5.9	874.0	10.9	104.8	100.8	31.7	67.5	60.7	86.9	123.2	62.3	31.0	18.6	45.2	32.4	741.7
三次市	2,189.1	3.2	477.0	5.9	57.0	54.8	17.3	36.5	32.8	47.3	67.0	34.9	17.3	10.2	24.5	17.5	400.8
庄原市	1,848.5	2.7	397.3	4.9	47.7	46.0	14.4	31.0	27.8	39.6	56.2	27.4	13.8	8.4	20.8	14.9	340.9

注) 総数の子宮の基礎人口は女子人口である。

保健医療圏・保健所・市町別(2)

平成22年～26年

Se17	Se18	Se19	Se20	Se21	Se22	Se23	Se24	Se25	Se26	Se27	Se28	Se29	Se30	Se31	Se32	Se33	Se34	
急性心筋梗塞	その他の虚血性心疾患	不整脈及び伝導障害	心不全	脳血管疾患	くも膜下出血	脳内出血	脳梗塞	大動脈瘤及びび解離	肺炎	慢性閉塞性肺疾患	喘息	肝疾患	腎不全	老衰	不慮の事故	交通事故	自殺	保健医療圏 保健所 市町
922.4	752.8	722.7	2,273.4	3,146.5	378.7	739.2	1,947.4	371.0	2,922.8	177.4	55.1	261.8	720.9	2,428.4	895.6	91.6	324.9	県立保健所 計
300.5	245.4	234.5	731.9	1,021.8	126.6	242.3	826.4	121.2	941.1	57.4	17.9	87.5	232.8	776.1	296.1	31.3	114.8	西部
112.4	91.9	87.4	270.1	381.1	49.0	91.5	230.8	45.5	347.3	21.3	0.7	33.8	86.2	284.4	113.0	12.4	47.9	西部
26.9	22.0	21.0	65.4	91.3	11.2	21.7	56.1	10.9	84.2	5.1	1.6	7.9	20.9	68.2	25.3	2.7	9.7	大竹市
85.4	69.9	68.4	204.7	289.6	37.8	69.8	174.7	34.6	263.1	16.1	5.1	26.0	65.4	215.1	86.7	9.6	38.2	廿日市市
153.7	125.5	120.1	376.0	523.3	64.1	123.6	322.0	62.0	483.5	29.4	9.2	44.4	119.4	399.5	150.9	15.8	57.4	広島支所
29.0	23.8	22.3	67.4	97.5	13.6	24.0	57.4	11.8	86.7	5.4	1.7	9.4	21.7	69.4	30.7	3.6	15.7	府中町
15.5	12.6	12.0	36.0	52.2	7.3	12.9	30.6	5.4	46.3	2.9	0.9	5.1	11.6	37.1	16.6	2.0	8.6	海田町
16.9	13.9	12.9	38.3	56.1	8.0	14.0	32.7	7.0	49.4	3.1	1.0	5.5	12.5	36.8	17.7	2.1	8.1	熊野町
11.3	9.2	8.8	27.5	38.3	4.7	9.1	23.5	4.5	35.4	2.2	0.7	3.3	8.7	29.2	11.1	1.2	4.4	坂町
41.6	33.6	32.9	106.1	143.3	15.7	32.6	91.3	16.5	136.4	8.2	2.5	10.8	33.3	115.5	38.4	3.5	10.9	安芸高田市
12.8	10.4	10.1	32.7	43.9	4.7	10.0	28.2	5.1	42.1	2.5	0.8	3.2	10.3	35.7	11.8	1.0	2.9	安芸太田町
26.7	21.7	21.1	67.9	91.8	10.1	21.0	58.4	10.6	87.3	5.2	1.8	7.0	21.4	73.9	24.7	2.3	6.9	北広島町
34.4	28.0	27.0	85.8	117.4	13.5	27.3	73.6	13.6	110.3	6.7	2.0	9.3	27.2	92.3	32.3	3.1	9.5	呉支所
34.4	28.0	27.0	85.8	117.4	13.5	27.3	73.6	13.6	110.3	6.7	2.0	9.3	27.2	92.3	32.3	3.1	9.5	江田島市
158.2	129.3	123.8	384.5	538.9	68.0	128.2	328.8	63.8	494.4	30.1	9.5	46.8	122.3	407.1	158.8	17.3	67.3	西部東
31.9	26.0	24.9	78.8	108.5	12.9	25.4	67.4	12.8	101.1	6.1	1.9	8.9	24.9	83.8	30.5	3.1	10.1	竹原市
112.3	91.9	87.5	270.3	382.2	49.9	91.8	230.8	45.4	347.4	21.2	6.8	34.3	86.1	284.4	115.5	13.0	54.1	東広島市
14.0	11.4	11.1	35.7	48.2	5.2	11.0	30.7	5.6	45.9	2.8	0.8	3.6	11.3	39.0	12.8	1.2	3.2	大崎上島町
336.4	274.3	263.9	833.5	1,146.1	135.8	268.5	714.3	135.2	1,071.3	64.9	20.0	93.9	264.1	893.8	322.5	32.3	108.9	東部
272.7	222.4	213.8	673.8	920.0	110.7	218.0	577.3	109.7	866.1	52.5	16.2	76.6	213.7	721.4	262.4	28.5	90.2	東部
97.6	79.8	76.7	241.1	333.8	40.1	78.4	206.5	39.4	309.9	18.8	5.8	27.7	76.5	257.7	94.7	9.7	33.7	三原市
150.6	123.0	118.1	371.6	513.7	61.5	120.7	318.4	60.7	477.7	29.0	9.0	42.5	117.9	397.2	145.4	14.7	50.2	尾道市
24.1	19.6	19.0	61.1	82.7	9.2	19.0	52.5	9.6	78.5	4.7	1.4	6.4	19.2	66.5	22.3	2.1	6.3	世羅町
63.7	51.9	50.1	159.6	218.1	25.0	50.5	137.0	25.5	205.2	12.4	3.8	17.3	50.4	172.1	60.1	5.8	18.6	福山支所
45.1	36.8	35.4	111.5	153.9	18.3	36.1	95.6	18.1	143.4	8.7	2.7	12.7	35.4	119.4	43.3	4.4	14.7	府中市
18.6	15.1	14.8	48.1	64.2	6.7	14.5	41.4	7.4	61.8	3.7	1.1	4.6	15.1	52.8	16.7	1.5	3.9	神石高原町
127.3	103.5	100.7	323.5	437.7	48.4	100.2	277.9	50.7	415.8	25.0	7.6	33.5	101.7	351.6	118.1	11.0	33.9	北部
68.8	56.0	54.4	174.7	236.8	28.4	54.3	150.0	27.4	224.5	13.5	4.1	18.3	54.9	189.7	64.4	6.1	19.6	三次市
58.5	47.5	46.2	148.8	200.9	21.9	45.9	127.9	23.3	191.3	11.5	3.5	15.2	46.8	161.9	53.8	4.9	14.3	庄原市

付 録

1 年次別出生率及び死亡率(人口千対) , 都道府県別

昭和22年~平成28年

都道府県	出 生 率 (人口千対)													死 亡 率 (人口千対)														
	昭和22	昭和30	昭和40	昭和50	昭和60	平成7	平成17	平成22	平成23	平成24	平成25	平成26	平成27	平成28	昭和22	昭和30	昭和40	昭和50	昭和60	平成7	平成17	平成22	平成23	平成24	平成25	平成26	平成27	平成28
全 国	34.3	19.4	18.6	17.1	11.9	9.6	8.4	8.5	8.3	8.2	8.2	8.0	8.0	7.8	14.6	7.8	7.1	6.3	6.3	7.4	8.6	9.5	9.9	10.0	10.1	10.1	10.3	10.5
北 海 道	36.7	21.7	18.7	16.8	11.7	8.8	7.4	7.3	7.2	7.1	7.1	6.9	6.8	6.6	13.4	6.9	6.1	5.8	6.0	7.2	8.9	10.1	10.4	10.7	11.0	11.2	11.3	11.6
青 森 県	41.5	25.5	19.9	16.4	12.6	9.5	7.3	7.1	7.0	6.8	6.8	6.7	6.6	6.7	15.3	8.0	6.9	6.5	6.9	8.5	10.4	11.7	12.1	12.8	12.8	12.9	13.1	13.4
岩 手 県	36.5	24.3	17.5	16.0	11.8	9.2	7.5	7.4	7.1	7.1	7.2	6.9	6.9	6.6	16.5	8.7	7.7	7.2	6.9	8.5	10.6	11.9	12.4	12.4	12.7	12.9	13.4	
宮 城 県	35.4	22.3	16.7	16.8	12.9	9.6	8.2	8.2	7.8	8.1	8.2	7.8	7.8	7.5	13.2	7.3	7.1	6.2	5.9	6.9	8.4	9.4	14.7	9.5	9.6	9.9	10.1	
秋 田 県	38.0	22.5	15.5	14.2	10.9	8.2	6.7	6.2	6.2	6.2	5.9	5.8	5.7	5.6	15.9	8.4	7.7	7.4	7.5	9.0	11.4	13.2	13.7	14.0	14.2	14.6	14.5	15.1
山 形 県	32.9	20.2	14.9	14.1	11.9	9.2	7.7	7.4	7.4	7.2	7.2	7.1	7.0	6.8	15.6	8.6	8.5	7.9	7.8	9.0	11.0	12.1	12.9	12.9	13.2	13.4	13.4	13.7
福 島 県	35.8	23.4	16.5	15.9	13.3	10.0	8.4	8.0	7.6	7.0	7.5	7.5	7.5	7.3	14.2	8.7	8.1	7.5	7.3	8.3	10.1	11.3	13.2	12.0	12.2	12.2	12.7	12.8
茨 城 県	34.3	21.6	17.2	17.3	12.3	9.6	8.3	8.2	8.0	7.9	7.7	7.6	7.5	7.3	14.1	9.1	8.3	7.2	6.4	7.4	8.8	9.8	10.2	10.3	10.5	10.5	10.8	11.0
栃 木 県	35.8	21.6	16.9	17.5	12.7	9.5	8.7	8.3	8.1	8.1	7.9	7.9	7.9	7.5	13.9	8.4	8.2	7.1	6.6	7.5	9.1	10.0	10.4	10.6	10.5	10.6	10.5	11.1
群 馬 県	34.7	20.0	17.4	16.9	12.0	9.8	8.6	8.1	8.0	7.6	7.6	7.5	7.4	7.1	13.9	7.9	8.0	7.0	6.7	7.8	9.3	10.3	10.6	10.8	11.1	11.0	11.1	11.5
埼 玉 県	36.8	21.1	22.1	19.9	11.5	10.1	8.6	8.4	8.2	8.0	8.1	7.8	7.8	7.6	14.4	8.5	6.7	4.7	4.5	5.5	6.9	7.8	8.1	8.3	8.4	8.6	8.7	8.9
千 葉 県	35.0	19.8	20.0	18.7	11.7	9.5	8.5	8.4	8.2	8.0	7.9	7.6	7.7	7.4	14.6	8.7	7.3	5.2	4.8	6.0	7.4	8.2	8.4	8.7	8.8	8.8	9.1	9.2
東 京 都	31.5	15.9	20.7	16.0	10.7	8.4	7.8	8.4	8.2	8.3	8.5	8.6	8.6	8.5	11.7	5.6	4.8	4.7	5.3	6.8	7.6	8.1	8.2	8.5	8.5	8.5	8.5	8.6
神 奈 川 県	33.7	17.7	22.0	18.5	11.7	9.9	8.8	8.8	8.5	8.4	8.3	8.1	8.2	7.9	12.1	6.4	5.1	4.3	4.6	5.7	6.8	7.6	7.9	8.0	8.1	8.3	8.4	8.6
新 潟 県	35.6	20.8	16.8	15.7	11.9	9.1	7.6	7.7	7.5	7.5	7.4	7.2	7.1	6.9	15.1	8.6	8.5	7.4	7.4	8.6	10.1	11.3	11.6	12.0	12.2	12.3	12.3	12.7
富 山 県	42.3	18.1	15.9	16.2	10.7	9.0	8.1	7.6	7.3	7.4	7.3	7.1	7.2	7.0	16.6	8.4	8.3	7.3	7.4	8.5	9.9	11.0	11.4	11.9	11.8	11.9	12.1	12.3
石 川 県	40.2	18.7	16.9	17.6	11.5	9.4	8.6	8.3	8.3	8.2	7.8	7.9	7.9	7.8	16.4	9.0	8.6	7.2	6.6	7.8	8.9	10.0	10.3	10.6	10.6	10.6	10.7	10.9
福 井 県	35.0	19.7	17.0	16.1	12.2	10.1	8.8	8.6	8.5	8.5	8.2	7.9	8.0	7.9	16.5	9.0	8.7	7.6	7.3	8.3	9.6	10.6	11.0	11.1	11.2	11.3	11.5	12.0
山 梨 県	32.6	19.4	16.7	15.2	12.0	10.1	8.2	7.8	7.6	7.5	7.4	7.3	7.3	7.1	13.6	7.8	8.4	7.7	7.5	8.2	9.5	10.9	11.1	11.4	11.3	11.8	11.7	11.7
長 野 県	30.1	17.6	16.1	15.7	11.1	9.7	8.6	8.1	8.0	7.9	7.8	7.6	7.5	7.4	13.5	8.4	8.9	7.8	7.4	8.3	9.9	10.9	11.3	11.6	11.6	11.9	11.8	12.2
岐 阜 県	34.4	18.5	18.9	16.9	11.7	9.7	8.6	8.3	8.3	8.1	7.9	7.5	7.7	7.5	14.9	8.1	7.5	6.9	6.5	7.6	8.9	9.9	10.3	10.6	10.7	10.8	11.0	11.3
静 岡 県	34.7	20.5	19.0	17.6	12.3	9.6	8.6	8.6	8.4	8.4	8.2	7.9	7.8	7.6	13.0	7.4	6.9	6.0	6.0	7.2	8.5	9.8	10.1	10.4	10.5	10.5	10.9	10.8
愛 知 県	33.4	17.3	21.2	18.8	12.4	10.6	9.4	9.6	9.5	9.3	9.2	8.9	9.0	8.8	13.8	7.1	6.0	5.2	5.1	6.3	7.4	8.1	8.2	8.4	8.6	8.6	8.8	8.9
三 重 県	32.6	17.1	17.9	15.9	11.4	9.6	8.4	8.4	8.3	8.1	8.1	7.7	7.8	7.4	15.7	8.2	8.3	7.5	7.3	8.3	9.4	10.3	10.6	10.6	10.9	10.9	11.3	11.2
滋 賀 県	30.1	17.6	16.7	17.9	12.7	10.5	9.5	9.6	9.6	9.5	9.3	9.1	9.1	8.7	17.1	8.8	9.0	7.4	6.2	7.0	7.7	8.4	8.5	8.8	8.8	8.8	9.0	9.0
京 都 府	31.0	14.4	17.5	16.5	11.1	9.0	8.3	8.2	8.0	7.8	7.8	7.6	7.7	7.6	14.8	7.1	7.2	6.4	6.6	7.5	8.5	9.1	9.5	9.8	9.8	9.9	9.9	10.1
大 阪 府	31.1	15.9	22.1	18.2	11.6	10.0	8.8	8.6	8.5	8.4	8.3	8.1	8.1	7.9	14.5	6.6	5.5	5.0	5.6	6.8	7.9	8.8	9.1	9.3	9.4	9.4	9.6	9.7
兵 庫 県	31.8	17.2	19.1	17.4	11.6	9.8	8.6	8.7	8.6	8.4	8.3	8.1	8.1	8.0	14.7	7.4	6.8	6.1	6.4	8.8	8.5	9.4	9.5	9.8	9.9	9.9	10.2	10.2
奈 良 県	30.8	16.8	17.6	16.7	11.2	9.4	7.9	7.7	7.5	7.7	7.4	7.0	7.3	7.0	15.6	8.6	8.1	6.5	6.4	7.1	8.4	9.4	9.6	9.9	10.2	10.1	10.3	10.4
和 歌 山 県	32.1	17.3	17.6	15.2	11.1	9.2	7.6	7.6	7.5	7.6	7.3	7.4	7.3	7.0	14.4	8.2	8.4	7.9	8.2	9.4	10.9	12.1	12.4	12.7	13.1	13.0	13.1	13.3
鳥 取 県	32.9	19.4	14.8	15.1	12.1	9.3	8.3	8.2	8.5	8.3	8.3	7.9	8.1	7.8	15.6	8.3	9.2	8.4	7.8	9.4	10.5	11.9	12.0	12.2	12.7	12.4	12.8	13.0
島 根 県	36.4	18.5	14.4	14.2	11.3	8.8	7.7	8.1	7.9	8.0	7.9	7.7	8.1	7.7	16.5	9.0	10.0	9.4	8.3	10.0	11.6	12.8	13.3	13.6	13.7	13.5	13.9	14.0
岡 山 県	33.0	16.9	15.5	16.6	11.9	9.6	8.6	8.7	8.7	8.5	8.5	8.3	8.2	8.2	15.9	8.2	8.6	7.6	7.5	8.5	9.5	10.5	10.6	11.0	11.1	11.0	11.3	11.4
広 島 県	33.7	17.5	17.1	16.7	11.9	9.7	8.7	9.0	9.0	8.8	8.8	8.5	8.4	8.1	15.0	8.2	7.9	6.7	6.8	7.9	9.0	9.7	10.1	10.4	10.5	10.5	10.6	10.7
山 口 県	33.3	19.9	15.9	15.4	11.1	8.5	7.8	8.0	7.8	7.6	7.6	7.3	7.4	7.1	16.1	8.3	8.4	7.7	7.7	9.4	11.2	12.3	12.5	12.8	13.1	12.8	13.1	13.3
徳 島 県	37.5	20.5	15.5	14.9	11.7	9.0	7.3	7.6	7.6	7.4	7.4	7.2	7.4	7.2	17.1	9.3	9.7	8.7	8.0	9.2	10.7	11.9	12.2	12.7	13.1	13.0	13.1	13.2
香 川 県	37.4	17.6	15.2	16.2	11.1	9.1	8.6	8.5	8.4	8.3	8.2	8.0	8.0	7.8	15.2	8.5	8.7	7.6	7.3	8.7	10.2	11.2	11.5	11.6	11.8	11.8	12.0	12.4
愛 媛 県	36.6	19.9	16.9	15.9	11.5	9.2	7.9	8.0	8.0	7.9	7.7	7.5	7.4	7.3	15.2	8.2	8.6	8.0	7.5	9.0	10.6	11.5	12.0	12.2	12.5	12.6	12.8	13.0
高 知 県	33.8	18.2	14.8	14.6	11.1	8.5	7.5	7.2	6.9	7.0	7.1	6.8	7.0	6.7	15.3	9.2	9.8	9.7	8.7	9.9	11.6	12.8	13.1	13.5	13.8	13.6	13.8	14.4
福 岡 県	34.1	19.8	17.4	16.6	12.4	9.5	8.7	9.3	9.2	9.1	9.1	9.0	9.0	8.7	15.1	7.5	7.1	6.4	6.5	7.6	8.5	9.3	9.5	9.7	9.8	9.8	9.9	10.1
佐 賀 県	34.8	22.9	16.6	15.9	13.1	9.9	8.7	9.0	9.0	8.9	8.7	8.6	8.5	8.3	16.9	8.7	8.3	8.0	7.6	9.0	9.9	10.9	11.2	11.5	11.5	11.7	11.7	11.8
長 崎 県	34.6	24.7	18.4	16.3	12.7	9.6	8.2	8.5	8.3	8.4	8.3	8.2	8.0	8.0	15.7	8.2	8.1	7.5	7.5	8.8	10.1	11.5	11.8	12.0	12.4	12.4	12.3	12.6
熊 本 県	34.7	22.2	16.3	14.9	12.6	9.6	8.5	9.0	8.9	8.9	8.9	8.7	8.8	8.4	15.0	8.3	8.6	8.1	7.5	8.3	9.8	10.6	11.1	11.4	11.3	11.5	11.6	12.1
大 分 県	34.3	20.7	15.6	15.4	11.5	9.1	8.1	8.5	8.4	8.2	8.2	8.0	7.9	7.9	17.1	8.9	8.9	8.3	7.8	8.9	10.1	10.9	11.7	11.9	11.9	12.1	12.1	12.4
宮 崎 県	37.7	23.5	17.1	16.7	12.9	10.0	8.5	9.0	9.0	8.8	8.8	8.6	8.4	8.2	15.0	8.2	8.1	7.6	7.1	8.4	9.7	10.9	11.5	11.6	11.6	11.8	12.3	12.5
鹿 児 島 県	33.7	24.5	15.8	14.3	12.7	9.3	8.5	8.9	9.0	8.8	8.7	8.6	8.6	8.4	15.3	8.5	8.8	8.9	8.5	9.6	10.9	11.						

2 死亡者数・率(全国),

年次	悪性新生物		心疾患		脳血管疾患		1) 肺炎		2) 不慮の事故	
	実数 (人)	率 (人口10万対)	実数 (人)	率 (人口10万対)	実数 (人)	率 (人口10万対)	実数 (人)	率 (人口10万対)	実数 (人)	率 (人口10万対)
昭和 元年	43,119	71.0	37,949	62.5	98,688	162.5	139,447	229.6	25,627	42.2
5	45,488	70.6	41,138	63.8	104,942	162.8	128,976	200.1	26,295	40.8
10	50,080	72.3	39,902	57.6	114,554	165.4	129,318	186.7	29,023	41.9
15	51,879	72.1	45,542	63.3	127,847	177.7	133,649	185.8	28,408	39.5
20
25	64,428	77.4	53,377	64.2	105,728	127.1	77,565	93.2	32,850	39.5
30	77,721	87.1	54,351	60.9	121,504	136.1	43,154	48.3	33,265	37.3
36	96,442	102.3	68,017	72.1	155,966	165.4	46,651	49.5	41,614	44.1
37	98,224	103.2	72,493	76.2	161,228	169.4	42,861	33.2	38,393	40.3
38	101,426	105.5	67,672	70.4	164,818	171.4	31,899	32.1	39,698	41.3
39	104,324	107.3	68,328	70.3	166,901	171.7	31,212	37.3	40,437	41.6
40	106,536	108.4	75,672	77.0	172,773	175.8	36,662	39.8	40,188	40.9
41	109,805	110.9	71,188	71.9	172,186	173.8	27,942	28.2	42,547	43.0
42	112,593	113.0	75,424	75.7	172,464	173.1	28,640	28.7	41,769	41.9
43	115,462	114.6	80,866	80.2	174,905	173.5	32,049	31.8	40,564	40.2
44	118,559	116.2	83,357	81.7	177,894	174.4	32,283	31.6	43,011	42.2
45	119,977	116.8	89,411	86.2	181,315	176.5	35,142	33.8	43,802	42.2
46	122,850	117.7	85,529	82.0	176,952	169.6	29,649	28.4	42,433	40.7
47	127,299	120.4	85,885	81.3	176,228	166.7	29,670	28.1	42,431	40.1
48	130,964	121.2	94,324	87.3	180,332	166.9	33,779	31.3	40,244	37.2
49	133,751	122.2	98,251	89.8	178,365	163.0	35,692	32.6	36,085	33.0
50	136,383	122.6	99,226	89.2	174,367	156.7	37,462	33.7	33,710	30.3
51	140,893	125.3	103,638	92.2	173,745	154.5	36,616	32.6	31,489	28.0
52	145,772	128.4	103,564	91.2	170,029	149.8	32,430	28.6	30,352	26.7
53	150,336	131.3	106,786	93.3	167,452	146.2	34,682	30.3	30,017	26.2
54	156,661	135.7	111,938	96.9	158,974	137.7	32,859	28.5	29,227	25.3
55	161,764	139.2	123,505	106.3	162,317	139.7	39,241	33.8	29,217	25.1
56	166,399	142.0	126,012	107.5	157,351	134.3	39,448	33.7	29,089	24.8
57	170,130	144.2	125,905	106.7	147,537	125.0	41,335	35.0	29,197	24.7
58	176,207	148.3	132,244	111.3	145,880	122.8	46,687	39.3	29,668	25.0
59	182,280	152.5	136,162	113.9	140,093	117.2	44,982	37.6	29,344	24.6
60	187,714	155.1	141,097	116.6	134,994	111.5	51,366	42.4	29,597	24.5
61	191,654	158.5	142,581	117.9	129,289	106.9	53,065	43.9	28,610	23.7
62	199,563	164.2	143,909	118.4	123,626	101.7	54,523	44.9	28,255	23.2
63	205,470	168.4	157,920	129.4	128,695	105.5	62,914	51.6	30,212	24.8
平成 元年	212,625	173.6	156,831	128.1	120,652	98.5	64,534	52.7	31,049	25.4
2	217,413	177.2	165,478	134.8	121,944	99.4	74,535	60.7	32,122	26.2
3	223,727	181.7	168,878	137.2	118,448	96.2	76,351	62.0	33,155	26.9
4	231,917	187.8	175,546	142.2	118,058	95.6	80,306	65.0	34,677	28.1
5	235,707	190.4	180,297	145.6	118,794	96.0	87,409	70.6	34,717	28.0
6	243,670	196.4	159,579	128.6	120,239	96.9	89,834	72.4	36,115	29.1
7	253,022	211.6	139,206	112.0	146,552	117.9	79,629	64.1	45,323	36.5
8	271,183	217.5	138,229	110.8	140,366	112.6	70,971	56.9	39,184	31.4
9	275,413	220.4	140,174	112.2	138,697	111.0	78,904	63.1	38,886	31.1
10	283,921	226.7	143,120	114.3	137,819	110.0	79,952	63.8	38,925	31.1
11	290,556	231.6	151,079	120.4	138,989	110.8	93,994	74.9	40,079	32.0
12	295,484	235.2	146,741	116.8	132,529	105.5	86,938	69.2	39,484	31.4
13	300,658	238.8	148,292	117.8	131,856	104.7	85,305	67.8	39,496	31.4
14	304,568	241.7	152,518	121.0	130,257	103.4	87,421	69.4	38,643	30.7
15	309,543	245.4	159,545	126.5	132,067	104.7	94,942	75.3	38,714	30.7
16	320,358	253.9	159,625	126.5	129,055	102.3	95,534	75.7	38,193	30.3
17	325,941	258.3	173,125	137.2	132,847	105.3	107,241	85.0	39,863	31.6
18	329,314	261.0	173,024	137.2	128,268	101.7	107,242	85.0	38,270	30.3
19	336,468	266.9	175,539	139.2	127,041	100.8	110,159	87.4	37,966	30.1
20	342,963	272.3	181,928	144.4	127,023	100.9	115,317	91.6	38,153	30.3
21	344,105	273.5	180,745	143.7	122,350	97.2	112,004	89.0	37,756	30.0
22	353,499	279.7	189,360	149.8	123,461	97.7	118,888	94.1	40,732	32.2
23	357,305	283.2	194,926	154.5	123,867	98.2	124,749	98.9	59,416	47.1
24	360,963	286.6	198,836	157.9	121,602	96.5	123,925	98.4	41,031	32.6
25	364,872	290.3	196,723	156.5	118,347	94.1	122,969	97.8	39,574	31.5
26	368,103	293.5	196,925	157.0	114,207	91.1	119,650	95.4	39,029	31.1
27	370,346	295.5	196,113	156.5	111,973	89.4	120,953	96.5	38,306	30.6
28	372,986	298.3	198,006	158.4	109,320	87.4	119,300	95.4	38,306	30.6

注 1) 平成6年までは、肺炎及び気管支炎
 2) 平成6年までは、不慮の事故及び有害作用
 3) 平成6年までは、精神病の記載のない老衰
 4) 平成6年までは、慢性肝疾患及び肝硬変

主要死因・年次別

昭和元年～平成28年

3) 老 衰		自 殺		4) 肝 疾 患		高 血 圧 性 疾 患		結 核		年 次
実 数 (人)	率 (人口10万対)	実 数 (人)	率 (人口10万対)	実 数 (人)	率 (人口10万対)	実 数 (人)	率 (人口10万対)	実 数 (人)	率 (人口10万対)	
67,576	111.3	12,484	20.6	113,045	186.1	昭和 元年
76,591	118.8	13,942	21.6	119,635	185.6	5
78,972	114.0	14,172	20.5	132,151	190.8	10
89,540	124.5	9,877	13.7	153,154	212.9	15
...	20
58,412	70.2	16,311	19.6	5,678	6.8	9,935	11.9	121,769	146.4	25
59,932	67.1	22,477	25.2	7,644	8.6	9,073	10.2	46,735	52.3	30
54,880	58.2	18,446	19.6	9,299	9.9	16,083	17.1	27,916	29.6	36
54,738	57.5	16,724	17.6	9,465	9.9	17,547	18.4	27,852	29.3	37
48,466	50.4	15,490	16.1	9,734	10.1	17,469	18.2	23,302	24.2	38
46,995	48.4	14,707	15.1	9,817	10.1	18,207	18.7	22,929	23.6	39
49,092	50.0	14,444	14.7	9,791	10.0	18,987	19.3	22,366	22.8	40
44,209	44.6	15,050	15.2	10,059	10.2	18,405	18.6	20,064	20.3	41
43,129	43.3	14,121	14.2	10,419	10.4	18,211	18.2	17,708	17.8	42
39,750	39.4	14,601	14.5	11,314	11.2	18,046	17.8	16,922	16.8	43
37,817	37.1	14,844	14.5	12,013	11.7	17,374	16.9	16,392	16.1	44
39,277	38.2	15,728	15.3	12,898	12.4	18,303	17.6	15,899	15.3	45
35,457	34.0	16,239	15.6	12,994	12.5	17,386	16.7	13,608	13.0	46
32,520	30.8	18,015	17.0	13,587	12.8	17,421	16.5	12,565	11.9	47
33,415	30.9	18,859	17.4	14,242	13.2	18,891	17.5	11,968	11.1	48
32,486	29.7	19,105	17.5	14,658	13.4	20,117	18.4	11,418	10.4	49
29,916	26.9	19,975	18.0	15,129	13.6	19,831	17.8	10,567	9.5	50
29,659	26.4	19,786	17.6	15,462	13.8	19,829	17.6	9,578	8.5	51
28,381	25.0	20,269	17.9	15,453	13.6	19,333	17.0	8,803	7.8	52
27,976	24.4	20,199	17.6	16,007	14.0	18,779	16.4	8,261	7.2	53
29,419	25.5	20,823	18.0	16,382	14.2	16,143	14.0	6,738	5.8	54
32,154	27.7	20,542	17.7	16,490	14.2	15,911	13.7	6,739	5.5	55
29,873	25.5	20,096	17.1	16,641	14.2	15,289	13.0	5,698	4.9	56
27,501	23.3	20,668	17.5	16,562	14.0	13,771	11.7	5,343	4.5	57
29,391	24.7	24,985	21.0	16,795	14.1	13,482	11.3	5,329	4.5	58
28,805	24.1	24,344	20.4	16,991	14.2	13,073	10.9	4,950	4.1	59
27,804	23.0	23,383	19.3	17,174	14.2	12,700	10.5	4,692	3.9	60
26,810	22.2	25,667	21.2	16,943	14.0	11,689	9.7	4,170	3.4	61
25,274	20.8	23,831	19.6	16,672	13.7	10,734	8.8	4,022	3.3	62
26,400	21.6	22,795	18.7	16,992	13.9	10,258	8.4	3,872	3.2	63
23,781	19.4	21,125	17.3	16,713	13.6	9,271	7.6	3,527	2.9	平成 元年
24,187	19.7	20,088	16.4	16,804	13.7	9,246	7.5	3,664	3.0	2
23,200	18.8	19,875	16.1	16,914	13.7	9,083	7.4	3,325	2.7	3
23,361	18.9	20,893	16.9	17,083	13.8	8,688	7.0	3,347	2.7	4
23,115	18.7	20,516	16.6	16,880	13.6	8,360	6.8	3,249	2.6	5
23,464	18.9	20,923	16.9	16,446	13.3	7,938	6.4	3,094	2.5	6
21,493	17.3	21,420	17.2	17,018	13.7	8,222	6.6	3,178	2.5	7
20,878	16.7	22,138	17.8	16,517	13.2	7,245	5.8	2,858	2.3	8
21,434	17.2	23,494	18.8	16,599	13.3	6,884	5.5	2,742	2.2	9
21,374	17.1	31,755	25.4	16,133	12.9	6,716	5.4	2,795	2.2	10
22,829	18.2	31,413	25.0	16,585	13.2	6,650	5.3	2,935	2.3	11
21,213	16.9	30,251	24.1	16,079	12.8	6,063	4.8	2,656	2.1	12
22,145	17.6	29,375	23.3	15,848	12.6	5,857	4.7	2,491	2.0	13
22,682	18.0	29,949	23.8	15,490	12.3	5,621	4.5	2,317	1.8	14
23,449	18.6	32,109	25.5	15,737	12.5	5,597	4.4	2,337	1.9	15
24,126	19.1	30,247	24.0	15,885	12.6	5,706	4.5	2,330	1.8	16
26,360	20.9	30,553	24.2	16,430	13.0	5,835	4.6	2,296	1.8	17
27,764	22.0	29,921	23.7	16,267	12.9	5,810	4.6	2,269	1.8	18
30,734	24.4	30,827	24.4	16,195	12.8	6,144	4.9	2,194	1.7	19
35,975	28.6	30,229	24.0	16,268	12.9	6,264	5.0	2,220	1.8	20
38,670	30.7	30,707	24.4	15,969	12.7	6,223	4.9	2,159	1.7	21
45,342	35.9	29,554	23.4	16,216	12.8	6,760	5.3	2,129	1.7	22
52,242	41.4	28,896	22.9	16,390	13.0	7,023	5.6	2,166	1.7	23
60,719	48.2	26,433	21.0	15,980	12.7	7,261	5.8	2,110	1.7	24
69,720	55.5	26,063	20.7	15,930	12.7	7,165	5.7	2,087	1.7	25
75,389	60.1	24,417	19.5	15,692	12.5	6,932	5.5	2,100	1.7	26
84,810	67.7	23,152	18.5	15,659	12.5	6,726	5.4	1,956	1.6	27
92,806	74.2	21,017	16.8	15,773	12.6	6,841	5.5	1,892	1.5	28

3 人口動態総覧

都道府県	総務省基準人口 (平成28年10月1日現在)	出生数(人)			死亡数(人)			自然増加数 (人)
		総数	男	女	総数	男	女	
全 国	125,020,252	976,913	501,847	475,066	1,307,617	674,642	632,975	-330,704
1 北海道	5,327,000	35,125	17,888	17,237	61,906	32,072	29,834	-26,781
2 青森県	1,290,000	8,626	4,380	4,246	17,309	8,777	8,532	-8,683
3 岩手県	1,263,000	8,341	4,296	4,045	16,959	8,459	8,500	-8,618
4 宮城県	2,314,000	17,347	8,903	8,444	23,426	11,948	11,478	-6,079
5 秋田県	1,007,000	5,666	2,841	2,825	15,244	7,418	7,826	-9,578
6 山形県	1,107,000	7,547	3,886	3,661	15,181	7,403	7,778	-7,634
7 福島県	1,891,000	13,744	6,995	6,749	24,166	12,032	12,134	-10,422
8 茨城県	2,861,000	20,878	10,710	10,168	31,414	16,337	15,077	-10,536
9 栃木県	1,939,000	14,621	7,624	6,997	21,436	10,953	10,483	-6,815
10 群馬県	1,926,000	13,661	7,127	6,534	22,125	11,486	10,639	-8,464
11 埼玉県	7,169,000	54,447	28,111	26,336	63,466	34,667	28,799	-9,019
12 千葉県	6,137,000	45,387	23,274	22,113	56,396	30,736	25,660	-11,009
13 東京都	13,207,000	111,962	57,359	54,603	113,415	59,824	53,591	-1,453
14 神奈川県	8,986,000	70,648	36,257	34,391	77,361	41,519	35,842	-6,713
15 新潟県	2,273,000	15,736	8,125	7,611	28,822	14,460	14,362	-13,086
16 富山県	1,049,000	7,302	3,720	3,582	12,864	6,444	6,420	-5,562
17 石川県	1,140,000	8,927	4,646	4,281	12,422	6,202	6,220	-3,495
18 福井県	772,000	6,112	3,173	2,939	9,228	4,606	4,622	-3,116
19 山梨県	818,000	5,819	2,945	2,874	9,565	4,901	4,664	-3,746
20 長野県	2,060,000	15,169	7,851	7,318	25,110	12,583	12,527	-9,941
21 岐阜県	1,985,000	14,831	7,549	7,282	22,471	11,521	10,950	-7,640
22 静岡県	3,623,000	27,652	14,231	13,421	39,294	20,359	18,935	-11,642
23 愛知県	7,324,000	64,226	32,985	31,241	65,227	34,503	30,724	-1,001
24 三重県	1,775,000	13,202	6,806	6,396	19,830	10,131	9,699	-6,628
25 滋賀県	1,392,000	12,072	6,143	5,929	12,507	6,469	6,038	-435
26 京都府	2,559,000	19,327	9,863	9,464	25,830	13,117	12,713	-6,503
27 大阪府	8,672,000	68,816	35,343	33,473	84,390	45,092	39,298	-15,574
28 兵庫県	5,438,000	43,378	22,346	21,032	55,422	28,505	26,917	-12,044
29 奈良県	1,347,000	9,430	4,780	4,650	14,054	7,213	6,841	-4,624
30 和歌山県	949,000	6,658	3,445	3,213	12,619	6,305	6,314	-5,961
31 鳥取県	566,000	4,436	2,312	2,124	7,357	3,662	3,695	-2,921
32 島根県	684,000	5,300	2,729	2,571	9,562	4,605	4,957	-4,262
33 岡山県	1,896,000	15,477	7,904	7,573	21,532	10,905	10,627	-6,055
34 広島県	2,799,000	22,736	11,747	10,989	29,994	15,027	14,967	-7,258
35 山口県	1,381,000	9,844	5,076	4,768	18,366	9,205	9,161	-8,522
36 徳島県	746,000	5,346	2,732	2,614	9,855	4,830	5,025	-4,509
37 香川県	964,000	7,510	3,874	3,636	11,908	5,909	5,999	-4,398
38 愛媛県	1,366,000	9,911	5,127	4,784	17,734	8,793	8,941	-7,823
39 高知県	718,000	4,779	2,489	2,290	10,305	5,038	5,267	-5,526
40 福岡県	5,054,000	44,033	22,766	21,267	51,006	25,727	25,279	-6,973
41 佐賀県	824,000	6,811	3,495	3,316	9,725	4,708	5,017	-2,914
42 長崎県	1,358,000	10,886	5,612	5,274	17,071	8,340	8,731	-6,185
43 熊本県	1,765,000	14,894	7,641	7,253	21,379	10,293	11,086	-6,485
44 大分県	1,150,000	9,059	4,657	4,402	14,264	7,035	7,229	-5,205
45 宮崎県	1,092,000	8,929	4,556	4,373	13,702	6,766	6,936	-4,773
46 鹿児島県	1,630,000	13,688	7,006	6,682	21,610	10,551	11,059	-7,922
47 沖縄県	1,427,000	16,617	8,522	8,095	11,706	6,300	5,406	4,911
不詳等		0	0	0	1,082	906	176	-1,082
(再掲) 東京都区部	9,375,000	80,213	41,036	39,177	76,826	40,560	36,266	3,387
札幌市	1,958,000	14,021	7,144	6,877	18,504	9,654	8,850	-4,483
仙台市	1,085,000	8,904	4,622	4,282	8,589	4,476	4,113	315
さいたま市	1,275,000	10,549	5,631	4,918	10,177	5,481	4,696	372
千葉市	974,000	6,927	3,609	3,318	8,112	4,607	3,505	-1,185
横滨市	3,731,000	28,889	14,724	14,165	31,414	16,846	14,568	-2,525
川崎市	1,489,000	14,158	7,318	6,840	10,379	5,612	4,767	3,779
相模原市	722,000	5,196	2,633	2,563	5,611	3,108	2,503	-415
新潟市	807,000	5,936	3,098	2,838	8,590	4,370	4,220	-2,654
静岡市	702,000	5,106	2,612	2,494	7,745	4,055	3,690	-2,639
浜松市	797,000	6,558	3,441	3,117	7,852	3,995	3,857	-1,294
名古屋市	2,305,000	19,542	10,024	9,518	21,221	11,147	10,074	-1,679
京都市	1,475,000	10,921	5,564	5,357	13,966	6,988	6,978	-3,045
大阪市	2,702,000	22,099	11,304	10,795	27,815	15,139	12,676	-5,716
堺市	838,000	6,844	3,513	3,331	7,951	4,198	3,753	-1,107
神戸市	1,536,000	11,786	6,114	5,672	15,350	7,854	7,496	-3,564
岡山市	721,000	6,264	3,225	3,039	6,520	3,298	3,222	-256
広島市	1,196,000	10,559	5,375	5,184	9,951	5,065	4,886	608
北九州市	956,000	7,621	3,871	3,750	10,759	5,427	5,332	-3,138
福岡市	1,554,000	14,488	7,506	6,982	11,521	5,909	5,612	2,967
熊本市	740,000	6,797	3,498	3,299	6,916	3,387	3,529	-119

都道府県・19大都市別 (1)

平成28年

【再掲】乳児死者数(人)			【再掲】 新生児 死者数 (人)	死産胎数(胎)			周産期死亡数(人)			婚姻件数 (件)	離婚件数 (件)	都道府県
総数	男	女		総数	自然	人工	総数	妊娠22週以後の死産	早期新生児			
1,926	979	947	872	20,924	10,063	10,861	3,514	2,839	675	620,531	216,798	全 国
76	44	32	33	901	345	556	117	89	28	24,636	10,476	1 北海道
18	8	10	8	183	81	102	26	20	6	5,135	2,164	2 青森県
17	7	10	7	184	95	89	32	28	4	4,872	1,877	3 岩手県
40	19	21	24	402	174	228	64	44	20	11,127	3,783	4 宮城県
13	6	7	6	133	73	60	26	21	5	3,510	1,393	5 秋田県
24	17	7	17	165	83	82	33	24	9	4,284	1,522	6 山形県
27	16	11	12	306	170	136	63	56	7	8,682	3,278	7 福島県
40	13	27	21	423	208	215	83	70	13	13,201	4,816	8 茨城県
26	14	12	12	321	147	174	46	34	12	9,321	3,429	9 栃木県
22	15	7	12	330	163	167	48	38	10	8,444	3,241	10 群馬県
118	72	46	52	1,181	575	606	185	145	40	34,199	12,481	11 埼玉県
95	45	50	45	1,001	546	455	188	154	34	29,610	10,612	12 千葉県
222	116	106	97	2,365	1,131	1,234	402	322	80	86,009	23,470	13 東京都
147	74	73	80	1,400	665	735	258	196	62	46,695	15,673	14 神奈川県
20	12	8	9	320	175	145	59	54	5	9,311	2,987	15 新潟県
16	6	10	12	152	84	68	29	20	9	4,486	1,368	16 富山県
19	10	9	7	159	85	74	24	18	6	5,126	1,653	17 石川県
16	5	11	8	146	70	76	26	18	8	3,453	1,119	18 福井県
10	2	8	4	101	52	49	15	12	3	3,673	1,369	19 山梨県
29	15	14	16	312	178	134	56	41	15	8,967	3,180	20 長野県
35	10	25	19	289	154	135	55	40	15	8,581	3,058	21 岐阜県
46	23	23	23	538	288	250	115	99	16	17,079	6,237	22 静岡県
117	58	59	57	1,182	615	567	237	192	45	40,671	12,464	23 愛知県
22	15	7	12	272	143	129	75	67	8	8,174	2,923	24 三重県
20	13	7	10	213	101	112	29	21	8	6,822	2,202	25 滋賀県
41	19	22	21	401	190	211	70	53	17	12,143	4,222	26 京都府
111	64	47	46	1,480	670	810	239	205	34	46,186	17,279	27 大阪府
67	32	35	18	856	414	442	120	104	16	25,808	9,302	28 兵庫県
30	14	16	12	190	89	101	35	25	10	5,628	2,183	29 奈良県
12	6	6	3	155	64	91	20	18	2	4,061	1,771	30 和歌山県
13	4	9	8	98	46	52	23	17	6	2,444	937	31 鳥取県
11	8	3	4	136	78	58	17	15	2	2,753	949	32 島根県
30	16	14	11	325	147	178	61	50	11	8,916	3,245	33 岡山県
43	21	22	19	501	249	252	84	72	12	13,594	4,691	34 広島県
24	6	18	6	195	103	92	43	39	4	5,906	2,149	35 山口県
16	7	9	6	94	41	53	18	13	5	3,177	1,184	36 徳島県
8	8	-	4	144	74	70	19	16	3	4,593	1,613	37 香川県
16	6	10	2	245	102	143	31	30	1	5,861	2,244	38 愛媛県
9	7	2	2	106	47	59	14	12	2	2,916	1,228	39 高知県
89	41	48	30	1,018	450	568	149	123	26	26,567	9,772	40 福岡県
13	9	4	4	135	51	84	17	14	3	3,726	1,378	41 佐賀県
19	7	12	12	247	123	124	46	39	7	6,013	2,169	42 長崎県
29	14	15	16	396	176	220	48	38	10	7,976	2,915	43 熊本県
22	13	9	11	221	86	135	32	22	10	5,151	1,999	44 大分県
25	14	11	11	240	99	141	31	23	8	5,097	2,202	45 宮崎県
32	16	16	9	327	149	178	42	35	7	7,483	2,891	46 鹿児島県
31	12	19	14	434	213	221	63	52	11	8,464	3,700	47 沖縄県
0	0	0	0	1	1	0	1	1	0	.	.	不詳等
150	72	78	68	1,735	840	895	297	242	55	66,235	16,892	東京都区部
29	14	15	12	344	108	236	47	38	9	10,495	4,096	(再掲) 札幌市
26	12	14	15	175	79	96	33	21	12	6,019	1,752	仙台市
30	19	11	17	216	122	94	45	34	11	6,682	1,965	さいたま市
15	5	10	8	158	84	74	23	17	6	4,661	1,629	千葉市
58	31	27	32	568	292	276	121	93	28	19,132	6,386	横浜市
32	16	16	16	255	104	151	42	32	10	10,008	2,458	川崎市
15	6	9	8	122	55	67	20	16	4	3,349	1,354	相模原市
5	3	2	2	133	77	56	25	23	2	3,590	1,126	別区
11	3	8	3	121	67	54	28	25	3	3,282	1,144	新潟市
6	4	2	3	90	50	40	18	15	3	3,833	1,230	静岡市
35	16	19	20	383	194	189	70	56	14	13,735	4,157	浜松市
22	9	13	10	233	115	118	42	33	9	7,511	2,460	名古屋市
37	26	11	16	494	212	282	80	67	13	17,757	5,991	京都市
9	4	5	4	138	58	80	18	15	3	4,135	1,633	大阪市
16	5	11	4	254	110	144	31	27	4	7,506	2,715	堺市
11	6	5	5	116	45	71	28	23	5	3,744	1,270	神戸市
20	10	10	7	234	110	124	41	36	5	6,288	2,035	戸山市
22	11	11	9	181	76	105	25	19	6	4,907	1,848	岡山市
24	10	14	6	323	140	183	52	47	5	9,805	2,975	広島市
11	7	4	8	184	88	96	24	21	3	3,767	1,256	北九州市
												福岡市
												熊本市

3 人口動態総覧

都道府県	総務省基礎人口 (平成27年10月1日現在)	出生率(人口千対)			死亡率(人口千対)			自然増加率 (人口千対)	【再掲】乳児死亡率(出生千対)		
		総数	男	女	総数	男	女		総数	男	女
全 国	125,020,252	7.8	4.0	3.8	10.5	5.4	5.1	-2.6	2.0	1.0	1.0
1 北海道	5,327,000	6.6	3.4	3.2	11.6	6.0	5.6	-5.0	2.2	1.3	0.9
2 青森県	1,290,000	6.7	3.4	3.3	13.4	6.8	6.6	-6.7	2.1	0.9	1.2
3 岩手県	1,263,000	6.6	3.4	3.2	13.4	6.7	6.7	-6.8	2.0	0.8	1.2
4 宮城県	2,314,000	7.5	3.8	3.6	10.1	5.2	5.0	-2.6	2.3	1.1	1.2
5 秋田県	1,007,000	5.6	2.8	2.8	15.1	7.4	7.8	-9.5	2.3	1.1	1.2
6 山形県	1,107,000	6.8	3.5	3.3	13.7	6.7	7.0	-6.9	3.2	2.3	0.9
7 福島県	1,891,000	7.3	3.7	3.6	12.8	6.4	6.4	-5.5	2.0	1.2	0.8
8 茨城県	2,861,000	7.3	3.7	3.6	11.0	5.7	5.3	-3.7	1.9	0.6	1.3
9 栃木県	1,939,000	7.5	3.9	3.6	11.1	5.6	5.4	-3.5	1.8	1.0	0.8
10 群馬県	1,926,000	7.1	3.7	3.4	11.5	6.0	5.5	-4.4	1.6	1.1	0.5
11 埼玉県	7,169,000	7.6	3.9	3.7	8.9	4.8	4.0	-1.3	2.2	1.3	0.8
12 千葉県	6,137,000	7.4	3.8	3.6	9.2	5.0	4.2	-1.8	2.1	1.0	1.1
13 東京都	13,207,000	8.5	4.3	4.1	8.6	4.5	4.1	-0.1	2.0	1.0	0.9
14 神奈川県	8,986,000	7.9	4.0	3.8	8.6	4.6	4.0	-0.7	2.1	1.0	1.0
15 新潟県	2,273,000	6.9	3.6	3.3	12.7	6.4	6.3	-5.8	1.3	0.8	0.5
16 富山県	1,049,000	7.0	3.5	3.4	12.3	6.1	6.1	-5.3	2.2	0.8	1.4
17 石川県	1,140,000	7.8	4.1	3.8	10.9	5.4	5.5	-3.1	2.1	1.1	1.0
18 福井県	772,000	7.9	4.1	3.8	12.0	6.0	6.0	-4.0	2.6	0.8	1.8
19 山梨県	818,000	7.1	3.6	3.5	11.7	6.0	5.7	-4.6	1.7	0.3	1.4
20 長野県	2,060,000	7.4	3.8	3.6	12.2	6.1	6.1	-4.8	1.9	1.0	0.9
21 岐阜県	1,985,000	7.5	3.8	3.7	11.3	5.8	5.5	-3.8	2.4	0.7	1.7
22 静岡県	3,623,000	7.6	3.9	3.7	10.8	5.6	5.2	-3.2	1.7	0.8	0.8
23 愛知県	7,324,000	8.8	4.5	4.3	8.9	4.7	4.2	-0.1	1.8	0.9	0.9
24 三重県	1,775,000	7.4	3.8	3.6	11.2	5.7	5.5	-3.7	1.7	1.1	0.5
25 滋賀県	1,392,000	8.7	4.4	4.3	9.0	4.6	4.3	-0.3	1.7	1.1	0.6
26 京都府	2,559,000	7.6	3.9	3.7	10.1	5.1	5.0	-2.5	2.1	1.0	1.1
27 大阪府	8,672,000	7.9	4.1	3.9	9.7	5.2	4.5	-1.8	1.6	0.9	0.7
28 兵庫県	5,438,000	8.0	4.1	3.9	10.2	5.2	4.9	-2.2	1.5	0.7	0.8
29 奈良県	1,347,000	7.0	3.5	3.5	10.4	5.4	5.1	-3.4	3.2	1.5	1.7
30 和歌山県	949,000	7.0	3.6	3.4	13.3	6.6	6.7	-6.3	1.8	0.9	0.9
31 鳥取県	566,000	7.8	4.1	3.8	13.0	6.5	6.5	-5.2	2.9	0.9	2.0
32 島根県	684,000	7.7	4.0	3.8	14.0	6.7	7.2	-6.2	2.1	1.5	0.6
33 岡山県	1,896,000	8.2	4.2	4.0	11.4	5.8	5.6	-3.2	1.9	1.0	0.9
34 広島県	2,799,000	8.1	4.2	3.9	10.7	5.4	5.3	-2.6	1.9	0.9	1.0
35 山口県	1,381,000	7.1	3.7	3.5	13.3	6.7	6.6	-6.2	2.4	0.6	1.8
36 徳島県	746,000	7.2	3.7	3.5	13.2	6.5	6.7	-6.0	3.0	1.3	1.7
37 香川県	964,000	7.8	4.0	3.8	12.4	6.1	6.2	-4.6	1.1	1.1	0.0
38 愛媛県	1,366,000	7.3	3.8	3.5	13.0	6.4	6.5	-5.7	1.6	0.6	1.0
39 高知県	718,000	6.7	3.5	3.2	14.4	7.0	7.3	-7.7	1.9	1.5	0.4
40 福岡県	5,054,000	8.7	4.5	4.2	10.1	5.1	5.0	-1.4	2.0	0.9	1.1
41 佐賀県	824,000	8.3	4.2	4.0	11.8	5.7	6.1	-3.5	1.9	1.3	0.6
42 長崎県	1,358,000	8.0	4.1	3.9	12.6	6.1	6.4	-4.6	1.7	0.6	1.1
43 熊本県	1,765,000	8.4	4.3	4.1	12.1	5.8	6.3	-3.7	1.9	0.9	1.0
44 大分県	1,150,000	7.9	4.0	3.8	12.4	6.1	6.3	-4.5	2.4	1.4	1.0
45 宮崎県	1,092,000	8.2	4.2	4.0	12.5	6.2	6.4	-4.4	2.8	1.6	1.2
46 鹿児島県	1,630,000	8.4	4.3	4.1	13.3	6.5	6.8	-4.9	2.3	1.2	1.2
47 沖縄県	1,427,000	11.6	6.0	5.7	8.2	4.4	3.8	3.4	1.9	0.7	1.1
不詳等											
(再掲) 特別区・指定都市											
東京都区部	9,375,000	8.6	4.4	4.2	8.2	4.3	3.9	0.4	1.9	0.9	1.0
札幌市	1,958,000	7.2	3.6	3.5	9.5	4.9	4.5	-2.3	2.1	1.0	1.1
仙台市	1,085,000	8.2	4.3	3.9	7.9	4.1	3.8	0.3	2.9	1.3	1.6
さいたま市	1,275,000	8.3	4.4	3.9	8.0	4.3	3.7	0.3	2.8	1.8	1.0
千葉市	974,000	7.1	3.7	3.4	8.3	4.7	3.6	-1.2	2.2	0.7	1.4
横浜市	3,731,000	7.7	3.9	3.8	8.4	4.5	3.9	-0.7	2.0	1.1	0.9
川崎市	1,489,000	9.5	4.9	4.6	7.0	3.8	3.2	2.5	2.3	1.1	1.1
相模原市	722,000	7.2	3.6	3.5	7.8	4.3	3.5	-0.6	2.9	1.2	1.7
新潟市	807,000	7.4	3.8	3.5	10.6	5.4	5.2	-3.3	0.8	0.5	0.3
静岡市	702,000	7.3	3.7	3.6	11.0	5.8	5.3	-3.8	2.2	0.6	1.6
浜松市	797,000	8.2	4.3	3.9	9.9	5.0	4.8	-1.6	0.9	0.6	0.3
名古屋市	2,305,000	8.5	4.3	4.1	9.2	4.8	4.4	-0.7	1.8	0.8	1.0
京都市	1,475,000	7.4	3.8	3.6	9.5	4.7	4.7	-2.1	2.0	0.8	1.2
大阪市	2,702,000	8.2	4.2	4.0	10.3	5.6	4.7	-2.1	1.7	1.2	0.5
堺市	838,000	8.2	4.2	4.0	9.5	5.0	4.5	-1.3	1.3	0.6	0.7
神戸市	1,536,000	7.7	4.0	3.7	10.0	5.1	4.9	-2.3	1.4	0.4	0.9
岡山市	721,000	8.7	4.5	4.2	9.0	4.6	4.5	-0.4	1.8	1.0	0.8
広島市	1,196,000	8.8	4.5	4.3	8.3	4.2	4.1	0.5	1.9	0.9	0.9
北九州市	956,000	8.0	4.0	3.9	11.3	5.7	5.6	-3.3	2.9	1.4	1.4
福岡市	1,554,000	9.3	4.8	4.5	7.4	3.8	3.6	1.9	1.7	0.7	1.0
熊本市	740,000	9.2	4.7	4.5	9.3	4.6	4.8	-0.2	1.6	1.0	0.6

注) 男女別(人口千対)率は、各県及び都市の基礎人口に対し広島県が算出したもの。

都道府県・19大都市別 (2)

平成28年

【再掲】 新生児死亡率 (出生千対)	死産率(出産千対)			周産期死亡率(出産千対)			婚姻率 (人口千対)	離婚率 (人口千対)	合計特殊 出生率	都道府県
	総数	自然	人工	総数	妊娠満22週 以後の死産	早産期死産 (出生千対)				
0.9	21.0	10.1	10.9	3.6	2.9	0.7	5.0	1.73	1.44	全 国
0.9	25.0	9.6	15.4	3.3	2.5	0.8	4.6	1.97	1.29	1 北海道
0.9	20.8	9.2	11.6	3.0	2.3	0.7	4.0	1.68	1.48	2 青森県
0.8	21.6	11.1	10.4	3.8	3.3	0.5	3.9	1.49	1.45	3 岩手県
1.4	22.6	9.8	12.8	3.7	2.5	1.2	4.8	1.63	1.34	4 宮城県
1.1	22.9	12.6	10.3	4.6	3.7	0.9	3.5	1.38	1.39	5 秋田県
2.3	21.4	10.8	10.6	4.4	3.2	1.2	3.9	1.37	1.47	6 山形県
0.9	21.8	12.1	9.7	4.6	4.1	0.5	4.6	1.73	1.59	7 福島県
1.0	19.9	9.8	10.1	4.0	3.3	0.6	4.6	1.68	1.47	8 茨城県
0.8	21.5	9.8	11.6	3.1	2.3	0.8	4.8	1.77	1.46	9 栃木県
0.9	23.6	11.7	11.9	3.5	2.8	0.7	4.4	1.68	1.48	10 群馬県
1.0	21.2	10.3	10.9	3.4	2.7	0.7	4.8	1.74	1.37	11 埼玉県
1.0	21.6	11.8	9.8	4.1	3.4	0.7	4.8	1.73	1.35	12 千葉県
0.9	20.7	9.9	10.8	3.6	2.9	0.7	6.5	1.78	1.24	13 東京都
1.1	19.4	9.2	10.2	3.6	2.8	0.9	5.2	1.74	1.36	14 神奈川県
0.6	19.9	10.9	9.0	3.7	3.4	0.3	4.1	1.31	1.43	15 新潟県
1.6	20.4	11.3	9.1	4.0	2.7	1.2	4.3	1.30	1.50	16 富山県
0.8	17.5	9.4	8.1	2.7	2.0	0.7	4.5	1.45	1.53	17 石川県
1.3	23.3	11.2	12.1	4.2	2.9	1.3	4.5	1.45	1.65	18 福井県
0.7	17.1	8.8	8.3	2.6	2.1	0.5	4.5	1.67	1.51	19 山梨県
1.1	20.2	11.5	8.7	3.7	2.7	1.0	4.4	1.54	1.59	20 長野県
1.3	19.1	10.2	8.9	3.7	2.7	1.0	4.3	1.54	1.54	21 岐阜県
0.8	19.1	10.2	8.9	4.1	3.6	0.6	4.7	1.72	1.55	22 静岡県
0.9	18.1	9.4	8.7	3.7	3.0	0.7	5.6	1.70	1.56	23 愛知県
0.9	20.2	10.6	9.6	5.7	5.0	0.6	4.6	1.65	1.51	24 三重県
0.8	17.3	8.2	9.1	2.4	1.7	0.7	4.9	1.58	1.56	25 滋賀県
1.1	20.3	9.6	10.7	3.6	2.7	0.9	4.7	1.65	1.34	26 京都府
0.7	21.1	9.5	11.5	3.5	3.0	0.5	5.3	1.99	1.37	27 大阪府
0.4	19.4	9.4	10.0	2.8	2.4	0.4	4.7	1.71	1.49	28 兵庫県
1.3	19.8	9.3	10.5	3.7	2.6	1.1	4.2	1.62	1.36	29 奈良県
0.5	22.8	9.4	13.4	3.0	2.7	0.3	4.3	1.87	1.50	30 和歌山県
1.8	21.6	10.1	11.5	5.2	3.8	1.4	4.3	1.66	1.60	31 鳥取県
0.8	25.0	14.3	10.7	3.2	2.8	0.4	4.0	1.39	1.75	32 島根県
0.7	20.6	9.3	11.3	3.9	3.2	0.7	4.7	1.71	1.56	33 岡山県
0.8	21.6	10.7	10.8	3.7	3.2	0.5	4.9	1.68	1.57	34 広島県
0.6	19.4	10.3	9.2	4.4	3.9	0.4	4.3	1.56	1.58	35 山口県
1.1	17.3	7.5	9.7	3.4	2.4	0.9	4.3	1.59	1.51	36 徳島県
0.5	18.8	9.7	9.1	2.5	2.1	0.4	4.8	1.67	1.64	37 香川県
0.2	24.1	10.0	14.1	3.1	3.0	0.1	4.3	1.64	1.54	38 愛媛県
0.4	21.7	9.6	12.1	2.9	2.5	0.4	4.1	1.71	1.47	39 高知県
0.7	22.6	10.0	12.6	3.4	2.8	0.6	5.3	1.93	1.50	40 福岡県
0.6	19.4	7.3	12.1	2.5	2.1	0.4	4.5	1.67	1.63	41 佐賀県
1.1	22.2	11.0	11.1	4.2	3.6	0.6	4.4	1.60	1.71	42 長崎県
1.1	25.9	11.5	14.4	3.2	2.5	0.7	4.5	1.65	1.66	43 熊本県
1.2	23.8	9.3	14.5	3.5	2.4	1.1	4.5	1.74	1.65	44 大分県
1.2	26.2	10.8	15.4	3.5	2.6	0.9	4.7	2.02	1.71	45 宮崎県
0.7	23.3	10.6	12.7	3.1	2.6	0.5	4.6	1.77	1.68	46 鹿児島県
0.8	25.5	12.5	13.0	3.8	3.1	0.7	5.9	2.59	1.95	47 沖縄県
										不詳等
0.8	21.2	10.3	10.9	3.7	3.0	0.7	7.1	1.80	...	東京都区部
0.9	23.9	7.5	16.4	3.3	2.7	0.6	5.4	2.09	...	(再掲) 札幌市
1.7	19.3	8.7	10.6	3.7	2.4	1.3	5.5	1.61	...	仙台市
1.6	20.1	11.3	8.7	4.3	3.2	1.0	5.2	1.54	...	さいたま市
1.2	22.3	11.9	10.4	3.3	2.4	0.9	4.8	1.67	...	千代田市
1.1	19.3	9.9	9.4	4.2	3.2	1.0	5.1	1.71	...	横浜市
1.1	17.7	7.2	10.5	3.0	2.3	0.7	6.7	1.65	...	川崎市
1.5	22.9	10.3	12.6	3.8	3.1	0.8	4.6	1.88	...	相模原市
0.3	21.9	12.7	9.2	4.2	3.9	0.3	4.4	1.40	...	相模原市
0.6	23.1	12.8	10.3	5.5	4.9	0.6	4.7	1.63	...	新潟市
0.5	13.5	7.5	6.0	2.7	2.3	0.5	4.8	1.54	...	静岡市
1.0	19.2	9.7	9.5	3.6	2.9	0.7	6.0	1.80	...	浜松市
0.9	20.9	10.3	10.6	3.8	3.0	0.8	5.1	1.67	...	名古屋市
0.7	21.9	9.4	12.5	3.6	3.0	0.6	6.6	2.22	...	京都市
0.6	19.8	8.3	11.5	2.6	2.2	0.4	4.9	1.95	...	大阪市
0.3	21.1	9.1	12.0	2.6	2.3	0.3	4.9	1.77	...	堺市
0.8	18.2	7.1	11.1	4.5	3.7	0.8	5.2	1.76	...	神戸市
0.7	21.7	10.2	11.5	3.9	3.4	0.5	5.3	1.70	...	戸田市
1.2	23.2	9.7	13.5	3.3	2.5	0.8	5.1	1.93	...	岡山市
0.4	21.8	9.5	12.4	3.6	3.2	0.3	6.3	1.91	...	広島市
1.2	26.4	12.6	13.8	3.5	3.1	0.4	5.1	1.70	...	北九州市
										福岡市
										熊本市

4 国勢調査人口，都道府県・年次別

(単位 人)

都道府県	昭和40年	昭和45年	昭和50年	昭和55年	昭和60年	平成2年	平成7年	平成12年	平成17年	平成22年	平成27年
全国	99,209,137	104,665,171	111,939,643	117,060,396	121,048,923	123,611,167	125,570,246	126,925,843	127,767,994	128,057,352	127,094,745
北海道	5,171,800	5,184,287	5,338,206	5,575,989	5,679,439	5,643,647	5,692,321	5,683,062	5,627,737	5,506,419	5,381,733
青森県	1,416,591	1,427,530	1,468,646	1,523,907	1,524,448	1,482,873	1,481,663	1,475,728	1,436,657	1,373,339	1,308,265
岩手県	1,411,118	1,371,383	1,385,563	1,421,927	1,433,611	1,416,928	1,419,505	1,416,180	1,385,041	1,330,147	1,279,594
宮城県	1,753,126	1,819,223	1,955,267	2,082,320	2,176,295	2,248,558	2,328,739	2,365,320	2,360,218	2,348,165	2,333,899
秋田県	1,279,835	1,241,376	1,232,481	1,256,745	1,254,032	1,227,478	1,213,667	1,189,279	1,145,501	1,085,997	1,023,119
山形県	1,263,103	1,225,618	1,220,302	1,251,917	1,261,662	1,258,390	1,256,958	1,244,147	1,216,181	1,168,924	1,123,891
福島県	1,983,754	1,946,077	1,970,616	2,035,272	2,080,304	2,104,058	2,133,592	2,126,935	2,091,319	2,029,064	1,914,039
茨城県	2,056,154	2,143,551	2,342,198	2,558,007	2,725,005	2,845,382	2,955,530	2,985,676	2,975,167	2,969,770	2,916,976
栃木県	1,521,656	1,580,021	1,698,003	1,792,201	1,866,066	1,935,168	1,984,390	2,004,817	2,016,631	2,007,683	1,974,255
群馬県	1,605,584	1,658,909	1,756,480	1,848,562	1,921,259	1,966,265	2,003,540	2,024,852	2,024,135	2,008,068	1,973,115
埼玉県	3,014,983	3,866,472	4,821,340	5,420,480	5,863,678	6,405,319	6,759,311	6,938,006	7,054,243	7,194,556	7,266,534
千葉県	2,701,770	3,366,624	4,149,147	4,735,424	5,148,163	5,555,429	5,797,782	5,926,285	6,056,462	6,216,289	6,222,666
東京都	10,869,244	11,408,071	11,673,554	11,618,281	11,829,363	11,855,563	11,773,602	12,064,143	12,576,601	13,159,388	13,515,271
神奈川県	4,430,743	5,472,247	6,397,748	6,924,348	7,431,974	7,980,391	8,245,903	8,489,932	8,791,597	9,048,331	9,126,214
新潟県	2,398,931	2,360,982	2,391,938	2,451,357	2,478,470	2,474,583	2,488,364	2,475,733	2,431,459	2,374,450	2,304,264
富山県	1,025,465	1,029,695	1,070,791	1,103,459	1,118,369	1,120,161	1,123,125	1,120,851	1,111,729	1,093,247	1,066,328
石川県	980,499	1,002,420	1,069,872	1,119,304	1,152,325	1,164,628	1,180,068	1,180,977	1,174,026	1,169,788	1,154,008
福井県	750,557	744,230	773,599	794,354	817,633	823,585	826,996	828,944	821,592	806,314	786,740
山梨県	763,194	762,029	783,050	804,256	832,832	852,966	881,996	888,172	884,515	863,075	834,930
長野県	1,958,007	1,956,917	2,017,564	2,083,934	2,136,927	2,156,627	2,193,984	2,213,128	2,196,114	2,152,449	2,098,804
岐阜県	1,700,365	1,758,954	1,867,978	1,960,107	2,028,536	2,066,569	2,100,315	2,109,740	2,107,226	2,080,773	2,031,903
静岡県	2,912,521	3,089,895	3,308,799	3,446,804	3,574,692	3,670,840	3,737,689	3,767,393	3,792,377	3,765,007	3,700,305
愛知県	4,798,653	5,386,163	5,923,569	6,221,638	6,455,172	6,690,603	6,868,336	7,043,300	7,254,704	7,410,719	7,483,128
三重県	1,514,467	1,543,083	1,625,002	1,686,936	1,747,311	1,792,514	1,841,358	1,857,339	1,866,963	1,854,724	1,815,865
滋賀県	853,385	889,768	985,621	1,079,898	1,155,844	1,222,411	1,287,005	1,342,832	1,380,361	1,410,777	1,412,916
京都府	2,102,808	2,250,087	2,424,856	2,527,330	2,586,574	2,602,460	2,629,592	2,644,391	2,647,660	2,636,092	2,610,353
大阪府	6,657,189	7,620,480	8,278,925	8,473,446	8,668,095	8,734,516	8,797,268	8,805,081	8,817,166	8,865,245	8,839,469
兵庫県	4,309,944	4,667,928	4,992,140	5,144,892	5,278,050	5,405,040	5,401,877	5,550,574	5,590,601	5,588,133	5,534,800
奈良県	825,965	930,160	1,077,491	1,209,365	1,304,866	1,375,481	1,430,862	1,442,795	1,421,310	1,400,728	1,364,316
和歌山県	1,026,975	1,042,736	1,072,118	1,087,012	1,087,206	1,074,325	1,080,435	1,069,912	1,035,969	1,002,198	963,579
鳥取県	579,853	568,777	581,311	604,221	616,024	615,722	614,929	613,289	607,012	588,667	573,441
島根県	821,620	773,575	768,886	784,795	794,629	781,021	771,441	761,503	742,223	717,397	694,352
岡山県	1,645,135	1,707,026	1,814,305	1,871,023	1,916,906	1,925,877	1,950,750	1,950,828	1,957,264	1,945,276	1,921,525
広島県	2,281,146	2,436,135	2,646,324	2,739,161	2,819,200	2,849,847	2,881,748	2,878,915	2,876,642	2,860,750	2,843,990
山口県	1,543,573	1,511,448	1,555,218	1,587,079	1,601,627	1,572,616	1,555,543	1,527,964	1,492,606	1,451,338	1,404,729
徳島県	815,115	791,111	805,166	825,261	834,889	831,598	832,427	824,108	809,950	785,491	755,733
香川県	900,845	907,897	961,292	999,864	1,022,569	1,023,412	1,027,006	1,022,890	1,012,400	995,842	976,263
愛媛県	1,446,384	1,418,124	1,465,215	1,506,637	1,529,983	1,515,025	1,506,700	1,493,092	1,467,815	1,431,493	1,385,262
高知県	812,714	786,882	808,397	831,275	839,784	825,034	816,704	813,949	796,292	764,456	728,276
福岡県	3,964,611	4,027,416	4,292,963	4,553,461	4,719,259	4,811,050	4,933,393	5,015,699	5,049,908	5,071,968	5,101,556
佐賀県	871,885	838,468	837,674	865,574	880,013	877,851	884,316	876,654	866,369	849,788	832,832
長崎県	1,641,245	1,570,245	1,571,912	1,590,564	1,593,968	1,562,959	1,544,934	1,516,523	1,478,632	1,426,779	1,377,187
熊本県	1,770,736	1,700,229	1,716,273	1,790,327	1,837,747	1,840,326	1,859,793	1,859,344	1,842,233	1,817,426	1,786,170
大分県	1,187,480	1,155,566	1,190,314	1,228,913	1,250,214	1,236,942	1,231,306	1,221,140	1,209,571	1,196,529	1,166,338
宮崎県	1,080,692	1,051,105	1,085,055	1,151,587	1,175,543	1,168,907	1,175,819	1,170,007	1,153,042	1,135,233	1,104,089
鹿児島県	1,853,541	1,729,150	1,723,902	1,784,623	1,819,270	1,797,824	1,794,224	1,786,194	1,753,179	1,706,242	1,648,177
沖縄県	934,176	945,111	1,042,572	1,106,559	1,179,097	1,222,398	1,273,440	1,318,220	1,361,594	1,392,818	1,433,566

注) 外国人及び年齢不詳を含む総人口である。

5 特殊・合計特殊出生率，年次別

昭和55年～平成28年

年次	合計特殊出生率	母の年齢別特殊出生率(年齢別出生児数×100,000÷年齢別女性人口)						
		15～19	20～24	25～29	30～34	35～39	40～44	45～49
昭和 55年	1.84	371.8	9,016.2	19,386.5	6,592.9	1,061.4	128.5	4.2
56	1.77	352.4	8,686.2	19,346.7	6,315.7	1,071.1	150.3	3.2
57	1.84	412.5	8,502.3	20,250.6	6,812.6	1,251.3	142.5	7.3
58	1.87	426.2	8,432.6	20,365.0	7,164.9	1,359.1	149.1	7.4
59	1.89	476.7	7,978.7	20,591.7	7,500.8	1,450.5	142.7	4.3
60	1.83	431.4	7,059.8	19,567.0	7,787.9	1,402.3	140.6	4.3
61	1.82	384.8	7,161.1	19,254.6	7,975.4	1,426.2	140.7	2.1
62	1.75	398.4	6,386.9	18,200.5	8,456.2	1,433.3	165.6	3.1
63	1.70	409.0	5,955.4	17,392.8	8,711.4	1,440.1	217.3	10.9
平成 元年	1.63	403.8	5,521.1	16,527.3	8,594.0	1,563.8	206.2	4.7
2	1.63	425.0	5,289.2	15,847.9	8,890.3	1,657.6	185.6	1.9
3	1.60	474.6	5,310.9	15,646.6	8,826.3	1,794.5	181.7	1.0
4	1.56	465.8	5,285.6	14,730.8	9,132.1	1,917.3	171.6	8.5
5	1.52	482.0	5,032.2	14,113.6	9,124.5	2,014.2	192.2	4.5
6	1.58	476.0	4,988.4	14,067.8	9,651.3	2,177.6	209.8	6.0
7	1.48	484.5	4,777.0	12,731.8	9,099.0	2,225.0	201.9	6.5
8	1.46	417.3	4,471.5	12,594.8	9,644.3	2,335.7	239.4	7.8
9	1.43	453.3	4,567.6	11,909.1	9,411.4	2,387.8	289.5	4.0
10	1.42	453.7	4,361.2	11,464.1	9,524.2	2,567.5	279.2	7.6
11	1.37	526.4	4,133.1	10,885.2	9,057.9	2,679.9	290.5	6.3
12	1.41	607.2	4,414.8	10,827.2	9,122.4	2,856.2	324.6	9.1
17	1.34	609.0	4,161.6	9,646.0	8,846.3	3,264.3	451.0	14.1
18	1.37	610.4	4,104.1	9,203.2	8,872.5	3,667.9	437.7	11.8
19	1.43	679.2	4,117.6	9,533.6	9,301.2	3,809.3	545.3	9.6
20	1.45	664.5	4,232.9	9,573.2	9,227.5	3,994.5	600.0	9.6
21	1.47	632.0	4,212.7	9,948.1	9,367.3	4,204.8	644.1	15.7
22	1.55	598.1	4,594.1	10,603.7	10,153.9	4,385.3	737.9	10.7
23	1.53	623.8	3,955.0	10,603.7	10,070.6	4,480.7	764.5	21.4
24	1.54	583.7	3,809.6	9,915.2	10,182.3	4,722.4	814.6	13.2
25	1.57	629.7	3,625.1	10,043.2	1,055.1	4,914.2	927.5	38.4
26	1.55	554.0	3,501.1	9,649.8	10,379.8	4,913.1	934.5	17.0
27	1.60	514.1	3,714.2	10,389.2	11,216.8	5,473.3	1,004.6	19.8
28	1.57	503.3	3,238.5	9,461.8	10,634.4	5,263.3	973.2	22.8

注) 基礎人口は、平成6年までは福祉保健課推計人口、平成8年以降は住民基本台帳人口である。
(平成7・12・17・22・27年については、国勢調査人口)

6 特殊・年齢調整死亡率，年次別

昭和60年～平成28年

項目	昭和60	平成2	7	12	13	14	15	16	17	19	20	21	22	23	24	25	26	27	28	
年齢調整死亡率 (人口10万対)	609	549	514	443	453	439	440	431	427	413	415	402	391	399	396	388	381	372	369	
年齢階級別 特殊死亡率	0～4歳	141	136	118	80	81	67	73	68	65	55	75	69	71	66	57	46	58	58	48
	5～9歳	22	18	16	13	19	10	13	12	13	15	11	11	9	9	9	6	6	4	10
	10～14	17	16	10	14	9	7	13	6	12	5	10	4	9	10	10	10	6	9	7
	15～19	43	46	39	35	23	30	38	29	23	18	29	19	24	23	24	23	26	20	18
	20～24	70	61	68	47	50	48	42	41	49	44	33	52	43	42	43	44	43	38	37
	25～29	61	58	51	54	47	45	48	44	40	47	52	48	47	40	51	35	48	37	47
	30～34	63	72	63	54	64	67	61	54	53	59	53	53	56	39	53	50	46	47	43
	35～39	95	101	87	93	85	90	84	88	80	75	84	76	77	63	68	71	65	53	60
	40～44	163	142	140	125	125	122	135	123	130	115	116	126	107	117	115	102	105	98	98
	45～49	286	243	249	217	195	189	202	227	185	195	171	188	190	162	182	172	152	143	154
	50～54	493	389	369	354	334	343	339	325	335	305	281	274	287	273	243	273	262	254	241
	55～59	497	627	578	499	499	489	506	472	467	438	442	422	421	400	387	389	350	356	343
	60～64	929	892	963	759	766	709	723	703	692	711	683	636	604	648	622	606	552	605	538
	65～69	1,532	1,381	1,381	1,201	1,229	1,175	1,120	1,066	1,098	980	1,000	980	921	998	948	952	944	858	887
	70～74	2,566	2,235	2,085	1,989	1,922	1,915	1,795	1,775	1,793	1,696	1,642	1,545	1,522	1,562	1,483	1,454	1,438	1,380	1,370
75～79	4,666	3,912	3,695	3,086	3,094	2,923	2,915	2,951	2,926	2,844	2,876	2,712	2,648	2,632	2,582	2,533	2,520	2,399	2,389	
80歳以上	8,421	10,635	9,491	8,489	8,446	8,194	8,375	8,243	8,124	8,090	8,316	8,124	7,878	8,314	8,488	8,284	8,297	8,242	8,237	

注) 年齢調整死亡率の基準となる人口は、昭和60年モデル人口である。

7 年齢調整死亡率（人口10万対）

年次	総数	Se01	Se02	Se03	Se04	Se05	Se06	Se07	Se08	Se09	Se10	Se11	Se12	Se13	Se14	Se15	Se16	Se17
		結核	悪性新生物	食道	胃	結腸	直腸S状結腸移行部及び直腸	肝及び肝内胆管	胆のう及び他の胆道	膵	気管・気管支及び肺	乳房	子宮	白血病	糖尿病	高血圧性疾患	心疾患	急性心筋梗塞
<広島県>																		
昭和55年	694.5	5.0	154.1	3.2	44.5	19.7	22.0	4.2	10.5	4.8	9.0	14.2	114.0	...
60	609.3	3.7	153.5	4.0	38.5	21.1	23.8	3.8	7.7	4.0	7.9	8.6	109.2	...
平成2	548.5	1.8	150.6	4.5	29.9	25.0	24.1	4.0	6.0	3.9	6.6	5.1	102.8	...
7	514.2	1.3	159.2	4.6	29.0	11.6	5.5	27.8	5.9	8.7	26.8	5.0	5.6	4.4	8.9	3.7	71.3	27.4
12	443.3	1.0	146.1	4.2	23.4	11.1	5.6	24.9	6.0	8.4	25.7	5.0	5.2	3.3	5.6	2.0	62.6	17.4
13	453.3	0.8	152.6	4.4	24.5	10.9	6.0	24.6	6.7	9.0	26.7	5.0	4.1	4.0	5.4	2.2	64.8	16.7
14	439.1	0.7	146.2	4.5	22.3	10.4	5.7	24.0	5.8	8.8	25.6	5.8	4.5	3.5	5.8	1.9	62.3	16.8
15	440.4	0.9	141.6	4.9	22.0	10.7	5.6	21.8	5.6	8.9	24.9	5.6	5.4	3.0	5.2	1.9	65.4	15.8
16	431.1	0.7	143.4	4.0	21.9	10.4	6.0	22.4	5.7	9.6	24.9	5.4	4.7	3.2	4.7	1.6	64.4	15.9
17	427.0	1.0	138.2	4.5	19.7	10.4	5.4	20.5	5.8	9.9	25.5	5.3	4.9	3.1	4.9	1.6	63.2	14.6
18	420.4	0.9	136.1	4.5	20.0	9.8	5.9	20.2	5.6	9.3	25.1	4.6	4.7	2.9	5.7	1.5	63.2	13.0
19	413.3	0.8	134.0	4.7	19.2	9.9	5.1	19.6	4.9	9.8	25.0	5.2	3.7	3.3	4.8	1.4	61.3	13.0
20	415.0	0.7	135.5	4.0	18.3	9.6	5.6	17.7	5.4	9.9	26.7	6.1	4.9	3.1	4.8	1.5	61.4	13.8
21	401.8	0.7	126.6	3.8	16.8	9.4	4.5	15.6	5.6	9.4	25.3	5.5	4.5	2.9	4.5	1.2	60.9	14.0
22	391.4	0.7	126.6	4.0	17.6	9.3	4.9	17.2	4.3	10.1	22.4	5.9	5.0	3.2	4.0	1.1	60.7	13.5
23	398.6	0.5	128.3	4.7	17.3	9.5	5.6	15.4	4.9	10.4	23.7	5.6	4.4	3.0	4.5	1.6	60.5	12.6
24	395.9	0.5	125.7	3.8	16.8	9.7	5.1	14.4	5.4	9.9	24.5	5.8	3.8	2.6	4.6	1.4	60.7	12.7
25	387.9	0.5	123.0	4.4	15.3	9.9	5.4	13.4	4.8	10.3	23.4	5.1	4.9	2.9	3.8	1.7	59.2	13.8
26	381.4	0.5	122.4	3.8	16.2	9.7	5.1	12.8	4.7	11.1	23.0	5.6	4.3	2.9	4.1	1.2	57.5	12.9
27	371.8	0.4	117.6	3.4	13.9	9.6	5.1	11.4	4.1	9.6	24.0	5.3	5.4	3.1	4.1	1.4	54.6	11.7
28	368.7	0.2	119.0	4.0	13.7	9.8	4.8	10.8	4.2	10.7	22.6	6.8	4.3	2.7	4.2	1.5	53.9	11.5
男	484.9	0.3	162.4	7.8	20.8	10.8	6.2	17.3	6.1	13.3	38.1	0.0	0.0	3.7	5.4	1.8	69.2	17.1
女	276.4	0.2	86.6	0.8	8.0	9.1	3.5	5.6	2.8	8.3	10.7	13.1	4.3	1.9	3.1	1.2	40.9	6.8
<全国>																		
昭和55年	728.6	6.3	158.0	5.7	49.4	14.1	21.0	3.9	9.5	4.1	8.4	17.0	127.2	...
60	627.6	3.9	156.7	5.2	40.8	16.6	23.9	4.1	7.3	4.3	7.7	10.6	117.6	...
平成2	561.1	2.5	153.2	5.1	33.4	17.9	25.5	4.4	5.8	4.2	6.5	5.9	110.2	...
7	526.0	1.8	157.7	5.2	29.8	11.9	6.6	19.4	7.9	9.5	27.0	5.2	5.4	4.1	8.2	4.1	76.1	29.2
12	457.3	1.3	150.4	5.4	25.5	11.6	6.4	17.7	7.1	9.6	26.6	5.6	5.3	3.9	6.0	2.3	65.2	21.1
13	457.3	1.1	148.9	5.5	24.5	11.7	6.4	17.3	7.1	9.5	26.4	5.9	5.2	3.9	5.8	2.4	66.0	21.0
14	446.7	1.0	145.6	4.4	22.6	9.2	5.3	15.9	5.6	7.4	21.2	4.8	2.5	3.6	5.2	1.6	46.0	17.8
15	445.4	1.0	143.2	5.4	22.6	11.5	6.3	16.0	6.7	9.7	25.3	5.7	5.1	3.7	5.7	2.1	65.8	19.7
16	436.0	0.9	144.0	5.3	22.4	11.5	6.4	15.7	6.6	9.9	26.0	6.0	5.3	3.6	5.4	2.0	63.3	18.2
17	439.6	0.9	141.1	5.1	21.4	11.3	6.2	15.0	6.4	9.9	25.9	6.0	5.1	3.6	5.6	2.0	65.5	18.5
18	425.1	0.8	138.7	5.1	20.9	11.0	6.1	14.3	6.3	9.8	25.7	6.1	5.2	3.6	5.5	1.9	62.8	17.1
19	418.5	0.8	137.2	5.1	20.3	10.9	6.0	13.8	6.1	9.9	25.7	6.1	5.1	3.6	5.4	1.9	60.9	16.0
20	416.0	0.7	135.9	5.0	19.5	10.8	5.9	13.3	6.0	10.2	25.5	6.2	5.2	3.5	5.3	1.9	60.7	15.5
21	403.6	0.7	132.4	4.9	18.9	10.5	5.6	12.5	5.9	10.3	24.9	6.2	5.0	3.5	5.0	1.8	58.4	14.9
22	407.0	0.6	131.9	4.8	18.3	10.6	5.7	12.1	5.7	10.4	25.0	6.3	5.3	3.5	5.0	1.9	58.6	14.2
23	416.4	0.6	130.6	4.8	17.8	10.8	5.8	11.4	5.7	10.6	24.7	6.3	5.5	3.4	4.9	1.9	58.6	14.2
24	398.8	0.6	128.4	4.5	17.1	10.7	5.8	10.7	5.6	10.7	24.4	6.1	5.4	3.2	4.7	1.9	57.6	13.4
25	390.8	0.5	126.7	4.4	16.5	10.8	5.7	10.1	5.4	10.8	24.3	6.3	5.3	3.3	4.4	1.8	55.3	12.5
26	382.4	0.5	125.1	4.3	15.8	10.8	5.7	9.6	5.2	10.8	23.9	6.2	5.7	3.2	4.2	1.7	54.0	11.9
27	376.0	0.5	122.8	4.3	15.0	10.8	5.6	9.1	5.1	10.5	23.7	6.3	5.6	3.3	4.0	1.6	52.2	11.2
28	370.9	0.4	121.2	4.1	14.3	10.7	5.6	8.8	4.9	10.9	22.9	6.4	5.5	3.3	3.9	1.6	51.4	10.7

注) 平成7年の死因分類の改正により、名称、区分等が変更されており、データの連続性が一部保たれていない。

選択死因・年次別

昭和55年～平成28年

Se18	Se19	Se20	Se21	Se22	Se23	Se24	Se25	Se26	Se27	Se28	Se29	Se30	Se31	Se32	Se33	Se34	年次
その他の虚血性心疾患	不整脈及び伝導障害	心不全	脳血管疾患	くも膜下出血	脳内出血	脳梗塞	大動脈瘤及び解離	肺炎	慢性閉塞性肺疾患	喘息	肝疾患	腎不全	老衰	不慮の事故	交通事故	自殺	
...	142.9	39.6	10.9	38.2	29.8	10.3	19.3	<広島県>
...	96.2	43.6	11.8	26.2	25.7	10.9	19.0	昭和55年
...	73.9	45.1	11.8	17.5	25.6	12.3	16.1	60
9.3	5.5	21.4	71.2	9.2	20.0	38.1	3.3	37.3	7.2	3.7	12.7	8.5	10.1	28.8	12.7	16.0	平成2
6.7	7.6	24.5	52.2	6.6	14.9	29.2	4.1	31.7	5.8	2.0	9.0	7.6	6.4	23.8	9.2	18.1	7
7.1	7.3	27.5	52.0	7.0	14.5	28.9	4.2	33.4	5.6	1.7	8.9	7.6	7.9	23.7	9.2	18.6	12
6.4	7.6	25.9	49.4	6.2	13.9	28.1	4.0	32.3	5.4	1.9	9.4	7.1	7.3	21.3	8.2	18.5	13
6.0	7.5	29.9	49.3	7.0	13.7	27.3	3.6	34.5	5.3	1.8	8.3	7.7	7.4	21.2	7.6	19.6	14
5.8	8.2	28.6	44.6	6.9	13.2	23.5	4.3	32.7	5.3	1.4	8.5	6.6	6.9	20.5	7.5	19.2	15
9.5	6.9	26.4	44.2	6.1	13.3	23.5	4.6	34.1	4.8	1.2	8.8	7.4	7.0	20.7	7.4	18.8	16
15.8	5.2	23.1	42.7	6.0	13.1	22.3	4.1	34.3	4.4	1.0	8.1	7.6	7.4	18.6	5.8	19.5	17
17.2	4.5	20.9	40.3	5.4	12.9	21.1	3.9	33.5	4.7	0.9	8.5	7.9	7.4	19.1	5.4	20.8	18
17.5	4.6	20.1	38.7	4.8	12.1	21.0	4.6	34.3	4.9	0.7	8.4	7.5	8.7	18.6	5.0	19.5	19
17.3	4.2	20.5	37.3	5.6	11.9	18.9	4.4	31.6	4.2	0.9	7.9	7.4	9.6	16.9	5.0	20.7	20
16.7	4.1	21.7	33.1	4.9	11.4	15.7	4.0	30.1	4.1	0.5	6.9	6.8	10.2	19.0	5.7	19.3	21
17.4	5.3	20.5	34.5	4.9	11.5	16.9	4.5	32.2	4.6	0.5	6.9	7.4	11.7	18.0	4.1	16.8	22
17.2	4.9	20.2	31.7	3.9	10.6	16.3	4.4	30.6	4.0	0.5	7.1	7.0	13.5	18.0	4.7	18.6	23
15.8	5.4	19.7	32.2	5.1	11.0	15.2	4.2	28.8	4.4	0.5	6.9	6.7	14.3	17.5	4.1	17.3	24
14.5	5.5	19.9	28.0	3.5	9.8	13.9	4.3	28.0	3.6	0.6	6.6	6.6	16.6	17.9	3.8	16.5	25
13.2	5.9	18.9	27.8	3.9	10.0	13.2	4.1	28.7	3.7	0.5	6.3	6.4	17.0	15.4	3.4	14.9	26
12.7	5.4	19.4	27.2	4.3	9.8	12.5	4.6	26.5	3.7	0.3	6.2	6.1	18.0	13.6	3.3	13.5	27
18.1	6.9	21.4	33.1	3.8	12.8	15.9	6.5	40.2	8.0	0.3	9.2	7.7	12.2	20.1	5.3	18.8	28
8.1	4.1	17.6	22.3	4.6	7.2	9.9	3.1	17.4	0.9	0.2	3.4	4.9	20.9	8.2	1.5	8.3	総男女
...	167.0	41.1	10.2	37.0	26.9	10.6	18.7	<全国>
...	112.4	42.8	11.3	23.2	24.8	10.6	19.5	昭和55年
...	81.1	48.4	11.4	14.5	24.0	11.3	15.3	60
12.3	7.0	19.3	78.6	9.0	19.2	71.6	3.5	40.5	6.9	4.1	10.7	8.6	9.4	27.4	10.8	15.2	平成2
10.9	6.8	19.4	57.8	8.0	15.1	32.9	3.8	34.4	5.4	2.1	9.0	7.1	6.7	22.4	8.7	20.5	7
11.2	7.0	19.8	57.4	7.8	14.9	33.0	4.1	34.3	5.4	1.8	8.8	7.4	8.0	22.1	8.3	19.8	12
7.0	4.2	11.8	13.4	7.5	13.4	21.4	2.5	17.3	3.4	2.3	8.8	4.6	1.4	21.2	9.8	14.8	13
11.3	8.0	19.8	53.3	7.5	14.6	29.6	4.1	34.8	5.1	1.6	8.4	7.2	7.7	20.3	7.0	21.9	14
10.9	8.3	19.1	50.1	7.2	14.0	27.5	4.3	33.4	4.8	1.4	8.2	6.9	7.5	19.5	6.7	20.6	15
11.5	8.8	19.7	49.3	7.1	14.0	26.8	4.4	35.6	4.9	1.2	8.3	7.1	7.7	19.7	6.3	21.0	16
11.6	8.0	19.4	46.0	6.7	13.6	24.3	4.3	33.8	4.6	1.1	8.1	7.0	7.6	18.3	5.6	20.5	17
11.5	7.8	19.1	43.9	6.5	13.2	22.9	4.4	33.2	4.6	0.9	7.8	6.8	8.0	17.4	5.0	20.9	18
11.7	8.1	18.9	42.4	6.3	13.0	21.9	4.6	33.3	4.6	0.8	7.7	6.8	8.9	16.9	4.5	20.8	19
11.1	7.8	18.2	39.7	6.1	12.4	20.0	4.7	31.0	4.4	0.7	7.4	6.6	9.1	16.2	4.3	21.2	20
11.6	8.0	18.4	38.5	5.9	12.2	19.4	4.9	31.7	4.5	0.7	7.4	6.6	10.3	16.8	4.2	20.3	21
11.3	8.5	18.2	37.4	5.6	12.0	18.8	4.9	32.2	4.4	0.6	7.3	6.6	11.4	25.9	3.9	20.0	22
11.3	8.5	18.0	35.5	5.3	11.4	17.8	4.9	30.8	4.2	0.6	7.0	6.5	12.7	15.7	3.7	18.3	23
10.9	8.3	17.5	33.5	5.1	10.9	16.6	4.8	29.6	4.1	0.5	6.9	6.3	14.0	14.8	3.4	17.9	24
10.7	8.4	16.8	31.7	5.0	10.6	15.3	4.8	28.0	3.9	0.4	6.6	6.1	14.6	14.3	3.2	16.9	25
10.3	8.3	16.3	30.4	4.9	10.2	14.5	4.9	27.4	3.8	0.4	6.6	5.8	15.9	13.6	3.1	15.9	26
10.1	8.3	16.1	29.1	4.8	10.0	13.6	5.1	26.3	3.7	0.4	6.5	5.7	16.8	13.2	2.9	14.6	27
																	28

8 住民基本台帳人口・実数，性(総数)・年齢

(単位 人)

保健所 市 町 保健医療圏	総数	0～4歳	5～9	10～14	15～19	20～24	25～29	30～34	35～39	40～44	45～49
総 数	2,820,988	121,656	127,598	129,551	135,570	134,225	139,597	156,414	179,387	218,855	184,926
広島市	1,174,560	54,669	56,549	56,296	57,781	58,910	64,028	71,179	82,099	100,537	84,306
中区	126,817	5,149	4,703	4,547	4,573	6,484	8,463	8,738	9,353	11,015	9,360
東区	119,347	5,232	5,691	5,637	6,110	5,830	6,130	6,732	7,651	9,737	8,608
南区	139,372	6,298	6,275	6,305	6,667	7,464	7,974	8,477	9,800	12,111	10,196
西区	186,002	8,971	8,640	8,693	8,892	9,516	11,194	12,323	13,788	16,360	14,020
安佐南区	239,081	13,838	14,241	13,883	13,112	11,623	12,614	15,490	18,809	22,979	18,056
安佐北区	147,314	5,124	6,282	6,649	7,534	6,943	6,427	6,941	8,448	10,915	9,287
安芸区	79,624	3,715	4,041	3,881	4,191	4,257	4,276	4,566	5,183	6,558	5,798
佐伯区	137,003	6,342	6,676	6,701	6,702	6,793	6,950	7,912	9,067	10,862	8,981
福山市	464,639	21,221	21,977	22,104	22,734	21,782	23,390	26,354	30,274	36,205	29,559
呉市	230,001	8,220	8,899	9,245	10,408	10,674	10,251	10,773	12,539	16,307	14,119
西部	341,383	13,826	14,236	14,994	15,867	15,226	15,850	18,119	20,142	24,260	21,175
西部	143,941	5,834	6,124	6,331	6,793	6,751	6,871	7,882	8,419	10,206	8,981
大竹市	27,676	1,048	1,003	1,071	1,178	1,235	1,400	1,430	1,373	1,876	1,725
廿日市市	116,265	4,786	5,121	5,260	5,615	5,516	5,471	6,452	7,046	8,330	7,256
広島支所	172,953	7,343	7,434	7,909	8,250	7,527	8,055	9,197	10,526	12,749	10,945
安芸高田市	29,596	966	1,070	1,214	1,273	1,170	1,100	1,183	1,504	1,751	1,513
府中町	51,468	2,700	2,382	2,465	2,586	2,370	2,872	3,349	3,581	4,198	3,718
海田町	28,510	1,479	1,323	1,356	1,434	1,430	1,738	1,875	2,033	2,415	1,950
熊野町	24,521	919	1,085	1,180	1,222	1,030	909	1,128	1,373	1,867	1,680
坂町	12,992	522	685	654	634	559	588	664	829	1,006	841
安芸太田町	6,783	177	155	202	255	194	189	213	245	317	277
北広島町	19,083	580	734	838	846	774	659	785	961	1,195	966
呉支所	24,489	649	678	754	824	948	924	1,040	1,197	1,305	1,249
江田島市	24,489	649	678	754	824	948	924	1,040	1,197	1,305	1,249
西部東	215,052	9,798	10,483	10,243	11,339	11,780	10,676	12,053	13,802	16,342	14,005
竹原市	27,050	744	934	1,031	1,218	1,085	1,014	1,049	1,306	1,696	1,587
東広島市	180,113	8,884	9,365	9,009	9,482	10,437	9,496	10,780	12,230	14,289	12,079
大崎上島町	7,889	170	184	203	639	258	166	224	266	357	339
東部	303,976	10,654	11,800	12,806	13,564	12,295	11,909	13,978	15,913	19,819	17,140
東部	253,334	9,092	9,989	10,718	11,311	10,313	10,098	11,875	13,487	16,656	14,331
三原市	96,102	3,662	3,899	4,223	4,466	3,846	3,980	4,575	5,232	6,599	5,594
尾道市	140,405	4,897	5,460	5,826	6,195	5,896	5,595	6,618	7,400	9,175	7,993
世羅町	16,827	533	630	669	650	571	523	682	855	882	744
福山支所	50,642	1,562	1,811	2,088	2,253	1,982	1,811	2,103	2,426	3,163	2,809
府中市	40,955	1,313	1,530	1,762	1,900	1,671	1,531	1,777	2,041	2,719	2,435
神石高原町	9,687	249	281	326	353	311	280	326	385	444	374
北部	91,377	3,268	3,654	3,863	3,877	3,558	3,493	3,958	4,618	5,385	4,622
三次市	54,144	2,051	2,298	2,395	2,420	2,203	2,208	2,499	2,889	3,471	2,926
庄原市	37,233	1,217	1,356	1,468	1,457	1,355	1,285	1,459	1,729	1,914	1,696
(二次保健医療圏)											
広島	1,347,513	62,012	63,983	64,205	66,031	66,437	72,083	80,376	92,625	113,286	95,251
広島西	143,941	5,834	6,124	6,331	6,793	6,751	6,871	7,882	8,419	10,206	8,981
呉	254,490	8,869	9,577	9,999	11,232	11,622	11,175	11,813	13,736	17,612	15,368
広島中央	215,052	9,798	10,483	10,243	11,339	11,780	10,676	12,053	13,802	16,342	14,005
尾三	253,334	9,092	9,989	10,718	11,311	10,313	10,098	11,875	13,487	16,656	14,331
福山・府中	515,281	22,783	23,788	24,192	24,987	23,764	25,201	28,457	32,700	39,368	32,368
備北	91,377	3,268	3,654	3,863	3,877	3,558	3,493	3,958	4,618	5,385	4,622

注) 年齢不詳人口を除く。

(5歳階級)保健医療圏・保健所・市町別

平成28年1月1日現在

50~54	55~59	60~64	65~69	70~74	75~79	80~	再 掲			保 健 所 市 町 保健医療圏
							0~14	15~64	65~	
167,655	164,180	184,077	228,635	175,314	137,489	235,859	378,805	1,664,886	777,297	総 数
73,388	66,139	70,394	87,986	66,302	49,380	74,617	167,514	728,761	278,285	広島市
8,215	7,686	7,731	9,392	6,940	5,329	9,139	14,399	81,618	30,800	中区
8,167	7,138	7,283	9,031	7,038	5,235	8,097	16,560	73,386	29,401	東区
8,999	7,941	8,072	9,978	7,571	5,815	9,429	18,878	87,701	32,793	南区
12,146	10,455	10,669	12,729	9,148	7,140	11,318	26,304	119,363	40,335	西区
13,663	11,318	11,729	15,280	11,911	8,817	11,718	41,962	149,393	47,726	安佐南区
8,513	8,963	10,893	14,309	10,920	7,770	11,396	18,055	84,864	44,395	安佐北区
4,993	4,131	4,527	6,082	4,851	3,662	4,912	11,637	48,480	19,507	安芸区
8,692	8,507	9,490	11,185	7,923	5,612	8,608	19,719	83,956	33,328	佐伯区
26,804	26,980	31,280	37,163	28,629	22,348	35,835	65,302	275,362	123,975	福山市
13,038	12,961	15,051	21,106	17,639	14,309	24,462	26,364	126,121	77,516	呉市
19,741	20,590	24,005	29,707	22,692	18,101	32,852	43,056	194,975	103,352	西部
8,448	9,377	10,759	12,632	9,071	7,049	12,413	18,289	84,487	41,165	西部
1,518	1,722	2,008	2,457	1,991	1,658	2,983	3,122	15,465	9,089	大竹市
6,930	7,655	8,751	10,175	7,080	5,391	9,430	15,167	69,022	32,076	廿日市市
10,031	9,740	11,336	14,434	11,454	9,263	16,760	22,686	98,356	51,911	広島支所
1,499	1,880	2,327	2,865	2,073	1,763	4,445	3,250	15,200	11,146	安芸高田市
3,481	2,909	3,024	3,526	2,854	2,218	3,235	7,547	32,088	11,833	府中町
1,714	1,450	1,674	2,085	1,667	1,243	1,644	4,158	17,713	6,639	海田町
1,272	1,200	1,560	2,443	2,240	1,640	1,773	3,184	13,241	8,096	熊野町
737	653	783	1,079	892	681	1,185	1,861	7,294	3,837	坂町
330	437	530	687	540	556	1,479	534	2,987	3,262	安芸太田町
998	1,211	1,438	1,749	1,188	1,162	2,999	2,152	9,833	7,098	北広島町
1,262	1,473	1,910	2,641	2,167	1,789	3,679	2,081	12,132	10,276	呉支所
1,262	1,473	1,910	2,641	2,167	1,789	3,679	2,081	12,132	10,276	江田島市
12,923	12,246	13,526	16,899	12,683	9,498	16,756	30,524	128,692	55,836	西部東
1,538	1,662	2,067	2,728	2,160	1,845	3,386	2,709	14,222	10,119	竹原市
11,018	10,152	10,918	13,336	9,772	6,991	11,875	27,258	110,881	41,974	東広島市
367	432	541	835	751	662	1,495	557	3,589	3,743	大崎上島町
17,110	19,391	22,855	27,702	21,581	18,243	37,216	35,260	163,974	104,742	東部
14,214	16,149	18,971	23,096	17,943	14,968	30,123	29,799	137,405	86,130	東部
5,458	5,973	7,168	8,627	6,449	5,431	10,920	11,784	52,891	31,427	三原市
7,832	8,986	10,454	12,853	10,381	8,435	16,409	16,183	76,144	48,078	尾道市
924	1,190	1,349	1,616	1,113	1,102	2,794	1,832	8,370	6,625	世羅町
2,896	3,242	3,884	4,606	3,638	3,275	7,093	5,461	26,569	18,612	福山支所
2,404	2,570	3,088	3,695	3,011	2,573	4,935	4,605	22,136	14,214	府中市
492	672	796	911	627	702	2,158	856	4,433	4,398	神石高原町
4,651	5,873	6,966	8,072	5,788	5,610	14,121	10,785	47,001	33,591	北部
2,851	3,473	3,990	4,631	3,313	3,016	7,510	6,744	28,930	18,470	三次市
1,800	2,400	2,976	3,441	2,475	2,594	6,611	4,041	18,071	15,121	庄原市
83,419	75,879	81,730	102,420	77,756	58,643	91,377	190,200	827,117	330,196	(二次保健医療圏)
8,448	9,377	10,759	12,632	9,071	7,049	12,413	18,289	84,487	41,165	広島
14,300	14,434	16,961	23,747	19,806	16,098	28,141	28,445	138,253	87,792	広島西
12,923	12,246	13,526	16,899	12,683	9,498	16,756	30,524	128,692	55,836	呉
14,214	16,149	18,971	23,096	17,943	14,968	30,123	29,799	137,405	86,130	広島中央
29,700	30,222	35,164	41,769	32,267	25,623	42,928	70,763	301,931	142,587	尾三
4,651	5,873	6,966	8,072	5,788	5,610	14,121	10,785	47,001	33,591	福山・府中 備北

8 住民基本台帳人口・実数，性(男)・年齢

(単位 人)

保健所 市 町 保健医療圏	総数	0～4歳	5～9	10～14	15～19	20～24	25～29	30～34	35～39	40～44	45～49
総 数	1,366,249	62,085	65,366	66,500	69,605	69,412	71,745	79,748	90,926	110,657	92,742
広島市	569,244	27,980	28,803	28,796	29,531	29,609	31,995	35,532	40,836	50,176	42,088
中区	59,169	2,670	2,402	2,369	2,300	3,011	4,035	4,094	4,477	5,311	4,579
東区	57,389	2,726	2,874	2,909	3,069	2,854	2,915	3,337	3,827	4,834	4,248
南区	68,272	3,273	3,172	3,253	3,474	3,888	4,148	4,317	4,883	6,151	5,086
西区	89,858	4,548	4,358	4,375	4,575	4,706	5,628	6,188	6,847	8,070	6,991
安佐南区	117,316	7,043	7,228	7,087	6,670	5,849	6,318	7,695	9,295	11,573	9,250
安佐北区	70,856	2,592	3,227	3,431	3,805	3,488	3,177	3,534	4,318	5,469	4,531
安芸区	39,697	1,903	2,111	1,968	2,186	2,303	2,335	2,390	2,656	3,353	2,930
佐伯区	66,687	3,225	3,431	3,404	3,452	3,510	3,439	3,977	4,533	5,415	4,473
福山市	225,854	10,840	11,283	11,282	11,526	11,412	12,246	13,403	15,459	18,343	14,695
呉市	110,707	4,215	4,502	4,724	5,473	5,670	5,545	5,713	6,444	8,485	7,095
西部	165,354	7,003	7,393	7,808	8,142	7,901	8,272	9,359	10,351	12,305	10,722
西部	69,340	2,963	3,228	3,340	3,460	3,361	3,507	3,981	4,223	5,100	4,462
大竹市	13,460	562	521	552	596	642	789	735	714	969	920
廿日市市	55,880	2,401	2,707	2,788	2,864	2,719	2,718	3,246	3,509	4,131	3,542
広島支所	84,140	3,725	3,782	4,102	4,234	3,978	4,237	4,773	5,442	6,510	5,565
安芸高田市	14,276	487	560	634	667	628	595	637	813	920	790
府中町	25,270	1,362	1,213	1,287	1,318	1,220	1,473	1,683	1,823	2,117	1,854
海田町	14,111	735	672	713	743	754	924	1,009	1,051	1,206	1,011
熊野町	11,901	486	561	609	608	525	464	563	695	939	829
坂町	6,239	274	351	330	326	298	298	335	414	499	443
安芸太田町	3,155	88	66	100	132	102	102	118	131	174	146
北広島町	9,188	293	359	429	440	451	381	428	515	655	492
呉支所	11,874	315	383	366	448	562	528	605	686	695	695
江田島市	11,874	315	383	366	448	562	528	605	686	695	695
西部東	106,658	5,021	5,374	5,273	5,988	6,554	5,604	6,368	7,225	8,484	7,218
竹原市	12,877	380	459	535	623	561	528	555	680	872	823
東広島市	89,957	4,559	4,822	4,638	4,892	5,835	4,985	5,677	6,402	7,408	6,213
大崎上島町	3,824	82	93	100	473	158	91	136	143	204	182
東部	145,128	5,392	6,088	6,639	6,981	6,425	6,211	7,276	8,211	10,041	8,542
東部	120,811	4,583	5,156	5,537	5,824	5,407	5,241	6,151	6,915	8,396	7,121
三原市	45,872	1,864	2,019	2,156	2,275	1,980	2,013	2,380	2,730	3,322	2,813
尾道市	66,932	2,455	2,824	3,017	3,207	3,113	2,943	3,403	3,733	4,613	3,936
世羅町	8,007	264	313	364	342	314	285	368	452	461	372
福山支所	24,317	809	932	1,102	1,157	1,018	970	1,125	1,296	1,645	1,421
府中市	19,690	678	793	927	975	847	823	942	1,074	1,410	1,233
神石高原町	4,627	131	139	175	182	171	147	183	222	235	188
北部	43,304	1,634	1,923	1,978	1,964	1,841	1,872	2,097	2,400	2,823	2,382
三次市	25,654	1,035	1,205	1,208	1,192	1,137	1,178	1,298	1,490	1,806	1,485
庄原市	17,650	599	718	770	772	704	694	799	910	1,017	897
(二次保健医療圏)											
広島	653,384	31,705	32,585	32,898	33,765	33,587	36,232	40,305	46,278	56,686	47,653
広島西	69,340	2,963	3,228	3,340	3,460	3,361	3,507	3,981	4,223	5,100	4,462
呉	122,581	4,530	4,885	5,090	5,921	6,232	6,073	6,318	7,130	9,180	7,790
広島中央	106,658	5,021	5,374	5,273	5,988	6,554	5,604	6,368	7,225	8,484	7,218
尾三	120,811	4,583	5,156	5,537	5,824	5,407	5,241	6,151	6,915	8,396	7,121
福山・府中	250,171	11,649	12,215	12,384	12,683	12,430	13,216	14,528	16,755	19,988	16,116
備北	43,304	1,634	1,923	1,978	1,964	1,841	1,872	2,097	2,400	2,823	2,382

注) 年齢不詳人口を除く。

(5歳階級)保健医療圏・保健所・市町別

平成28年1月1日現在

50～54	55～59	60～64	65～69	70～74	75～79	80～	再 掲			保 健 所 市 町 保健医療圏
							0～14	15～64	65～	
83,342	80,799	90,543	110,620	81,261	60,667	80,231	193,951	839,519	332,779	総 数
36,575	32,510	34,370	42,202	30,616	22,034	25,591	85,579	363,222	120,443	広島市
4,066	3,783	3,748	4,455	2,976	2,116	2,777	7,441	39,404	12,324	中区
3,972	3,566	3,611	4,271	3,221	2,385	2,770	8,509	36,233	12,647	東区
4,598	3,990	4,108	4,870	3,476	2,477	3,108	9,698	44,643	13,931	南区
5,988	5,104	5,258	6,132	4,173	3,069	3,848	13,281	59,355	17,222	西区
7,025	5,605	5,654	7,177	5,502	4,061	4,284	21,358	74,934	21,024	安佐南区
4,180	4,245	5,142	6,815	5,252	3,654	3,996	9,250	41,889	19,717	安佐北区
2,544	2,123	2,195	2,953	2,310	1,688	1,749	5,982	25,015	8,700	安芸区
4,202	4,094	4,654	5,529	3,706	2,584	3,059	10,060	41,749	14,878	佐伯区
13,205	13,265	15,348	17,994	13,303	10,025	12,225	33,405	138,902	53,547	福山市
6,504	6,380	7,514	10,041	8,124	6,158	8,120	13,441	64,823	32,443	呉市
9,883	9,975	11,801	14,535	10,603	8,019	11,282	22,204	98,711	44,439	西部
4,082	4,478	5,211	6,184	4,323	3,116	4,321	9,531	41,865	17,944	西部
753	839	1,003	1,170	936	721	1,038	1,635	7,960	3,865	大竹市
3,329	3,639	4,208	5,014	3,387	2,395	3,283	7,896	33,905	14,079	廿日市市
5,145	4,796	5,655	7,045	5,279	4,149	5,723	11,609	50,335	22,196	広島支所
768	937	1,211	1,439	987	747	1,456	1,681	7,966	4,629	安芸高田市
1,766	1,440	1,521	1,685	1,302	1,027	1,179	3,862	16,215	5,193	府中町
903	710	781	1,017	762	532	588	2,120	9,092	2,899	海田町
669	569	728	1,162	1,028	836	630	1,666	6,589	3,656	熊野町
346	318	375	522	428	311	371	955	3,652	1,632	坂町
171	216	283	337	237	224	528	254	1,575	1,326	安芸太田町
522	606	756	883	535	472	971	1,081	5,246	2,861	北広島町
656	701	935	1,306	1,001	754	1,238	1,064	6,511	4,299	呉支所
656	701	935	1,306	1,001	754	1,238	1,064	6,511	4,299	江田島市
6,588	6,052	6,703	8,242	6,038	4,229	5,697	15,668	66,784	24,206	西部東
774	815	1,032	1,347	962	805	1,126	1,374	7,263	4,240	竹原市
5,605	5,006	5,409	6,493	4,736	3,164	4,113	14,019	57,432	18,506	東広島市
209	231	262	402	340	260	458	275	2,089	1,460	大崎上島町
8,327	9,667	11,254	13,540	9,989	7,888	12,657	18,119	82,935	44,074	東部
6,874	8,039	9,355	11,295	8,304	6,467	10,146	15,276	69,323	36,212	東部
2,631	2,979	3,444	4,284	3,029	2,308	3,645	6,039	26,567	13,266	三原市
3,791	4,492	5,212	6,210	4,769	3,672	5,542	8,296	38,443	20,193	尾道市
452	568	699	801	506	487	959	941	4,313	2,753	世羅町
1,453	1,628	1,899	2,245	1,685	1,421	2,511	2,843	13,612	7,862	福山支所
1,204	1,291	1,466	1,787	1,384	1,122	1,734	2,398	11,265	6,027	府中市
249	337	433	458	301	299	777	445	2,347	1,835	神石高原町
2,260	2,950	3,553	4,066	2,588	2,314	4,659	5,535	24,142	13,627	北部
1,375	1,751	2,004	2,333	1,483	1,265	2,409	3,448	14,716	7,490	三次市
885	1,199	1,549	1,733	1,105	1,049	2,250	2,087	9,426	6,137	庄原市
41,720	37,306	40,025	49,247	35,895	26,183	31,314	97,188	413,557	142,639	(二次保健医療圏)
4,082	4,478	5,211	6,184	4,323	3,116	4,321	9,531	41,865	17,944	広島西
7,160	7,081	8,449	11,347	9,125	6,912	9,358	14,505	71,334	36,742	呉
6,588	6,052	6,703	8,242	6,038	4,229	5,697	15,668	66,784	24,206	広島中央
6,874	8,039	9,355	11,295	8,304	6,467	10,146	15,276	69,323	36,212	尾三
14,658	14,893	17,247	20,239	14,988	11,446	14,736	36,248	152,514	61,409	福山・府中
2,260	2,950	3,553	4,066	2,588	2,314	4,659	5,535	24,142	13,627	備北

8 住民基本台帳人口・実数，性(女)・年齢

(単位 人)

保健所 市 町 保健医療圏	総数	0～4歳	5～9	10～14	15～19	20～24	25～29	30～34	35～39	40～44	45～49
総 数	1,454,739	59,571	62,232	63,051	65,965	64,813	67,852	76,666	88,461	108,198	92,184
広島市	605,316	26,689	27,746	27,500	28,250	29,301	32,033	35,647	41,263	50,361	42,218
中区	67,648	2,479	2,301	2,178	2,273	3,473	4,428	4,644	4,876	5,704	4,781
東区	61,958	2,506	2,817	2,728	3,041	2,976	3,215	3,395	3,824	4,903	4,360
南区	71,100	3,025	3,103	3,052	3,193	3,576	3,826	4,160	4,917	5,960	5,110
西区	96,144	4,423	4,282	4,318	4,317	4,810	5,566	6,135	6,941	8,290	7,029
安佐南区	121,765	6,795	7,013	6,796	6,442	5,774	6,296	7,795	9,514	11,406	8,806
安佐北区	76,458	2,532	3,055	3,218	3,729	3,455	3,250	3,407	4,130	5,446	4,756
安芸区	39,927	1,812	1,930	1,913	2,005	1,954	1,941	2,176	2,527	3,205	2,868
佐伯区	70,316	3,117	3,245	3,297	3,250	3,283	3,511	3,935	4,534	5,447	4,508
福山市	238,785	10,381	10,694	10,822	11,208	10,370	11,144	12,951	14,815	17,862	14,864
呉市	119,294	4,005	4,397	4,521	4,935	5,004	4,706	5,060	6,095	7,822	7,024
西部	176,029	6,823	6,843	7,186	7,725	7,325	7,578	8,760	9,791	11,955	10,453
西部	74,601	2,871	2,896	2,991	3,333	3,390	3,364	3,901	4,196	5,106	4,519
大竹市	14,216	486	482	519	582	593	611	695	659	907	805
廿日市市	60,385	2,385	2,414	2,472	2,751	2,797	2,753	3,206	3,537	4,199	3,714
広島支所	88,813	3,618	3,652	3,807	4,016	3,549	3,818	4,424	5,084	6,239	5,380
安芸高田市	15,320	479	510	580	606	542	505	546	691	831	723
府中町	26,198	1,338	1,169	1,178	1,268	1,150	1,399	1,666	1,758	2,081	1,864
海田町	14,399	744	651	643	691	676	814	866	982	1,209	939
熊野町	12,620	433	524	571	614	505	445	565	678	928	851
坂町	6,753	248	334	324	308	261	290	329	415	507	398
安芸太田町	3,628	89	89	102	123	92	87	95	114	143	131
北広島町	9,895	287	375	409	406	323	278	357	446	540	474
呉支所	12,615	334	295	388	376	386	396	435	511	610	554
江田島市	12,615	334	295	388	376	386	396	435	511	610	554
西部東	108,394	4,777	5,109	4,970	5,351	5,226	5,072	5,685	6,577	7,858	6,787
竹原市	14,173	364	475	496	595	524	486	494	626	824	764
東広島市	90,156	4,325	4,543	4,371	4,590	4,602	4,511	5,103	5,828	6,881	5,866
大崎上島町	4,065	88	91	103	166	100	75	88	123	153	157
東部	158,848	5,262	5,712	6,167	6,583	6,870	6,698	6,702	7,702	9,778	8,598
東部	132,523	4,509	4,833	5,181	5,487	4,906	4,857	5,724	6,572	8,260	7,210
三原市	50,230	1,798	1,880	2,067	2,191	1,866	1,967	2,195	2,502	3,277	2,781
尾道市	73,473	2,442	2,636	2,809	2,988	2,783	2,652	3,215	3,667	4,562	4,057
世羅町	8,820	269	317	305	308	257	238	314	403	421	372
福山支所	26,325	753	879	986	1,096	964	841	978	1,130	1,518	1,388
府中市	21,265	635	737	835	925	824	708	835	967	1,309	1,202
神石高原町	5,060	118	142	151	171	140	133	143	163	209	186
北部	48,073	1,634	1,731	1,885	1,913	1,717	1,621	1,861	2,218	2,562	2,240
三次市	28,490	1,016	1,093	1,187	1,228	1,066	1,030	1,201	1,399	1,665	1,441
庄原市	19,583	618	638	698	685	651	591	660	819	897	799
(二次保健医療圏)											
広島	694,129	30,307	31,398	31,307	32,266	32,850	35,851	40,071	46,347	56,600	47,598
広島西	74,601	2,871	2,896	2,991	3,333	3,390	3,364	3,901	4,196	5,106	4,519
呉	131,909	4,339	4,692	4,909	5,311	5,390	5,102	5,495	6,606	8,432	7,578
広島中央	108,394	4,777	5,109	4,970	5,351	5,226	5,072	5,685	6,577	7,858	6,787
尾三	132,523	4,509	4,833	5,181	5,487	4,906	4,857	5,724	6,572	8,260	7,210
福山・府中	265,110	11,134	11,573	11,808	12,304	11,334	11,985	13,929	15,945	19,380	16,252
備北	48,073	1,634	1,731	1,885	1,913	1,717	1,621	1,861	2,218	2,562	2,240

注) 年齢不詳人口を除く。

(5歳階級)保健医療圏・保健所・市町別

平成28年1月1日現在

50~54	55~59	60~64	65~69	70~74	75~79	80~	再 掲			保 健 所 市 町 保健医療圏
							0~14	15~64	65~	
84,313	83,381	93,534	118,015	94,053	76,822	155,628	184,854	825,367	444,518	総 数
36,813	33,629	36,024	45,784	35,686	27,346	49,026	81,935	365,539	157,842	広島市
4,149	3,903	3,983	4,937	3,964	3,213	6,362	6,958	42,214	18,476	中区
4,195	3,572	3,672	4,760	3,817	2,850	5,327	8,051	37,153	16,754	東区
4,401	3,951	3,964	5,108	4,095	3,338	6,321	9,180	43,058	18,862	南区
6,158	5,351	5,411	6,597	4,975	4,071	7,470	13,023	60,008	23,113	西区
6,638	5,713	6,075	8,103	6,409	4,756	7,434	20,604	74,459	26,702	安佐南区
4,333	4,718	5,751	7,494	5,668	4,116	7,400	8,805	42,975	24,678	安佐北区
2,449	2,008	2,332	3,129	2,541	1,974	3,163	5,655	23,465	10,807	安芸区
4,490	4,413	4,836	5,656	4,217	3,028	5,549	9,659	42,207	18,450	佐伯区
13,599	13,715	15,932	19,169	15,326	12,323	23,610	31,897	136,460	70,428	福山市
6,534	6,581	7,537	11,065	9,515	8,151	16,342	12,923	61,298	45,073	呉市
9,858	10,615	12,204	15,172	12,089	10,082	21,570	20,852	96,264	58,913	西部
4,366	4,899	5,548	6,448	4,748	3,933	8,092	8,758	42,622	23,221	西部
765	883	1,005	1,287	1,055	937	1,945	1,487	7,505	5,224	大竹市
3,601	4,016	4,543	5,161	3,693	2,996	6,147	7,271	35,117	17,997	廿日市市
4,886	4,944	5,681	7,389	6,175	5,114	11,037	11,077	48,021	29,715	広島支所
731	943	1,116	1,426	1,086	1,016	2,989	1,569	7,234	6,517	安芸高田市
1,715	1,469	1,503	1,841	1,552	1,191	2,056	3,685	15,873	6,640	府中町
811	740	893	1,068	905	711	1,056	2,038	8,621	3,740	海田町
603	631	832	1,281	1,212	804	1,143	1,528	6,652	4,440	熊野町
391	335	408	557	464	370	814	906	3,642	2,205	坂町
159	221	247	350	303	332	951	280	1,412	1,936	安芸太田町
476	605	682	866	653	690	2,028	1,071	4,587	4,237	北広島町
606	772	975	1,335	1,166	1,035	2,441	1,017	5,621	5,977	呉支所
606	772	975	1,335	1,166	1,035	2,441	1,017	5,621	5,977	江田島市
6,335	6,194	6,823	8,657	6,645	5,269	11,059	14,856	61,908	31,630	西部東
764	847	1,035	1,381	1,198	1,040	2,260	1,335	6,959	5,879	竹原市
5,413	5,146	5,509	6,843	5,036	3,827	7,762	13,239	53,449	23,468	東広島市
158	201	279	433	411	402	1,037	282	1,500	2,283	大崎上島町
8,783	9,724	11,601	14,162	11,592	10,355	24,559	17,141	81,039	60,668	東部
7,340	8,110	9,616	11,801	9,639	8,501	19,977	14,523	68,082	49,918	東郷
2,827	2,994	3,724	4,343	3,420	3,123	7,275	5,745	26,324	18,161	三原市
4,041	4,494	5,242	6,643	5,612	4,763	10,867	7,887	37,701	27,885	尾道市
472	622	650	815	607	615	1,835	891	4,057	3,872	世羅町
1,443	1,614	1,985	2,361	1,953	1,854	4,582	2,618	12,957	10,750	福山支所
1,200	1,279	1,622	1,908	1,627	1,451	3,201	2,207	10,871	8,187	府中市
243	335	363	453	326	403	1,381	411	2,086	2,563	神石高原町
2,391	2,923	3,413	4,006	3,200	3,296	9,462	5,250	22,859	19,964	北部
1,476	1,722	1,986	2,298	1,830	1,751	5,101	3,296	14,214	10,980	三次市
915	1,201	1,427	1,708	1,370	1,545	4,361	1,954	8,645	8,984	庄原市
41,699	38,573	41,705	53,173	41,861	32,460	60,063	93,012	413,560	187,557	(二次保健医療圏)
4,366	4,899	5,548	6,448	4,748	3,933	8,092	8,758	42,622	23,221	広島西
7,140	7,353	8,512	12,400	10,681	9,186	18,783	13,940	66,919	51,050	呉
6,335	6,194	6,823	8,657	6,645	5,269	11,059	14,856	61,908	31,630	広島中央
7,340	8,110	9,616	11,801	9,639	8,501	19,977	14,523	68,082	49,918	尾三
15,042	15,329	17,917	21,530	17,279	14,177	28,192	34,515	149,417	81,178	福山・府中
2,391	2,923	3,413	4,006	3,200	3,296	9,462	5,250	22,859	19,964	備北

9 住民基本台帳人口・率，性(総数)・年齢

(単位 人)

保 健 所 市 町 保健医療圏	総数	0~4歳	5~9	10~14	15~19	20~24	25~29	30~34	35~39	40~44	45~49
総 数	100.00	4.31	4.52	4.59	4.81	4.76	4.95	5.54	6.36	7.76	6.56
広島市	100.00	4.65	4.81	4.79	4.92	5.02	5.45	6.06	6.99	8.56	7.18
中区	100.00	4.06	3.71	3.59	3.61	5.11	6.67	6.89	7.38	8.69	7.38
東区	100.00	4.38	4.77	4.72	5.12	4.88	5.14	5.64	6.41	8.16	7.21
南区	100.00	4.52	4.50	4.52	4.78	5.36	5.72	6.08	7.03	8.69	7.32
西区	100.00	4.82	4.65	4.67	4.78	5.12	6.02	6.63	7.41	8.80	7.54
安佐南区	100.00	5.79	5.96	5.81	5.48	4.86	5.28	6.48	7.87	9.61	7.55
安佐北区	100.00	3.48	4.26	4.51	5.11	4.71	4.36	4.71	5.73	7.41	6.30
安芸区	100.00	4.67	5.08	4.87	5.26	5.35	5.37	5.73	6.51	8.24	7.28
佐伯区	100.00	4.63	4.87	4.89	4.89	4.96	5.07	5.78	6.62	7.93	6.56
福山市	100.00	4.57	4.73	4.76	4.89	4.69	5.03	5.67	6.52	7.79	6.36
呉市	100.00	3.57	3.87	4.02	4.53	4.64	4.46	4.68	5.45	7.09	6.14
西部	100.00	4.05	4.17	4.39	4.65	4.46	4.64	5.31	5.90	7.11	6.20
西部	100.00	4.05	4.25	4.40	4.72	4.69	4.77	5.48	5.85	7.09	6.24
大竹市	100.00	3.79	3.62	3.87	4.26	4.46	5.06	5.17	4.96	6.78	6.23
廿日市市	100.00	4.12	4.40	4.52	4.83	4.74	4.71	5.55	6.06	7.16	6.24
広島支所	100.00	4.25	4.30	4.57	4.77	4.35	4.66	5.32	6.09	7.37	6.33
安芸高田市	100.00	3.26	3.62	4.10	4.30	3.95	3.72	4.00	5.08	5.92	5.11
府中町	100.00	5.25	4.63	4.79	5.02	4.60	5.58	6.51	6.96	8.16	7.22
海田町	100.00	5.19	4.64	4.76	5.03	5.02	6.10	6.58	7.13	8.47	6.84
熊野町	100.00	3.75	4.42	4.81	4.98	4.20	3.71	4.60	5.60	7.61	6.85
坂町	100.00	4.02	5.27	5.03	4.88	4.30	4.53	5.11	6.38	7.74	6.47
安芸太田町	100.00	2.61	2.29	2.98	3.76	2.86	2.79	3.14	3.61	4.67	4.08
北広島町	100.00	3.04	3.85	4.39	4.43	4.06	3.45	4.11	5.04	6.26	5.06
呉支所	100.00	2.65	2.77	3.08	3.36	3.87	3.77	4.25	4.89	5.33	5.10
江田島市	100.00	2.65	2.77	3.08	3.36	3.87	3.77	4.25	4.89	5.33	5.10
西部東	100.00	4.56	4.87	4.76	5.27	5.48	4.96	5.60	6.42	7.60	6.51
竹原市	100.00	2.75	3.45	3.81	4.50	4.01	3.75	3.88	4.83	6.27	5.87
東広島市	100.00	4.93	5.20	5.00	5.26	5.79	5.27	5.99	6.79	7.93	6.71
大崎上島町	100.00	2.15	2.33	2.57	8.10	3.27	2.10	2.84	3.37	4.53	4.30
東部	100.00	3.50	3.88	4.21	4.46	4.04	3.92	4.60	5.23	6.52	5.64
東部	100.00	3.59	3.94	4.23	4.46	4.07	3.99	4.69	5.32	6.57	5.66
三原市	100.00	3.81	4.06	4.39	4.65	4.00	4.14	4.76	5.44	6.87	5.82
尾道市	100.00	3.49	3.89	4.15	4.41	4.20	3.98	4.71	5.27	6.53	5.69
世羅町	100.00	3.17	3.74	3.98	3.86	3.39	3.11	4.05	5.08	5.24	4.42
福山支所	100.00	3.08	3.58	4.12	4.45	3.91	3.58	4.15	4.79	6.25	5.55
府中市	100.00	3.21	3.74	4.30	4.64	4.08	3.74	4.34	4.98	6.64	5.95
神石高原町	100.00	2.57	2.90	3.37	3.64	3.21	2.89	3.37	3.97	4.58	3.86
北部	100.00	3.58	4.00	4.23	4.24	3.89	3.82	4.33	5.05	5.89	5.06
三次市	100.00	3.79	4.24	4.42	4.47	4.07	4.08	4.62	5.34	6.41	5.40
庄原市	100.00	3.27	3.64	3.94	3.91	3.64	3.45	3.92	4.64	5.14	4.56
(二次保健医療圏)											
広島	100.00	4.60	4.75	4.76	4.90	4.93	5.35	5.96	6.87	8.41	7.07
広島西	100.00	4.05	4.25	4.40	4.72	4.69	4.77	5.48	5.85	7.09	6.24
呉	100.00	3.49	3.76	3.93	4.41	4.57	4.39	4.64	5.40	6.92	6.04
広島中央	100.00	4.56	4.87	4.76	5.27	5.48	4.96	5.60	6.42	7.60	6.51
尾三	100.00	3.59	3.94	4.23	4.46	4.07	3.99	4.69	5.32	6.57	5.66
福山・府中	100.00	4.42	4.62	4.69	4.85	4.61	4.89	5.52	6.35	7.64	6.28
備北	100.00	3.58	4.00	4.23	4.24	3.89	3.82	4.33	5.05	5.89	5.06

注) 年齢不詳人口を除く。

(5歳階級)保健医療圏・保健所・市町別

平成28年1月1日現在

50~54	55~59	60~64	65~69	70~74	75~79	80~	再 掲			保 健 所 市 町 保健医療圏
							0~14	15~64	65~	
5.94	5.82	6.53	8.10	6.21	4.87	8.36	13.43	59.02	27.55	総 数
6.26	5.63	5.99	7.49	5.64	4.20	6.35	14.26	62.05	23.69	広島市
6.48	6.06	6.10	7.41	5.47	4.20	7.21	11.35	64.36	24.29	中区
6.84	5.98	6.10	7.57	5.90	4.39	6.78	13.88	61.49	24.63	東区
6.46	5.70	5.79	7.16	5.43	4.17	6.77	13.55	62.93	23.53	南区
6.53	5.62	5.74	6.84	4.92	3.84	6.08	14.14	64.17	21.69	西区
5.71	4.73	4.91	6.39	4.98	3.69	4.90	17.55	62.49	19.96	安佐南区
5.78	6.08	7.39	9.71	7.41	5.27	7.74	12.26	57.61	30.14	安佐北区
6.27	5.19	5.69	7.64	6.09	4.60	6.17	14.61	60.89	24.50	安芸区
6.34	6.21	6.93	8.16	5.78	4.10	6.28	14.39	61.28	24.33	佐伯区
5.77	5.81	6.73	8.00	6.16	4.81	7.71	14.05	59.26	26.68	福山市
5.67	5.64	6.54	9.18	7.67	6.22	10.64	11.46	54.83	33.70	呉市
5.78	6.03	7.03	8.70	6.65	5.30	9.62	12.61	57.11	30.27	西部
5.87	6.51	7.47	8.78	6.30	4.90	8.62	12.71	58.70	28.60	西部
5.48	6.22	7.26	8.88	7.19	5.99	10.78	11.28	55.88	32.84	大竹市
5.96	6.58	7.53	8.75	6.09	4.64	8.11	13.05	59.37	27.59	廿日市市
5.80	5.63	6.55	8.35	6.62	5.36	9.69	13.12	56.87	30.01	広島支所
5.06	6.35	7.86	9.68	7.00	5.96	15.02	10.98	51.36	37.66	安芸高田市
6.76	5.65	5.88	6.85	5.55	4.31	6.29	14.66	62.35	22.99	府中町
6.01	5.09	5.87	7.31	5.85	4.36	5.77	14.58	62.13	23.29	海田町
5.19	4.89	6.36	9.96	9.14	6.69	7.23	12.98	54.00	33.02	熊野町
5.67	5.03	6.03	8.31	6.87	5.24	9.12	14.32	56.14	29.53	坂町
4.87	6.44	7.81	10.13	7.96	8.20	21.80	7.87	44.04	48.09	安芸太田町
5.23	6.35	7.54	9.17	6.23	6.09	15.72	11.28	51.53	37.20	北広島町
5.15	6.01	7.80	10.78	8.85	7.31	15.02	8.50	49.54	41.96	呉支所
5.15	6.01	7.80	10.78	8.85	7.31	15.02	8.50	49.54	41.96	江田島市
6.01	5.69	6.29	7.86	5.90	4.42	7.79	14.19	59.84	25.96	西部東
5.69	6.14	7.64	10.09	7.99	6.82	12.52	10.01	52.58	37.41	竹原市
6.12	5.64	6.06	7.40	5.43	3.88	6.59	15.13	61.56	23.30	東広島市
4.65	5.48	6.86	10.58	9.52	8.39	18.95	7.06	45.49	47.45	大崎上島町
5.63	6.38	7.52	9.11	7.10	6.00	12.24	11.60	53.94	34.46	東部
5.61	6.37	7.49	9.12	7.08	5.91	11.89	11.76	54.24	34.00	東部
5.68	6.22	7.46	8.98	6.71	5.65	11.36	12.26	55.04	32.70	三原市
5.58	6.40	7.45	9.15	7.39	6.01	11.69	11.53	54.23	34.24	尾道市
5.49	7.07	8.02	9.60	6.61	6.55	16.60	10.89	49.74	39.37	世羅町
5.72	6.40	7.67	9.10	7.18	6.47	14.01	10.78	52.46	36.75	福山支所
5.87	6.28	7.54	9.02	7.35	6.28	12.05	11.24	54.05	34.71	府中市
5.08	6.94	8.22	9.40	6.47	7.25	22.28	8.84	45.76	45.40	神石高原町
5.09	6.43	7.62	8.83	6.33	6.14	15.45	11.80	51.44	36.76	北部
5.27	6.41	7.37	8.55	6.12	5.57	13.87	12.46	53.43	34.11	三次市
4.83	6.45	7.99	9.24	6.65	6.97	17.76	10.85	48.53	40.61	庄原市
6.19	5.63	6.07	7.60	5.77	4.35	6.78	14.11	61.38	24.50	(二次保健医療圏)
5.87	6.51	7.47	8.78	6.30	4.90	8.62	12.71	58.70	28.60	広島
5.62	5.67	6.66	9.33	7.78	6.33	11.06	11.18	54.33	34.50	広島西
6.01	5.69	6.29	7.86	5.90	4.42	7.79	14.19	59.84	25.96	呉
5.61	6.37	7.49	9.12	7.08	5.91	11.89	11.76	54.24	34.00	広島中央
5.76	5.87	6.82	8.11	6.26	4.97	8.33	13.73	58.60	27.67	尾三
5.09	6.43	7.62	8.83	6.33	6.14	15.45	11.80	51.44	36.76	福山・府中
										備北

9 住民基本台帳人口・率，性(男)・年齢

(単位 人)

保 健 所 市 町 保健医療圏	総数	0～4歳	5～9	10～14	15～19	20～24	25～29	30～34	35～39	40～44	45～49
総 数	100.00	4.54	4.78	4.87	5.09	5.08	5.25	5.84	6.66	8.10	6.79
広島市	100.00	4.92	5.06	5.06	5.19	5.20	5.62	6.24	7.17	8.81	7.39
中区	100.00	4.51	4.06	4.00	3.89	5.09	6.82	6.92	7.57	8.98	7.74
東区	100.00	4.75	5.01	5.07	5.35	4.97	5.08	5.81	6.67	8.42	7.40
南区	100.00	4.79	4.65	4.76	5.09	5.69	6.08	6.32	7.15	9.01	7.45
西区	100.00	5.06	4.85	4.87	5.09	5.24	6.26	6.89	7.62	8.98	7.78
安佐南区	100.00	6.00	6.16	6.04	5.69	4.99	5.39	6.56	7.92	9.86	7.88
安佐北区	100.00	3.66	4.55	4.84	5.37	4.92	4.48	4.99	6.09	7.72	6.39
安芸区	100.00	4.79	5.32	4.96	5.51	5.80	5.88	6.02	6.69	8.45	7.38
佐伯区	100.00	4.84	5.14	5.10	5.18	5.26	5.16	5.96	6.80	8.12	6.71
福山市	100.00	4.80	5.00	5.00	5.10	5.05	5.42	5.93	6.84	8.12	6.51
呉市	100.00	3.81	4.07	4.27	4.94	5.12	5.01	5.16	5.82	7.66	6.41
西部	100.00	4.24	4.47	4.72	4.92	4.78	5.00	5.66	6.26	7.44	6.48
西部	100.00	4.27	4.66	4.82	4.99	4.85	5.06	5.74	6.09	7.36	6.43
大竹市	100.00	4.18	3.87	4.10	4.43	4.77	5.86	5.46	5.30	7.20	6.84
廿日市市	100.00	4.30	4.84	4.99	5.13	4.87	4.86	5.81	6.28	7.39	6.34
広島支所	100.00	4.43	4.49	4.88	5.03	4.73	5.04	5.67	6.47	7.74	6.61
安芸高田市	100.00	3.41	3.92	4.44	4.67	4.40	4.17	4.46	5.69	6.44	5.53
府中町	100.00	5.39	4.80	5.09	5.22	4.83	5.83	6.66	7.21	8.38	7.34
海田町	100.00	5.21	4.76	5.05	5.27	5.34	6.55	7.15	7.45	8.55	7.16
熊野町	100.00	4.08	4.71	5.12	5.11	4.41	3.90	4.73	5.84	7.89	6.97
坂町	100.00	4.39	5.63	5.29	5.23	4.78	4.78	5.37	6.64	8.00	7.10
安芸太田町	100.00	2.79	2.09	3.17	4.18	3.23	3.23	3.74	4.15	5.52	4.63
北広島町	100.00	3.19	3.91	4.67	4.79	4.91	4.15	4.66	5.61	7.13	5.35
呉支所	100.00	2.65	3.23	3.08	3.77	4.73	4.45	5.10	5.78	5.85	5.85
江田島市	100.00	2.65	3.23	3.08	3.77	4.73	4.45	5.10	5.78	5.85	5.85
西部東	100.00	4.71	5.04	4.94	5.61	6.14	5.25	5.97	6.77	7.95	6.77
竹原市	100.00	2.95	3.56	4.15	4.84	4.36	4.10	4.31	5.28	6.77	6.39
東広島市	100.00	5.07	5.36	5.16	5.44	6.49	5.54	6.31	7.12	8.24	6.91
大崎上島町	100.00	2.14	2.43	2.62	12.37	4.13	2.38	3.56	3.74	5.33	4.76
東部	100.00	3.72	4.19	4.57	4.81	4.43	4.28	5.01	5.66	6.92	5.89
東部	100.00	3.79	4.27	4.58	4.82	4.48	4.34	5.09	5.72	6.95	5.89
三原市	100.00	4.06	4.40	4.70	4.96	4.32	4.39	5.19	5.95	7.24	6.13
尾道市	100.00	3.67	4.22	4.51	4.79	4.65	4.40	5.08	5.58	6.89	5.88
世羅町	100.00	3.30	3.91	4.55	4.27	3.92	3.56	4.60	5.65	5.76	4.65
福山支所	100.00	3.33	3.83	4.53	4.76	4.19	3.99	4.63	5.33	6.76	5.84
府中市	100.00	3.44	4.03	4.71	4.95	4.30	4.18	4.78	5.45	7.16	6.26
神石高原町	100.00	2.83	3.00	3.78	3.93	3.70	3.18	3.96	4.80	5.08	4.06
北部	100.00	3.77	4.44	4.57	4.54	4.25	4.32	4.84	5.54	6.52	5.50
三次市	100.00	4.03	4.70	4.71	4.65	4.43	4.59	5.06	5.81	7.04	5.79
庄原市	100.00	3.39	4.07	4.36	4.37	3.99	3.93	4.53	5.16	5.76	5.08
(二次保健医療圏)											
広島	100.00	4.85	4.99	5.04	5.17	5.14	5.55	6.17	7.08	8.68	7.29
広島西	100.00	4.27	4.66	4.82	4.99	4.85	5.06	5.74	6.09	7.36	6.43
呉	100.00	3.70	3.99	4.15	4.83	5.08	4.95	5.15	5.82	7.49	6.35
広島中央	100.00	4.71	5.04	4.94	5.61	6.14	5.25	5.97	6.77	7.95	6.77
尾三	100.00	3.79	4.27	4.58	4.82	4.48	4.34	5.09	5.72	6.95	5.89
福山・府中	100.00	4.66	4.88	4.95	5.07	4.97	5.28	5.81	6.70	7.99	6.44
備北	100.00	3.77	4.44	4.57	4.54	4.25	4.32	4.84	5.54	6.52	5.50

注) 年齢不詳人口を除く。

(5歳階級)保健医療圏・保健所・市町別

平成28年1月1日現在

50～54	55～59	60～64	65～69	70～74	75～79	80～	再 掲			保 健 所 市 町 保健医療圏
							0～14	15～64	65～	
6.10	5.91	6.63	8.10	5.95	4.44	5.87	14.20	61.45	24.36	総 数
6.43	5.71	6.04	7.41	5.38	3.87	4.50	15.03	63.81	21.16	広島市
6.87	6.39	6.33	7.53	5.03	3.58	4.69	12.58	66.60	20.83	中区
6.92	6.21	6.29	7.44	5.61	4.16	4.83	14.83	63.14	22.04	東区
6.73	5.84	6.02	7.13	5.09	3.63	4.55	14.20	65.39	20.41	南区
6.66	5.68	5.85	6.82	4.64	3.42	4.28	14.78	66.05	19.17	西区
5.99	4.78	4.82	6.12	4.69	3.46	3.65	18.21	63.87	17.92	安佐南区
5.90	5.99	7.26	9.62	7.41	5.16	5.64	13.05	59.12	27.83	安佐北区
6.41	5.35	5.53	7.44	5.82	4.25	4.41	15.07	63.01	21.92	安芸区
6.30	6.14	6.98	8.29	5.56	3.87	4.59	15.09	62.60	22.31	佐伯区
5.85	5.87	6.80	7.97	5.89	4.44	5.41	14.79	61.50	23.71	福山市
5.87	5.76	6.79	9.07	7.34	5.56	7.33	12.14	58.55	29.31	呉市
5.98	6.03	7.14	8.79	6.41	4.85	6.82	13.43	59.70	26.88	西部
5.89	6.46	7.52	8.92	6.23	4.49	6.23	13.75	60.38	25.88	西部
5.59	6.23	7.45	8.69	6.95	5.36	7.71	12.15	59.14	28.71	大竹市
5.96	6.51	7.53	8.97	6.06	4.29	5.88	14.13	60.67	25.20	廿日市市
6.11	5.70	6.72	8.37	6.27	4.93	6.80	13.80	59.82	26.38	広島支所
5.38	6.56	8.48	10.08	6.91	5.23	10.20	11.78	55.80	32.43	安芸高田市
6.99	5.70	6.02	6.67	5.15	4.06	4.67	15.28	64.17	20.55	府中町
6.40	5.03	5.53	7.21	5.40	3.77	4.17	15.02	64.43	20.54	海田町
5.62	4.78	6.12	9.76	8.64	7.02	5.29	13.91	55.37	30.72	熊野町
5.55	5.10	6.01	8.37	6.86	4.98	5.95	15.31	58.54	26.16	坂町
5.42	6.85	8.97	10.68	7.51	7.10	16.74	8.05	49.92	42.03	安芸太田町
5.68	6.60	8.23	9.61	5.82	5.14	10.57	11.77	57.10	31.14	北広島町
5.52	5.90	7.87	11.00	8.43	6.35	10.43	8.96	54.83	36.21	呉支所
5.52	5.90	7.87	11.00	8.43	6.35	10.43	8.96	54.83	36.21	江田島市
6.18	5.67	6.28	7.73	5.66	3.97	5.34	14.69	62.62	22.69	西部東
6.01	6.33	8.01	10.46	7.47	6.25	8.74	10.67	56.40	32.93	竹原市
6.23	5.56	6.01	7.22	5.26	3.52	4.57	15.58	63.84	20.57	東広島市
5.47	6.04	6.85	10.51	8.89	6.80	11.98	7.19	54.63	38.18	大崎上島町
5.74	6.66	7.75	9.33	6.88	5.44	8.72	12.48	57.15	30.37	東部
5.69	6.65	7.74	9.35	6.87	5.35	8.40	12.64	57.38	29.97	東部
5.74	6.49	7.51	9.34	6.60	5.03	7.95	13.16	57.92	28.92	三原市
5.66	6.71	7.79	9.28	7.13	5.49	8.28	12.39	57.44	30.17	尾道市
5.65	7.09	8.73	10.00	6.32	6.08	11.98	11.75	53.87	34.38	世羅町
5.98	6.69	7.81	9.23	6.93	5.84	10.33	11.69	55.98	32.33	福山支所
6.11	6.56	7.45	9.08	7.03	5.70	8.81	12.18	57.21	30.61	府中市
5.38	7.28	9.36	9.90	6.51	6.46	16.79	9.62	50.72	39.66	神石高原町
5.22	6.81	8.20	9.39	5.98	5.34	10.76	12.78	55.75	31.47	北部
5.36	6.83	7.81	9.09	5.78	4.93	9.39	13.44	57.36	29.20	三次市
5.01	6.79	8.78	9.82	6.26	5.94	12.75	11.82	53.41	34.77	庄原市
6.39	5.71	6.13	7.54	5.49	4.01	4.79	14.87	63.29	21.83	(二次保健医療圏) 広島
5.89	6.46	7.52	8.92	6.23	4.49	6.23	13.75	60.38	25.88	広島西
5.84	5.78	6.89	9.26	7.44	5.64	7.63	11.83	58.19	29.97	呉
6.18	5.67	6.28	7.73	5.66	3.97	5.34	14.69	62.62	22.69	広島中央
5.69	6.65	7.74	9.35	6.87	5.35	8.40	12.64	57.38	29.97	尾三
5.86	5.95	6.89	8.09	5.99	4.58	5.89	14.49	60.96	24.55	福山・府中
5.22	6.81	8.20	9.39	5.98	5.34	10.76	12.78	55.75	31.47	備北

9 住民基本台帳人口・率，性(女)・年齢

(単位 人)

保 健 所 市 町 保健医療圏	総数	0~4歳	5~9	10~14	15~19	20~24	25~29	30~34	35~39	40~44	45~49
総 数	100.00	4.09	4.28	4.33	4.53	4.46	4.66	5.27	6.08	7.44	6.34
広島市	100.00	4.41	4.58	4.54	4.67	4.84	5.29	5.89	6.82	8.32	6.97
中区	100.00	3.66	3.40	3.22	3.36	5.13	6.55	6.86	7.21	8.43	7.07
東区	100.00	4.04	4.55	4.40	4.91	4.80	5.19	5.48	6.17	7.91	7.04
南区	100.00	4.25	4.36	4.29	4.49	5.03	5.38	5.85	6.92	8.38	7.19
西区	100.00	4.60	4.45	4.49	4.49	5.00	5.79	6.38	7.22	8.62	7.31
安佐南区	100.00	5.58	5.76	5.58	5.29	4.74	5.17	6.40	7.81	9.37	7.23
安佐北区	100.00	3.31	4.00	4.21	4.88	4.52	4.25	4.46	5.40	7.12	6.22
安芸区	100.00	4.54	4.83	4.79	5.02	4.89	4.86	5.45	6.33	8.03	7.18
佐伯区	100.00	4.43	4.61	4.69	4.62	4.67	4.99	5.60	6.45	7.75	6.41
福山市	100.00	4.35	4.48	4.53	4.69	4.34	4.67	5.42	6.20	7.48	6.22
呉市	100.00	3.36	3.69	3.79	4.14	4.19	3.94	4.24	5.11	6.56	5.89
西部	100.00	3.88	3.89	4.08	4.39	4.16	4.30	4.98	5.56	6.79	5.94
西部	100.00	3.85	3.88	4.01	4.47	4.54	4.51	5.23	5.62	6.84	6.06
大竹市	100.00	3.42	3.39	3.65	4.09	4.17	4.30	4.89	4.64	6.38	5.66
竹田市	100.00	3.95	4.00	4.09	4.56	4.63	4.56	5.31	5.86	6.95	6.15
広島支所	100.00	4.07	4.11	4.29	4.52	4.00	4.30	4.98	5.72	7.02	6.06
安芸高田市	100.00	3.13	3.33	3.79	3.96	3.54	3.30	3.56	4.51	5.42	4.72
府中町	100.00	5.11	4.46	4.50	4.84	4.39	5.34	6.36	6.71	7.94	7.12
海田町	100.00	5.17	4.52	4.47	4.80	4.69	5.65	6.01	6.82	8.40	6.52
熊野町	100.00	3.43	4.15	4.52	4.87	4.00	3.53	4.48	5.37	7.35	6.74
坂町	100.00	3.67	4.95	4.80	4.56	3.86	4.29	4.87	6.15	7.51	5.89
安芸太田町	100.00	2.45	2.45	2.81	3.39	2.54	2.40	2.62	3.14	3.94	3.61
北広島町	100.00	2.90	3.79	4.13	4.10	3.26	2.81	3.61	4.51	5.46	4.79
呉支所	100.00	2.65	2.34	3.08	2.98	3.06	3.14	3.45	4.05	4.84	4.39
江田島市	100.00	2.65	2.34	3.08	2.98	3.06	3.14	3.45	4.05	4.84	4.39
西部東	100.00	4.41	4.71	4.59	4.94	4.82	4.68	5.24	6.07	7.25	6.26
竹原市	100.00	2.57	3.35	3.50	4.20	3.70	3.43	3.49	4.42	5.81	5.39
東広島市	100.00	4.80	5.04	4.85	5.09	5.10	5.00	5.66	6.46	7.63	6.51
大崎上島町	100.00	2.16	2.24	2.53	4.08	2.46	1.85	2.16	3.03	3.76	3.86
東部	100.00	3.31	3.60	3.88	4.14	3.70	3.59	4.22	4.85	6.16	5.41
東部	100.00	3.40	3.65	3.91	4.14	3.70	3.67	4.32	4.96	6.23	5.44
三原市	100.00	3.58	3.74	4.12	4.36	3.71	3.92	4.37	4.98	6.52	5.54
尾道市	100.00	3.32	3.59	3.82	4.07	3.79	3.61	4.38	4.99	6.21	5.52
世羅町	100.00	3.05	3.59	3.46	3.49	2.91	2.70	3.56	4.57	4.77	4.22
福山支所	100.00	2.86	3.34	3.75	4.16	3.66	3.19	3.72	4.29	5.77	5.27
府中市	100.00	2.99	3.47	3.93	4.35	3.87	3.33	3.93	4.55	6.16	5.65
神石高原町	100.00	2.33	2.81	2.98	3.38	2.77	2.63	2.83	3.22	4.13	3.68
北部	100.00	3.40	3.60	3.92	3.98	3.57	3.37	3.87	4.61	5.33	4.66
三次市	100.00	3.57	3.84	4.17	4.31	3.74	3.62	4.22	4.91	5.84	5.06
庄原市	100.00	3.16	3.26	3.56	3.50	3.32	3.02	3.37	4.18	4.58	4.08
(二次保健医療圏)											
広島	100.00	4.37	4.52	4.51	4.65	4.73	5.16	5.77	6.68	8.15	6.86
広島西	100.00	3.85	3.88	4.01	4.47	4.54	4.51	5.23	5.62	6.84	6.06
呉	100.00	3.29	3.56	3.72	4.03	4.09	3.87	4.17	5.01	6.39	5.74
広島中央	100.00	4.41	4.71	4.59	4.94	4.82	4.68	5.24	6.07	7.25	6.26
尾三	100.00	3.40	3.65	3.91	4.14	3.70	3.67	4.32	4.96	6.23	5.44
福山・府中	100.00	4.20	4.37	4.45	4.64	4.28	4.52	5.25	6.01	7.31	6.13
備北	100.00	3.40	3.60	3.92	3.98	3.57	3.37	3.87	4.61	5.33	4.66

注) 年齢不詳人口を除く。

(5歳階級)保健医療圏・保健所・市町別

平成28年1月1日現在

50～54	55～59	60～64	65～69	70～74	75～79	80～	再 掲			保 健 所 市 町 保健医療圏
							0～14	15～64	65～	
5.80	5.73	6.43	8.11	6.47	5.28	10.70	12.71	56.74	30.56	総 数
6.08	5.56	5.95	7.56	5.90	4.52	8.10	13.54	60.39	26.08	広島市
6.13	5.77	5.89	7.30	5.86	4.75	9.40	10.29	62.40	27.31	中区
6.77	5.77	5.93	7.68	6.16	4.60	8.60	12.99	59.96	27.04	東区
6.19	5.56	5.58	7.18	5.76	4.69	8.89	12.91	60.56	26.53	南区
6.40	5.57	5.63	6.86	5.17	4.23	7.77	13.55	62.41	24.04	西区
5.45	4.69	4.99	6.65	5.26	3.91	6.11	16.92	61.15	21.93	安佐南区
5.67	6.17	7.52	9.80	7.41	5.38	9.68	11.52	56.21	32.28	安佐北区
6.13	5.03	5.84	7.84	6.36	4.94	7.92	14.16	58.77	27.07	安芸区
6.39	6.28	6.88	8.04	6.00	4.31	7.89	13.74	60.02	26.24	佐伯区
5.70	5.74	6.67	8.03	6.42	5.16	9.89	13.36	57.15	29.49	福山市
5.48	5.52	6.32	9.28	7.98	6.83	13.70	10.83	51.38	37.78	呉市
5.60	6.03	6.93	8.62	6.87	5.73	12.25	11.85	54.69	33.47	西部
5.85	6.57	7.44	8.64	6.36	5.27	10.85	11.74	57.13	31.13	西部
5.38	6.21	7.07	9.05	7.42	6.59	13.68	10.46	52.79	36.75	大竹市
5.96	6.65	7.52	8.55	6.12	4.96	10.18	12.04	58.16	29.80	廿日市市
5.50	5.57	6.40	8.32	6.95	5.76	12.43	12.47	54.07	33.46	広島支所
4.77	6.16	7.28	9.31	7.09	6.63	19.51	10.24	47.22	42.54	安芸高田市
6.55	5.61	5.74	7.03	5.92	4.55	7.85	14.07	60.59	25.35	府中町
5.63	5.14	6.20	7.42	6.29	4.94	7.33	14.15	59.87	25.97	海田町
4.78	5.00	6.59	10.15	9.60	6.37	9.06	12.11	52.71	35.18	熊野町
5.79	4.96	6.04	8.25	6.87	5.48	12.05	13.42	53.93	32.65	坂町
4.38	6.09	6.81	9.65	8.35	9.15	26.21	7.72	38.92	53.36	安芸太田町
4.81	6.11	6.89	8.75	6.60	6.97	20.50	10.82	46.36	42.82	北広島町
4.80	6.12	7.73	10.58	9.24	8.20	19.35	8.06	44.56	47.38	呉支所
4.80	6.12	7.73	10.58	9.24	8.20	19.35	8.06	44.56	47.38	江田島市
5.84	5.71	6.29	7.99	6.13	4.86	10.20	13.71	57.11	29.18	西部東
5.39	5.98	7.30	9.74	8.45	7.34	15.95	9.42	49.10	41.48	竹原市
6.00	5.71	6.11	7.59	5.59	4.24	8.61	14.68	59.29	26.03	東広島市
3.89	4.94	6.86	10.65	10.11	9.89	25.51	6.94	36.90	56.16	大崎上島町
5.53	6.12	7.30	8.92	7.30	6.52	15.46	10.79	51.02	38.19	東部
5.54	6.12	7.26	8.90	7.27	6.41	15.07	10.96	51.37	37.67	東部
5.63	5.96	7.41	8.65	6.81	6.22	14.48	11.44	52.41	36.16	三原市
5.50	6.12	7.13	9.04	7.64	6.48	14.79	10.73	51.31	37.95	尾道市
5.35	7.05	7.37	9.24	6.88	6.97	20.80	10.10	46.00	43.90	世羅町
5.48	6.13	7.54	8.97	7.42	7.04	17.41	9.94	49.22	40.84	福山支所
5.64	6.01	7.63	8.97	7.65	6.82	15.05	10.38	51.12	38.50	府中市
4.80	6.62	7.17	8.95	6.44	7.96	27.29	8.12	41.23	50.65	神石高原町
4.97	6.08	7.10	8.33	6.66	6.86	19.68	10.92	47.55	41.53	北部
5.18	6.04	6.97	8.07	6.42	6.15	17.90	11.57	49.89	38.54	三次市
4.67	6.13	7.29	8.72	7.00	7.89	22.27	9.98	44.15	45.88	庄原市
6.01	5.56	6.01	7.66	6.03	4.68	8.65	13.40	59.58	27.02	(二次保健医療圏)
5.85	6.57	7.44	8.64	6.36	5.27	10.85	11.74	57.13	31.13	広島
5.41	5.57	6.45	9.40	8.10	6.96	14.24	10.57	50.73	38.70	広島西
5.84	5.71	6.29	7.99	6.13	4.86	10.20	13.71	57.11	29.18	呉
5.54	6.12	7.26	8.90	7.27	6.41	15.07	10.96	51.37	37.67	広島中央
5.67	5.78	6.76	8.12	6.52	5.35	10.63	13.02	56.36	30.62	尾三
4.97	6.08	7.10	8.33	6.66	6.86	19.68	10.92	47.55	41.53	福山・府中 備北