

令和 2 年

# 人口動態統計年報

第 49 号

広島県



# 目 次

## 凡 例

広島県保健医療圏域図	1
保健医療圏域の概要	2
利用者のために	3
人口動態の概要	
1 概 要	11
2 出 生	12
(1) 出生の動向	12
(2) 出生順位別にみた出生	12
(3) 母親の年齢別にみた出生	13
(4) 体重別にみた出生	14
(5) 地域別にみた出生	15
3 死 亡	15
(1) 死亡の動向	15
(2) 地域別にみた死亡	16
(3) 場所別にみた死亡	16
(4) 性・年齢階級別にみた死亡	17
(5) 死因の動向	18
(6) 年齢別にみた死因	19
(7) 上位5死因	20
4 人口の自然増減	25
5 乳児死亡	26
(1) 乳児死亡の動向	26
(2) 地域別にみた乳児死亡	28
6 死 産	28
(1) 死産の動向	28
(2) 地域別にみた死産	29
(3) 妊娠期間別にみた死産	30

7	周産期死亡	30
(1)	周産期死亡の動向	30
(2)	地域別にみた周産期死亡	31
8	婚姻	31
(1)	婚姻の動向	31
(2)	地域別にみた婚姻	32
(3)	平均初婚年齢	32
9	離婚	33
(1)	離婚の動向	33
(2)	地域別にみた離婚	33
(3)	同居期間・種類別にみた離婚	34

## 統計表

### I 人口動態

#### 人口動態総覧

1	人口動態総覧・実数，年次別	37
2	人口動態総覧（全国，広島県）・率，年次別	38
3	人口動態総覧・実数，保健医療圏・保健所・市町別	40
4	人口動態総覧・率，保健医療圏・保健所・市町別	42

#### 出生

5	出生児数，性・月・保健所別	44
6	出生児数，出生順位・性・保健所別	48
7	出生児数，母の年齢（5歳階級）・保健医療圏・保健所・市町別	50
8	出生児数，母の年齢（各歳）・出生順位・性別	52
9	出生児数，体重・性・保健所別	54

#### 死亡

10	死亡者数，性・月・保健所別	57
11	死亡者数，性・年齢（5歳階級）・保健医療圏・保健所・市町別	60
12	死亡者数，死亡の場所・保健医療圏・保健所・市町別	66

## 死 因

13	死亡者数, 死因(死因分類)・性・保健所別	68
14	死亡者数, 選択死因・性・保健医療圏・保健所・市町別	86
15	死亡者数, 率, 主要死因・年次別	92
16	死亡者数, 選択死因・性・年齢(5歳階級)別	94
17	死亡者数, 死因(死因分類)・性・年齢(5歳階級)別	98

## 乳児(1歳未満)死亡

18	乳児(1歳未満)死亡者数, 月・保健所別	112
19	乳児(1歳未満)死亡者数, 生存期間・保健所別	113
20	乳児(1歳未満)死亡者数, 死因(乳児死因簡単分類)・生存期間別	114

## 死 産

21	死産胎数, 月・保健所別	116
22	死産胎数, 自然一人工・妊娠期間・母の年齢別	117
23	死産胎数, 自然一人工・妊娠期間・保健所別	118

## 婚姻と離婚

24	婚姻件数, 月・保健所別	120
25	平均初婚年齢, 初婚者数, 夫(妻)の届出時の年齢(5歳階級)・仕事別	121
26	離婚件数, 月・保健所別	122

## II 標準化死亡比

1	標準化死亡比, 選択死因・性・保健医療圏・保健所・市町別	126
2	実死亡数, 選択死因・性・保健医療圏・保健所・市町別	138
3	期待死亡数, 選択死因・性・保健医療圏・保健所・市町別	150

## 付 録

1	年次別出生率及び死亡率(人口千対), 都道府県別	165
2	死亡者数・率(全国), 主要死因・年次別	166
3	人口動態総覧, 都道府県・19大都市別	168
4	国勢調査人口, 都道府県・年次別	172
5	特殊・合計特殊出生率, 年次別	173
6	特殊・年齢調整死亡率, 年次別	173

7	年齢調整死亡率, 選択死因・年次別	174
8	国勢調査人口・実数, 性・年齢(5歳階級)保健医療圏・保健所・市町別	176
9	国勢調査人口・率, 性・年齢(5歳階級)保健医療圏・保健所・市町別	182

# 凡 例

- 1 この年報は、昭和47年を第1号とする第49号の人口動態統計年報である。  
なお、これ以前については衛生統計年報に掲載されている。
- 2 本書の資料については、
  - (1) 広島県分については、一部を除き厚生労働省の人口動態調査結果を基に、本県で集計した。
  - (2) 全国、他都道府県については、厚生労働省政策統括官付参事官付人口動態・保健社会統計室「令和2年人口動態統計（確定数）の概況」によった。
- 3 資料の観察期間は、令和2年中（令和2年1月～令和2年12月）である。
- 4 地域は、住所地によって区分している。（届出地や事件発生地ではない。）
- 5 誘導値の算出方法、特殊な用語の定義については、「利用者のために」に掲載した。
- 6 基礎人口は、「令和2年国勢調査人口（日本人人口）」（令和2年10月1日現在）を用いた。  
なお、広島県（総数）、広島市（総数）及び全国・他都道府県の人口動態諸率算出に用いた人口は、「令和2年国勢調査」（総務省統計局）国籍及び年齢不詳人口按分済み日本人人口である。
- 7 保健所管轄区域及び保健医療圏域は、令和2年10月1日現在のものを用いた。
- 8 統計表の符号は次のとおりである。
  - …… 計数のない場合      ・ …… 統計項目のあり得ない場合
  - … …… 計数不明の場合      0.0 …… 単位の2分の1未満の場合

問い合わせ先

広島県健康福祉局  
健康福祉総務課  
総務グループ  
Tel: 082-513-3021





# 広島県保健医療圏域図

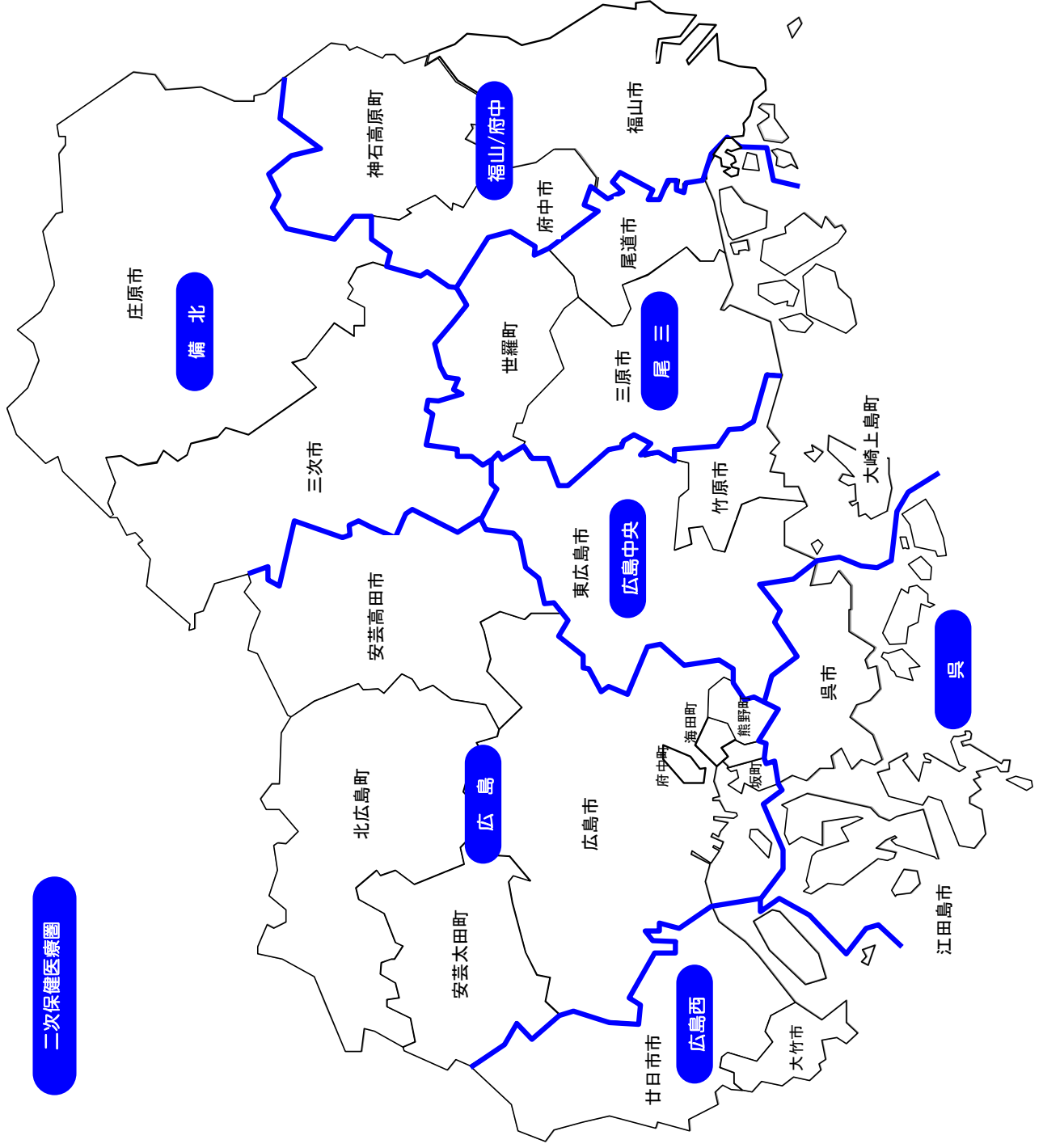

二次保健医療圏

## 保 健 医 療 圏 域 の 概 要

(令和2年10月1日現在)

圏 域 名	構成市町数	圏域人口 (R2. 10. 1) 人	圏域面積 (R2. 10. 1) Km <sup>2</sup>	構成市町名
広島二次 保健医療圏	8 (2市6町)	1,344,151	2,506.14	広島市, 安芸高田市, 府中町, 海田町, 熊野町, 坂町, 安芸太田町, 北広島町
広島西二次 保健医療圏	2 (2市)	138,829	568.15	大竹市, 廿日市市
呉二次 保健医療圏	2 (2市)	232,805	453.55	呉市, 江田島市
広島中央二次 保健医療圏	3 (2市1町)	219,734	796.50	竹原市, 東広島市, 大崎上島町
尾三二次 保健医療圏	3 (2市1町)	231,547	1,034.76	三原市, 尾道市, 世羅町
福山・府中二次 保健医療圏	3 (2市1町)	496,518	1,095.87	福山市, 府中市, 神石高原町
備北二次 保健医療圏	2 (2市)	83,227	2,024.67	三次市, 庄原市
計	23 (14市9町)	2,746,811	8,479.65	

資料 総務省統計局「令和2年国勢調査」(年齢不詳を除く日本人人口), 国土交通省国土地理院「令和2年全国都道府県市区町村別面積調」

# 利用者のために

- 1 人口に関する調査には、主なものとして国勢調査、人口動態調査及び人口移動調査がある。この年報は、人口動態調査から、日本人の日本における令和2年中に発生した事象を住所地によって集計したものである。

基礎人口は、令和2年国勢調査人口（令和2年10月1日現在）である。

なお、広島県（総数）及び広島市（総数）については、令和2年国勢調査に含まれる国籍及び年齢不詳人口按分済み日本人人口、その他の市町については、年齢不詳を除く日本人人口を用いた。

## 2 用語の解説

人口千人対 人口千人あたりの数に直したものをいう。

自然増減 出生数から死亡数を減じたものをいう。

乳児死亡 生後1年未満の死亡をいう。

新生児死亡 生後4週未満の死亡をいう。

早期新生児死亡 生後1週未満の死亡をいう。

死産 妊娠満12週（妊娠第4月）以後の死児の出産をいい、死児とは、出産後において心臓搏動、随意筋の運動及び呼吸のいずれも認めないものをいう。

自然死産と人工死産 人工死産とは、胎児の母体内生存が確実であるときに、人工的処置（胎児又は付属物に対する措置及び陣痛促進剤の使用）を加えたことにより死産に至った場合をいい、それ以外はすべて自然死産とする。

なお、人工的処置を加えた場合でも、次のものは自然死産とする。

(1) 胎児を出生させることを目的とした場合

(2) 母体内の胎児が生死不明か、又は死亡している場合

死産統計を観察する場合、次の沿革を考慮する必要がある。

昭和23年以降：優生保護法の施行により、人工妊娠中絶の中で、妊娠第4月以降のものも人工死産に含まれることになった。

昭和24年以降：優生保護法の改正により、人工妊娠中絶の理由に「経済的理由により母体の健康を著しく害するおそれのあるもの」も含まれることになった。

昭和27年以降：優生保護法の改正により、優生保護審査会の審査を廃止するなど、その手続きが簡素適正化され、優生保護法による指定医師は本人及び配偶者の同意を得て、要件に該当するものに対して、人工妊娠中絶を行うことができるようになった。

昭和43年以降：胎児を出生させる目的で人工的処置を加えたにも関わらず死産をした場合は、従来は人工死産であったが、自然死産として取り扱うこととなった。

昭和51年以降：優生保護法により人工妊娠中絶を実施することができる時期の基準は、従来、通常妊娠第8月未満とされてきたが、通常妊娠第7月未満となった。

昭和54年以降：「胎児が、母体外において、生命を保続することのできない時期」の基準を、従来の「通常妊娠第7月未満」から「通常妊娠満23週以前」に改めた。

平成3年以降：優生保護法により人工妊娠中絶を実施することができる時期の基準は、従来、「通常妊娠満23週以前」とされてきたが、「通常妊娠満22週未満」となった。

平成8年以降：らい予防法の廃止により、人工妊娠中絶の理由から「らい」の項目が削除された。（4月1日から）

優生保護法の一部改正により、法の名称が「母体保護法」に改められ、人工妊娠中絶の理由から、精神病、遺伝性疾患等の防止に係る規定が削除された。

（9月26日から）

周産期死亡 妊娠満22週以後の死産と早期新生児死亡を合わせたものをいう。  
 婚姻 人口動態でいう婚姻とは、市町村長が法律上有効なものとして婚姻届を受け付けた「法律婚」であり、事実婚は含まれていない。  
 選択死因 死因のうち、社会的に関心の高い死因をピックアップしたものをいう。  
 主要死因 死因のうち、死亡者の多い死因をピックアップしたものをいう。

3 各比率の算出方法は、次のとおりである。

$$\text{出生・死亡・自然増減・婚姻・離婚率} = \frac{\text{年間の事件数}}{\text{基礎人口}} \times 1,000$$

$$\text{乳児死亡・新生児死亡率} = \frac{\text{年間の事件数}}{\text{年間の出生数}} \times 1,000$$

$$\text{周産期死亡率} = \frac{\text{周産期死亡（妊娠満22週以後の死産＋生後1週未満の死亡）数}}{\text{出産（出生＋妊娠満22週以後の死産）数}} \times 1,000$$

$$\text{死産率} = \frac{\text{年間の死産数}}{\text{年間の出産数}} \times 1,000 \quad \text{出産数とは、出生数と死産数を加えたものである。}$$

$$\text{死因別死亡率} = \frac{\text{死因別死亡数}}{\text{基礎人口}} \times 100,000$$

$$\text{標準化死亡比} = \frac{\text{観察集団の全年齢死亡数}}{\frac{\{\text{観察集団の年齢X歳（年齢階級）の人口} \times \text{基礎集団のその年齢X歳（年齢階級）の死亡率}\} \text{の各年齢（年齢階級）についての総和}}}{\times 100}$$

$$\text{年齢調整死亡率} = \frac{\frac{\{\text{観察集団の年齢X歳（年齢階級）の死亡率} \times \text{基準人口集団のその年齢X歳（年齢階級）の人口}\} \text{の各年齢（年齢階級）についての総和}}{\text{基準人口集団の総数}}}{\times 1,000}$$

（訂正死亡率）

$$\text{年齢階級別特殊出生率} = \frac{\text{母の年齢階級別出生児数}}{\text{年齢階級別女性人口}} \times 100,000$$

$$\text{年齢階級別特殊死亡率} = \frac{\text{年齢階級死亡者数}}{\text{年齢階級別人口}} \times 100,000$$

$$\text{合計特殊出生率} = \left\{ \frac{\text{母の年齢別出生児数}}{\text{年齢別女性人口}} \right\} \text{の15歳から49歳までの総和}$$

4 死因分類は、総死亡については「人口動態統計用死因分類表」を使用し、乳児死亡については「人口動態統計用乳児死因簡単分類表」を使用している。

なお、平成7年から死因分類等の改正が行われており、統計の観察には注意が必要である。（次ページ「死因分類等の改正について」参照）

## 死因分類等の改正について

### 1 要 旨

人口動態統計では、原死因の分野に、WHO（世界保健機関）が制定した基本的な分類及びそれを日本用に整理・統合した各種の分類表が使用されている。これらの分類は、医学の進歩等に伴い、ほぼ10年ごとに修正されており、最新の分類は、平成2年の第43回WHO総会で採択された「疾病及び関連保健問題の国際統計分類第10回修正」（ICD-10）である。

このICD-10は、平成7年1月1日から我が国に導入されており、人口動態統計で用いる各種の死因分類表も全面的に改正されている。

平成7年の死因統計には、前年までと比較して大幅に変化しているもの（心疾患の減少、脳血管疾患の増加等）があるが、これらは、この死因分類等の改正によるところが大きいものと考えられる。平成7年の前後にわたる年次推移の観察に当たっては、このことに注意する必要がある。

### 2 死因分類の改正

本書では、「死因分類表」及び「選択死因分類表」を用いているが、これらは、従来の「簡単分類表」及び「特定死因分類表」に対応するものである。

「簡単分類表」（117項目） → 「死因分類表」（130項目）

「特定死因分類表」（32項目） → 「選択死因分類表」（34項目）

### 3 死亡診断書の改正

ICD-10の導入に伴い、死亡診断書の書式についても、全面的な改正が行われている。

死因統計に関係する主な改正点は、次のとおりである。

- (1) 原死因記入欄が1欄増設された。
- (2) 原死因記入欄に「疾患の終末期の状態としての心不全、呼吸不全等は書かないでください。」との注意書が加えられた。

### 4 原死因選択ルールの明確化

死亡診断書に記載された複数の傷病名から原死因を一つ選び出すための準則が原死因選択ルールである。

ICD-10では、この原死因選択ルールが従来よりも明確化されている。このため、死亡診断書に複数の疾患が記載されている場合、従来までのルールによるものとは異なる疾患が原死因として選ばれることがある。

## 5 その他の改正

- (1) 周産期死亡の定義が、「妊娠満28週以後の死産＋生後1週未満の死亡」から「妊娠満22週以後の死産＋生後1週未満の死亡」に改められた。

また、周産期死亡率の算出方法も、「出生千対」から「出産(出生＋妊娠満22週以後の死産)千対」に改められた。

- (2) 母子保健法の改正に伴い、本書における「低体重児」の定義を、「2,500グラム以下」から「2,500グラム未満」に改めた。

## 6 死因分類等の改正が死因統計に与える影響

- (1) 心疾患による死亡数の減少

死亡診断書の原死因記入欄への注意書（「疾患の終末期の状態としての心不全，呼吸不全等は書かないください。」）により，心不全の記入が減少し，心疾患による死亡数が大幅に減少した。

- (2) 脳血管疾患による死亡数の増加と肺炎による死亡数の減少

原死因選択ルールの明確化による。例えば，「肺炎」と「肺炎と因果関係の弱い脳出血」が死亡診断書に記載されていた場合，従来は「肺炎」を原死因としていたが，ICD-10では，肺炎に影響を与えた疾患として，「脳出血」を原死因とする。

- (3) 糖尿病による死亡数の増加

原死因選択ルールの明確化による。例えば，「慢性腎不全」と「慢性腎不全と因果関係の弱い糖尿病」が記載されていた場合，従来は「慢性腎不全」を原死因としていたが，ICD-10では，慢性腎不全を糖尿病の合併症とみて，「糖尿病性腎症」を原死因とする。

- (4) 肝硬変による死亡数の減少と肝の悪性新生物による死亡数の増加

原死因選択ルールの明確化による。例えば，「肝硬変」と「肝硬変と因果関係の弱い肝癌」が記載されていた場合，従来は「肝硬変」を原死因としていたが，ICD-10では，肝硬変より明確な疾患である肝癌が記載されているので，「肝癌」を原死因とする。

- (5) 悪性新生物の部位別死亡数の変化（胃，大腸の増加等）

原死因選択ルールの明確化による。ICD-10では，初めて転移部位リスト（骨，脳，肝，肺，リンパ節等）が示され，その他の部位との組み合わせでは，転移部位に原発性と判断する記載がない場合は，転移部位を原死因としなくなった。例えば，「胃癌」，「肺癌」の順に記載されていた場合，従来は「肺癌」を原死因としていたが，ICD-10では，肺は転移とみて，「胃癌」を原死因とする。

人口動態統計用死因分類表（死因分類と略称）

死因分類コード	死 因	死因分類コード	死 因
01000	感染症及び寄生虫症	09300	脳血管疾患
01100	腸管感染症	09301	くも膜下出血
01200	結核	09302	脳内出血
01201	呼吸器結核	09303	脳梗塞
01202	その他の結核	09304	その他の脳血管疾患
01300	敗血症	09400	大動脈瘤及び解離
01400	ウイルス性肝炎	09500	その他の循環器系の疾患
01401	B型ウイルス性肝炎	10000	呼吸器系の疾患
01402	C型ウイルス性肝炎	10100	インフルエンザ
01403	その他のウイルス性肝炎	10200	肺炎
01500	ヒト免疫不全ウイルス [HIV] 病	10300	急性気管支炎
01600	その他の感染症及び寄生虫症	10400	慢性閉塞性肺疾患
02000	新生物<腫瘍>	10500	喘息
02100	悪性新生物<腫瘍>	10600	その他の呼吸器系の疾患
02101	口唇、口腔及び咽頭の悪性新生物<腫瘍>	10601	誤嚥性肺炎
02102	食道の悪性新生物<腫瘍>	10602	間質性肺疾患
02103	胃の悪性新生物<腫瘍>	10603	その他の呼吸器系の疾患（10601及び10602を除く）
02104	結腸の悪性新生物<腫瘍>	11000	消化器系の疾患
02105	直腸S状結腸移行部及び直腸の悪性新生物<腫瘍>	11100	胃潰瘍及び十二指腸潰瘍
02106	肝及び肝内胆管の悪性新生物<腫瘍>	11200	ヘルニア及び腸閉塞
02107	胆のう及びその他の胆道の悪性新生物<腫瘍>	11300	肝疾患
02108	膵の悪性新生物<腫瘍>	11301	肝硬変（アルコール性を除く）
02109	喉頭の悪性新生物<腫瘍>	11302	その他の肝疾患
02110	気管、気管支及び肺の悪性新生物<腫瘍>	11400	その他の消化器系の疾患
02111	皮膚の悪性新生物<腫瘍>	12000	皮膚及び皮下組織の疾患
02112	乳房の悪性新生物<腫瘍>	13000	筋骨格系及び結合組織の疾患
02113	子宮の悪性新生物<腫瘍>	14000	腎尿路生殖器系の疾患
02114	卵巣の悪性新生物<腫瘍>	14100	糸球体疾患及び腎尿細管間質性疾患
02115	前立腺の悪性新生物<腫瘍>	14200	腎不全
02116	膀胱の悪性新生物<腫瘍>	14201	急性腎不全
02117	中枢神経系の悪性新生物<腫瘍>	14202	慢性腎臓病
02118	悪性リンパ腫	14203	詳細不明の腎不全
02119	白血病	14300	その他の腎尿路生殖器系の疾患
02120	その他のリンパ組織、造血組織及び関連組織の悪性新生物<腫瘍>	15000	妊娠、分娩及び産じょく
02121	その他の悪性新生物<腫瘍>	16000	周産期に発生した病態
02200	その他の新生物<腫瘍>	16100	妊娠期間及び胎児発育に関連する障害
02201	中枢神経系のその他の新生物<腫瘍>	16200	出産外傷
02202	中枢神経系を除くその他の新生物<腫瘍>	16300	周産期に特異的な呼吸障害及び心血管障害
03000	血液及び造血器の疾患並びに免疫機構の障害	16400	周産期に特異的な感染症
03100	貧血	16500	胎児及び新生児の出血性障害及び血液障害
03200	その他の血液及び造血器の疾患並びに免疫機構の障害	16600	その他の周産期に発生した病態
04000	内分泌、栄養及び代謝疾患	17000	先天奇形、変形及び染色体異常
04100	糖尿病	17100	神経系の先天奇形
04200	その他の内分泌、栄養及び代謝疾患	17200	循環器系の先天奇形
05000	精神及び行動の障害	17201	心臓の先天奇形
05100	血管性及び詳細不明の認知症	17202	その他の循環器系の先天奇形
05200	その他の精神及び行動の障害	17300	消化器系の先天奇形
06000	神経系の疾患	17400	その他の先天奇形及び変形
06100	髄膜炎	17500	染色体異常、他に分類されないもの
06200	脊髄性筋萎縮症及び関連症候群	18000	症状、徴候及び異常臨床所見・異常検査所見で他に分類されないもの
06300	パーキンソン病	18100	老衰
06400	アルツハイマー病	18200	乳幼児突然死症候群
06500	その他の神経系の疾患	18300	その他の症状、徴候及び異常臨床所見・異常検査所見で他に分類されないもの
07000	眼及び付属器の疾患	20000	傷病及び死亡の外因
08000	耳及び乳様突起の疾患	20100	不慮の事故
09000	循環器系の疾患	20101	交通事故
09100	高血圧性疾患	20102	転倒・転落・墜落
09101	高血圧性心疾患及び心腎疾患	20103	不慮の溺死及び溺水
09102	その他の高血圧性疾患	20104	不慮の窒息
09200	心疾患（高血圧性を除く）	20105	煙、火及び火炎への曝露
09201	慢性リウマチ性心疾患	20106	有害物質による不慮の中毒及び有害物質への曝露
09202	急性心筋梗塞	20107	その他の不慮の事故
09203	その他の虚血性心疾患	20200	自殺
09204	慢性非リウマチ性心内膜疾患	20300	他殺
09205	心筋症	20400	その他の外因
09206	不整脈及び伝導障害	22200	その他の特殊目的用コード
09207	心不全		
09208	その他の心疾患		

## 人口動態統計用乳児死因簡単分類表

乳児死因 簡単分類 コード	死 因	乳児死因 簡単分類 コード	死 因
Ba01	腸管感染症	Ba31	新生児の細菌性敗血症
Ba02	敗血症	Ba32	その他の周産期に特異的な感染症
Ba03	麻疹	Ba33	胎児及び新生児の出血性障害及び血液障害
Ba04	ウイルス性肝炎	Ba34	その他の周産期に発生した病態
Ba05	その他の感染症及び寄生虫症	Ba35	先天奇形、変形及び染色体異常
Ba06	悪性新生物<腫瘍>	Ba36	神経系の先天奇形
Ba07	白血病	Ba37	心臓の先天奇形
Ba08	その他の悪性新生物<腫瘍>	Ba38	その他の循環器系の先天奇形
Ba09	その他の新生物<腫瘍>	Ba39	呼吸器系の先天奇形
Ba10	栄養失調（症）及びその他の栄養欠乏症	Ba40	消化器系の先天奇形
Ba11	代謝障害	Ba41	筋骨格系の先天奇形及び変形
Ba12	髄膜炎	Ba42	その他の先天奇形及び変形
Ba13	脊髄性筋萎縮症及び関連症候群	Ba43	染色体異常、他に分類されないもの
Ba14	脳性麻痺	Ba44	乳幼児突然死症候群
Ba15	心疾患（高血圧性を除く）	Ba45	その他のすべての疾患
Ba16	脳血管疾患	Ba46	不慮の事故
Ba17	インフルエンザ	Ba47	交通事故
Ba18	肺炎	Ba48	転倒・転落・墜落
Ba19	喘息	Ba49	不慮の溺死及び溺水
Ba20	ヘルニア及び腸閉塞	Ba50	胃内容物の誤えん及び気道閉塞を生じた食物等の誤えん<吸引>
Ba21	肝疾患	Ba51	その他の不慮の窒息
Ba22	腎不全	Ba52	煙、火及び火炎への曝露
Ba23	周産期に発生した病態	Ba53	有害物質による不慮の中毒及び有害物質への曝露
Ba24	妊娠期間及び胎児発育に関連する障害	Ba54	その他の不慮の事故
Ba25	出産外傷	Ba55	他殺
Ba26	出生時仮死	Ba56	その他の外因
Ba27	新生児の呼吸窮<促>迫		
Ba28	周産期に発生した肺出血		
Ba29	周産期に発生した心血管障害		
Ba30	その他の周産期に特異的な呼吸障害及び心血管障害		

※ Ba02「敗血症」には、Ba31「新生児の細菌性敗血症」を含まない。



# 人口動態の概要



# 人口動態の概要

## 1 概 要

令和2年の人口動態事象は、前年に比べて、実数、率ともに下回った。

出生数は19,606人で、前年に比べて428人減少し、人口千対の出生率は7.1で前年より0.2低下した。

死亡数は30,244人で、前年に比べて993人減少し、人口千対の死亡率は11.0で前年より0.3低下した。

死亡原因をみると、悪性新生物、心疾患、老衰の三大死因が全死亡数の53.1%に達している。

乳児死亡数は30人で、前年より6人減少し、出生千対の乳児死亡率は1.5で前年より0.3低下した。

周産期死亡数は62件で、前年より6件減少し、出産千対の周産期死亡率は3.2で前年より0.2低下した。

死産胎数は388胎で、前年より37胎減少し、出産千対の死産率は19.4で前年より1.4低下した。

婚姻件数は11,765組で、前年より1420組減少し、人口千対の婚姻率は4.3で前年より0.5低下した。

離婚件数は4,233組で、前年より251組減少し、人口千対の離婚率は1.54で前年より0.08低下した。

出生数から死亡数を引いた自然増減数は△10,638人で、16年連続で自然減少となった。

表1 主要人口動態指標の対前年比較

(単位:人,%)

項 目	実 数			率			平均発生間隔										
				広 島 県		全 国											
	令和2年	令和元年	対前年比	令和2年	令和元年	令和2年	令和2年			令和元年							
												時	分	秒	時	分	秒
出 生	19,606	20,034	97.9	7.1	7.3	6.8	0	26	48	0	26	14					
死 亡	30,244	31,237	96.8	11.0	11.3	11.1	0	17	23	0	16	50					
自 然 増 減	-10,638	-11,203	95.0	-3.9	-4.1	-4.3	0	49	24	0	46	55					
死 産	388	425	91.3	19.4	20.8	20.1	22	34	38	20	36	42					
自然死産	200	208	96.2	10.0	10.2	9.5	43	48	0	42	6	55					
人工死産	188	217	86.6	9.4	10.6	10.6	46	35	45	40	22	7					
婚 姻	11,765	13,185	89.2	4.3	4.8	4.3	0	44	40	0	39	52					
離 婚	4,233	4,484	94.4	1.54	1.62	1.57	2	4	10	1	57	13					
(再掲)																	
乳 児 死 亡	30	36	83.3	1.5	1.8	1.8	292	0	0	243	20	0					
新 生 児 死 亡	13	36	36.1	0.7	0.7	0.8	673	50	46	243	20	0					
周 産 期 死 亡	62	68	91.2	3.2	3.4	3.2	141	17	25	128	49	24					
満22週以後の死産	52	55	94.5	2.6	2.7	2.5	168	27	41	159	16	21					
早期新生児死亡	10	13	76.9	0.5	0.6	0.7	876	0	0	673	50	46					

## 2 出 生

### (1) 出生の動向

出生率は図1のとおり昭和48年から全国、広島県ともに減少傾向で推移している。

また、全国と比べると、広島県の出生率は戦後一貫して低く推移してきたが、昭和46年から昭和53年の間は逆転した。昭和50年代半ばからほぼ全国と同水準で推移してきたが、平成2年以降は広島県が全国を上回って推移しており、令和2年については、広島県の出生率は、全国を0.3上回っている。

なお、出生性比（女100に対する男の出生数）は、106.3と前年より0.1増加した。（39ページ参照）

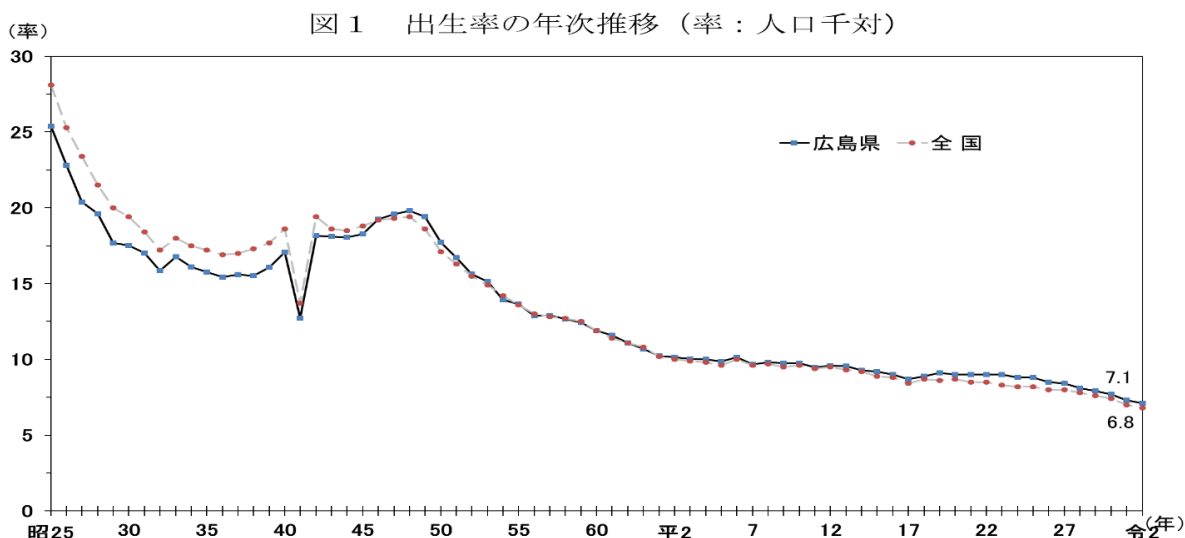

### (2) 出生順位別にみた出生

表2は出生順位別の出生割合を年次別に示したものである。昭和35年には第1子と第2子で全体の78.9%であったが、令和2年には81.1%となっている。第1子と第2子で占める出生割合は、平成18年以降低下傾向にあるが、令和2年は前年より0.1増加した。なお、第3子の出生割合は、平成19年から上昇傾向であるが、令和2年は前年より0.2減少した。

表2 出生順位別出生割合

年次		総数	第1子	第2子	第3子	第4子	第5子以上
昭和	35年	100.0	44.3	34.6	13.9	4.2	3.0
	40	100.0	48.2	38.1	10.4	2.3	1.1
	45	100.0	46.4	39.8	11.5	1.7	0.6
	50	100.0	44.9	41.1	11.9	1.6	0.5
	55	100.0	41.7	41.1	14.8	1.8	0.5
	60	100.0	41.6	39.3	16.3	2.3	0.5
平成	2年	100.0	42.9	37.7	16.4	2.4	0.6
	7	100.0	47.5	36.2	13.4	2.3	0.6
	12	100.0	48.9	36.7	11.8	2.1	0.6
	17	100.0	47.7	38.0	11.7	2.0	0.6
	19	100.0	46.5	37.7	13.2	2.1	0.6
	20	100.0	46.3	37.3	13.3	2.5	0.6
	21	100.0	47.1	36.5	13.4	2.4	0.7
	22	100.0	46.3	37.2	13.2	2.5	0.8
	23	100.0	45.6	37.3	13.6	2.7	0.8
	24	100.0	44.8	37.8	13.6	2.9	0.9
	25	100.0	45.1	37.3	14.1	2.7	0.9
	26	100.0	44.7	37.4	14.2	2.8	0.9
	27	100.0	45.4	36.4	14.3	2.9	1.0
	28	100.0	44.2	36.8	14.9	3.1	1.0
29	100.0	44.4	37.1	14.5	2.9	1.1	
30	100.0	44.7	36.9	14.3	3.1	1.2	
令和	元年	100.0	44.5	36.5	14.7	3.2	1.1
	2	100.0	44.9	36.2	14.5	3.2	1.3

### (3) 母親の年齢別にみた出生

出生児数を母親の年齢別にみると、表3のとおり30～34歳の母親による出生が35.4%と最も多い。

近年の推移をみた場合、20歳代の母親による割合が低下傾向に、30歳代の母親による割合が上昇傾向にある。

表3 母の年齢（5歳階級）別出生児数・割合、年次別

年次	総数	15歳未満	15～19	20～24	25～29	30～34	35～39	40～44	45～49	50歳以上	不詳	
実数（人）												
昭和	45年	44,532	-	429	13,430	22,319	6,703	1,450	186	6	-	9
	50	46,843	-	349	12,584	25,869	6,717	1,158	163	3	-	-
	55	37,360	1	323	7,641	19,719	8,391	1,161	120	4	-	-
	60	33,501	-	422	6,085	17,119	7,940	1,779	152	4	-	-
平成	2年	28,857	1	484	4,953	13,736	7,767	1,682	232	2	-	-
	7	27,609	3	460	5,215	11,935	7,852	1,934	202	8	-	-
	8	28,081	-	390	4,965	12,194	8,284	2,008	230	10	-	-
	9	27,942	-	407	4,947	12,257	8,022	2,036	267	5	-	1
	10	27,914	1	395	4,544	12,165	8,366	2,185	249	9	-	-
	11	27,119	-	448	4,089	11,823	8,244	2,254	254	7	-	-
	12	27,384	-	494	3,901	11,745	8,501	2,454	280	9	-	-
	13	27,328	2	519	3,705	11,596	8,788	2,465	248	5	-	-
	14	26,508	1	576	3,604	10,569	8,942	2,514	291	11	-	-
	15	26,285	-	465	3,433	10,103	9,253	2,731	294	6	-	-
	16	25,734	2	469	3,322	9,209	9,382	2,986	356	8	-	-
	17	24,740	1	435	3,111	8,338	9,449	3,010	383	12	1	-
	22	25,546	2	393	3,022	7,872	8,875	4,697	676	9	-	-
	23	25,469	3	418	2,758	7,880	8,820	4,848	724	18	-	-
	24	24,846	1	391	2,587	7,507	8,570	4,960	819	11	-	-
	25	24,713	2	421	2,402	7,378	8,555	4,965	957	33	-	-
	26	23,775	-	372	2,297	6,985	8,306	4,812	988	15	-	-
	27	23,678	2	334	2,250	6,823	8,385	4,797	1,071	18	-	-
	28	22,736	1	332	2,099	6,420	8,153	4,656	1,053	21	1	-
	29	22,150	1	251	2,092	6,309	7,894	4,567	1,011	25	-	-
	30	21,363	-	252	1,981	6,007	7,584	4,455	1,048	33	3	-
令和	元年	20,034	2	236	1,880	5,595	7,130	4,172	987	32	0	-
	2	19,606	2	194	1,737	5,614	6,945	4,126	954	33	1	-
割合（%）												
昭和	45年	100.0	-	1.0	30.2	50.1	15.1	3.3	0.4	0.0	-	0.0
	50	100.0	-	0.7	26.9	55.2	14.3	2.5	0.3	0.0	-	-
	55	100.0	0.0	0.9	20.5	52.8	22.5	3.1	0.3	0.0	-	-
	60	100.0	-	1.3	18.2	51.1	23.7	5.3	0.5	0.0	-	-
平成	2年	100.0	0.0	1.7	17.2	47.6	26.9	5.8	0.8	0.0	-	-
	7	100.0	0.0	1.7	18.9	43.2	28.4	7.0	0.7	0.0	-	-
	8	100.0	-	1.4	17.7	43.4	29.5	7.2	0.8	0.0	-	-
	9	100.0	-	1.5	17.7	43.9	28.7	7.3	1.0	0.0	-	0.0
	10	100.0	0.0	1.4	16.3	43.6	30.0	7.8	0.9	0.0	-	-
	11	100.0	-	1.7	15.1	43.6	30.4	8.3	0.9	0.0	-	-
	12	100.0	-	1.8	14.2	42.9	31.0	9.0	1.0	0.0	-	-
	13	100.0	0.0	1.9	13.6	42.4	32.2	9.0	0.9	0.0	-	-
	14	100.0	0.0	2.2	13.6	39.9	33.7	9.5	1.1	0.0	-	-
	15	100.0	-	1.8	13.1	38.4	35.2	10.4	1.1	0.0	-	-
	16	100.0	0.0	1.8	12.9	35.8	36.5	11.6	1.4	0.0	-	-
	17	100.0	0.0	1.8	12.6	33.7	38.2	12.2	1.5	0.0	0.0	-
	22	100.0	0.0	1.5	11.8	30.8	34.7	18.4	2.6	0.0	-	-
	23	100.0	0.0	1.6	10.8	30.9	34.6	19.0	2.8	0.1	-	-
	24	100.0	0.0	1.6	10.4	30.2	34.5	20.0	3.3	0.0	-	-
	25	100.0	0.0	1.7	9.7	29.9	34.6	20.1	3.9	0.1	-	-
	26	100.0	-	1.6	9.7	29.4	34.9	20.2	4.2	0.1	-	-
	27	100.0	-	1.4	9.5	28.8	35.4	20.3	4.5	0.1	-	-
	28	100.0	0.0	1.5	9.2	28.2	35.9	20.5	4.6	0.1	0.0	-
	29	100.0	0.0	1.1	9.4	28.5	35.6	20.6	4.6	0.1	0.0	-
	30	100.0	-	1.2	9.3	28.1	35.5	20.9	4.9	0.2	0.0	-
令和	元年	100.0	0.0	1.2	9.4	27.9	35.6	20.8	4.9	0.2	-	-
	2	100.0	0.0	1.0	8.9	28.6	35.4	21.0	4.9	0.2	0.0	-

次に、一人の女性が一生のうちにどれだけ子どもを産むかを表す合計特殊出生率の年次推移は、図2のとおり、おおむね低下傾向にあったが、平成17年以降、広島県は6年続けて上昇していた。平成23年以降は、ほぼ横ばいで推移している。

なお、令和2年は、広島県は1.48、全国は1.33であった。

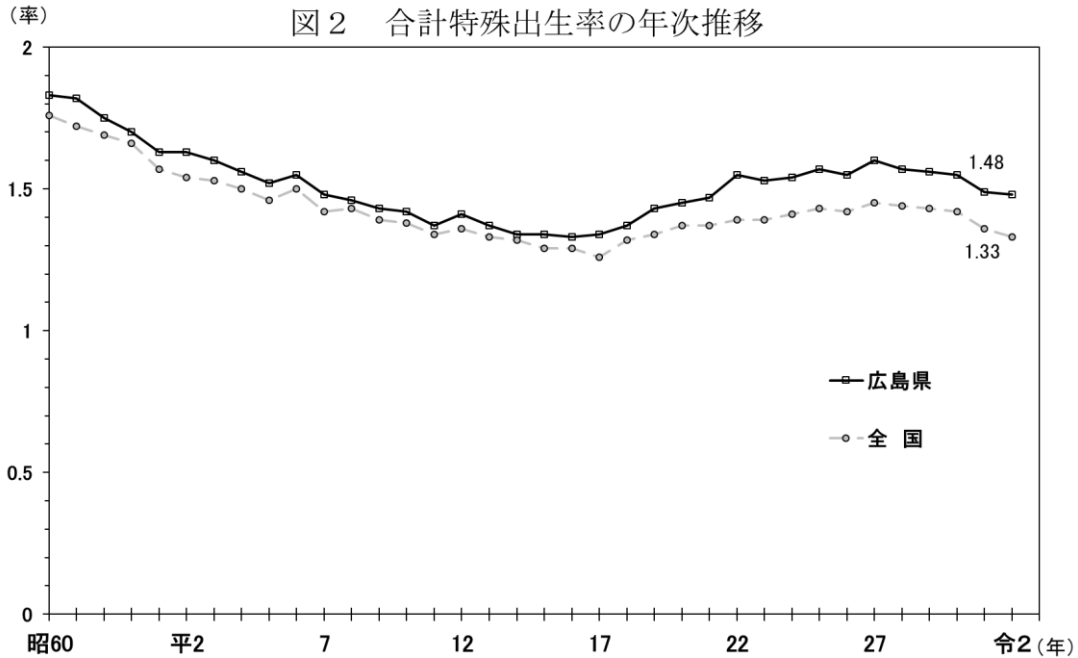

### (5) 地域別にみた出生

図3は令和2年の市町別出生率を示したものである。

最高は海田町の10.4，最低は安芸太田町の2.8，9.1以上は海田町，府中町の2町となっている。

図3 市町別出生率（率：人口千対）

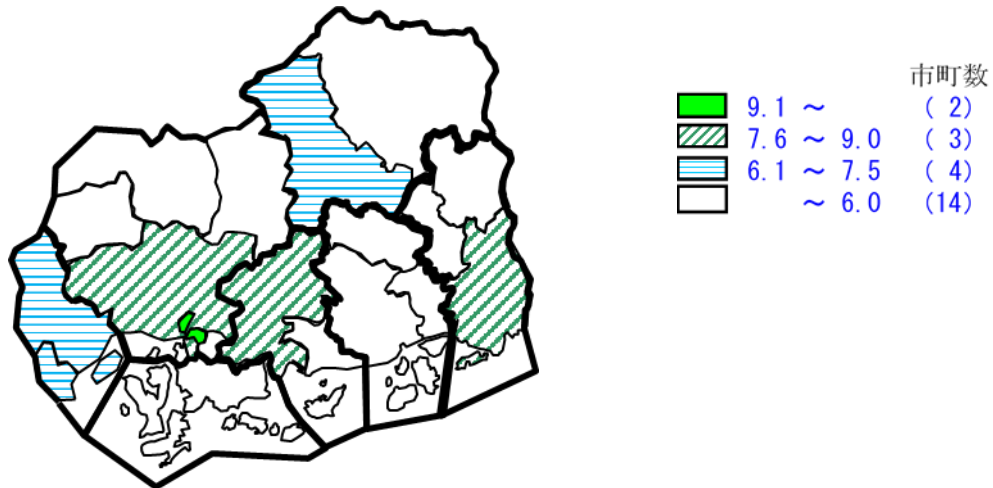

## 3 死 亡

### (1) 死亡の動向

死亡の年次推移は図4にみられるとおりで，戦後，広島県，全国とも死亡率は低下傾向を続けていたが，昭和50年代後半以降上昇傾向に転じている。

なお，昭和26年以降常に広島県が全国を上回って推移していたが，令和2年は，広島県は11.0，全国は11.1となり，広島県が全国を下回った。

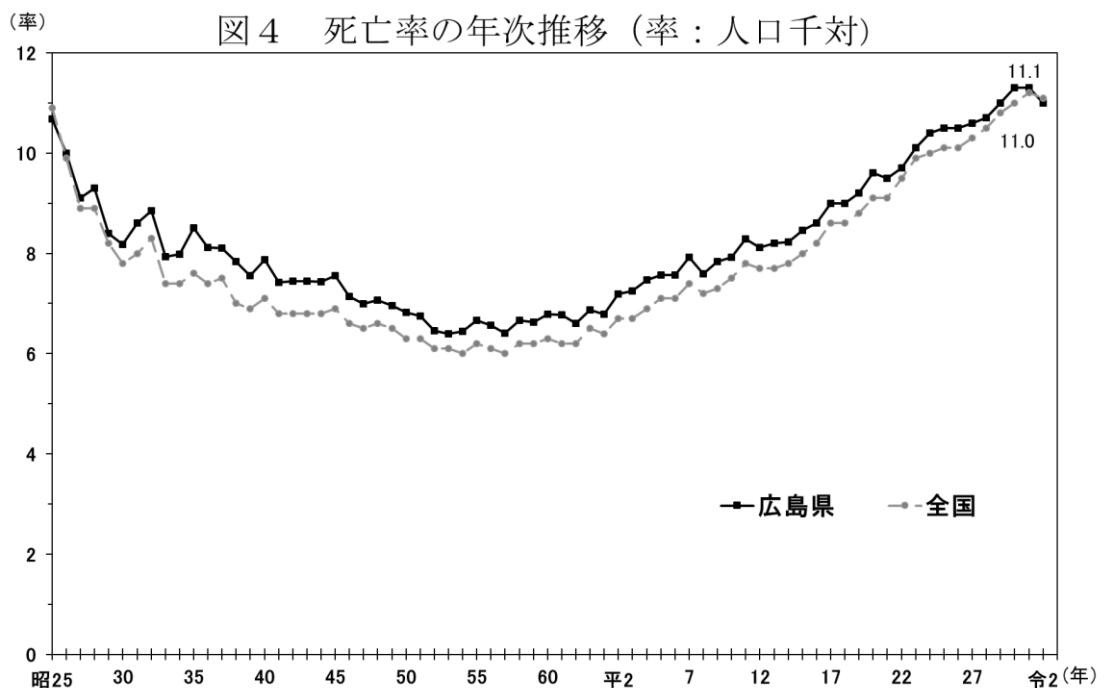

## (2) 地域別にみた死亡

図5は令和2年の市町別死亡率を示したものである。

最高は安芸太田町の23.7、最低は海田町の7.7で、8.0以下は海田町のみとなっている。

図5 市町別死亡率（率：人口千対）

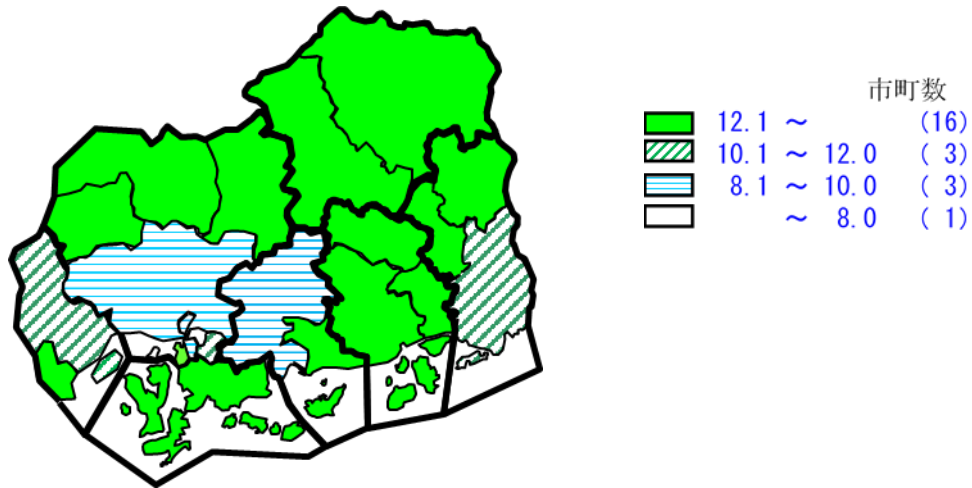

## (3) 場所別にみた死亡

表5は死亡の場所別の割合を示したものである。昭和35年には自宅での死亡が72.5%で、病院での死亡は17.0%であったが、昭和50年代前半を境に逆転し、令和2年には、69.3%が病院での死亡で、自宅での死亡は13.8%となっている。

表5 死亡の場所別死亡割合

年次	(単位 %)						
	病院	診療所	老人保健施設	助産所	老人ホーム	自宅	その他
昭和 35年	17.0	2.4	・	0.0	・	72.5	8.0
40	22.9	3.6	・	0.1	・	66.5	7.0
45	32.2	4.7	・	0.1	・	56.7	6.3
50	39.6	5.2	・	0.0	・	48.4	6.7
55	49.7	5.2	・	-	・	39.1	6.0
60	59.2	5.8	・	0.0	・	29.7	5.3
平成 2年	67.6	4.6	0.0	-	・	23.8	4.0
7	71.0	3.7	0.2	-	2.6	19.6	2.9
8	72.0	3.5	0.2	-	2.5	19.0	2.7
9	73.4	3.7	0.2	-	2.9	17.1	2.7
10	73.9	3.5	0.3	-	2.9	16.7	2.8
11	74.8	3.4	0.2	-	3.0	15.8	2.8
12	75.9	3.3	0.4	-	3.3	14.4	2.6
13	76.1	3.4	0.5	-	3.3	14.0	2.7
14	76.9	3.1	0.5	0.0	3.5	13.4	2.6
15	77.3	3.4	0.5	-	3.5	12.7	2.7
16	77.6	3.4	0.5	-	3.2	12.5	2.8
17	78.3	2.9	0.5	-	3.5	12.0	2.7
18	77.5	2.8	0.7	-	3.7	12.5	2.8
19	77.2	2.8	0.9	-	4.0	12.5	2.6
20	77.1	2.8	1.0	-	4.3	12.2	2.5
21	76.5	2.8	1.2	0.0	4.7	12.3	2.7
22	76.4	2.6	1.3	0.0	5.1	11.9	2.6
23	75.8	2.7	1.5	-	5.3	12.3	2.4
24	75.3	2.5	1.9	-	5.7	12.0	2.6
25	74.2	2.4	1.9	-	6.5	12.2	2.9
26	73.1	2.2	2.2	-	6.6	12.9	3.1
27	73.3	2.4	2.4	-	7.0	12.1	2.8
28	72.3	2.5	2.1	-	7.5	12.7	2.9
29	71.6	2.2	2.5	-	8.1	12.6	3.0
30	70.8	2.0	2.4	-	8.3	13.4	3.1
令和 元年	70.8	2.1	3.1	-	8.9	12.4	2.8
2	69.3	2.1	3.8	-	8.4	13.8	2.6

注)平成7年から項目に老人ホームが加わった。



(4) 性・年齢階級別にみた死亡

図6、図7は年齢階級別の死亡率を示したものである。年齢階級別死亡率は、年々減少傾向にある。また、男女比較では、男は常に女を上回っている。

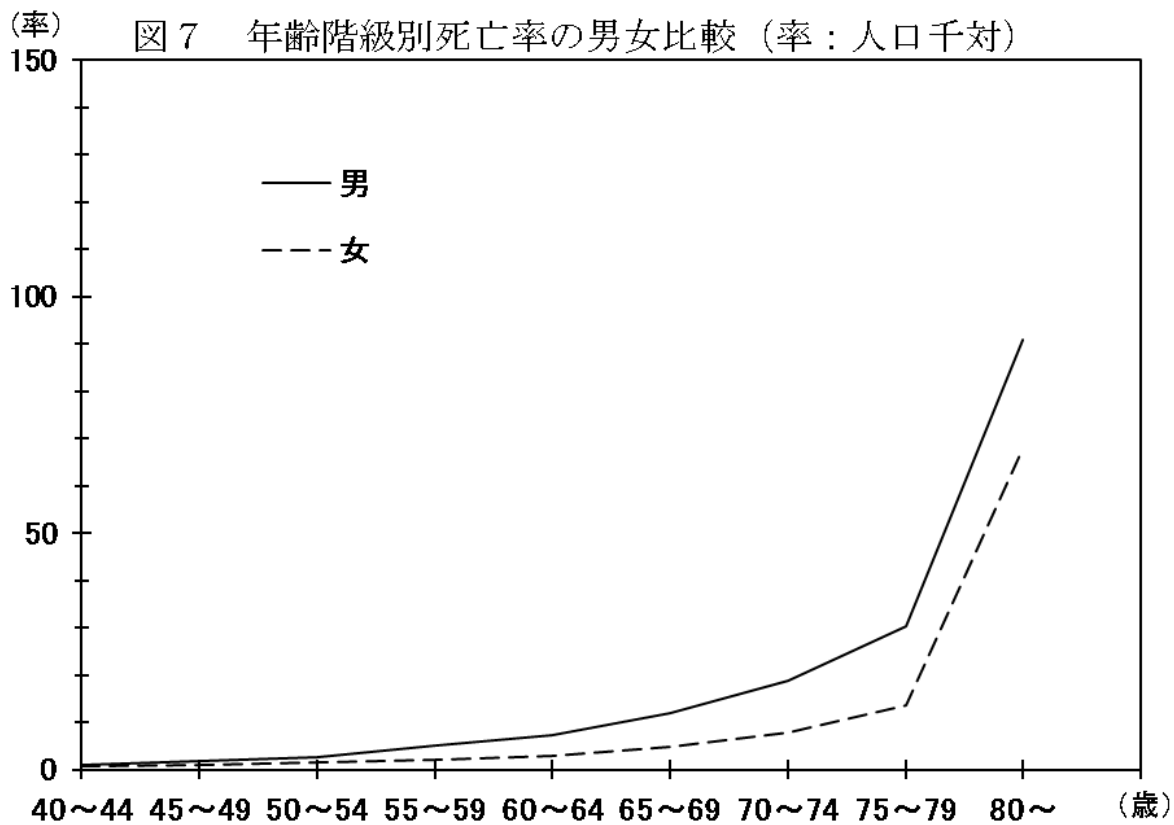
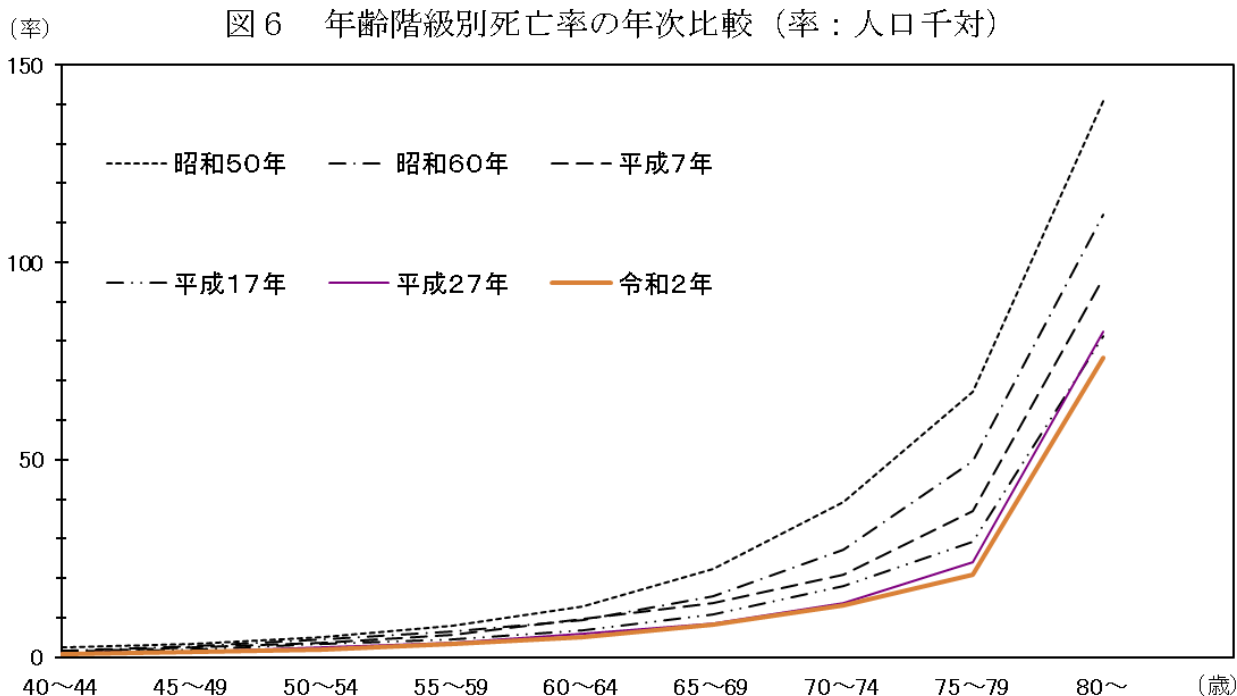

(5) 死因の動向

表6は令和2年の死亡について、死因順位の第10位までを示し、全国及び前年の状況と比較したものである。

広島県における死因順位は、1位悪性新生物、2位心疾患、3位老衰となっている。

表6 主要死因の対前年比較

死 因	令 和 2 年			令 和 元 年			平 成 30 年			全国の率(人口10万対)								
	順位	死亡者数 (人)	率 (人口10万対)	割合 (%)	順位	死亡者数 (人)	率 (人口10万対)	割合 (%)	順位	死亡者数 (人)	率 (人口10万対)	割合 (%)	順位	令和 2年	順位	令 和 元 年	順位	平 成 30年
総		<b>30,244</b>	<b>1,101.1</b>	<b>100.0</b>		31,237	1,131.4	100.0		31,346	1,129.2	100.0		<b>1,116.2</b>		11,162.0		1,096.8
悪性新生物	1	<b>8,111</b>	<b>295.3</b>	<b>26.8</b>	1	8,292	300.3	26.5	1	8,346	300.6	26.6	1	<b>306.6</b>	1	304.2	1	300.7
心疾患	2	<b>5,036</b>	<b>183.3</b>	<b>16.7</b>	2	5,014	181.6	16.1	2	5,039	181.5	16.1	2	<b>166.6</b>	2	167.9	2	167.6
老衰	3	<b>2,898</b>	<b>105.5</b>	<b>9.6</b>	3	2,859	103.5	9.2	3	2,509	90.4	8.0	3	<b>107.3</b>	3	98.5	3	88.2
脳血管疾患	4	<b>2,138</b>	<b>77.8</b>	<b>7.1</b>	4	2,261	81.9	7.2	4	2,408	86.7	7.7	4	<b>83.5</b>	4	86.1	4	87.1
肺炎	5	<b>1,569</b>	<b>57.1</b>	<b>5.2</b>	5	2,205	79.9	7.1	5	2,201	79.3	7.0	5	<b>63.6</b>	5	77.2	5	76.2
誤嚥性肺炎	6	<b>964</b>	<b>35.1</b>	<b>3.2</b>	7	923	33.4	3.0	7	900	32.4	2.9	6	<b>34.6</b>	6	32.6	7	31.0
不慮の事故	7	<b>824</b>	<b>30.0</b>	<b>2.7</b>	6	919	33.3	2.9	6	1,146	41.3	3.7	7	<b>30.9</b>	7	31.7	6	33.2
腎不全	8	<b>664</b>	<b>24.2</b>	<b>2.2</b>	8	651	23.6	2.1	8	643	23.2	2.1	8	<b>21.8</b>	8	21.5	8	21.0
血管性及び詳細不明の認知症	9	<b>593</b>	<b>21.6</b>	<b>2.0</b>	9	551	20.0	1.8	9	527	19.0	1.7	9	<b>16.9</b>	9	17.3	9	16.5
間質性肺疾患	10	<b>529</b>	<b>19.3</b>	<b>1.7</b>	10	516	18.7	1.7	10	487	17.5	1.6	10	<b>15.6</b>	10	15.8	10	15.6

図8、図9は主要死因の死亡率を年次別示したものである。昭和25年までは、結核、肺炎が上位を占めていたが、昭和30年以降は悪性新生物、心疾患、脳血管疾患、肺炎が上位を占めている。

図8 主要死因の年次推移 (率：人口10万対)

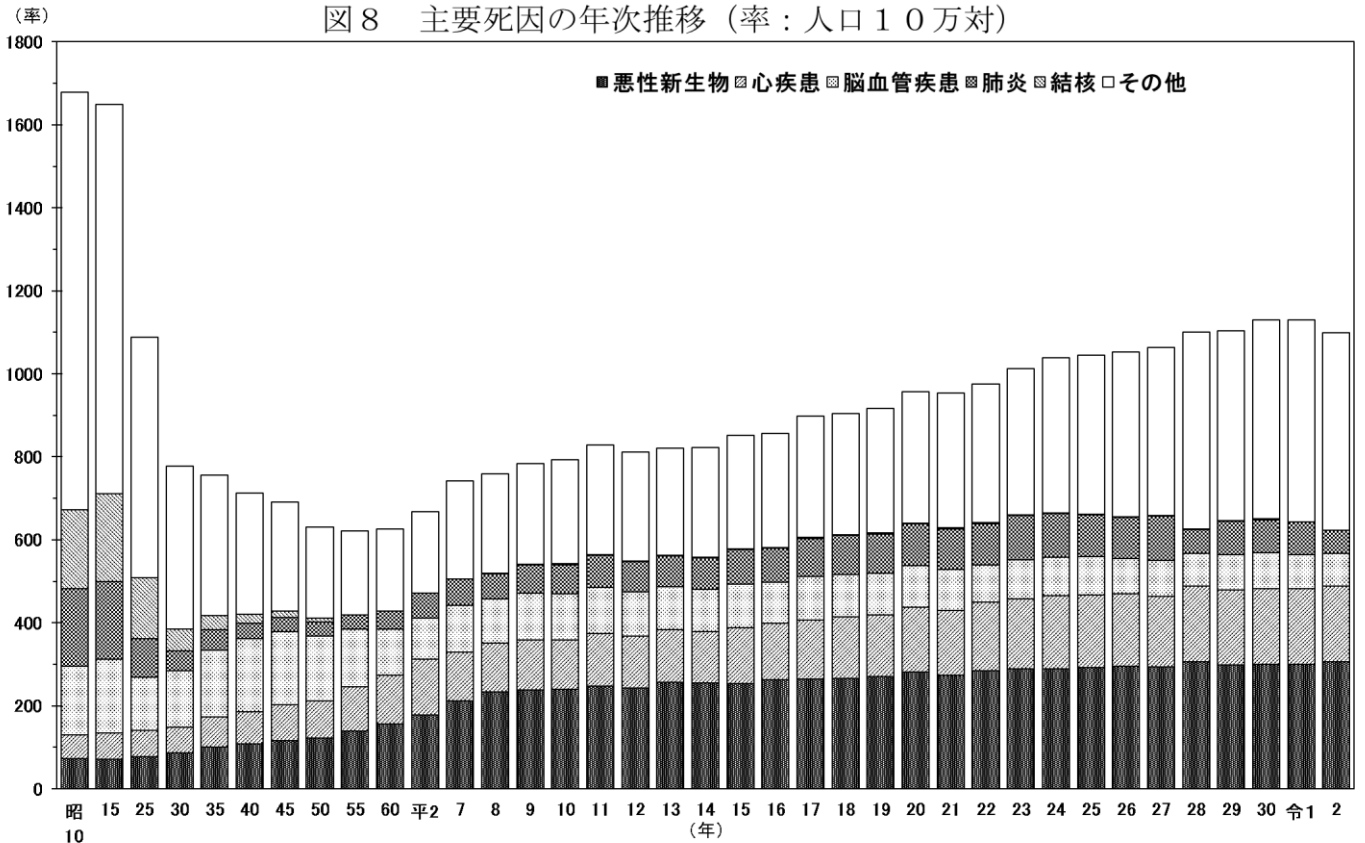

(率)

図9 主要死因の年次比較 (率：人口10万対)

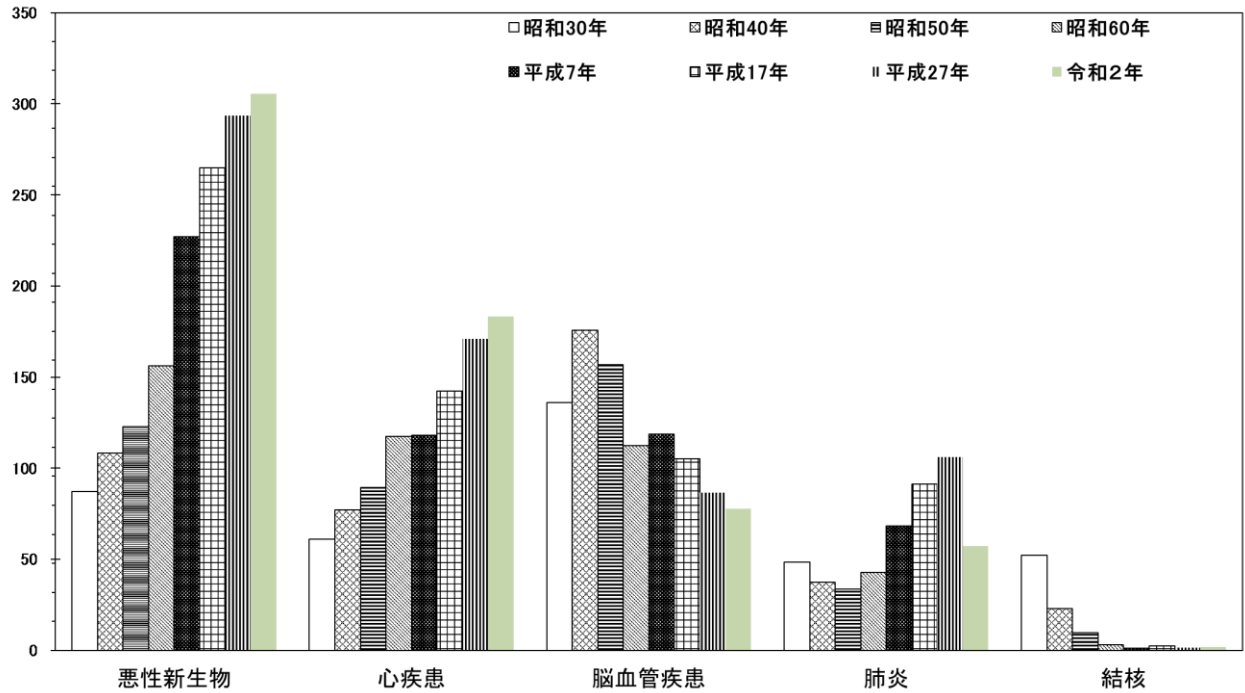

(6) 年齢別にみた死因

図10は年齢別に死因の割合を示したものである。

これをみると、40～80歳代では悪性新生物による死亡が多く、また、加齢とともに心疾患，脳血管疾患，肺炎の死亡割合が増加している。20～30歳代は自殺による死亡割合が高く、20歳代では全体の56.3%，30歳代では全体の31.5%を占めている。

図10 年齢階級別死亡割合

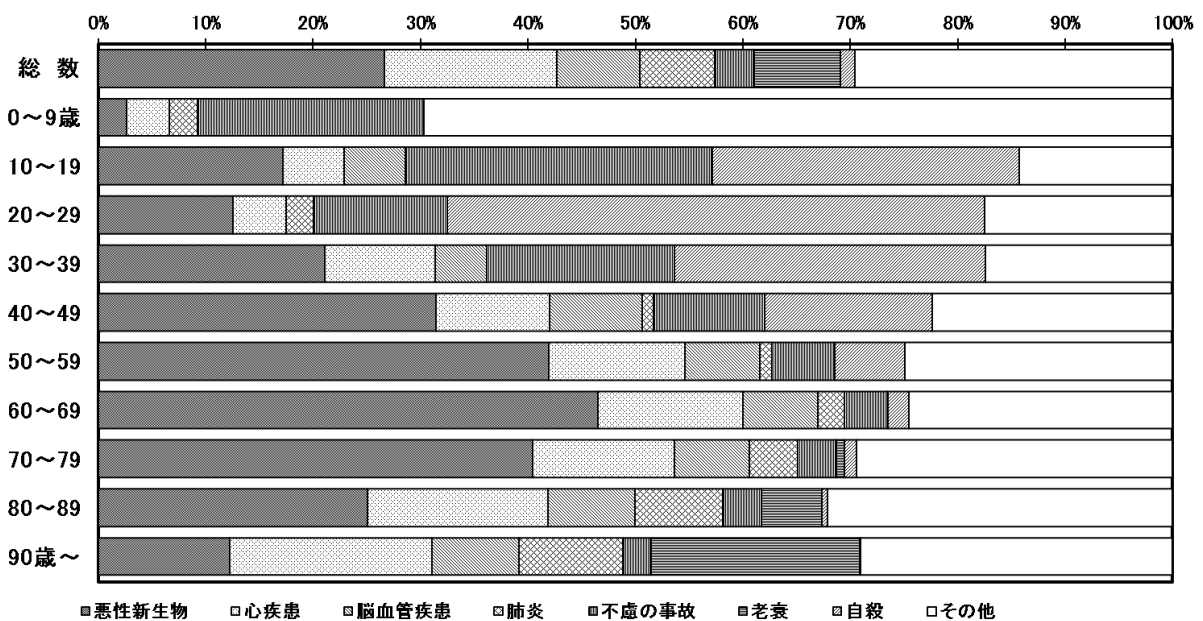

(7) 上位5死因

広島県における死因順位は、1位悪性新生物、2位心疾患、3位老衰、4位脳血管疾患、5位肺炎となっている。(表6参照) わずかな順位の変動は見られるものの、全国でも上位5位をこの5つの死因が占めている。

ア 悪性新生物

広島県の悪性新生物による死亡者数は、前年より181人減少して8,111人となった。(表6参照)

図11は悪性新生物の死亡率の年次推移を示したものである。なお、全国と比較した場合、広島県が常に上回って推移していたが、平成27年からは全国を下回っている。



表7、表8は悪性新生物を部位別・性別にみたもので、総数では死亡率の高いものから気管・気管支及び肺、胃、膵臓の順である。男女別では、全体的には男性の率の方が高く推移している。

表7 悪性新生物死亡率，部位・性・年次別 (率：人口10万対)

性・部位	平成2年	7年	12年	17年	22年	24年	25年	26年	27年	28年	29年	30年	令和元年	令和2年
<b>悪性新生物総数</b>	<b>187.5</b>	<b>227.2</b>	<b>242.8</b>	<b>265.0</b>	<b>284.2</b>	<b>289.9</b>	<b>292.3</b>	<b>296.1</b>	<b>293.5</b>	<b>297.6</b>	<b>298.4</b>	<b>300.6</b>	<b>300.3</b>	<b>295.3</b>
食道	5.5	6.5	6.5	8.1	8.2	8.2	8.9	7.7	7.8	8.3	8.8	9.2	8.5	7.7
胃	37.2	42.0	39.6	37.8	39.4	38.9	37.8	39.6	35.5	35.3	33.3	35.7	32.0	32.5
結直腸	...	17.0	19.1	21.3	21.9	23.7	24.0	24.1	24.5	25.7	27.4	27.3	28.3	27.8
肝臓	7.5	7.8	8.9	9.9	10.2	10.5	11.1	10.9	10.9	11.9	11.4	13.0	11.8	11.8
胆臓	30.3	38.0	39.2	38.1	38.4	33.4	32.6	31.5	30.2	29.0	27.3	26.8	23.7	24.1
膵臓	...	9.2	10.9	12.4	11.5	13.8	13.1	13.1	11.7	12.3	12.8	12.5	12.8	10.8
気管・気管支及び肺	10.9	12.7	14.4	18.9	23.2	22.8	24.8	27.3	25.3	27.4	27.8	27.7	28.9	31.1
子宮	30.8	39.0	44.3	50.0	52.1	57.3	56.8	57.9	60.4	59.0	57.8	58.5	59.1	57.7
乳房	4.5	6.1	6.9	7.9	9.5	9.8	8.8	10.1	10.0	11.7	11.3	12.0	11.7	11.0
子宮	8.5	8.8	8.6	7.9	9.7	7.8	4.8	8.3	9.7	3.8	4.3	4.9	5.0	4.8
卵巣	4.4	5.4	4.8	5.1	6.9	5.8	6.0	6.5	6.9	6.3	6.3	6.2	7.1	7.1
その他	51.9	39.1	43.8	51.4	57.9	61.7	63.6	63.2	65.4	68.0	69.4	68.5	70.2	70.3
<b>悪性新生物総数</b>	<b>232.5</b>	<b>287.7</b>	<b>311.5</b>	<b>332.7</b>	<b>348.5</b>	<b>359.2</b>	<b>359.3</b>	<b>362.5</b>	<b>357.3</b>	<b>360.6</b>	<b>358.9</b>	<b>360.6</b>	<b>360.6</b>	<b>351.1</b>
食道	9.3	10.7	11.4	13.9	13.9	13.9	15.0	12.9	12.1	15.0	14.9	15.8	14.0	12.1
胃	46.6	55.0	53.2	51.5	52.7	52.9	49.3	51.3	46.8	46.2	44.3	46.3	40.8	42.0
結直腸	...	16.9	21.6	20.5	22.9	25.7	25.2	24.8	23.9	24.4	25.9	26.6	27.9	27.4
肝臓	9.9	10.2	11.6	13.0	12.7	13.2	15.1	13.0	14.9	12.7	14.5	14.2	16.5	15.0
胆臓	46.7	57.0	57.2	52.8	51.8	44.3	44.5	42.8	41.0	38.6	37.4	37.7	32.9	32.9
膵臓	...	8.8	11.1	12.6	11.6	14.9	12.8	12.6	12.1	14.7	12.4	12.4	12.4	10.0
気管・気管支及び肺	11.1	13.8	15.3	20.2	24.8	24.4	26.3	29.5	25.3	28.0	26.3	28.2	30.5	32.1
乳房	46.3	59.8	69.4	76.5	76.1	82.1	81.9	85.9	89.1	86.5	87.1	87.6	87.3	84.6
子宮	...	...	...	...	...	...	...	...	...	...	...	...	...	...
子宮	5.4	7.1	5.9	5.5	8.8	7.8	8.6	8.4	8.3	7.9	8.2	8.0	8.4	9.2
卵巣	57.1	48.4	54.7	65.9	72.7	79.8	80.2	81.1	83.6	86.4	87.6	83.9	89.7	85.3
<b>悪性新生物総数</b>	<b>145.0</b>	<b>170.2</b>	<b>178.4</b>	<b>201.7</b>	<b>224.1</b>	<b>225.2</b>	<b>229.9</b>	<b>234.2</b>	<b>233.7</b>	<b>238.4</b>	<b>241.2</b>	<b>243.8</b>	<b>243.6</b>	<b>242.9</b>
食道	2.0	2.4	1.8	2.6	2.9	3.0	3.2	2.8	3.7	1.9	3.0	3.0	3.4	3.5
胃	28.4	29.7	26.9	24.9	27.0	25.8	27.2	28.8	24.8	24.9	22.9	25.8	23.7	23.5
結直腸	...	17.2	16.8	22.0	21.0	21.8	22.8	23.5	25.1	27.0	28.8	27.9	28.6	28.2
肝臓	5.2	5.6	6.4	7.1	7.8	8.1	7.4	8.9	7.2	9.3	9.4	8.8	9.8	8.8
胆臓	14.8	20.1	22.3	24.3	25.9	23.2	21.5	20.9	20.0	20.0	17.9	16.5	15.0	15.9
膵臓	...	9.5	10.7	12.2	11.3	12.8	13.4	13.6	11.5	9.9	13.1	12.5	13.2	11.6
気管・気管支及び肺	10.8	11.6	13.5	17.7	21.6	21.3	23.3	25.2	25.3	26.8	29.3	27.2	27.4	30.1
乳房	16.1	19.4	20.8	25.1	29.7	34.0	33.4	31.7	33.4	33.2	30.3	31.2	32.5	32.3
子宮	8.8	11.8	13.2	15.2	18.1	18.7	16.7	19.4	19.3	22.7	21.6	23.1	22.6	21.1
子宮	8.5	8.8	8.6	7.9	9.7	7.8	9.4	8.3	9.7	7.3	8.3	9.4	9.8	9.2
卵巣	3.5	3.7	3.8	4.8	5.1	3.8	3.5	4.8	5.5	4.7	4.5	4.4	5.8	4.9
その他	47.0	30.4	33.7	37.8	44.0	44.7	48.0	46.4	48.3	50.7	52.2	54.0	51.9	56.1

注1) 総数の子宮の基礎人口は、女子人口である。  
 2) 死因分類等改正に伴い、平成7年から結腸、胆のうの項目を加えた。

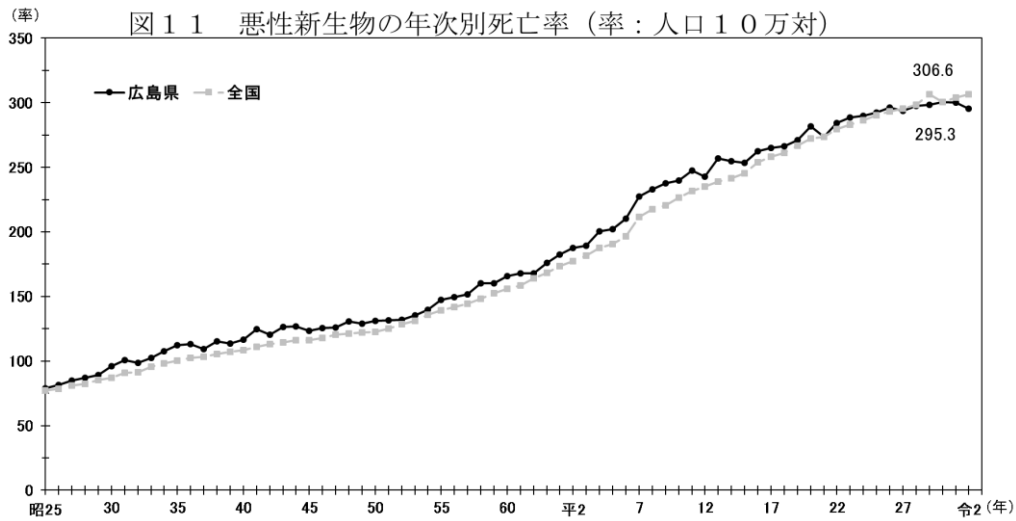
表8 悪性新生物死亡数・死亡割合，部位・性別

部 位	総 数		男		女		部 位	総 数 (%)	男 (%)	女 (%)
	実数	%	実数	%	実数	%				
総 数	8,111	100.0	4,670	100.0	3,441	100.0	総 数	100.0	57.6	42.4
食 道	211	2.6	161	3.4	50	1.5	食 道	100.0	76.3	23.7
胃	892	11.0	559	12.0	333	9.7	胃	100.0	62.7	37.3
結 腸	764	9.4	364	7.8	400	11.6	結 腸	100.0	47.6	52.4
直 腸	325	4.0	200	4.3	125	3.6	直 腸	100.0	61.5	38.5
肝 臓	663	8.2	438	9.4	225	6.5	肝 臓	100.0	66.1	33.9
胆 の う	297	3.7	133	2.8	164	4.8	胆 の う	100.0	44.8	55.2
膵 臓	853	10.5	427	9.1	426	12.4	膵 臓	100.0	50.1	49.9
気管，気管支及び肺	1,584	19.5	1,126	24.1	458	13.3	気管，気管支及び肺	100.0	71.1	28.9
乳 房	301	3.7	2	0.0	299	8.7	乳 房	100.0	0.7	99.3
子 宮	131	1.6	.	.	131	3.8	子 宮	100.0	.	100.0
白 血 病	195	2.4	125	2.7	70	2.0	白 血 病	100.0	64.1	35.9
そ の 他	1,895	23.4	1,135	24.3	760	22.1	そ の 他	100.0	59.9	40.1

イ 心疾患

心疾患（慢性リウマチ性心疾患，心筋梗塞等の虚血性心疾患，心不全等をいう。高血圧性の心疾患は含まない。）による死亡者数は，前年より22人増加して5,036人となった。（表6参照）

図12は心疾患の死亡率の年次推移を示したものである。広島県の心疾患死亡率は昭和26年以降，一貫して全国値を上回っている。

（注：平成6年の大幅な低下は，平成7年1月施行の新しい死亡診断書における「死亡の原因欄には，疾患の終末期の状態としての心不全，呼吸不全等は書かないでください」という注意書きの施行前の周知の影響によるものと考えられる。）



表9、表10は心疾患を病類・性別にみたものである。近年では、総数において女性の率の方が高く推移している。

表9 心疾患死亡率，病類・性・年次別（率：人口10万対）

性・病類		平成2年	7年	12年	17年	22年	24年	25年	26年	27年	28年	29年	30年	令和元年	令和2年
総数	心疾患総数	140.8	118.0	125.3	142.4	165.6	174.8	173.9	173.2	171.1	170.7	181.4	181.5	181.6	183.3
	急性心筋梗塞	25.8	44.0	33.7	32.3	33.6	33.8	35.1	34.5	31.8	31.4	29.3	24.4	26.6	23.0
	その他の虚血性心疾患	16.8	16.4	14.4	20.7	40.0	42.6	40.1	38.2	34.2	33.7	37.6	37.3	30.5	32.6
	不整脈及び伝導障害	...	9.0	14.5	14.6	11.1	14.0	16.2	16.4	18.0	17.1	19.7	22.4	22.5	28.0
	心不全その他	85.8	36.4	50.7	61.9	66.9	69.2	68.8	69.7	70.8	73.0	78.5	79.3	84.1	84.2
男	心疾患総数	139.9	119.0	124.7	140.2	162.4	165.3	160.5	158.3	158.7	162.2	169.0	175.6	168.9	176.1
	急性心筋梗塞	28.2	48.2	38.3	36.1	37.5	37.6	40.6	36.1	36.6	36.5	33.9	29.6	31.7	27.5
	その他の虚血性心疾患	14.8	15.3	13.5	22.1	45.9	50.1	45.7	44.7	40.2	38.9	42.6	44.2	37.0	40.7
	不整脈及び伝導障害	...	9.4	15.3	14.5	10.3	14.6	14.2	14.2	16.6	15.9	17.7	21.8	22.1	28.3
	心不全その他	84.4	34.4	47.1	56.8	57.6	51.7	49.7	52.0	52.7	58.1	62.2	64.6	84.0	69.3
女	心疾患総数	141.7	117.0	125.9	144.4	168.5	183.7	186.4	187.1	182.7	178.7	193.0	186.9	193.6	190.2
	急性心筋梗塞	23.6	40.0	29.4	28.7	29.9	30.1	30.0	32.9	27.3	26.5	24.9	19.4	21.3	18.7
	その他の虚血性心疾患	18.6	17.5	15.2	19.4	34.5	35.5	34.9	32.1	28.6	28.8	32.8	30.7	24.3	24.9
	不整脈及び伝導障害	...	8.6	13.7	14.7	11.9	13.3	18.0	18.4	19.3	18.3	21.6	22.9	22.9	27.6
	心不全その他	87.1	38.3	54.1	66.7	75.6	85.6	86.6	86.2	87.8	87.0	93.8	93.1	103.0	98.1

表10 心疾患死亡数・死亡割合，病類・性別

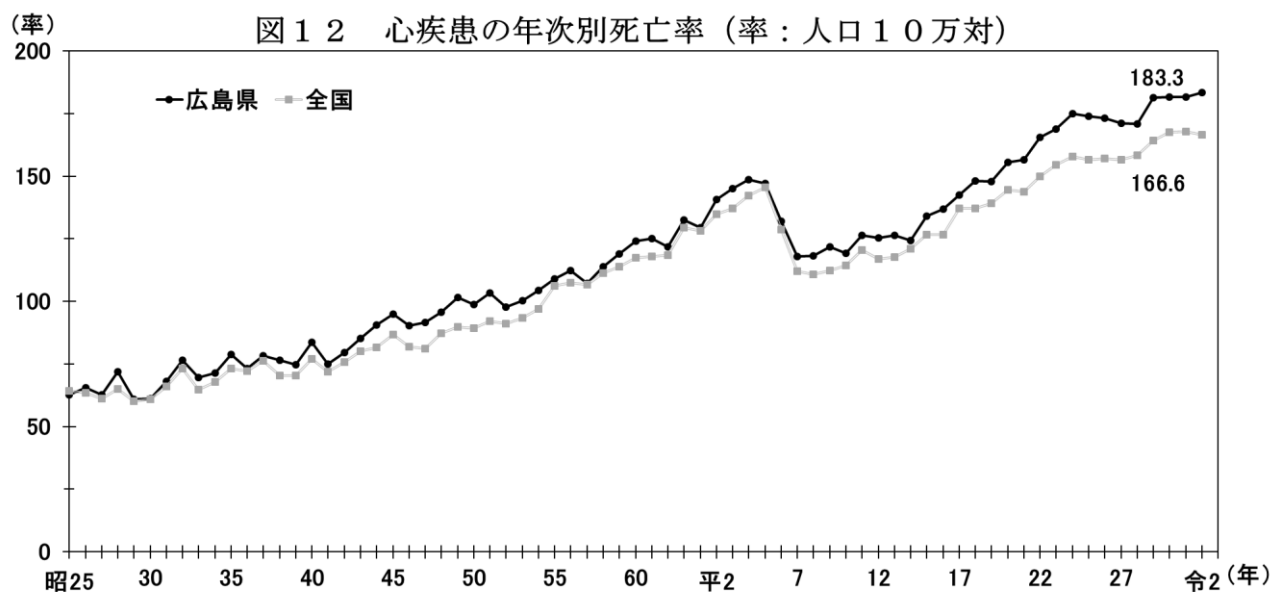
病類	総数		男		女		病類	総数 (%)	男 (%)	女 (%)
	実数	%	実数	%	実数	%				
総数	5,036	100.0	2,342	100.0	2,694	100.0	総数	100.0	46.5	53.5
急性心筋梗塞	631	12.5	366	15.6	265	9.8	急性心筋梗塞	100.0	58.0	42.0
その他の虚血性心疾患	895	17.8	542	23.1	353	13.1	その他の虚血性心疾患	100.0	60.6	39.4
不整脈及び伝導障害	768	15.3	377	16.1	391	14.5	不整脈及び伝導障害	100.0	49.1	50.9
心不全	2,312	45.9	922	39.4	1,390	51.6	心不全	100.0	39.9	60.1
その他の	430	8.5	135	5.8	295	11.0	その他の	100.0	31.4	68.6

ウ 老衰

広島県の老衰による死亡者数は、前年より39人増加して2,898人となった。（表6参照）

図13は老衰の死亡率の年次推移を示したものである。なお、広島県の死亡率は常に全国の値を上回って推移していたが、令和2年は全国値を1.8下回った。



表11、表12は老衰を性別にみたもので、男女別では女性の率の方が高く推移している。

表 1 1 老衰死亡率，性・年次別（率：人口10万対）

	平成7年	12年	17年	22年	24年	25年	26年	27年	28年	29年	30年	令和元年	2年
総数	22.4	19.6	21.5	39.9	55.2	60.2	70.7	76.2	81.5	85.6	90.4	103.5	105.5
男	14.3	11.5	11.6	16.0	20.8	25.5	29.5	33.8	33.9	38.7	42.4	56.5	54.5
女	30.0	27.1	30.8	62.2	69.0	82.8	88.8	105.1	115.9	121.8	135.4	147.8	153.4

表 1 2 老衰死亡数・死亡割合，性別

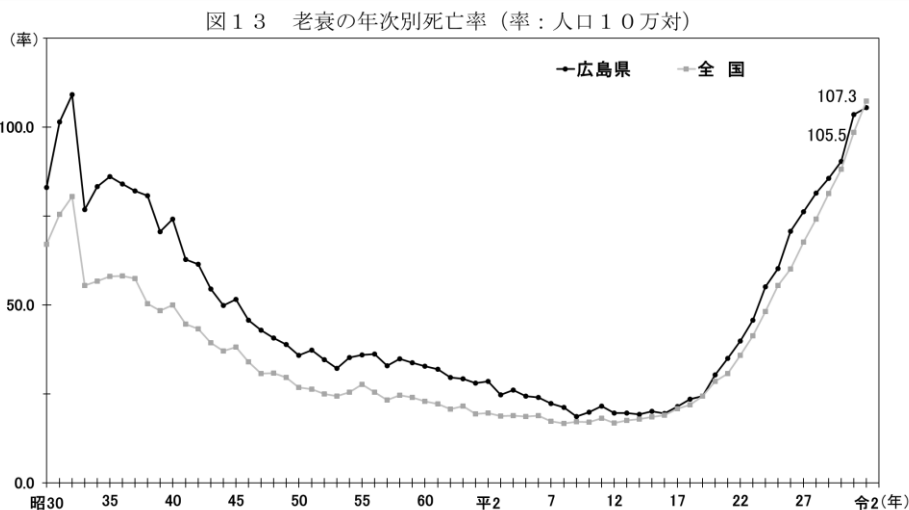
	総数		男		女	
	実数	%	実数	%	実数	%
総数	2,898	100.0	725	25.0	2,173	75.0

エ 肺炎

広島県の肺炎による死亡者数は、前年より636人減少して1,569人となった。（表6参照）

図14は肺炎の死亡率の年次推移を示したものである。全国と比較した場合、広島県の肺炎死亡率は昭和41年以降、一貫して全国値を上回って推移していたが、令和2年は全国値を6.5下回った。



表13、表14は肺炎を性別にみたもので、男女別では男性の率の方が高く推移している。

表 1 3 肺炎死亡率，性・年次別（率：人口10万対）

	平成7年	12年	17年	22年	24年	25年	26年	27年	28年	29年	30年	令和元年	2年
総数	68.3	73.7	91.1	99.2	104.7	101.5	98.7	106.1	98.8	80.2	79.3	79.9	57.1
男	77.6	80.7	100.3	110.2	115.4	110.9	108.0	117.0	111.1	91.9	90.5	90.1	67.7
女	59.5	67.1	82.5	89.0	94.7	92.8	90.0	95.8	87.2	69.1	68.7	70.3	47.2

表 1 4 肺炎死亡数・死亡割合，性別

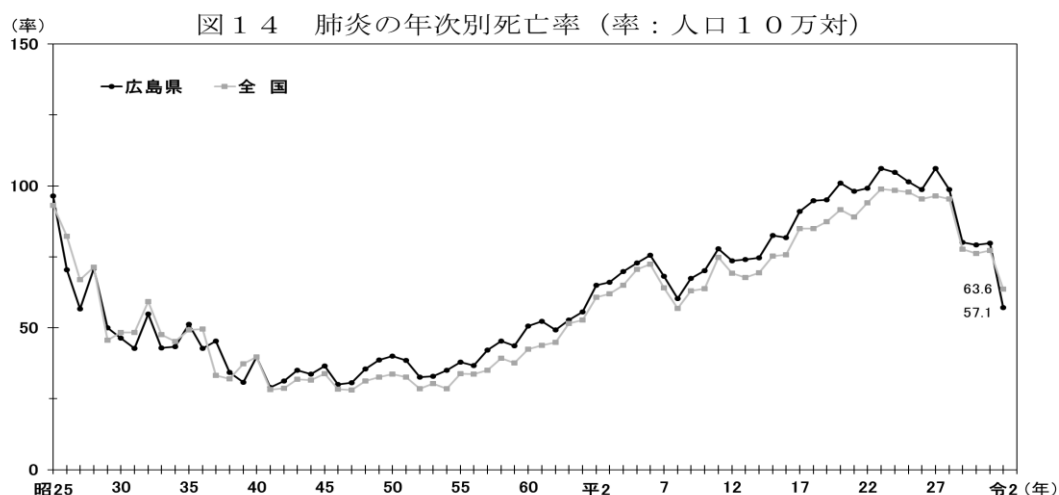
	総数		男		女	
	実数	%	実数	%	実数	%
総数	1,569	100.0	900	57.4	669	42.6

オ 脳血管疾患

脳血管疾患による死亡者数は、前年より123人減少して2,138人となった。（表6参照）

図15は脳血管疾患の死亡率の年次推移を示したものである。これをみると、上昇していた死亡率が昭和40年代前半を境に低下傾向に転じ、以降急激な低下傾向にあったが、平成7年には大きく増加している。（平成7年の急激な増加は、死因分類等の改正の影響があるものと考えられる。）

平成7年以降は再び低下傾向にあり、令和2年は、全国83.5、広島県77.8となった。



表15、表16は脳血管疾患を病類・性別にみたものである。近年では、総数において、女性の率の方が高い傾向にある。

表15 脳血管疾患死亡率，病類・性・年次別（率：人口10万対）

性・部位	病類	平成2年	7年	12年	17年	22年	24年	25年	26年	27年	28年	29年	30年	令和元年	2年
		総数	140.8	118.7	105.9	105.1	89.9	93.1	92.9	86.0	86.5	84.0	84.8	86.7	81.9
脳くも膜下出血	脳内出血	25.4	30.3	26.1	27.8	26.5	26.6	27.3	25.6	26.1	26.2	27.9	28.9	26.2	24.6
	脳内出血	53.9	68.6	66.4	63.4	51.6	55.9	52.8	50.0	49.5	47.2	45.8	46.4	45.4	42.6
	脳内出血	22.9	7.3	3.1	2.8	2.8	2.6	2.6	2.7	2.2	1.8	2.5	1.7	2.1	2.1
	脳内出血	...	12.5	10.4	11.2	9.0	8.1	10.2	7.8	8.7	8.8	8.6	9.8	8.2	8.6
男	脳くも膜下出血	26.5	33.0	28.9	29.4	29.9	30.2	30.8	28.0	28.5	27.1	30.6	30.7	28.5	28.3
	脳内出血	52.6	68.9	64.9	61.9	50.6	50.1	49.9	46.8	48.2	43.8	45.7	45.3	45.8	42.0
	脳内出血	18.3	6.4	3.2	2.9	2.0	2.4	3.0	2.3	2.0	1.3	2.1	1.7	1.6	2.0
	脳内出血	...	9.4	7.8	8.8	8.2	5.7	7.7	4.7	5.7	6.0	5.8	7.0	5.7	6.6
女	脳くも膜下出血	24.3	27.7	23.4	26.2	23.3	23.1	24.1	23.3	23.8	25.4	25.3	27.1	24.0	21.2
	脳内出血	55.0	68.3	67.7	64.7	52.6	61.4	55.4	52.9	50.8	50.4	45.9	47.3	47.0	43.1
	脳内出血	27.2	8.2	3.0	2.6	3.6	2.8	2.2	3.0	2.3	2.2	3.0	1.7	2.6	2.2
	脳内出血	...	15.4	12.8	13.5	9.8	10.3	12.5	10.6	11.5	11.4	11.2	12.4	10.5	10.4

表16 脳血管疾患死亡数・死亡割合，病類・性別

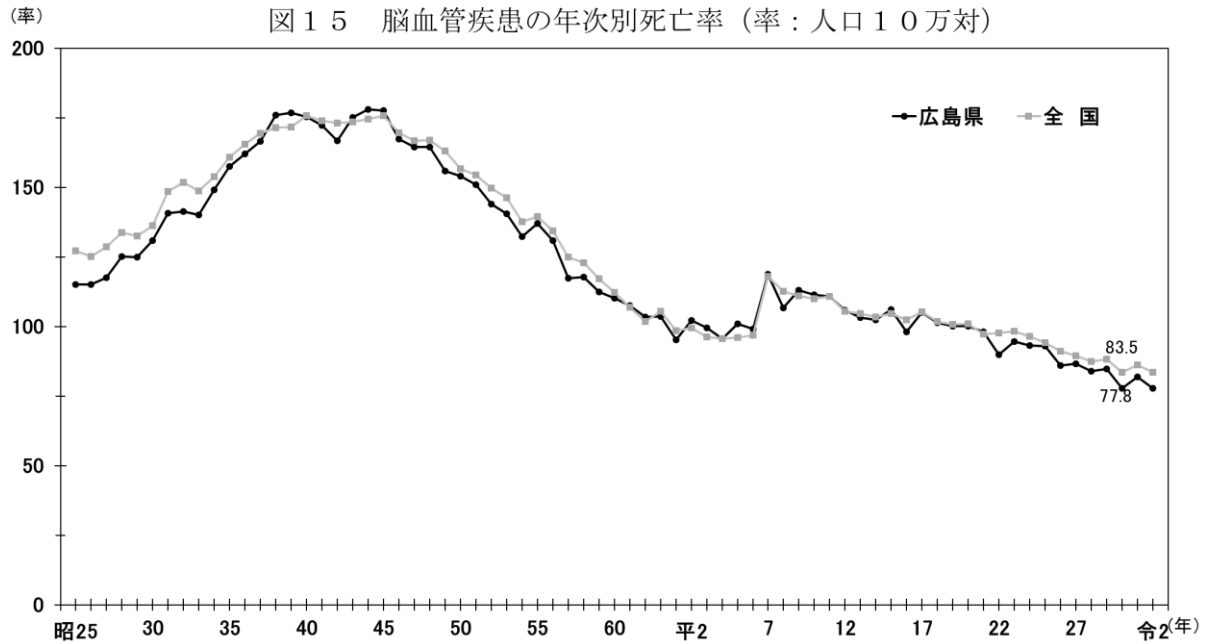
病類	総数		男		女		病類	総数 (%)	男 (%)	女 (%)
	実数	%	実数	%	実数	%				
総数	2,138	100.0	1,049	100.0	1,089	100.0	総数	100.0	49.1	50.9
脳くも膜下出血	235	11.0	88	8.4	147	13.5	脳くも膜下出血	100.0	37.4	62.6
脳内出血	677	31.7	376	35.8	301	27.6	脳内出血	100.0	55.5	44.5
脳内出血	1,169	54.7	559	53.3	610	56.0	脳内出血	100.0	47.8	52.2
脳内出血	57	2.6	26	2.5	31	2.9	脳内出血	100.0	45.6	54.4



#### 4 人口の自然増減

自然増減数の年次推移は図16のとおりで、死亡数が増加していることと、昭和49年以降の出生数の減少により自然増減数も減少する傾向にある。令和2年は、△10.638人となり、16年連続で自然減少となった。

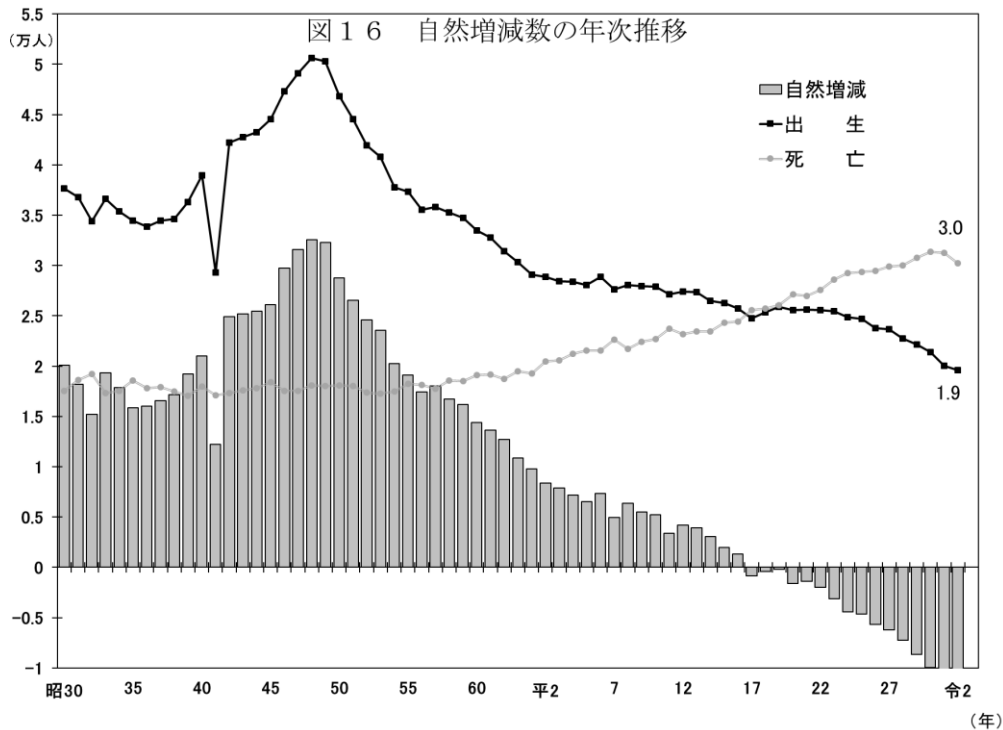

自然増減率の年次推移は図17のとおりである。平成21年からは広島県の自然増減率が全国の値を上回る傾向にあるが、令和2年は全国△4.3、広島県△3.9となった。



図18は自然増減率を市町別にみたものである。

最高は海田町の2.7、最低は安芸太田町の△20.9で、0.0以上は海田町、府中町の2町である。

図18 市町別自然増減率（率：人口千対）

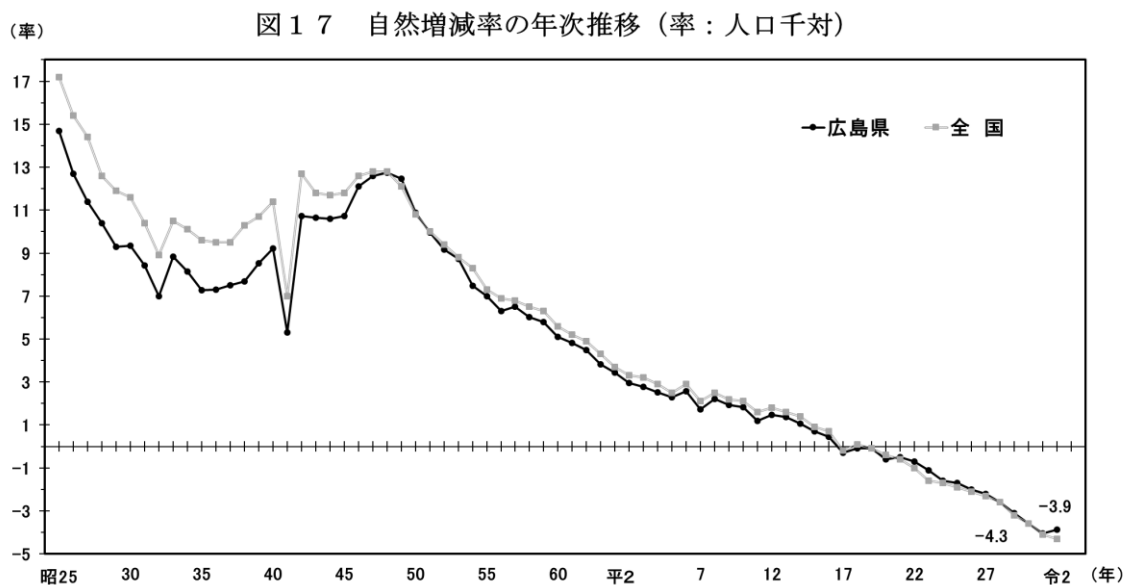
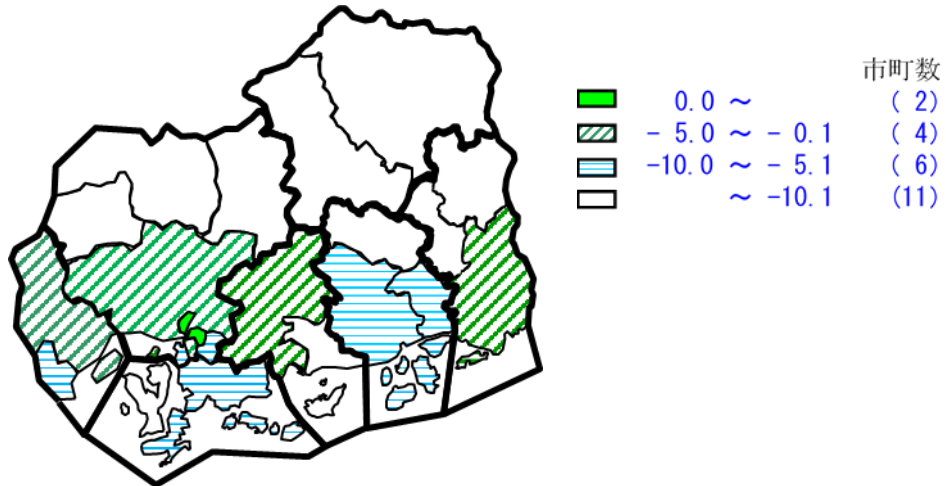

## 5 乳児死亡

### (1) 乳児死亡の動向

乳児死亡の動向は図19のとおりで、戦後大幅な改善がみられたが、近年はほぼ横ばいで推移している。なお、令和2年の広島県の乳児死亡数は30人、乳児死亡率は1.5である。（表1参照）



表17, 図20は乳児死亡を生存期間別にみたものである。令和2年では4週未満に死亡した乳児は全乳児死亡の43.3%と最も高く, その7割以上が1週未満に死亡している。

なお, 表18は乳児死亡を主要な死因別に分類したものである。

表17 乳児死亡数・率, 生存期間・年次別

年次	総数	4週未満	1週未満 (再掲)	4週以上 12週未満	12週以上 24週未満	24週以上 36週未満	36週以上
乳児死亡数(人)							
昭和 45年	606	387	302	73	62	48	36
50	463	312	236	48	46	33	24
55	286	174	138	33	33	28	18
60	166	100	75	24	25	11	6
平成 2年	148	69	48	32	21	10	16
7	122	51	40	32	20	11	8
12	76	37	27	15	15	5	4
17	64	35	28	8	16	2	3
22	64	28	22	12	11	7	6
23	53	20	15	12	8	10	3
24	57	26	19	11	6	10	4
25	43	21	16	7	6	8	1
26	46	25	18	7	7	5	2
27	53	25	17	7	12	8	1
28	43	19	12	5	9	7	3
29	41	20	11	5	8	5	3
30	45	26	23	5	4	5	5
令和 元年	36	15	23	6	8	4	3
2	30	13	10	7	5	4	1
乳児死亡率(出生千対)							
昭和 45年	13.6	8.7	6.8	1.6	1.4	1.1	0.8
50	9.9	6.7	5.0	1.0	1.0	0.7	0.5
55	7.7	4.7	3.7	0.9	0.9	0.7	0.5
60	5.0	3.0	2.2	0.7	0.7	0.3	0.2
平成 2年	5.1	2.4	1.7	1.1	0.7	0.3	0.6
7	4.4	1.8	1.4	1.2	0.7	0.4	0.3
12	2.8	1.4	1.0	0.5	0.5	0.2	0.1
17	2.6	1.4	1.1	0.3	0.6	0.1	0.1
22	2.5	1.1	0.9	0.5	0.4	0.3	0.2
23	2.1	0.8	0.6	0.5	0.3	0.4	0.1
24	2.3	1.0	0.8	0.4	0.2	0.4	0.2
25	1.7	0.8	0.6	0.3	0.2	0.3	0.0
26	1.9	1.1	0.8	0.3	0.3	0.2	0.1
27	2.2	1.1	0.7	0.3	0.5	0.3	0.0
28	1.9	0.8	0.5	0.2	0.4	0.3	0.1
29	1.9	0.9	0.5	0.2	0.4	0.2	0.1
30	2.1	1.2	1.1	0.2	0.2	0.2	0.2
令和 元年	1.7	0.7	1.1	0.3	0.4	0.2	0.1
2	1.5	0.7	0.5	0.4	0.3	0.2	0.1

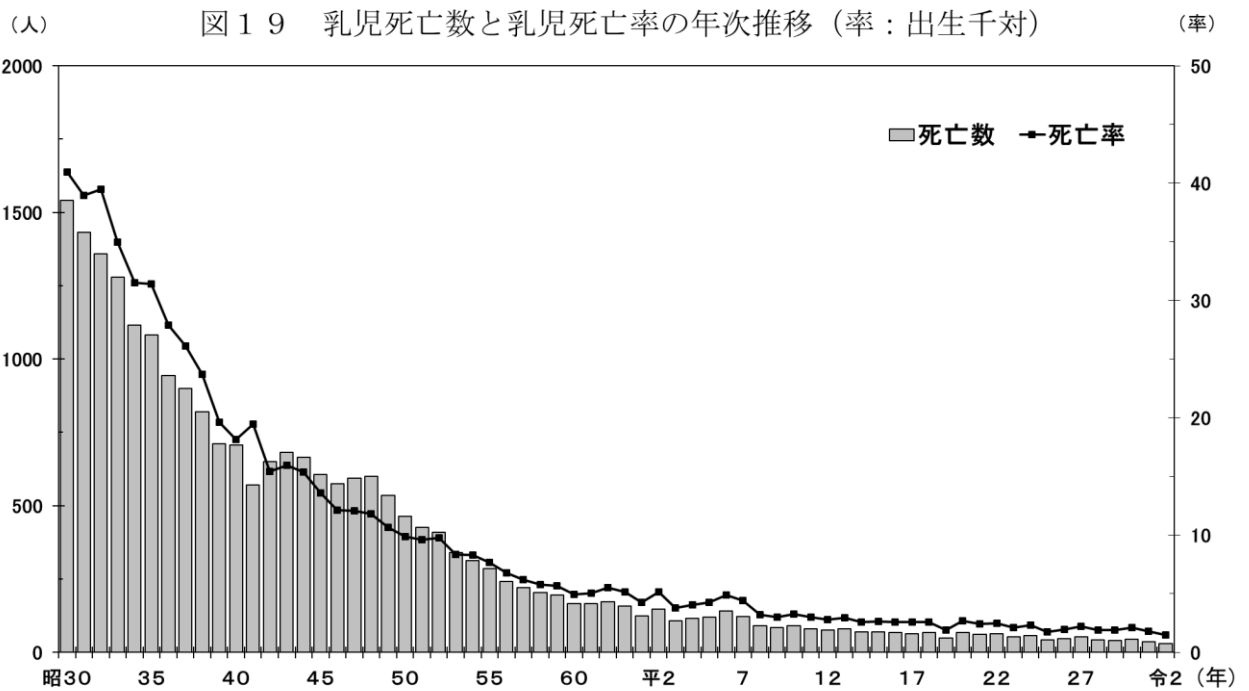
図20 生存期間別乳児死亡構成比の推移



表18 乳児死亡数・割合，主要死因・年次別

死 因	平成28年		平成29年		平成30年		令和元年		令和2年	
	実数	%	実数	%	実数	%	実数	%	実数	%
総 数	43	100.0	41	100.0	45	100.0	36	100.0	30	100.0
肺炎	-	0.0	1	1.9	-	0.0	1	2.8	0	0.0
先天奇形	17	39.5	15	36.6	20	44.4	10	27.8	13	43.3
不慮の事故	3	7.0	5	12.2	7	15.6	3	8.3	3	10.0
乳幼児突然死症候群	2	4.7	2	4.9	2	4.4	1	2.8	2	6.7
周産期に発生した病態	9	20.9	9	22.0	9	20.0	11	30.5	5	16.7
その他	12	27.9	10	24.4	7	15.6	10	27.8	7	23.3

(2) 地域別にみた乳児死亡

図21は乳児死亡率を市町別にみたものである。

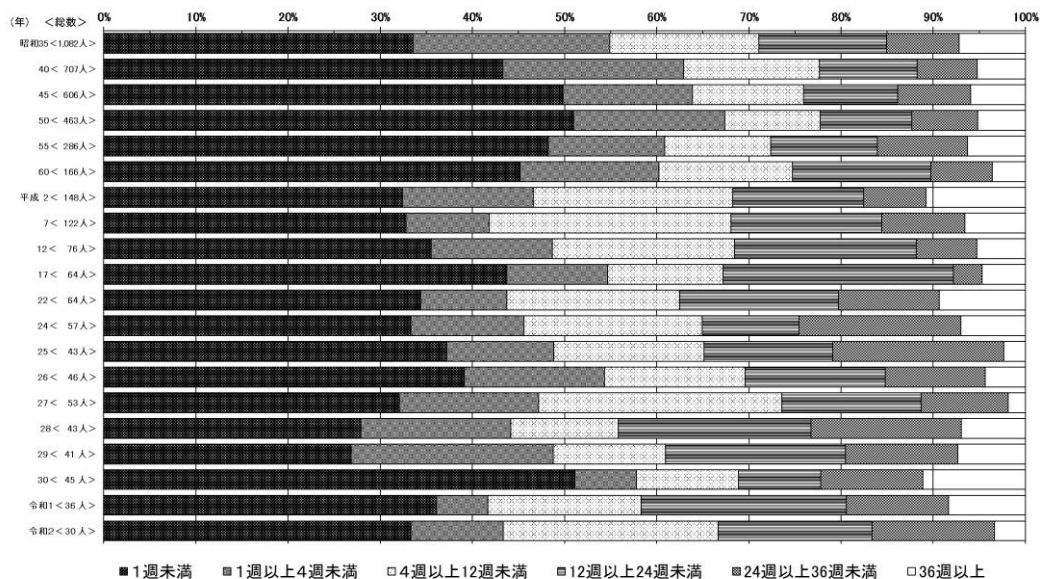
最高は大竹市の6.0であり，竹原市，府中町等の6市9町では，乳児死亡がなかった。

図21 市町別乳児死亡率（率：出生千対）

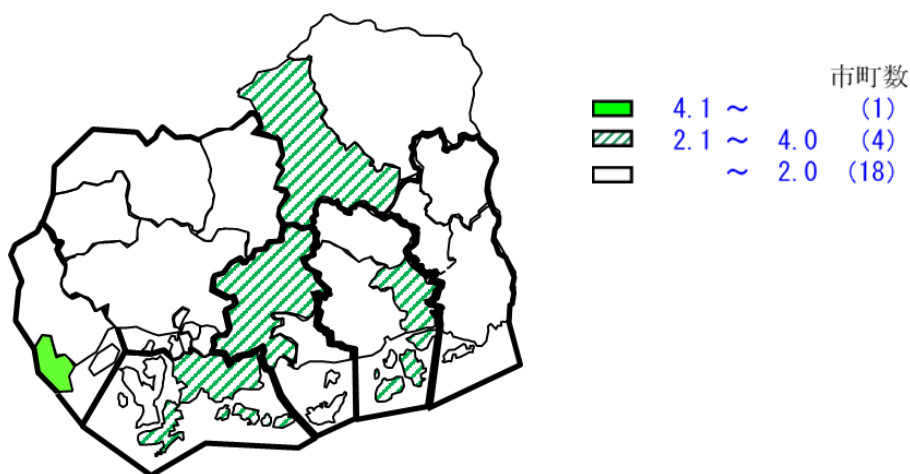

6 死 産

(1) 死産の動向

死産の動向は図22のとおりで，おおむね全国と同様に推移している。近年では，広島県の死産率が全国の下回る傾向が続いている。

なお，令和2年は前年に比べ自然死産は8胎減少し，人工死産は29胎減少した。

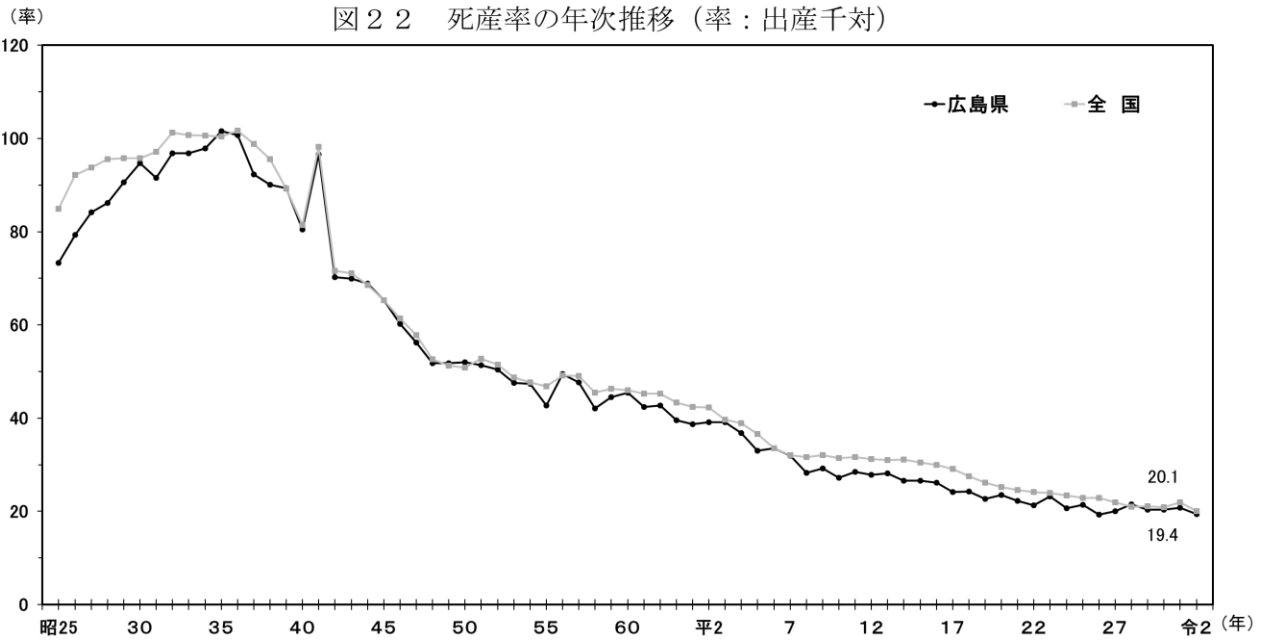

(2) 地域別にみた死産

図23は死産率を市町別にみたものである。

最高は世羅町の48.4であり、安芸太田町及び北広島町、神石高原町の3町では、死産がなかった。

図 2 3 市町別死産率 (率：出産千対)

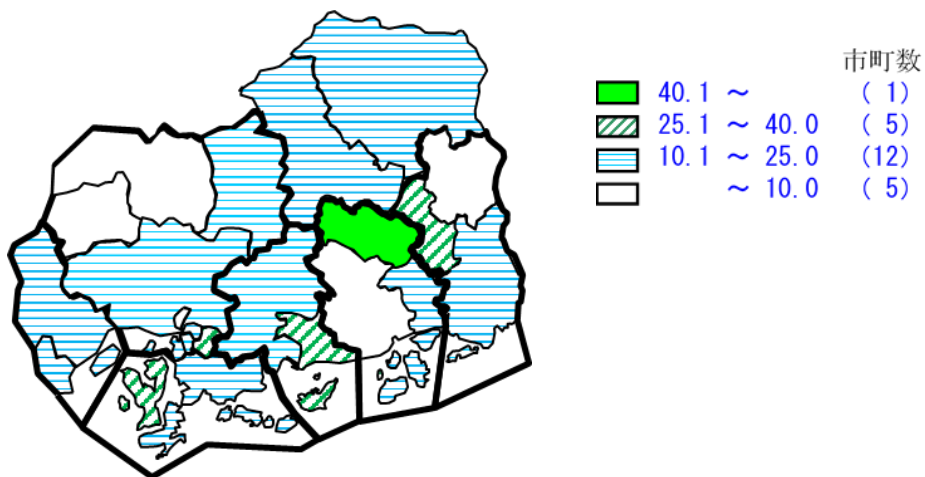

### (3) 妊娠期間別にみた死産

表19は妊娠期間別の死産割合を示したものである。

自然死産は、妊娠初期に多発し、その後は減少する傾向にある。

人工死産は妊娠満16週以上20週未満に最も多い。

表 19 死産数・割合，自然—人工・妊娠期間別

妊 娠 期 間	自然死産		人 工 死 産		
	実数	%	実数	%	全死産にしめる%
総 数	200	100.0	188	100.0	48.5
満12週以上16週未満	64	32.0	61	32.4	48.8
16～20	64	32.0	85	45.2	57.0
20～24	28	14.0	42	22.3	60.0
24～28	7	3.5	-	-	-
28～32	10	5.0	-	-	-
32～36	9	4.5	-	-	-
36～40	15	7.5	-	-	-
40～	2	1.0	-	-	-
不 詳	1	0.5	-	-	-

## 7 周産期死亡

### (1) 周産期死亡の動向

周産期死亡の動向は図24のとおりで、戦後おおむね一貫して低下傾向にあるが、令和2年は前年より0.2低下し、3.2となった。

(率) 図 24 周産期死亡率の年次推移 (率：出産千対)

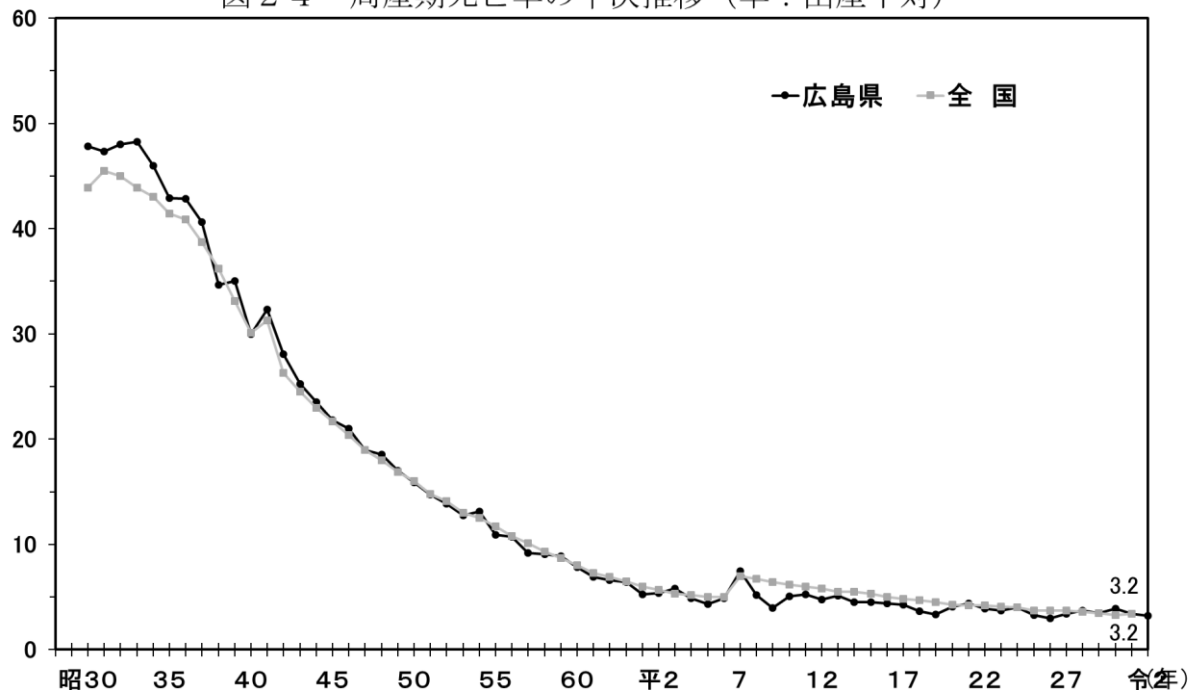

(2) 地域別にみた周産期死亡

図25は周産期死亡率を市町別にみたものである。

最高は世羅町の16.7であり、江田島市等の2市6町では、周産期死亡がなかった。

図 2 5 市町別周産期死亡率（率：出産千対）

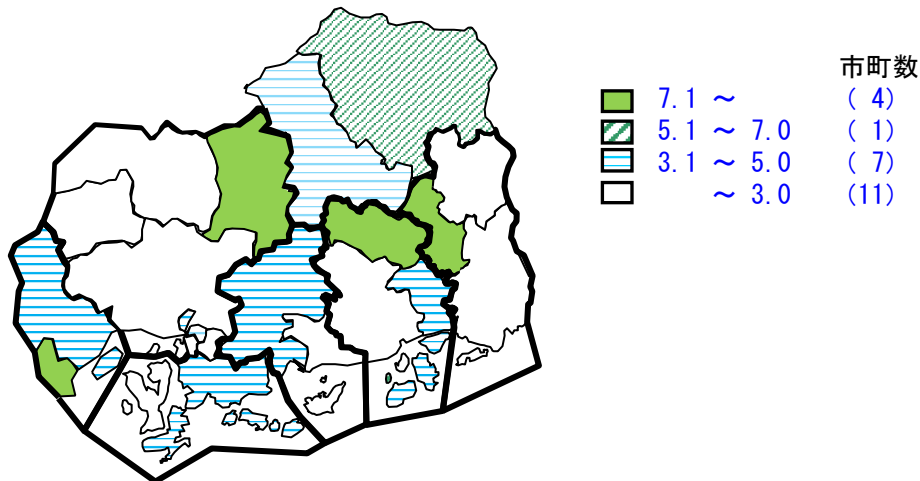

8 婚 姻

(1) 婚姻の動向

婚姻率の年次推移は図26のとおりで、第1次ベビーブームの世代により昭和46~47年にピークを迎え、以後急激な低下を続けており、平成5年以降は、ほぼ横ばい傾向で推移していたが、平成12年以降は再び低下傾向に転じ、令和2年は前年より0.5減少し4.3となった。

全国と広島県の比較では、昭和50年以降広島県が低い値で推移し、平成19年以降は全国とほぼ同水準で推移している。

図 2 6 婚姻率の年次推移（率：人口千対）

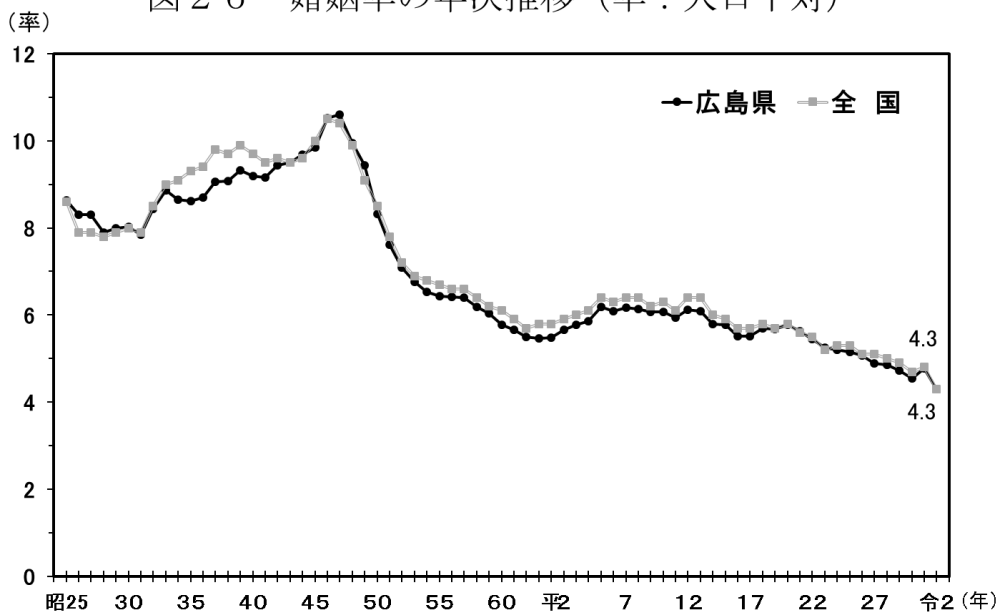

## (2) 地域別にみた婚姻

図27は婚姻率を市町別にみたものである。

最高は海田町の5.9，最低は安芸太田町の1.8である。

図 2 7 市町別婚姻率（率：人口千対）

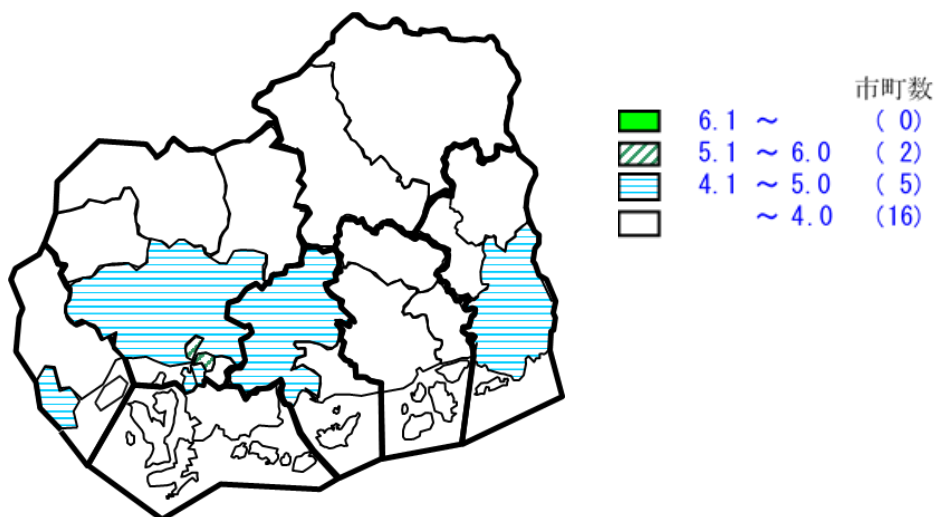

## (3) 平均初婚年齢

表20は年次別の平均初婚年齢を示したものである。

近年，平均初婚年齢は夫，妻ともに上昇傾向にある。

全国と広島県の比較では，おおむね広島県が低めに推移している。

なお，婚姻においては，実際に結婚生活に入ってからかなりの期間を経過して婚姻の届出を行う場合もあるので，年齢の観察に当たっては，結婚生活に入ったその年のうちに届出を行った夫妻についてのみを対象としている。

表 2 0 平均初婚年齢，年次別

		(単位 歳)				
年 次		広島県		全 国		
		夫	妻	夫	妻	
昭和	3 5年	27.0	24.0	27.2	24.4	
	4 5	26.6	23.8	26.9	24.2	
	5 0	26.7	24.4	27.0	24.7	
	5 5	27.6	24.9	27.8	25.2	
	6 0	28.0	25.2	28.2	25.5	
平成	2年	27.9	25.4	28.4	25.9	
	7	28.0	25.9	28.5	26.3	
	1 2	28.3	26.7	28.8	27.0	
	1 7	29.3	27.6	29.8	28.0	
	2 2	30.0	28.4	30.5	28.8	
	2 3	30.1	28.6	30.7	29.0	
	2 4	30.2	28.7	30.8	29.2	
	2 5	30.4	28.9	30.9	29.3	
	2 6	30.5	29.0	31.1	29.4	
	2 7	30.3	28.9	31.1	29.4	
	2 8	30.4	28.9	31.1	29.4	
	2 9	30.5	28.9	31.1	29.4	
	3 0	30.3	29.0	31.1	29.4	
	令和	元年	30.5	29.1	31.2	29.6
		2	30.3	29.0	31.0	29.4



## 9 離 婚

### (1) 離婚の動向

離婚率の年次推移は図28のとおりで、昭和30年代までは低下傾向を示していた。昭和40年以降は上昇傾向となったが、昭和58年を境に再び低下傾向に転じた。昭和62年以降は顕著な上昇傾向となったが、平成15年を境に低下傾向に転じた。令和2年は前年より0.08減少し1.54となった。

なお、昭和46年に広島県が全国を下回り、以降このまま推移している。

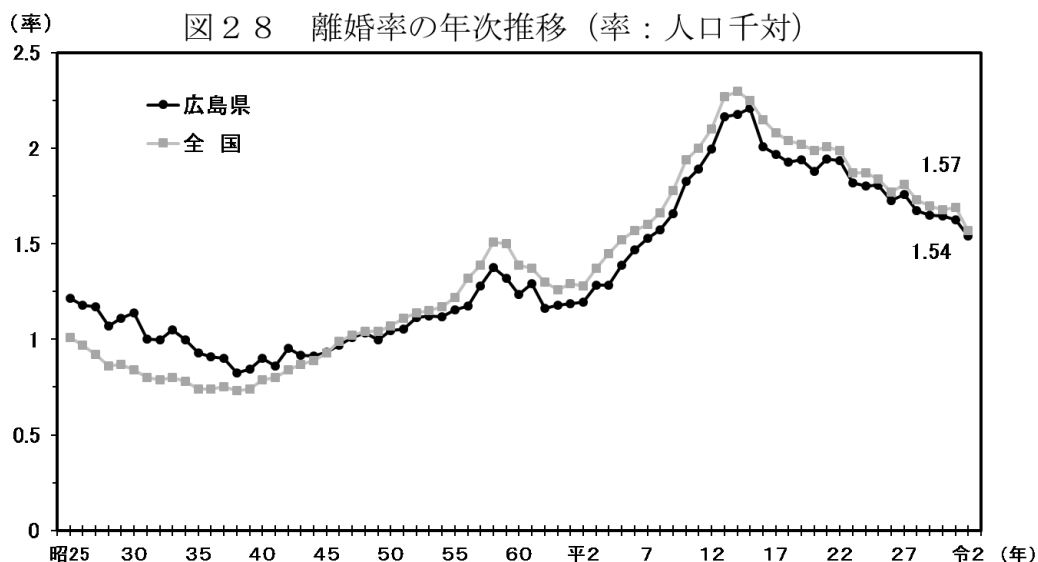

### (2) 地域別にみた離婚

図29は離婚率を市町別にみたものである。

最高は熊野町の2.12，最低は安芸太田町の0.53である。

図 2 9 市町別離婚率 (率：人口千対)

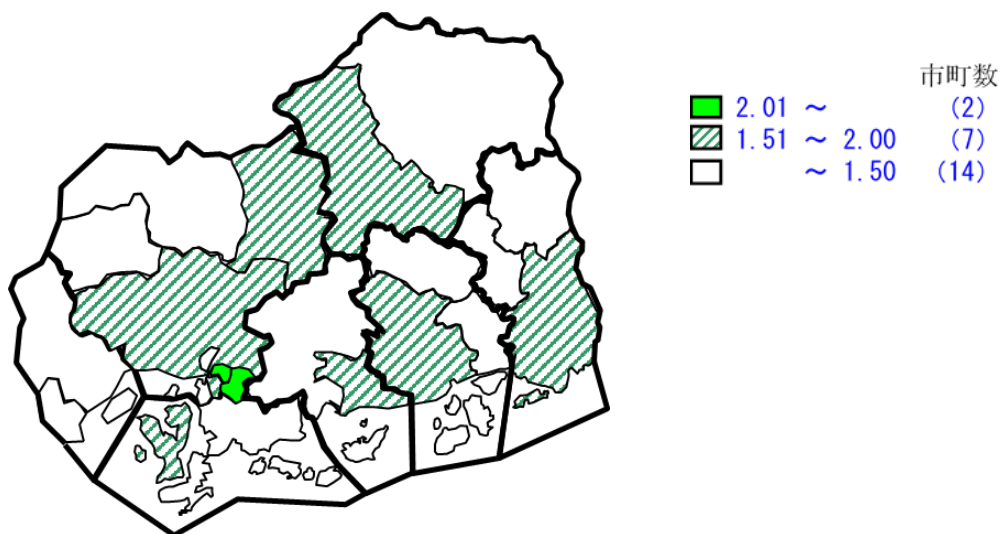

### (3) 同居期間・種類別にみた離婚

表21は離婚件数を同居期間・種類別にみたものである。

期間別では5年以上10年未満のものが最も多く、種類別では協議離婚が8割以上を占めている。

表 2 1 離婚件数，同居期間・種類別

同居期間・年次	(単位 件)							
	総 数	構成割合 (%)	協 議	調 停	審 判	判 決	和 解	認 諾
平成 9年	4,747	・	4,370	342	-	35	・	・
10	5,235	・	4,792	394	-	49	・	・
11	5,416	・	5,004	371	1	40	・	・
12	5,706	・	5,291	367	5	43	・	・
13	6,184	・	5,690	432	1	61	・	・
14	6,214	・	5,694	463	1	56	・	・
15	6,347	・	5,781	509	1	56	・	・
16	5,726	・	5,135	490	6	66	29	-
17	5,609	・	4,973	497	5	64	70	-
18	5,484	・	4,892	459	5	69	59	-
19	5,514	・	4,834	535	3	55	86	1
20	5,332	・	4,659	522	1	68	82	-
21	5,503	・	4,792	576	1	68	65	1
22	5,472	・	4,806	559	2	46	58	1
23	5,133	・	4,471	524	4	61	73	-
24	5,074	・	4,485	483	1	49	56	-
25	5,079	・	4,434	516	2	44	83	-
26	4,838	・	4,284	430	7	33	84	-
27	4,942	・	4,328	467	14	49	84	-
28	4,691	・	4,094	451	11	54	80	1
29	4,603	・	4,017	466	8	48	64	-
30	4,568	・	3,968	444	19	63	74	-
令和 元年	4,484	・	3,955	382	25	42	80	-
2	4,233	・	3,724	374	49	37	49	-
(再掲)								
1年未満	266	6.3	239	13	7	3	4	-
1年以上2年未満	307	7.3	281	22	2	1	1	-
2～3	274	6.5	240	30	1	1	2	-
3～4	242	5.7	221	17	3	-	1	-
4～5	227	5.4	202	21	1	1	2	-
5～10	751	17.7	655	72	8	6	10	-
10～15	530	12.5	467	44	3	7	9	-
15～20	444	10.5	383	43	7	4	7	-
20年以上	829	19.6	734	66	10	10	9	-
不詳	363	8.6	302	46	7	4	4	-

※ 和解離婚・認諾離婚については、平成16年4月より統計開始した。

# 統計表

## I 人口動態



# 1 人口動態総覧・実数，年次別

年次	人口 (人)	出生数(人)		死亡数(人)		乳児 (1歳未満)		自然 増加数 (人)	死産 胎数 (胎)	周産期 死亡数 (人)	婚姻 件数 (件)	離婚 件数 (件)
		総数	(内) 男	総数	(内) 男	(内)乳児	(内)男					
昭和10年*	1,804,916	53,426	27,258	29,892	15,537	4,992	...	23,534	2,649	...	16,261	1,729
15*	1,869,504	49,336	25,364	30,306	15,850	4,048	2,248	19,030	2,317	...	19,122	1,667
20*	1,885,471	46,397	...	100,309	...	...	...	-53,912	...	...	...	...
25*	2,081,967	52,802	27,233	22,240	11,450	2,781	1,454	30,562	4,180	...	17,968	2,530
30*	2,149,044	37,643	19,628	17,560	9,233	1,541	871	20,083	3,938	1,800	17,258	2,448
31	2,161,000	36,787	18,847	18,598	9,800	1,433	805	18,189	3,709	1,741	16,966	2,162
32	2,172,000	34,421	17,658	19,223	10,262	1,358	803	15,198	3,692	1,652	18,319	2,163
33	2,182,000	36,604	18,696	17,303	9,204	1,279	708	19,301	3,924	1,767	19,353	2,291
34	2,197,000	35,401	18,352	17,535	9,287	1,115	627	17,866	3,841	1,628	19,011	2,193
35*	2,184,043	34,453	17,649	18,584	9,885	1,082	622	15,869	3,896	1,479	18,810	2,027
36	2,194,000	33,855	17,365	17,816	9,373	944	526	16,039	3,794	1,450	19,072	1,998
37	2,211,000	34,484	17,662	17,910	9,641	900	501	16,574	3,508	1,401	20,026	1,990
38	2,231,000	34,635	17,832	17,483	9,392	821	464	17,152	3,427	1,201	20,255	1,842
39	2,256,000	36,286	18,761	17,044	9,070	712	403	19,242	3,561	1,272	21,029	1,902
40*	2,281,146	38,967	20,125	17,969	9,646	707	407	20,998	3,409	1,169	20,958	2,056
41	2,304,000	29,324	15,174	17,104	9,249	570	307	12,220	3,136	947	21,101	1,981
42	2,322,000	42,188	21,582	17,293	9,275	650	368	24,895	3,188	1,184	21,932	2,212
43	2,362,000	42,735	22,072	17,573	9,481	681	387	25,162	3,215	1,078	22,442	2,169
44	2,399,000	43,267	22,473	17,818	9,621	664	388	25,449	3,198	1,017	23,243	2,186
45*	2,436,135	44,532	23,070	18,404	9,989	606	365	26,128	3,112	970	23,975	2,274
46	2,460,000	47,317	24,243	17,558	9,541	574	317	29,759	3,033	995	25,896	2,382
47	2,510,000	49,128	25,319	17,545	9,534	594	351	31,583	2,927	932	26,594	2,533
48	2,556,000	50,639	26,192	18,073	9,857	599	352	32,566	2,768	940	25,427	2,637
49	2,591,000	50,322	25,873	18,016	9,735	535	312	32,306	2,750	857	24,432	2,582
50*	2,646,324	46,843	24,154	18,057	9,629	463	267	28,786	2,569	745	22,018	2,767
51	2,667,153	44,542	22,934	18,003	9,683	427	240	26,539	2,411	655	20,301	2,816
52	2,686,519	41,958	21,581	17,358	9,412	410	246	24,600	2,226	581	19,055	2,993
53	2,697,752	40,803	20,969	17,257	9,374	340	207	23,546	2,039	520	18,234	3,028
54	2,710,957	37,741	19,426	17,470	9,529	312	187	20,271	1,875	495	17,726	3,030
55*	2,739,161	37,360	19,288	18,235	9,860	286	153	19,125	1,668	407	17,620	3,160
56	2,759,149	35,522	18,401	18,108	9,817	241	141	17,414	1,847	381	17,720	3,246
57	2,772,790	35,798	18,552	17,778	9,567	221	134	18,020	1,793	330	17,744	3,542
58	2,784,840	35,290	17,997	18,552	9,878	204	109	16,738	1,551	319	17,242	3,831
59	2,795,345	34,711	17,957	18,540	10,059	196	113	16,171	1,618	309	16,873	3,686
60*	2,819,200	33,501	17,261	19,129	10,340	166	85	14,372	1,595	262	16,264	3,480
61	2,827,381	32,774	17,008	19,138	10,142	166	79	13,636	1,451	227	16,008	3,647
62	2,832,975	31,410	16,129	18,716	10,104	173	104	12,694	1,402	207	15,552	3,290
63	2,838,427	30,356	15,682	19,487	10,632	157	92	10,869	1,251	195	15,492	3,341
平成 元年	2,843,205	29,075	15,000	19,293	10,414	124	71	9,782	1,170	152	15,590	3,374
2*	2,849,847	28,857	14,730	20,468	11,027	148	78	8,389	1,177	156	16,133	3,402
3	2,837,725	28,451	14,758	20,566	11,112	107	51	7,885	1,159	166	16,392	3,640
4	2,843,316	28,410	14,657	21,229	11,596	115	64	7,181	1,087	138	16,676	3,646
5	2,847,456	28,045	14,508	21,536	11,715	120	69	6,509	958	122	17,625	3,958
6	2,850,563	28,898	14,900	21,577	11,572	141	84	7,321	1,003	141	17,378	4,183
7*	2,858,462	27,609	14,041	22,650	12,449	122	62	4,959	911	206	17,633	4,376
8	2,863,000	28,081	14,362	21,736	11,936	90	48	6,345	816	146	17,565	4,506
9	2,863,000	27,942	14,140	22,425	12,120	84	45	5,517	841	111	17,403	4,749
10	2,865,000	27,914	14,492	22,705	12,408	91	46	5,209	782	142	17,409	5,235
11	2,863,000	27,119	14,046	23,735	12,932	81	47	3,384	796	143	17,000	5,416
12*	2,855,782	27,384	14,147	23,188	12,692	76	43	4,196	784	130	17,470	5,706
13	2,856,000	27,328	14,067	23,431	12,707	80	38	3,897	793	141	17,387	6,184
14	2,854,000	26,508	13,644	23,468	12,758	69	33	3,040	725	119	16,543	6,214
15	2,854,000	26,285	13,468	24,290	12,993	69	30	1,995	717	118	16,494	6,347
16	2,852,000	25,734	13,207	24,435	13,036	68	40	1,299	691	113	15,703	5,726
17*	2,849,333	24,740	12,775	25,579	13,702	64	37	-839	613	105	15,728	5,609
18	2,846,000	25,330	13,052	25,722	13,621	67	35	-392	629	92	16,209	5,484
19	2,842,000	25,887	13,263	26,070	13,623	48	28	-183	602	87	16,135	5,514
20	2,836,000	25,560	13,051	27,150	14,211	68	34	-1,590	617	105	16,365	5,332
21	2,831,000	25,596	13,157	26,992	14,022	62	36	-1,396	582	112	15,913	5,503
22*	2,827,820	25,546	13,086	27,561	14,384	64	34	-2,015	555	100	15,402	5,472
23	2,824,000	25,469	12,992	28,608	14,787	53	34	-3,139	605	95	14,849	5,133
24	2,817,000	24,846	12,723	29,273	15,008	57	26	-4,427	526	100	14,668	5,074
25	2,809,000	24,713	12,693	29,358	14,977	43	20	-4,645	540	81	14,495	5,079
26	2,801,000	23,775	12,139	29,463	14,898	46	27	-5,688	468	71	14,194	4,838
27*	2,808,773	23,678	12,021	29,879	15,022	53	37	-6,201	485	80	13,712	4,942
28	2,799,000	22,736	11,747	29,994	15,027	43	21	-7,258	501	84	13,594	4,691
29	2,789,000	22,150	11,354	30,795	15,450	41	19	-8,645	461	77	13,177	4,603
30	2,776,000	21,363	10,864	31,346	15,816	45	24	-9,983	445	84	12,613	4,568
令和 元年	2,761,000	20,034	10,317	31,237	15,680	36	18	-11,203	425	68	13,185	4,484
2*	2,746,811	19,606	10,104	30,244	15,258	30	13	-10,638	388	62	11,765	4,233

注1) 昭和31年から49年までは、10月1日現在推計人口(総務庁統計局)である。昭和51年から平成6年までは、福祉保健課推計人口である。

平成8年以降は、10月1日現在推計人口(総務省統計局)である。ただし、\*印は、国勢調査、人口調査又は常住人口調査によるものである。

2) 平成3年以降は、日本人人口である。平成2年以前は、総人口である。

3) ここに掲げた人口は、各年の人口動態諸率算出に用いた人口である。上記1)、2)のとおり、出典や定義が異なるので、人口の推移の観察には適さない。

4) 平成6年までの周産期死亡数は、従来の定義(妊娠満28週以後の死産数+生後1週未満の死亡数)による数である。

## 2 人口動態総覧

年次	出生率 (人口千対)		死亡率 (人口千対)		乳児死亡率 (出生千対)		自然増加率 (人口千対)		死産率 (出産千対)	
	広島県	全国	広島県	全国	広島県	全国	広島県	全国	広島県	全国
昭和 10年	29.6	31.6	10.0	16.8	93.4	106.7	13.0	14.9	47.2	50.1
15	26.4	29.4	16.2	16.5	82.0	90.0	10.2	12.9	44.9	46.0
20	24.6	...	53.2	...	...	...	-28.6	...	...	...
25	25.4	28.1	10.7	10.9	52.7	60.1	14.7	17.2	73.4	84.9
30	17.5	19.4	8.2	7.8	40.9	39.8	9.3	11.6	94.7	95.8
31	17.0	18.4	8.6	8.0	39.0	40.6	8.4	10.4	91.6	97.1
32	15.8	17.2	8.9	8.3	39.5	40.0	7.0	8.9	96.9	101.2
33	16.8	18.0	7.9	7.4	34.9	34.5	8.8	10.5	96.8	100.7
34	16.1	17.5	8.0	7.4	31.5	33.7	8.1	10.1	97.9	100.6
35	15.8	17.2	8.5	7.6	31.4	30.7	7.3	9.6	101.6	100.4
36	15.4	16.9	8.1	7.4	27.9	28.6	7.3	9.5	100.8	101.7
37	15.6	17.0	8.1	7.5	26.1	26.4	7.5	9.5	92.3	98.8
38	15.5	17.3	7.8	7.0	23.7	23.2	7.7	10.3	90.0	95.6
39	16.1	17.7	7.6	6.9	19.6	20.4	8.5	10.7	89.4	89.2
40	17.1	18.6	7.9	7.1	18.1	18.5	9.2	11.4	80.4	81.4
41	12.7	13.7	7.4	6.8	19.4	19.3	5.3	7.0	96.6	98.2
42	18.2	19.4	7.4	6.8	15.4	14.9	10.7	12.7	70.3	71.6
43	18.1	18.6	7.4	6.8	15.9	15.3	10.7	11.8	70.0	71.1
44	18.0	18.5	7.4	6.8	15.3	14.2	10.6	11.7	68.8	68.6
45	18.3	18.8	7.6	6.9	13.6	13.1	10.7	11.8	65.3	65.3
46	19.2	19.2	7.1	6.6	12.1	12.4	12.1	12.6	60.2	61.4
47	19.6	19.3	7.0	6.5	12.1	11.7	12.6	12.8	56.2	57.8
48	19.8	19.4	7.1	6.6	11.8	11.3	12.7	12.8	51.8	52.6
49	19.4	18.6	7.0	6.5	10.6	10.8	12.5	12.1	51.8	51.3
50	17.7	17.1	6.8	6.3	9.9	10.0	10.9	10.8	52.0	50.8
51	16.7	16.3	6.7	6.3	9.6	9.3	10.0	10.0	51.3	52.7
52	15.6	15.5	6.5	6.1	9.8	8.9	9.2	9.4	50.4	51.5
53	15.1	14.9	6.4	6.1	8.3	8.4	8.7	8.8	47.6	48.7
54	13.9	14.2	6.4	6.0	8.3	7.9	7.5	8.3	47.3	47.7
55	13.6	13.6	6.7	6.2	7.7	7.5	7.0	7.3	42.7	46.8
56	12.9	13.0	6.6	6.1	6.8	7.1	6.3	6.9	49.4	49.2
57	12.9	12.8	6.4	6.0	6.2	6.6	6.5	6.8	47.7	49.0
58	12.7	12.7	6.7	6.2	5.8	6.2	6.0	6.5	42.1	45.5
59	12.4	12.5	6.6	6.2	5.6	6.0	5.8	6.3	44.5	46.3
60	11.9	11.9	6.8	6.3	5.0	5.5	5.1	5.6	45.4	46.0
61	11.6	11.4	6.8	6.2	5.1	5.2	4.8	5.2	42.4	45.3
62	11.1	11.1	6.6	6.2	5.5	5.0	4.5	4.9	42.7	45.3
63	10.7	10.8	6.9	6.5	5.2	4.8	3.8	4.3	39.6	43.4
平成 元年	10.2	10.2	6.8	6.4	4.3	4.6	3.4	3.7	38.7	42.4
2	10.1	10	7.2	6.7	5.1	4.6	3	3.3	39.2	42.3
3	10.0	9.9	7.2	6.7	3.8	4.4	2.8	3.2	39.1	39.7
4	10.0	9.8	7.5	6.9	4.0	4.5	2.5	2.9	36.9	38.9
5	9.8	9.6	7.6	7.1	4.3	4.3	2.3	2.5	33.0	36.6
6	10.1	10.0	7.6	7.1	4.9	4.2	2.6	2.9	33.5	33.5
7	9.7	9.6	7.9	7.4	4.4	4.3	1.7	2.1	31.9	32.1
8	9.8	9.7	7.6	7.2	3.2	3.8	2.2	2.5	28.2	31.7
9	9.8	9.5	7.8	7.3	3.0	3.7	1.9	2.2	29.2	32.1
10	9.7	9.6	7.9	7.5	3.3	3.6	1.8	2.1	27.3	31.4
11	9.5	9.4	8.3	7.8	3.0	3.4	1.2	1.6	28.5	31.6
12	9.6	9.5	8.1	7.7	2.8	3.2	1.5	1.8	27.8	31.2
13	9.6	9.3	8.2	7.7	2.9	3.1	1.4	1.6	28.2	31.0
14	9.3	9.2	8.2	7.8	2.6	3.0	1.1	1.4	26.6	31.1
15	9.2	8.9	8.5	8.0	2.6	3.0	0.7	0.9	26.6	30.5
16	9.0	8.8	8.6	8.2	2.6	2.8	0.5	0.7	26.1	30.0
17	8.7	8.4	9.0	8.6	2.6	2.8	-0.3	-0.2	24.2	29.1
18	8.9	8.7	9.0	8.6	2.6	2.6	-0.1	0.1	24.2	27.5
19	9.1	8.6	9.2	8.8	1.9	2.6	-0.1	-0.1	22.7	26.2
20	9.0	8.7	9.6	9.1	2.7	2.6	-0.6	-0.4	23.6	25.2
21	9.0	8.5	9.5	9.1	2.4	2.4	-0.5	-0.6	22.2	24.6
22	9.0	8.5	9.7	9.5	2.5	2.3	-0.7	-1.0	21.3	24.2
23	9.0	8.3	10.1	9.9	2.1	2.3	-1.1	-1.6	23.2	23.9
24	8.8	8.2	10.4	10.0	2.3	2.2	-1.6	-1.7	20.7	23.4
25	8.8	8.2	10.5	10.1	1.7	2.1	-1.7	-1.9	21.4	22.9
26	8.5	8.0	10.5	10.1	1.9	2.1	-2.0	-2.1	19.3	22.9
27	8.4	8.0	10.6	10.3	2.2	1.9	-2.2	-2.3	20.1	22.0
28	8.1	7.8	10.7	10.5	1.9	2.0	-2.6	-2.6	21.6	21.0
29	7.9	7.6	11.0	10.8	1.9	1.9	-3.1	-3.2	20.4	21.1
30	7.7	7.4	11.3	11.0	2.1	1.9	-3.6	-3.6	20.4	20.9
令和 元年	7.3	7.0	11.3	11.2	1.8	1.9	-4.1	-4.2	20.8	22.0
2	7.1	6.8	11.0	11.1	1.5	1.8	-3.9	-4.3	19.4	20.1

注1) 死産率は出産(出生+死産)千対、周産期死亡率は出産(出生+妊娠満22週以降の死産)千対の率である。  
 2) 平成6年までの周産期死亡率は、従来の定義((妊娠満28週以後の死産数+生後1週未満の死亡数)÷出生数×1,000)による率である。

(全国, 広島県) ・率, 年次別

周産期死亡率 (出産千対)		婚姻率 (人口千対)		離婚率 (人口千対)		出生児の性比 (女100対)		昭和10年~令和2年 合計特殊出生率	
広島県	全国	広島県	全国	広島県	全国	広島県	全国	広島県	全国
...	...	9.0	8.0	0.96	0.70	104.2	105.2	...	...
...	...	10.2	9.3	0.89	0.68	105.8	105.1	...	...
...	...	...	...	...	...	...	...	...	...
...	46.6	8.6	8.6	1.22	1.01	106.5	106.1	...	3.65
47.8	43.9	8.0	8.0	1.14	0.84	109.0	105.8	...	2.37
47.3	45.5	7.9	7.9	1.00	0.80	105.1	105.8	...	2.22
48.0	45.0	8.4	8.5	1.00	0.79	105.3	105.7	...	2.04
48.3	43.9	8.9	9.0	1.05	0.80	104.4	105.5	...	2.11
46.0	43.0	8.7	9.1	1.00	0.78	107.6	105.8	...	2.04
42.9	41.4	8.6	9.3	0.93	0.74	105.0	105.6	1.92	2.00
42.8	40.9	8.7	9.4	0.91	0.74	105.3	105.9	...	1.96
40.6	38.7	9.1	9.8	0.90	0.75	105.0	106.1	...	1.98
34.7	36.2	9.1	9.7	0.83	0.73	106.1	105.7	...	2.00
35.1	33.1	9.3	9.9	0.84	0.74	107.1	105.9	...	2.05
30.0	30.1	9.2	9.7	0.90	0.79	106.8	105.3	2.07	2.14
32.3	31.3	9.2	9.5	0.86	0.80	107.2	107.6	...	1.58
28.1	26.3	9.4	9.6	0.95	0.84	104.7	105.3	...	2.23
25.2	24.5	9.5	9.5	0.92	0.87	106.8	107.1	...	2.13
23.5	23.0	9.7	9.6	0.91	0.89	108.1	107.2	...	2.13
21.8	21.7	9.8	10.0	0.93	0.93	107.5	107.1	2.07	2.13
21.0	20.4	10.5	10.5	0.97	0.99	105.1	106.7	...	2.16
19.0	19.0	10.6	10.4	1.01	1.02	106.3	106.5	...	2.14
18.6	18.0	9.9	9.9	1.03	1.04	107.1	106.2	...	2.14
17.0	16.9	9.4	9.1	1.00	1.04	105.8	106.4	...	2.05
15.9	16.0	8.3	8.5	1.05	1.07	106.5	106.2	2.05	1.91
14.7	14.8	7.6	7.8	1.06	1.11	106.1	106.2	...	1.85
13.8	14.1	7.1	7.2	1.11	1.14	105.9	106.1	...	1.80
12.7	13.0	6.8	6.9	1.12	1.15	105.7	106.0	...	1.79
13.1	12.5	6.5	6.8	1.12	1.17	106.1	106.2	...	1.77
10.9	11.7	6.4	6.7	1.15	1.22	106.7	106.2	1.84	1.75
10.7	10.8	6.4	6.6	1.18	1.32	107.5	105.9	...	1.74
9.2	10.1	6.4	6.6	1.28	1.39	107.6	105.5	...	1.77
9.0	9.3	6.2	6.4	1.38	1.51	104.1	105.7	...	1.80
8.9	8.7	6.0	6.2	1.32	1.50	107.2	105.4	...	1.81
7.8	8.0	5.8	6.1	1.23	1.39	106.3	105.6	1.83	1.76
6.9	7.3	5.7	5.9	1.29	1.37	107.9	105.9	1.82	1.72
6.6	6.9	5.5	5.7	1.16	1.30	105.5	105.8	1.75	1.69
6.4	6.5	5.5	5.8	1.18	1.26	106.9	105.6	1.70	1.66
5.2	6.0	5.5	5.8	1.19	1.29	106.6	105.6	1.63	1.57
5.4	5.7	5.7	5.9	1.2	1.28	104.3	105.4	1.63	1.54
5.8	5.3	5.8	6.0	1.28	1.37	107.8	105.7	1.60	1.53
4.9	5.2	5.9	6.1	1.28	1.45	106.6	106.0	1.56	1.50
4.4	5.0	6.2	6.4	1.39	1.52	107.2	105.6	1.52	1.46
4.9	5.0	6.1	6.3	1.47	1.57	106.4	105.6	1.55	1.50
7.4	7.0	6.2	6.4	1.53	1.60	103.5	105.2	1.48	1.42
5.2	6.7	6.1	6.4	1.57	1.66	104.7	105.6	1.46	1.43
4.0	6.4	6.1	6.2	1.66	1.78	102.4	105.2	1.43	1.39
5.1	6.2	6.1	6.3	1.83	1.94	108.0	105.4	1.42	1.38
5.3	6.0	5.9	6.1	1.89	2.00	107.4	105.6	1.37	1.34
4.7	5.8	6.1	6.4	2.00	2.10	106.9	105.8	1.41	1.36
5.1	5.5	6.1	6.4	2.17	2.27	106.1	105.5	1.37	1.33
4.5	5.5	5.8	6.0	2.18	2.30	106.1	105.7	1.34	1.32
4.5	5.3	5.8	5.9	2.22	2.25	105.1	105.5	1.34	1.29
4.4	5.0	5.5	5.7	2.01	2.15	105.4	105.2	1.33	1.29
4.2	4.8	5.5	5.7	1.97	2.08	106.8	105.3	1.34	1.26
3.6	4.7	5.7	5.8	1.93	2.04	106.3	105.3	1.37	1.32
3.4	4.5	5.7	5.7	1.94	2.02	105.1	105.6	1.43	1.34
4.1	4.3	5.8	5.8	1.88	1.99	104.3	105.2	1.45	1.37
4.4	4.2	5.6	5.6	1.94	2.01	105.8	105.4	1.47	1.37
3.9	4.2	5.4	5.5	1.94	1.99	105.0	105.8	1.55	1.39
3.7	4.1	5.3	5.2	1.82	1.87	104.1	105.0	1.53	1.39
4.0	4.0	5.2	5.3	1.80	1.87	104.9	105.2	1.54	1.41
3.3	3.7	5.2	5.3	1.81	1.84	105.6	105.1	1.57	1.43
3.0	3.7	5.1	5.1	1.73	1.77	104.3	105.6	1.57	1.43
3.4	3.7	4.9	5.1	1.76	1.81	103.1	105.1	1.60	1.45
3.7	3.6	4.9	5.0	1.68	1.73	106.9	105.6	1.57	1.44
3.5	3.5	4.7	4.9	1.65	1.70	105.2	105.0	1.56	1.43
3.9	3.3	4.5	4.7	1.65	1.68	103.5	105.2	1.55	1.42
3.4	3.4	4.8	4.8	1.62	1.69	106.2	105.1	1.49	1.36
3.2	3.2	4.3	4.3	1.54	1.57	106.3	105.0	1.48	1.33

### 3 人口動態総覧・実数,

保健所 市町 保健医療圏	出生児数(人)					死亡者数(人)									
	総数			(内)低体重児		総数			(内)乳児死亡						
	総数	男	女	総数	(内) 男	総数	男	女	総数	男	女	(内)新生児死亡			
												総数	男	女	
総数	19,606	10,104	9,502	1,829	859	30,244	15,258	14,986	30	13	17	13	4	9	
広島市	9,179	4,730	4,449	872	404	10,296	5,349	4,947	14	5	9	7	2	5	
中区	1,034	524	510	103	46	1,231	639	592	2	2	-	1	1	-	
東区	870	431	439	97	44	1,112	558	554	2	1	1	-	-	-	
南区	1,112	592	520	110	50	1,288	664	624	1	-	1	-	-	-	
西区	1,486	761	725	120	50	1,551	819	732	3	-	3	2	-	2	
安佐南区	2,294	1,197	1,097	211	99	1,699	907	792	1	-	1	-	-	-	
安佐北区	717	364	353	65	30	1,601	815	786	3	1	2	2	-	2	
安芸区	569	290	279	64	37	649	331	318	1	1	-	1	1	-	
佐伯区	1,097	571	526	102	48	1,165	616	549	1	-	1	1	-	1	
福山市	3,553	1,857	1,696	323	151	4,956	2,524	2,432	4	2	2	1	-	1	
呉市	1,198	611	587	131	58	3,154	1,559	1,595	4	3	1	2	1	1	
西部	2,217	1,149	1,068	182	96	3,978	1,956	2,022	2	-	2	1	-	1	
西部	918	479	439	73	42	1,555	785	770	2	-	2	1	-	1	
大竹市	167	81	86	16	8	343	171	172	1	-	1	1	-	1	
廿日市市	751	398	353	57	34	1,212	614	598	1	-	1	-	-	-	
広島支所	1,224	630	594	104	51	1,971	966	1,005	-	-	-	-	-	-	
安芸高田市	112	62	50	6	4	473	237	236	-	-	-	-	-	-	
府中町	499	257	242	55	30	417	210	207	-	-	-	-	-	-	
海田町	300	140	160	17	7	222	114	108	-	-	-	-	-	-	
熊野町	126	69	57	11	7	263	134	129	-	-	-	-	-	-	
坂町	97	52	45	8	1	161	82	79	-	-	-	-	-	-	
安芸太田町	16	10	6	1	-	135	62	73	-	-	-	-	-	-	
北広島町	74	40	34	6	2	300	127	173	-	-	-	-	-	-	
呉支所	75	40	35	5	3	452	205	247	-	-	-	-	-	-	
江田島市	75	40	35	5	3	452	205	247	-	-	-	-	-	-	
西部東	1,550	772	778	147	68	2,141	1,068	1,073	3	-	3	1	-	1	
竹原市	101	48	53	13	2	408	185	223	-	-	-	-	-	-	
東広島市	1,424	715	709	131	64	1,587	815	772	3	-	3	1	-	1	
大崎上島町	25	9	16	3	2	146	68	78	-	-	-	-	-	-	
東部	1,412	726	686	129	57	4,218	2,102	2,116	2	2	-	1	1	-	
東部	1,216	635	581	110	50	3,487	1,741	1,746	2	2	-	1	1	-	
三原市	453	245	208	44	21	1,293	649	644	-	-	-	-	-	-	
尾道市	704	357	347	60	23	1,923	959	964	2	2	-	1	1	-	
世羅町	59	33	26	6	6	271	133	138	-	-	-	-	-	-	
福山支所	196	91	105	19	7	731	361	370	-	-	-	-	-	-	
府中市	163	75	88	15	5	555	274	281	-	-	-	-	-	-	
神石高原町	33	16	17	4	2	176	87	89	-	-	-	-	-	-	
北部	497	259	238	45	25	1,501	700	801	1	1	-	-	-	-	
三次市	319	160	159	30	18	871	383	488	1	1	-	-	-	-	
庄原市	178	99	79	15	7	630	317	313	-	-	-	-	-	-	
(二次保健医療圏)															
広島	10,403	5,360	5,043	976	455	12,267	6,315	5,952	14	5	9	7	2	5	
広島西	918	479	439	73	42	1,555	785	770	2	-	2	1	-	1	
呉	1,273	651	622	136	61	3,606	1,764	1,842	4	3	1	2	1	1	
広島中央	1,550	772	778	147	68	2,141	1,068	1,073	3	-	3	1	-	1	
尾三	1,216	635	581	110	50	3,487	1,741	1,746	2	2	-	1	1	-	
福山・府中	3,749	1,948	1,801	342	158	5,687	2,885	2,802	4	2	2	1	-	1	
備北	497	259	238	45	25	1,501	700	801	1	1	-	-	-	-	



# 保健医療圏・保健所・市町別

令和2年

自然増加数 (人)			死産胎数 (胎)			周産期死亡数 (人)			婚姻件数 (件)	離婚件数 (件)	保健所市町保健医療圏
総数	男	女	総数	自然	人工	総数	妊娠満22週以後の死産	早期新生児死亡			
-10,638	-5,154	-5,484	388	200	188	62	52	10	11,765	4,233	総数
-1,117	-619	-498	183	92	91	28	23	5	5,581	1,894	広島市
-197	-115	-82	20	7	13	1	-	1	836	254	中区
-242	-127	-115	23	13	10	4	4	-	486	172	東区
-176	-72	-104	29	14	15	5	5	-	693	209	南区
-65	-58	-7	28	15	13	5	3	2	1,067	289	西区
595	290	305	40	22	18	5	5	-	1,152	384	安佐南区
-884	-451	-433	18	6	12	2	2	-	462	238	安佐北区
-80	-41	-39	8	4	4	2	1	1	336	116	安芸区
-68	-45	-23	17	11	6	4	3	1	549	232	佐伯区
-1,403	-667	-736	81	33	48	6	6	-	2,074	739	福山市
-1,956	-948	-1,008	28	15	13	4	2	2	816	289	呉市
-1,761	-807	-954	36	22	14	9	8	1	1,300	478	西部
-637	-306	-331	16	9	7	5	4	1	523	187	西部
-176	-90	-86	4	3	1	2	1	1	110	31	大竹市
-461	-216	-245	12	6	6	3	3	-	413	156	廿日市市
-747	-336	-411	18	12	6	4	4	-	698	255	広島支所
-361	-175	-186	2	2	-	1	1	-	86	43	安芸高田市
82	47	35	5	3	2	2	2	-	254	68	府中町
78	26	52	6	6	-	1	1	-	171	59	海田町
-137	-65	-72	4	-	4	-	-	-	52	48	熊野町
-64	-30	-34	1	1	-	-	-	-	57	14	坂町
-119	-52	-67	-	-	-	-	-	-	10	3	安芸太田町
-226	-87	-139	-	-	-	-	-	-	68	20	北広島町
-377	-165	-212	2	1	1	-	-	-	79	36	呉支所
-377	-165	-212	2	1	1	-	-	-	79	36	江田島市
-591	-296	-295	27	19	8	6	5	1	912	311	西部東
-307	-137	-170	3	1	2	-	-	-	72	44	竹原市
-163	-100	-63	23	17	6	6	5	1	823	259	東広島市
-121	-59	-62	1	1	-	-	-	-	17	8	大崎上島町
-2,806	-1,376	-1,430	25	13	12	7	6	1	828	394	東部
-2,271	-1,106	-1,165	19	9	10	5	4	1	718	337	東部
-840	-404	-436	2	2	-	1	1	-	260	151	三原市
-1,219	-602	-617	14	5	9	3	2	1	408	166	尾道市
-212	-100	-112	3	2	1	1	1	-	50	20	世羅町
-535	-270	-265	6	4	2	2	2	-	110	57	福山支所
-392	-199	-193	6	4	2	2	2	-	94	49	府中市
-143	-71	-72	-	-	-	-	-	-	16	8	神石高原町
-1,004	-441	-563	8	6	2	2	2	-	254	128	北部
-552	-223	-329	5	5	-	1	1	-	164	86	三次市
-452	-218	-234	3	1	2	1	1	-	90	42	庄原市
-1,864	-955	-909	201	104	97	32	27	5	6,279	2,149	(二次保健医療圏)
-637	-306	-331	16	9	7	5	4	1	523	187	広島
-2,333	-1,113	-1,220	30	16	14	4	2	2	895	325	呉
-591	-296	-295	27	19	8	6	5	1	912	311	広島中央
-2,271	-1,106	-1,165	19	9	10	5	4	1	718	337	尾三
-1,938	-937	-1,001	87	37	50	8	8	-	2,184	796	福山・府中
-1,004	-441	-563	8	6	2	2	2	-	254	128	備北

## 4 人口動態総覧・率,

保健所 市町 保健医療圏	出生			死亡				自然 増加率  人口 千対
	率	性比	低体重 児の占 める割 合(%)	率	性比	(内)乳児死亡		
	人口 千対	(女= 100)		人口 千対	(女= 100)	出生 千対	新生児 出生 千対	
総数	7.1	106.3	9.3	11.0	101.8	1.5	0.7	-3.9
広島市	7.8	106.3	9.5	8.7	108.1	1.5	0.8	-0.9
中区	7.5	102.7	10.0	8.9	107.9	1.9	1.0	-1.4
東区	7.4	98.2	11.1	9.5	100.7	2.3	-	-2.1
南区	7.7	113.8	9.9	9.0	106.4	0.9	-	-1.2
西区	8.0	105.0	8.1	8.4	111.9	2.0	1.3	-0.3
安佐南区	9.4	109.1	9.2	6.9	114.5	0.4	-	2.4
安佐北区	5.2	103.1	9.1	11.7	103.7	4.2	2.8	-6.5
安芸区	7.5	103.9	11.2	8.6	104.1	1.8	1.8	-1.1
佐伯区	7.9	108.6	9.3	8.4	112.2	0.9	0.9	-0.5
福山市	7.9	109.5	9.1	11.0	103.8	1.1	0.3	-3.1
呉市	5.7	104.1	10.9	14.9	97.7	3.3	1.7	-9.2
西部	6.9	107.6	8.2	12.3	96.7	0.9	0.5	-5.4
西部	6.6	109.1	8.0	11.2	101.9	2.2	1.1	-4.6
大竹市	6.4	94.2	9.6	13.2	99.4	6.0	6.0	-6.8
廿日市市	6.7	112.7	7.6	10.7	102.7	1.3	-	-4.1
広島支所	7.5	106.1	8.5	12.1	96.1	-	-	-4.6
安芸高田市	4.3	124.0	5.4	18.4	100.4	-	-	-14.0
府中町	9.9	106.2	11.0	8.3	101.4	-	-	1.6
海田町	10.4	87.5	5.7	7.7	105.6	-	-	2.7
熊野町	5.6	121.1	8.7	11.6	103.9	-	-	-6.1
坂町	7.8	115.6	8.2	13.0	103.8	-	-	-5.2
安芸太田町	2.8	166.7	6.3	23.7	84.9	-	-	-20.9
北広島町	4.3	117.6	8.1	17.4	73.4	-	-	-13.1
呉支所	3.5	114.3	6.7	21.2	83.0	-	-	-17.7
江田島市	3.5	114.3	6.7	21.2	83.0	-	-	-17.7
西部東	7.1	99.2	9.5	9.7	99.5	1.9	0.6	-2.7
竹原市	4.3	90.6	12.9	17.2	83.0	-	-	-12.9
東広島市	7.5	100.8	9.2	8.4	105.6	2.1	0.7	-0.9
大崎上島町	3.6	56.3	12.0	20.8	87.2	-	-	-17.3
東部	5.1	105.8	9.1	15.2	99.3	1.4	0.7	-10.1
東部	5.3	109.3	9.0	15.1	99.7	1.6	0.8	-9.8
三原市	5.1	117.8	9.7	14.6	100.8	-	-	-9.5
尾道市	5.5	102.9	8.5	15.0	99.5	2.8	1.4	-9.5
世羅町	4.0	126.9	10.2	18.2	96.4	-	-	-14.3
福山支所	4.3	86.7	9.7	16.2	97.6	-	-	-11.8
府中市	4.4	85.2	9.2	15.0	97.5	-	-	-10.6
神石高原町	4.0	94.1	12.1	21.6	97.8	-	-	-17.5
北部	6.0	108.8	9.1	18.0	87.4	2.0	-	-12.1
三次市	6.4	100.6	9.4	17.4	78.5	3.1	-	-11.0
庄原市	5.4	125.3	8.4	19.0	101.3	-	-	-13.6
(二次保健医療圏)								
広島	7.7	106.3	9.4	9.1	106.1	1.3	0.7	-1.4
広島西	6.6	109.1	8.0	11.2	101.9	2.2	1.1	-4.6
呉	5.5	104.7	10.7	15.5	95.8	3.1	1.6	-10.0
広島中央	7.1	99.2	9.5	9.7	99.5	1.9	0.6	-2.7
尾三	5.3	109.3	9.0	15.1	99.7	1.6	0.8	-9.8
福山・府中	7.6	108.2	9.1	11.5	103.0	1.1	0.3	-3.9
備北	6.0	108.8	9.1	18.0	87.4	2.0	-	-12.1

# 保健医療圏・保健所・市町別

令和2年

死産			周産期死亡			婚姻率	離婚率	保健所 市町 保健医療圏
率	自然	人工	率	後期 死産	早期 新生児 出生			
出産 千対	出産 千対	出産 千対	出産 千対	出産 千対	出生 千対	人口 千対	人口 千対	
19.4	10.0	9.4	3.2	2.6	0.5	4.3	1.54	総数
19.5	9.8	9.7	3.0	2.5	0.5	4.7	1.60	広島市
19.0	6.6	12.3	1.0	-	1.0	6.0	1.84	中区
25.8	14.6	11.2	4.6	4.6	-	4.1	1.46	東区
25.4	12.3	13.1	4.5	4.5	-	4.8	1.45	南区
18.5	9.9	8.6	3.4	2.0	1.3	5.7	1.56	西区
17.1	9.4	7.7	2.2	2.2	-	4.7	1.57	安佐南区
24.5	8.2	16.3	2.8	2.8	-	3.4	1.74	安佐北区
13.9	6.9	6.9	3.5	1.8	1.8	4.4	1.53	安芸区
15.3	9.9	5.4	3.6	2.7	0.9	4.0	1.68	佐伯区
22.3	9.1	13.2	1.7	1.7	-	4.6	1.64	福山市
22.8	12.2	10.6	3.3	1.7	1.7	3.9	1.37	呉市
16.0	9.8	6.2	4.0	3.6	0.4	4.0	1.48	西部
17.1	9.6	7.5	5.4	4.3	1.1	3.8	1.35	本所
23.4	17.5	5.8	11.9	6.0	6.0	4.2	1.19	大竹市
15.7	7.9	7.9	4.0	4.0	-	3.7	1.38	廿日市市
14.5	9.7	4.8	3.3	3.3	-	4.3	1.56	広島支所
17.5	17.5	-	8.8	8.8	-	3.3	1.67	安芸高田市
9.9	6.0	4.0	4.0	4.0	-	5.0	1.35	府中町
19.6	19.6	-	3.3	3.3	-	5.9	2.05	海田町
30.8	-	30.8	-	-	-	2.3	2.12	熊野町
10.2	10.2	-	-	-	-	4.6	1.13	坂町
-	-	-	-	-	-	1.8	0.53	安芸太田町
-	-	-	-	-	-	3.9	1.16	北広島町
26.0	13.0	13.0	-	-	-	3.7	1.69	呉支所
26.0	13.0	13.0	-	-	-	3.7	1.69	江田島市
17.1	12.0	5.1	3.9	3.2	0.6	4.2	1.42	西部東
28.8	9.6	19.2	-	-	-	3.0	1.85	竹原市
15.9	11.7	4.1	4.2	3.5	0.7	4.4	1.37	東広島市
38.5	38.5	-	-	-	-	2.4	1.14	大崎上島町
17.4	9.0	8.4	4.9	4.2	0.7	3.0	1.42	東部
15.4	7.3	8.1	4.1	3.3	0.8	3.1	1.46	本所
4.4	4.4	-	2.2	2.2	-	2.9	1.71	三原市
19.5	7.0	12.5	4.2	2.8	1.4	3.2	1.29	尾道市
48.4	32.3	16.1	16.7	16.7	-	3.4	1.35	世羅町
29.7	19.8	9.9	10.1	10.1	-	2.4	1.26	福山支所
35.5	23.7	11.8	12.1	12.1	-	2.5	1.32	府中市
-	-	-	-	-	-	2.0	0.98	神石高原町
15.8	11.9	4.0	4.0	4.0	-	3.1	1.54	北部
15.4	15.4	-	3.1	3.1	-	3.3	1.72	三次市
16.6	5.5	11.0	5.6	5.6	-	2.7	1.26	庄原市
(二次保健医療圏)								
19.0	9.8	9.1	3.1	2.6	0.5	4.7	1.60	広島
17.1	9.6	7.5	5.4	4.3	1.1	3.8	1.35	広島西
23.0	12.3	10.7	3.1	1.6	1.6	3.8	1.40	呉
17.1	12.0	5.1	3.9	3.2	0.6	4.2	1.42	広島中央
15.4	7.3	8.1	4.1	3.3	0.8	3.1	1.46	尾三
22.7	9.6	13.0	2.1	2.1	-	4.4	1.60	福山・府中
15.8	11.9	4.0	4.0	4.0	-	3.1	1.54	備北

## 5 出生児数，性・

(単位 人)

保 健 所	総数			1月			2月			3月		
	総数	男	女	総数	男	女	総数	男	女	総数	男	女
総 数	19,606	10,104	9,502	1,628	855	773	1,537	772	765	1,608	822	786
広島市	9,179	4,730	4,449	809	417	392	711	353	358	769	385	384
中区	1,034	524	510	94	46	48	80	36	44	99	43	56
東区	870	431	439	74	36	38	67	34	33	74	36	38
南区	1,112	592	520	93	43	50	79	44	35	92	51	41
西区	1,486	761	725	127	62	65	116	62	54	126	60	66
安佐南区	2,294	1,197	1,097	203	112	91	173	79	94	192	103	89
安佐北区	717	364	353	58	31	27	65	31	34	62	32	30
安芸区	569	290	279	65	39	26	40	22	18	38	21	17
佐伯区	1,097	571	526	95	48	47	91	45	46	86	39	47
福山市	3,553	1,857	1,696	269	153	116	288	145	143	279	141	138
呉市	1,198	611	587	104	56	48	83	40	43	100	50	50
西部	2,217	1,149	1,068	163	85	78	185	93	92	183	102	81
西部	918	479	439	57	30	27	71	40	31	83	43	40
広島支所	1,224	630	594	102	52	50	108	49	59	91	53	38
呉支所	75	40	35	4	3	1	6	4	2	9	6	3
西部東	1,550	772	778	114	62	52	129	66	63	122	58	64
東部	1,412	726	686	118	55	63	102	51	51	124	70	54
東部	1,216	635	581	103	48	55	80	45	35	109	62	47
福山支所	196	91	105	15	7	8	22	6	16	15	8	7
北部	497	259	238	51	27	24	39	24	15	31	16	15

# 月・保健所別 ( 1 )

令和2年

4月			5月			6月			保 健 所
総数	男	女	総数	男	女	総数	男	女	
1,628	814	814	1,624	829	795	1,662	843	819	総 数
731	378	353	729	380	349	800	411	389	広島市
89	49	40	60	27	33	104	59	45	中区
61	29	32	55	28	27	77	42	35	東区
97	49	48	88	43	45	98	51	47	南区
120	58	62	133	70	63	139	69	70	西区
185	89	96	183	103	80	179	89	90	安佐南区
54	31	23	63	32	31	55	32	23	安佐北区
46	21	25	47	24	23	62	31	31	安芸区
79	52	27	100	53	47	86	38	48	佐伯区
303	154	149	305	157	148	309	170	139	福山市
95	47	48	110	62	48	92	38	54	呉市
171	87	84	199	103	96	169	78	91	西部
77	39	38	92	48	44	79	32	47	西部
87	44	43	100	54	46	84	44	40	広島支所
7	4	3	7	1	6	6	2	4	呉支所
157	72	85	142	55	87	135	67	68	西部東
128	54	74	106	55	51	116	62	54	東部
110	48	62	90	50	40	102	56	46	東部
18	6	12	16	5	11	14	6	8	福山支所
43	22	21	33	17	16	41	17	24	北部

## 5 出生児数，性・

保 健 所	7月			8月			9月		
	総数	男	女	総数	男	女	総数	男	女
総 数	1,723	882	841	1,648	881	767	1,658	889	769
広島市	828	438	390	801	418	383	734	391	343
中区	93	51	42	102	55	47	80	44	36
東区	102	54	48	64	33	31	72	33	39
南区	88	51	37	111	66	45	80	48	32
西区	125	70	55	147	72	75	119	67	52
安佐南区	194	93	101	189	99	90	192	113	79
安佐北区	52	30	22	68	33	35	60	27	33
安芸区	62	31	31	35	16	19	48	20	28
佐伯区	112	58	54	85	44	41	83	39	44
福山市	297	144	153	293	163	130	324	173	151
呉市	120	46	74	94	51	43	101	59	42
西部	178	95	83	176	95	81	199	102	97
西部	73	40	33	67	30	37	88	52	36
広島支所	99	50	49	104	63	41	106	46	60
呉支所	6	5	1	5	2	3	5	4	1
西部東	137	74	63	114	59	55	135	65	70
東部	116	65	51	127	71	56	124	73	51
東部	103	56	47	116	65	51	106	61	45
福山支所	13	9	4	11	6	5	18	12	6
北部	47	20	27	43	24	19	41	26	15

## 月・保健所別 ( 2 )

令和 2 年

1 0 月			1 1 月			1 2 月			保 健 所
総数	男	女	総数	男	女	総数	男	女	
1,693	826	867	1,571	827	744	1,626	864	762	総 数
807	392	415	723	368	355	737	399	338	広島市
77	39	38	61	25	36	95	50	45	中区
85	32	53	64	32	32	75	42	33	東区
103	53	50	105	50	55	78	43	35	南区
116	53	63	101	55	46	117	63	54	西区
206	107	99	217	111	106	181	99	82	安佐南区
69	33	36	54	25	29	57	27	30	安佐北区
38	18	20	46	23	23	42	24	18	安芸区
113	57	56	75	47	28	92	51	41	佐伯区
296	143	153	305	159	146	285	155	130	福山市
92	44	48	111	60	51	96	58	38	呉市
201	99	102	179	101	78	214	109	105	西部
71	33	38	76	44	32	84	48	36	西部
123	62	61	95	53	42	125	60	65	広島支所
7	4	3	8	4	4	5	1	4	呉支所
134	72	62	108	59	49	123	63	60	西部東
115	53	62	108	57	51	128	60	68	東部
100	48	52	89	47	42	108	49	59	東部
15	5	10	19	10	9	20	11	9	福山支所
48	23	25	37	23	14	43	20	23	北部

## 6 出生児数，出生

(単位 人)

保健所	総 数						男		
	総数	第1子	第2子	第3子	第4子	第5子以上	総数	第1子	第2子
総 数	19,606	8,799	7,093	2,839	627	248	10,104	4,513	3,648
広島市	9,179	4,336	3,290	1,188	265	100	4,730	2,222	1,699
中区	1,034	557	347	100	23	7	524	268	186
東区	870	381	320	116	34	19	431	204	149
南区	1,112	537	389	143	31	12	592	284	204
西区	1,486	745	530	176	27	8	761	381	264
安佐南区	2,294	1,098	817	293	64	22	1,197	567	439
安佐北区	717	303	259	114	30	11	364	153	127
安芸区	569	268	187	82	23	9	290	136	96
佐伯区	1,097	447	441	164	33	12	571	229	234
福山市	3,553	1,551	1,311	505	135	51	1,857	805	687
呉市	1,198	500	443	205	35	15	611	245	237
西部	2,217	985	805	332	65	30	1,149	496	424
西部	918	377	347	142	37	15	479	196	176
広島支所	1,224	569	438	176	26	15	630	281	236
呉支所	75	39	20	14	2	-	40	19	12
西部東	1,550	664	566	265	38	17	772	343	271
東部	1,412	557	507	257	66	25	726	291	240
東部	1,216	487	433	220	59	17	635	263	204
福山支所	196	70	74	37	7	8	91	28	36
北部	497	206	171	87	23	10	259	111	90



# 順位・性・保健所別

令和2年

			女						保健所
第3子	第4子	第5子以上	総数	第1子	第2子	第3子	第4子	第5子以上	
1,509	315	119	9,502	4,286	3,445	1,330	312	129	総数
636	132	41	4,449	2,114	1,591	552	133	59	広島市
55	13	2	510	289	161	45	10	5	中区
50	20	8	439	177	171	66	14	11	東区
84	17	3	520	253	185	59	14	9	南区
102	13	1	725	364	266	74	14	7	西区
156	24	11	1,097	531	378	137	40	11	安佐南区
66	14	4	353	150	132	48	16	7	安佐北区
44	12	2	279	132	91	38	11	7	安芸区
79	19	10	526	218	207	85	14	2	佐伯区
264	71	30	1,696	746	624	241	64	21	福山市
97	23	9	587	255	206	108	12	6	呉市
183	31	15	1,068	489	381	149	34	15	西部
81	18	8	439	181	171	61	19	7	西部
94	12	7	594	288	202	82	14	8	広島支所
8	1	-	35	20	8	6	1	-	呉支所
132	17	9	778	321	295	133	21	8	西部東
149	34	12	686	266	267	108	32	13	東部
127	32	9	581	224	229	93	27	8	東部
22	2	3	105	42	38	15	5	5	福山支所
48	7	3	238	95	81	39	16	7	北部

## 7 出生児数，母の年齢(5歳階級)・

(単位 人)

保 健 所 市 町 保健医療圏	総数	15歳 未満	15～19	20～24	25～29	30～34	35～39	40～44	45～49	50歳 以上	不詳
総 数	19,606	2	194	1,737	5,614	6,945	4,126	954	33	1	-
男	10,104	2	98	876	2,869	3,598	2,161	484	16	-	-
女	9,502	-	96	861	2,745	3,347	1,965	470	17	1	-
広島市	9,179	-	76	696	2,601	3,339	1,975	477	15	-	-
中区	1,034	-	8	53	260	408	238	66	1	-	-
東区	870	-	9	64	241	316	185	52	3	-	-
南区	1,112	-	6	69	281	420	270	65	1	-	-
西区	1,486	-	15	82	406	550	349	81	3	-	-
安佐南区	2,294	-	16	185	727	821	440	102	3	-	-
安佐北区	717	-	9	106	206	227	140	27	2	-	-
安芸区	569	-	4	48	186	185	116	30	-	-	-
佐伯区	1,097	-	9	89	294	412	237	54	2	-	-
福山市	3,553	1	55	396	1,034	1,202	702	156	7	-	-
呉市	1,198	-	12	123	360	392	251	57	3	-	-
西部	2,217	-	16	196	637	781	499	86	2	-	-
西部	918	-	7	77	256	330	210	37	1	-	-
大竹市	167	-	2	21	47	54	36	6	1	-	-
廿日市市	751	-	5	56	209	276	174	31	-	-	-
広島支所	1,224	-	6	110	366	421	276	44	1	-	-
安芸高田市	112	-	1	11	34	35	26	5	-	-	-
府中町	499	-	1	33	142	198	107	18	-	-	-
海田町	300	-	1	28	100	95	67	9	-	-	-
熊野町	126	-	1	21	40	34	28	1	1	-	-
坂町	97	-	1	8	26	34	21	7	-	-	-

## 保健医療圏・保健所・市町別

保健所 市町 保健医療圏	総数	15歳 未満	15～19	20～24	25～29	30～34	35～39	40～44	45～49	50歳 以上	51歳 以上
安芸太田町	16	-	1	2	2	6	4	1	-	-	-
北広島町	74	-	-	7	22	19	23	3	-	-	-
呉支所	75	-	3	9	15	30	13	5	-	-	-
江田島市	75	-	3	9	15	30	13	5	-	-	-
西部東	1,550	1	12	139	446	544	314	90	3	1	-
竹原市	101	-	4	11	29	25	23	8	1	-	-
東広島市	1,424	1	8	125	412	512	282	81	2	1	-
大崎上島町	25	-	-	3	5	7	9	1	-	-	-
東部	1,412	-	18	131	400	524	274	64	1	-	-
東部	1,216	-	18	114	350	449	230	54	1	-	-
三原市	453	-	7	43	133	169	87	14	-	-	-
尾道市	704	-	11	65	198	263	130	36	1	-	-
世羅町	59	-	-	6	19	17	13	4	-	-	-
福山支所	196	-	-	17	50	75	44	10	-	-	-
府中市	163	-	-	17	43	63	33	7	-	-	-
神石高原町	33	-	-	-	7	12	11	3	-	-	-
北部	497	-	5	56	136	163	111	24	2	-	-
三次市	319	-	5	30	89	107	70	16	2	-	-
庄原市	178	-	-	26	47	56	41	8	-	-	-
(二次保健医療圏)											
広島	10,403	-	82	806	2,967	3,760	2,251	521	16	-	-
広島西	918	-	7	77	256	330	210	37	1	-	-
呉	1,273	-	15	132	375	422	264	62	3	-	-
広島中央	1,550	1	12	139	446	544	314	90	3	1	-
尾三	1,216	-	18	114	350	449	230	54	1	-	-
福山・府中	3,749	1	55	413	1,084	1,277	746	166	7	-	-
備北	497	-	5	56	136	163	111	24	2	-	-

## 8 出生児数，母の年齢

(単位 人)

母の年齢	総 数						男		
	総 数	第 1 子	第 2 子	第 3 子	第 4 子	第 5 子 以上	総 数	第 1 子	第 2 子
総 数	19,606	8,799	7,093	2,839	627	248	10,104	4,513	3,648
～ 1 4 歳	2	2	-	-	-	-	2	2	-
1 5 歳	1	1	-	-	-	-	1	1	-
1 6 歳	10	10	-	-	-	-	5	5	-
1 7 歳	27	25	2	-	-	-	14	13	1
1 8 歳	61	56	5	-	-	-	27	24	3
1 9 歳	95	79	15	1	-	-	51	43	8
2 0 歳	172	138	28	6	-	-	101	81	17
2 1 歳	246	174	63	8	1	-	128	92	30
2 2 歳	324	223	84	15	1	1	160	105	43
2 3 歳	453	298	127	26	2	-	213	141	59
2 4 歳	542	327	162	47	4	2	274	172	75
2 5 歳	775	488	219	55	9	4	397	254	105
2 6 歳	973	613	248	90	19	3	514	324	133
2 7 歳	1,127	691	328	81	23	4	584	348	173
2 8 歳	1,338	739	450	117	28	4	683	378	229
2 9 歳	1,401	734	495	141	23	8	691	361	244
3 0 歳	1,418	633	568	171	37	9	760	346	297
3 1 歳	1,525	607	668	206	39	5	792	312	347
3 2 歳	1,430	493	623	255	42	17	753	258	337
3 3 歳	1,335	450	537	272	57	19	693	224	281
3 4 歳	1,237	416	501	259	40	21	600	191	243
3 5 歳	1,125	343	427	263	59	33	583	169	227
3 6 歳	968	304	393	206	45	20	522	164	209
3 7 歳	821	256	297	182	60	26	417	138	149
3 8 歳	669	190	265	154	41	19	352	98	147
3 9 歳	543	181	207	107	36	12	287	96	103
4 0 歳	384	112	154	76	27	15	205	64	84
4 1 歳	260	93	93	46	16	12	127	45	42
4 2 歳	160	51	59	35	9	6	79	25	27
4 3 歳	103	36	49	10	4	4	56	21	25
4 4 歳	47	24	16	5	2	-	17	11	5
4 5 歳	22	6	6	5	2	3	10	4	2
4 6 歳	6	4	2	-	-	-	3	2	1
4 7 歳	4	1	1	-	1	1	2	1	1
4 8 歳	-	-	-	-	-	-	-	-	-
4 9 歳	1	-	1	-	-	-	1	-	1
5 0 歳	-	-	-	-	-	-	-	-	-
5 1 歳	1	1	-	-	-	-	-	-	-
5 2 歳	-	-	-	-	-	-	-	-	-
5 3 歳	-	-	-	-	-	-	-	-	-
5 4 歳	-	-	-	-	-	-	-	-	-
5 5 歳～	-	-	-	-	-	-	-	-	-
不 詳	-	-	-	-	-	-	-	-	-

## (各歳)・出生順位・性別

令和2年

			女						母の年齢
第3子	第4子	第5子以上	総数	第1子	第2子	第3子	第4子	第5子以上	
1,509	315	119	9,502	4,286	3,445	1,330	312	129	総数
-	-	-	-	-	-	-	-	-	～14歳
-	-	-	-	-	-	-	-	-	15歳
-	-	-	5	5	-	-	-	-	16歳
-	-	-	13	12	1	-	-	-	17歳
-	-	-	34	32	2	-	-	-	18歳
-	-	-	44	36	7	1	-	-	19歳
3	-	-	71	57	11	3	-	-	20歳
6	-	-	118	82	33	2	1	-	21歳
11	-	1	164	118	41	4	1	-	22歳
12	1	-	240	157	68	14	1	-	23歳
23	3	1	268	155	87	24	1	1	24歳
33	3	2	378	234	114	22	6	2	25歳
48	7	2	459	289	115	42	12	1	26歳
51	10	2	543	343	155	30	13	2	27歳
58	17	1	655	361	221	59	11	3	28歳
73	12	1	710	373	251	68	11	7	29歳
99	16	2	658	287	271	72	21	7	30歳
110	20	3	733	295	321	96	19	2	31歳
130	20	8	677	235	286	125	22	9	32歳
145	33	10	642	226	256	127	24	9	33歳
136	19	11	637	225	258	123	21	10	34歳
142	32	13	542	174	200	121	27	20	35歳
116	25	8	446	140	184	90	20	12	36歳
88	28	14	404	118	148	94	32	12	37歳
74	23	10	317	92	118	80	18	9	38歳
62	17	9	256	85	104	45	19	3	39歳
35	13	9	179	48	70	41	14	6	40歳
24	10	6	133	48	51	22	6	6	41歳
21	4	2	81	26	32	14	5	4	42歳
6	1	3	47	15	24	4	3	1	43歳
1	-	-	30	13	11	4	2	-	44歳
2	1	1	12	2	4	3	1	2	45歳
-	-	-	3	2	1	-	-	-	46歳
-	-	-	2	-	-	-	1	1	47歳
-	-	-	-	-	-	-	-	-	48歳
-	-	-	-	-	-	-	-	-	49歳
-	-	-	-	-	-	-	-	-	50歳
-	-	-	1	1	-	-	-	-	51歳
-	-	-	-	-	-	-	-	-	52歳
-	-	-	-	-	-	-	-	-	53歳
-	-	-	-	-	-	-	-	-	54歳
-	-	-	-	-	-	-	-	-	55歳～
-	-	-	-	-	-	-	-	-	不詳

## 9 出生児数，体重・

(単位 人)

保 健 所	総 数	1.0kg 未満	1.0~ 1.4	1.5~ 1.9	2.0~ 2.4	2.5~ 2.9	(再掲) 2.5kg	3.0~ 3.4	3.5~ 3.9	4.0~ 4.4	4.5~ 4.9	5.0kg 以上	不 詳
総 数	19,606	51	85	241	1,452	7,631	17	8,100	1,911	129	6	-	-
広島市	9,179	20	38	109	705	3,570	8	3,753	919	62	3	-	-
中区	1,034	2	5	15	81	424	-	405	92	10	-	-	-
東区	870	1	3	18	75	330	-	352	84	6	1	-	-
南区	1,112	-	7	17	86	415	2	461	115	10	1	-	-
西区	1,486	4	3	12	101	604	-	593	161	8	-	-	-
安佐南区	2,294	5	9	22	175	895	1	912	260	16	-	-	-
安佐北区	717	1	3	6	55	276	2	312	62	2	-	-	-
安芸区	569	4	3	9	48	218	1	241	41	4	1	-	-
佐伯区	1,097	3	5	10	84	408	2	477	104	6	-	-	-
福山市	3,553	6	11	42	264	1,358	2	1,493	358	20	1	-	-
呉市	1,198	2	6	15	108	476	-	475	106	10	-	-	-
西部	2,217	8	6	23	145	868	4	930	221	16	-	-	-
西部	918	1	1	13	58	355	2	399	84	7	-	-	-
広島支所	1,224	7	5	10	82	487	2	496	128	9	-	-	-
呉支所	75	-	-	-	5	26	-	35	9	-	-	-	-
西部東	1,550	6	14	26	101	585	-	668	141	9	-	-	-
東部	1,412	5	5	16	103	565	2	585	121	10	2	-	-
東部	1,216	5	5	14	86	484	2	508	105	8	1	-	-
福山支所	196	-	-	2	17	81	-	77	16	2	1	-	-
北部	497	4	5	10	26	209	1	196	45	2	-	-	-

# 性・保健所別 ( 1 )

令和2年

保 健 所	総 数	1.0kg 未満	1.0~ 1.4	1.5~ 1.9	2.0~ 2.4	2.5~ 2.9	(再掲) 2.5kg	3.0~ 3.4	3.5~ 3.9	4.0~ 4.4	4.5~ 4.9	5.0kg 以上	不 詳
男 総 数	10,104	32	44	129	654	3,553	8	4,434	1,175	81	2	-	-
広島市	4,730	9	20	57	318	1,716	7	1,996	575	37	2	-	-
中区	524	1	2	7	36	201	-	212	56	9	-	-	-
東区	431	1	2	8	33	160	-	177	45	4	1	-	-
南区	592	-	4	5	41	202	2	258	76	6	-	-	-
西区	761	-	1	9	40	277	-	324	107	3	-	-	-
安佐南区	1,197	2	5	14	78	448	1	484	158	8	-	-	-
安佐北区	364	-	1	6	23	125	2	163	45	1	-	-	-
安芸区	290	3	3	5	26	105	1	122	24	1	1	-	-
佐伯区	571	2	2	3	41	198	1	256	64	5	-	-	-
福山市	1,857	4	3	25	119	625	-	853	213	15	-	-	-
呉市	611	2	5	9	42	221	-	260	67	5	-	-	-
西部	1,149	8	2	13	73	378	1	538	127	10	-	-	-
西部	479	1	-	10	31	153	-	225	55	4	-	-	-
広島支所	630	7	2	3	39	214	1	295	64	6	-	-	-
呉支所	40	-	-	-	3	11	-	18	8	-	-	-	-
西部東	772	4	10	9	45	263	-	352	84	5	-	-	-
東部	726	2	1	8	46	257	-	326	79	7	-	-	-
東部	635	2	1	8	39	228	-	281	70	6	-	-	-
福山支所	91	-	-	-	7	29	-	45	9	1	-	-	-
北部	259	3	3	8	11	93	-	109	30	2	-	-	-

## 9 出生児数，体重・性・保健所別 (2)

(単位 人)

令和2年

保 健 所	総 数	1.0kg 未満	1.0~ 1.4	1.5~ 1.9	2.0~ 2.4	2.5~ 2.9	(再掲) 2.5kg	3.0~ 3.4	3.5~ 3.9	4.0~ 4.4	4.5~ 4.9	5.0kg 以上	不 詳
女 総 数	9,502	19	41	112	798	4,078	9	3,666	736	48	4	-	-
広島市	4,449	11	18	52	387	1,854	1	1,757	344	25	1	-	-
中区	510	1	3	8	45	223	-	193	36	1	-	-	-
東区	439	-	1	10	42	170	-	175	39	2	-	-	-
南区	520	-	3	12	45	213	-	203	39	4	1	-	-
西区	725	4	2	3	61	327	-	269	54	5	-	-	-
安佐南区	1,097	3	4	8	97	447	-	428	102	8	-	-	-
安佐北区	353	1	2	-	32	151	-	149	17	1	-	-	-
安芸区	279	1	-	4	22	113	-	119	17	3	-	-	-
佐伯区	526	1	3	7	43	210	1	221	40	1	-	-	-
福山市	1,696	2	8	17	145	733	2	640	145	5	1	-	-
呉市	587	-	1	6	66	255	-	215	39	5	-	-	-
西部	1,068	-	4	10	72	490	3	392	94	6	-	-	-
西部	439	-	1	3	27	202	2	174	29	3	-	-	-
広島支所	594	-	3	7	43	273	1	201	64	3	-	-	-
呉支所	35	-	-	-	2	15	-	17	1	-	-	-	-
西部東	778	2	4	17	56	322	-	316	57	4	-	-	-
東部	686	3	4	8	57	308	2	259	42	3	2	-	-
東部	581	3	4	6	47	256	2	227	35	2	1	-	-
福山支所	105	-	-	2	10	52	-	32	7	1	1	-	-
北部	238	1	2	2	15	116	1	87	15	-	-	-	-



# 10 死亡者数，性・月・保健所別（1）

（単位 人）

令和2年

保 健 所	総数			1月			2月			3月			4月		
	総数	男	女	総数	男	女	総数	男	女	総数	男	女	総数	男	女
総 数	30,244	15,258	14,986	2,889	1,472	1,417	2,582	1,304	1,278	2,652	1,361	1,291	2,574	1,330	1,244
広島市	10,296	5,349	4,947	957	508	449	884	441	443	878	449	429	870	461	409
中区	1,231	639	592	98	47	51	94	47	47	111	52	59	114	71	43
東区	1,112	558	554	105	57	48	98	54	44	91	51	40	98	44	54
南区	1,288	664	624	111	61	50	106	51	55	113	58	55	117	57	60
西区	1,551	819	732	145	80	65	144	72	72	135	68	67	126	71	55
安佐南区	1,699	907	792	171	89	82	151	74	77	140	71	69	131	77	54
安佐北区	1,601	815	786	144	72	72	139	76	63	124	69	55	162	74	88
安芸区	649	331	318	71	45	26	65	28	37	55	28	27	49	28	21
佐伯区	1,165	616	549	112	57	55	87	39	48	109	52	57	73	39	34
福山市	4,956	2,524	2,432	466	239	227	417	215	202	436	235	201	396	197	199
呉市	3,154	1,559	1,595	305	148	157	266	137	129	317	174	143	274	136	138
西部	3,978	1,956	2,022	395	195	200	338	182	156	345	166	179	370	186	184
西部	1,555	785	770	143	71	72	125	63	62	131	66	65	156	81	75
広島支所	1,971	966	1,005	202	100	102	188	108	80	183	89	94	172	82	90
呉支所	452	205	247	50	24	26	25	11	14	31	11	20	42	23	19
西部東	2,141	1,068	1,073	204	104	100	200	104	96	189	92	97	189	95	94
東部	4,218	2,102	2,116	419	212	207	350	168	182	344	164	180	346	199	147
東部	3,487	1,741	1,746	349	171	178	280	138	142	270	127	143	284	165	119
福山支所	731	361	370	70	41	29	70	30	40	74	37	37	62	34	28
北部	1,501	700	801	143	66	77	127	57	70	143	81	62	129	56	73

# 10 死亡者数，性・

(単位 人)

保 健 所	5月			6月			7月			8月		
	総数	男	女	総数	男	女	総数	男	女	総数	男	女
総 数	2,309	1,187	1,122	2,184	1,090	1,094	2,372	1,212	1,160	2,411	1,179	1,232
広島市	791	424	367	745	380	365	801	429	372	851	431	420
中区	105	57	48	94	51	43	87	52	35	101	55	46
東区	69	33	36	90	37	53	80	44	36	115	47	68
南区	113	61	52	88	46	42	85	51	34	113	53	60
西区	118	62	56	103	52	51	129	63	66	129	65	64
安佐南区	137	78	59	117	63	54	145	84	61	128	68	60
安佐北区	124	60	64	123	61	62	117	65	52	116	64	52
安芸区	40	23	17	37	22	15	51	14	37	55	29	26
佐伯区	85	50	35	93	48	45	107	56	51	94	50	44
福山市	368	183	185	372	211	161	417	209	208	397	186	211
呉市	260	129	131	217	107	110	222	107	115	255	138	117
西部	280	135	145	289	130	159	324	158	166	284	136	148
西部	108	58	50	133	61	72	127	66	61	97	52	45
広島支所	141	66	75	130	56	74	157	70	87	152	67	85
呉支所	31	11	20	26	13	13	40	22	18	35	17	18
西部東	160	88	72	126	55	71	176	92	84	165	78	87
東部	334	163	171	308	153	155	325	168	157	320	158	162
東部	291	144	147	256	130	126	273	146	127	260	125	135
福山支所	43	19	24	52	23	29	52	22	30	60	33	27
北部	116	65	51	127	54	73	107	49	58	139	52	87

# 月・保健所別 ( 2 )

令和 2 年

9月			10月			11月			12月			保 健 所
総数	男	女	総数	男	女	総数	男	女	総数	男	女	
2,298	1,179	1,119	2,573	1,251	1,322	2,507	1,250	1,257	2,893	1,443	1,450	総 数
814	437	377	878	450	428	824	434	390	1,003	505	498	広島市
95	53	42	111	44	67	98	48	50	123	62	61	中区
84	46	38	94	52	42	90	43	47	98	50	48	東区
108	50	58	101	59	42	101	55	46	132	62	70	南区
111	70	41	132	63	69	146	83	63	133	70	63	西区
129	76	53	150	78	72	127	68	59	173	81	92	安佐南区
134	53	81	130	71	59	123	66	57	165	84	81	安佐北区
52	29	23	61	32	29	47	21	26	66	32	34	安芸区
101	60	41	99	51	48	92	50	42	113	64	49	佐伯区
393	197	196	405	198	207	427	212	215	462	242	220	福山市
224	101	123	266	122	144	261	113	148	287	147	140	呉市
317	174	143	343	145	198	316	158	158	377	191	186	西部
126	66	60	132	53	79	125	69	56	152	79	73	西部
151	90	61	169	80	89	153	72	81	173	86	87	広島支所
40	18	22	42	12	30	38	17	21	52	26	26	呉支所
137	64	73	186	92	94	194	95	99	215	109	106	西部東
312	157	155	382	193	189	370	185	185	408	182	226	東部
262	130	132	319	159	160	306	157	149	337	149	188	東部
50	27	23	63	34	29	64	28	36	71	33	38	福山支所
101	49	52	113	51	62	115	53	62	141	67	74	北部

# 1 1 死亡者数，性(総数)・年齢(5歳階級)・

(単位 人)

保健所 市 町 保健医療圏	総数	0歳	1	2	3	4	0~4 (再掲)	5~9	10~14	15~19	20~24	25~29	30~34	35~39
総 数	30,244	30	5	4	2	-	41	4	10	23	38	49	60	83
広島市	10,296	14	3	3	1	-	21	3	3	9	19	27	26	32
中区	1,231	2	-	-	-	-	2	-	-	1	4	4	4	6
東区	1,112	2	2	-	-	-	4	-	-	2	1	1	-	2
南区	1,288	1	-	-	1	-	2	-	-	-	2	3	4	3
西区	1,551	3	-	2	-	-	5	1	-	1	1	3	9	4
安佐南区	1,699	1	1	-	-	-	2	1	1	1	4	7	4	9
安佐北区	1,601	3	-	-	-	-	3	-	-	3	4	6	2	7
安芸区	649	1	-	-	-	-	1	1	-	1	-	1	1	-
佐伯区	1,165	1	-	1	-	-	2	-	2	-	3	2	2	1
福山市	4,956	4	1	-	-	-	5	-	-	4	4	4	11	11
呉市	3,154	4	1	1	-	-	6	-	1	-	1	2	5	8
西部	3,978	2	-	-	-	-	2	-	-	3	5	6	4	14
西部	1,555	2	-	-	-	-	2	-	-	2	4	3	2	4
大竹市	343	1	-	-	-	-	1	-	-	1	-	-	-	-
廿日市市	1,212	1	-	-	-	-	1	-	-	1	4	3	2	4
広島支所	1,971	-	-	-	-	-	-	-	-	1	1	3	2	10
安芸高田市	473	-	-	-	-	-	-	-	-	-	1	-	-	-
府中町	417	-	-	-	-	-	-	-	-	-	-	1	1	5
海田町	222	-	-	-	-	-	-	-	-	1	-	1	1	1
熊野町	263	-	-	-	-	-	-	-	-	-	-	1	-	1
坂町	161	-	-	-	-	-	-	-	-	-	-	-	-	1
安芸太田町	135	-	-	-	-	-	-	-	-	-	-	-	-	-
北広島町	300	-	-	-	-	-	-	-	-	-	-	-	-	2
呉支所	452	-	-	-	-	-	-	-	-	-	-	-	-	-
江田島市	452	-	-	-	-	-	-	-	-	-	-	-	-	-
西部東	2,141	3	-	-	-	-	3	-	3	2	3	7	7	5
竹原市	408	-	-	-	-	-	-	-	-	-	-	-	-	-
東広島市	1,587	3	-	-	-	-	3	-	3	2	3	7	7	5
大崎上島町	146	-	-	-	-	-	-	-	-	-	-	-	-	-
東部	4,218	2	-	-	1	-	3	1	3	3	4	3	6	11
東部	3,487	2	-	-	1	-	3	1	3	2	3	3	6	11
三原市	1,293	-	-	-	-	-	-	-	2	-	-	2	1	6
尾道市	1,923	2	-	-	1	-	3	1	1	2	2	1	5	3
世羅町	271	-	-	-	-	-	-	-	-	-	1	-	-	2
福山支所	731	-	-	-	-	-	-	-	-	1	1	-	-	-
府中市	555	-	-	-	-	-	-	-	-	-	1	-	-	-
神石高原町	176	-	-	-	-	-	-	-	-	1	-	-	-	-
北部	1,501	1	-	-	-	-	1	-	-	2	2	-	1	2
三次市	871	1	-	-	-	-	1	-	-	2	1	-	-	1
庄原市	630	-	-	-	-	-	-	-	-	-	1	-	1	1
(二次保健医療圏)														
広島	12,267	14	3	3	1	-	21	3	3	10	20	30	28	42
広島西	1,555	2	-	-	-	-	2	-	-	2	4	3	2	4
呉	3,606	4	1	1	-	-	6	-	1	-	1	2	5	8
広島中央	2,141	3	-	-	-	-	3	-	3	2	3	7	7	5
尾三	3,487	2	-	-	1	-	3	1	3	2	3	3	6	11
福山・府中	5,687	4	1	-	-	-	5	-	-	5	5	4	11	11
備北	1,501	1	-	-	-	-	1	-	-	2	2	-	1	2

# 保健医療圏・保健所・市町別

令和2年

40～44	45～49	50～54	55～59	60～64	65～69	70～74	75～79	80～84	85～89	90～94	95～99	100～	不詳	保健所 市町 保健医療圏
153	290	386	586	819	1,502	2,770	3,438	4,412	5,851	5,803	3,024	902	-	総数
72	125	161	242	332	529	1,041	1,260	1,579	1,874	1,776	901	264	-	広島市
9	14	26	31	49	64	116	165	163	239	212	95	27	-	中区
2	16	17	17	45	66	126	116	199	185	197	93	23	-	東区
11	21	23	37	41	68	128	140	201	252	228	94	30	-	南区
14	19	33	38	42	89	150	191	226	253	284	140	48	-	西区
12	23	24	48	55	77	190	219	268	305	260	148	41	-	安佐南区
12	10	14	29	43	71	165	216	239	286	297	152	42	-	安佐北区
6	6	6	15	24	34	61	82	116	127	93	51	23	-	安芸区
6	16	18	27	33	60	105	131	167	227	205	128	30	-	佐伯区
29	64	78	110	135	274	451	578	739	960	931	437	131	-	福山市
8	30	26	50	76	147	270	370	460	659	618	322	95	-	呉市
18	20	47	51	90	187	362	416	532	818	805	443	155	-	西部
12	10	20	18	43	71	160	152	217	311	316	164	44	-	西部
-	4	6	3	11	15	26	40	46	72	71	38	9	-	大竹市
12	6	14	15	32	56	134	112	171	239	245	126	35	-	廿日市市
5	10	23	30	40	87	163	217	264	397	386	233	99	-	広島支所
1	3	2	4	7	20	42	41	57	99	97	73	26	-	安芸高田市
1	2	7	7	13	22	40	51	63	74	79	35	16	-	府中町
2	3	3	6	5	15	16	20	36	41	42	21	8	-	海田町
-	1	4	4	2	12	24	37	50	58	42	17	10	-	熊野町
-	-	4	3	6	4	12	31	17	32	22	20	9	-	坂町
-	1	-	1	1	3	4	16	9	29	37	22	12	-	安芸太田町
1	-	3	5	6	11	25	21	32	64	67	45	18	-	北広島町
1	-	4	3	7	29	39	47	51	110	103	46	12	-	呉支所
1	-	4	3	7	29	39	47	51	110	103	46	12	-	江田島市
10	20	29	42	55	93	205	232	314	409	421	208	73	-	西部東
1	1	5	9	7	22	40	37	54	74	92	47	19	-	竹原市
9	18	24	30	45	69	151	182	239	298	300	144	48	-	東広島市
-	1	-	3	3	2	14	13	21	37	29	17	6	-	大崎上島町
12	21	36	74	102	210	348	453	594	825	916	471	122	-	東部
9	16	31	63	85	174	297	381	509	668	750	375	97	-	東部
3	7	15	20	41	70	110	145	171	265	275	125	35	-	三原市
6	9	15	39	39	92	169	223	291	358	405	207	52	-	尾道市
-	-	1	4	5	12	18	13	47	45	70	43	10	-	世羅町
3	5	5	11	17	36	51	72	85	157	166	96	25	-	福山支所
2	4	4	10	17	31	42	65	69	117	110	69	14	-	府中市
1	1	1	1	-	5	9	7	16	40	56	27	11	-	神石高原町
4	10	9	17	29	62	93	129	194	306	336	242	62	-	北部
1	8	6	6	17	40	52	74	108	174	197	145	38	-	三次市
3	2	3	11	12	22	41	55	86	132	139	97	24	-	庄原市
77	135	184	272	372	616	1,204	1,477	1,843	2,271	2,162	1,134	363	-	(二次保健医療圏) 広島
12	10	20	18	43	71	160	152	217	311	316	164	44	-	広島西
9	30	30	53	83	176	309	417	511	769	721	368	107	-	呉
10	20	29	42	55	93	205	232	314	409	421	208	73	-	広島中央
9	16	31	63	85	174	297	381	509	668	750	375	97	-	尾三
32	69	83	121	152	310	502	650	824	1,117	1,097	533	156	-	福山・府中
4	10	9	17	29	62	93	129	194	306	336	242	62	-	備北

# 1 1 死亡者数, 性(男)・年齢(5歳階級)・

(単位 人)

保健所 市 町 保健医療圏	総数	0歳	1	2	3	4	0~4 (再掲)	5~9	10~14	15~19	20~24	25~29	30~34	35~39
総 数	15,258	13	5	3	1	-	22	-	5	15	27	33	47	49
広島市	5,349	5	3	3	1	-	12	-	2	7	12	15	20	19
中区	639	2	-	-	-	-	2	-	-	1	-	3	3	5
東区	558	1	2	-	-	-	3	-	-	2	-	-	-	1
南区	664	-	-	-	1	-	1	-	-	-	2	-	4	2
西区	819	-	-	2	-	-	2	-	-	-	-	-	7	4
安佐南区	907	-	1	-	-	-	1	-	1	1	4	3	3	3
安佐北区	815	1	-	-	-	-	1	-	-	2	3	6	2	3
安芸区	331	1	-	-	-	-	1	-	-	1	-	1	-	-
佐伯区	616	-	-	1	-	-	1	-	1	-	3	2	1	1
福山市	2,524	2	1	-	-	-	3	-	-	3	3	3	8	7
呉市	1,559	3	1	-	-	-	4	-	1	-	-	2	3	5
西部	1,956	-	-	-	-	-	-	-	-	1	4	6	3	10
西部	785	-	-	-	-	-	-	-	-	1	3	3	1	3
大竹市	171	-	-	-	-	-	-	-	-	-	-	-	-	-
廿日市市	614	-	-	-	-	-	-	-	-	1	3	3	1	3
広島支所	966	-	-	-	-	-	-	-	-	-	1	3	2	7
安芸高田市	237	-	-	-	-	-	-	-	-	-	1	-	-	-
府中町	210	-	-	-	-	-	-	-	-	-	-	1	1	3
海田町	114	-	-	-	-	-	-	-	-	-	-	1	1	-
熊野町	134	-	-	-	-	-	-	-	-	-	-	1	-	1
坂町	82	-	-	-	-	-	-	-	-	-	-	-	-	1
安芸太田町	62	-	-	-	-	-	-	-	-	-	-	-	-	-
北広島町	127	-	-	-	-	-	-	-	-	-	-	-	-	2
呉支所	205	-	-	-	-	-	-	-	-	-	-	-	-	-
江田島市	205	-	-	-	-	-	-	-	-	-	-	-	-	-
西部東	1,068	-	-	-	-	-	-	-	-	1	3	6	7	1
竹原市	185	-	-	-	-	-	-	-	-	-	-	-	-	-
東広島市	815	-	-	-	-	-	-	-	-	1	3	6	7	1
大崎上島町	68	-	-	-	-	-	-	-	-	-	-	-	-	-
東部	2,102	2	-	-	-	-	2	-	2	2	4	1	5	7
東部	1,741	2	-	-	-	-	2	-	2	1	3	1	5	7
三原市	649	-	-	-	-	-	-	-	1	-	-	1	1	4
尾道市	959	2	-	-	-	-	2	-	1	1	2	-	4	2
世羅町	133	-	-	-	-	-	-	-	-	-	1	-	-	1
福山支所	361	-	-	-	-	-	-	-	-	1	1	-	-	-
府中市	274	-	-	-	-	-	-	-	-	-	1	-	-	-
神石高原町	87	-	-	-	-	-	-	-	-	1	-	-	-	-
北部	700	1	-	-	-	-	1	-	-	1	1	-	1	-
三次市	383	1	-	-	-	-	1	-	-	1	-	-	-	-
庄原市	317	-	-	-	-	-	-	-	-	-	1	-	1	-
(二次保健医療圏)														
広島	6,315	5	3	3	1	-	12	-	2	7	13	18	22	26
広島西	785	-	-	-	-	-	-	-	-	1	3	3	1	3
呉	1,764	3	1	-	-	-	4	-	1	-	-	2	3	5
広島中央	1,068	-	-	-	-	-	-	-	-	1	3	6	7	1
尾三	1,741	2	-	-	-	-	2	-	2	1	3	1	5	7
福山・府中	2,885	2	1	-	-	-	3	-	-	4	4	3	8	7
備北	700	1	-	-	-	-	1	-	-	1	1	-	1	-

# 保健医療圏・保健所・市町別

令和2年

40～44	45～49	50～54	55～59	60～64	65～69	70～74	75～79	80～84	85～89	90～94	95～99	100～	不詳	保健所 市町 保健医療圏
93	186	244	416	569	1,050	1,884	2,200	2,550	2,911	2,148	675	134	-	総数
44	74	98	170	223	374	690	786	944	931	685	201	42	-	広島市
6	7	11	23	36	46	71	99	99	114	89	22	2	-	中区
1	8	7	10	30	43	90	65	119	88	72	12	7	-	東区
7	15	15	31	29	51	86	90	120	117	75	16	3	-	南区
6	12	21	27	28	62	98	121	142	124	118	39	8	-	西区
7	14	17	33	32	48	130	142	153	164	101	40	10	-	安佐南区
11	5	9	21	26	49	109	136	136	143	117	32	4	-	安佐北区
3	4	5	10	17	27	37	47	68	68	33	7	2	-	安芸区
3	9	13	15	25	48	69	86	107	113	80	33	6	-	佐伯区
18	43	53	75	88	189	302	374	433	492	328	88	14	-	福山市
4	21	18	37	55	113	187	234	259	313	223	69	11	-	呉市
9	14	31	38	66	132	235	269	290	411	303	111	23	-	西部
7	6	14	13	33	51	105	97	119	155	122	42	10	-	西部
-	3	4	2	8	9	16	29	30	38	22	9	1	-	大竹市
7	3	10	11	25	42	89	68	89	117	100	33	9	-	廿日市市
1	8	13	23	28	63	107	145	144	207	146	57	11	-	広島支所
-	3	1	3	5	16	29	32	31	47	43	23	3	-	安芸高田市
-	1	2	6	9	12	25	31	42	40	29	6	2	-	府中町
1	3	3	5	2	11	13	12	14	28	17	2	1	-	海田町
-	-	2	4	1	7	13	25	27	32	17	3	1	-	熊野町
-	-	3	1	5	3	8	22	11	15	7	5	1	-	坂町
-	1	-	-	1	3	4	10	3	15	15	7	3	-	安芸太田町
-	-	2	4	5	11	15	13	16	30	18	11	-	-	北広島町
1	-	4	2	5	18	23	27	27	49	35	12	2	-	呉支所
1	-	4	2	5	18	23	27	27	49	35	12	2	-	江田島市
7	15	19	25	34	59	151	148	172	204	157	45	14	-	西部東
1	-	3	6	4	10	32	21	28	35	34	6	5	-	竹原市
6	14	16	17	28	48	108	118	133	151	113	36	9	-	東広島市
-	1	-	2	2	1	11	9	11	18	10	3	-	-	大崎上島町
8	13	18	55	79	141	255	301	347	410	318	109	25	-	東部
7	10	15	48	63	123	222	251	297	324	261	80	19	-	東部
2	2	9	14	30	52	85	92	99	119	98	32	8	-	三原市
5	8	6	30	29	64	126	148	170	179	135	37	10	-	尾道市
-	-	-	4	4	7	11	11	28	26	28	11	1	-	世羅町
1	3	3	7	16	18	33	50	50	86	57	29	6	-	福山支所
1	2	3	6	16	15	26	44	41	64	36	16	3	-	府中市
-	1	-	1	-	3	7	6	9	22	21	13	3	-	神石高原町
3	6	7	16	24	42	64	88	105	150	134	52	5	-	北部
1	5	5	6	13	29	35	46	54	79	77	29	2	-	三次市
2	1	2	10	11	13	29	42	51	71	57	23	3	-	庄原市
45	82	111	193	251	437	797	931	1,088	1,138	831	258	53	-	(二次保健医療圏)
7	6	14	13	33	51	105	97	119	155	122	42	10	-	広島
5	21	22	39	60	131	210	261	286	362	258	81	13	-	広島西
7	15	19	25	34	59	151	148	172	204	157	45	14	-	呉
7	10	15	48	63	123	222	251	297	324	261	80	19	-	広島中央
19	46	56	82	104	207	335	424	483	578	385	117	20	-	尾三
3	6	7	16	24	42	64	88	105	150	134	52	5	-	福山・府中 備北

# 1 1 死亡者数，性(女)・年齢(5歳階級)・

(単位 人)

保健所 市 町 保健医療圏	総数	0歳	1	2	3	4	0~4 (再掲)	5~9	10~14	15~19	20~24	25~29	30~34	35~39
総 数	14,986	17	-	1	1	-	19	4	5	8	11	16	13	34
広島市	4,947	9	-	-	-	-	9	3	1	2	7	12	6	13
中区	592	-	-	-	-	-	-	-	-	-	4	1	1	1
東区	554	1	-	-	-	-	1	-	-	-	1	1	-	1
南区	624	1	-	-	-	-	1	-	-	-	-	3	-	1
西区	732	3	-	-	-	-	3	1	-	1	1	3	2	-
安佐南区	792	1	-	-	-	-	1	1	-	-	-	4	1	6
安佐北区	786	2	-	-	-	-	2	-	-	1	1	-	-	4
安芸区	318	-	-	-	-	-	-	1	-	-	-	-	1	-
佐伯区	549	1	-	-	-	-	1	-	1	-	-	-	1	-
福山市	2,432	2	-	-	-	-	2	-	-	1	1	1	3	4
呉市	1,595	1	-	1	-	-	2	-	-	-	1	-	2	3
西部	2,022	2	-	-	-	-	2	-	-	2	1	-	1	4
西部	770	2	-	-	-	-	2	-	-	1	1	-	1	1
大竹市	172	1	-	-	-	-	1	-	-	1	-	-	-	-
廿日市市	598	1	-	-	-	-	1	-	-	-	1	-	1	1
広島支所	1,005	-	-	-	-	-	-	-	-	1	-	-	-	3
安芸高田市	236	-	-	-	-	-	-	-	-	-	-	-	-	-
府中町	207	-	-	-	-	-	-	-	-	-	-	-	-	2
海田町	108	-	-	-	-	-	-	-	-	1	-	-	-	1
熊野町	129	-	-	-	-	-	-	-	-	-	-	-	-	-
坂町	79	-	-	-	-	-	-	-	-	-	-	-	-	-
安芸太田町	73	-	-	-	-	-	-	-	-	-	-	-	-	-
北広島町	173	-	-	-	-	-	-	-	-	-	-	-	-	-
呉支所	247	-	-	-	-	-	-	-	-	-	-	-	-	-
江田島市	247	-	-	-	-	-	-	-	-	-	-	-	-	-
西部東	1,073	3	-	-	-	-	3	-	3	1	-	1	-	4
竹原市	223	-	-	-	-	-	-	-	-	-	-	-	-	-
東広島市	772	3	-	-	-	-	3	-	3	1	-	1	-	4
大崎上島町	78	-	-	-	-	-	-	-	-	-	-	-	-	-
東部	2,116	-	-	-	1	-	1	1	1	1	-	2	1	4
東部	1,746	-	-	-	1	-	1	1	1	1	-	2	1	4
三原市	644	-	-	-	-	-	-	-	1	-	-	1	-	2
尾道市	964	-	-	-	1	-	1	1	-	1	-	1	1	1
世羅町	138	-	-	-	-	-	-	-	-	-	-	-	-	1
福山支所	370	-	-	-	-	-	-	-	-	-	-	-	-	-
府中市	281	-	-	-	-	-	-	-	-	-	-	-	-	-
神石高原町	89	-	-	-	-	-	-	-	-	-	-	-	-	-
北部	801	-	-	-	-	-	-	-	-	1	1	-	-	2
三次市	488	-	-	-	-	-	-	-	-	1	1	-	-	1
庄原市	313	-	-	-	-	-	-	-	-	-	-	-	-	1
(二次保健医療圏)														
広島	5,952	9	-	-	-	-	9	3	1	3	7	12	6	16
広島西	770	2	-	-	-	-	2	-	-	1	1	-	1	1
呉	1,842	1	-	1	-	-	2	-	-	-	1	-	2	3
広島中央	1,073	3	-	-	-	-	3	-	3	1	-	1	-	4
尾三	1,746	-	-	-	1	-	1	1	1	1	-	2	1	4
福山・府中	2,802	2	-	-	-	-	2	-	-	1	1	1	3	4
備北	801	-	-	-	-	-	-	-	-	1	1	-	-	2



# 保健医療圏・保健所・市町別

令和2年

40～44	45～49	50～54	55～59	60～64	65～69	70～74	75～79	80～84	85～89	90～94	95～99	100～	不詳	保健所 市町 保健医療圏
60	104	142	170	250	452	886	1,238	1,862	2,940	3,655	2,349	768	-	総数
28	51	63	72	109	155	351	474	635	943	1,091	700	222	-	広島市
3	7	15	8	13	18	45	66	64	125	123	73	25	-	中区
1	8	10	7	15	23	36	51	80	97	125	81	16	-	東区
4	6	8	6	12	17	42	50	81	135	153	78	27	-	南区
8	7	12	11	14	27	52	70	84	129	166	101	40	-	西区
5	9	7	15	23	29	60	77	115	141	159	108	31	-	安佐南区
1	5	5	8	17	22	56	80	103	143	180	120	38	-	安佐北区
3	2	1	5	7	7	24	35	48	59	60	44	21	-	安芸区
3	7	5	12	8	12	36	45	60	114	125	95	24	-	佐伯区
11	21	25	35	47	85	149	204	306	468	603	349	117	-	福山市
4	9	8	13	21	34	83	136	201	346	395	253	84	-	呉市
9	6	16	13	24	55	127	147	242	407	502	332	132	-	西部
5	4	6	5	10	20	55	55	98	156	194	122	34	-	西部
-	1	2	1	3	6	10	11	16	34	49	29	8	-	大竹市
5	3	4	4	7	14	45	44	82	122	145	93	26	-	廿日市市
4	2	10	7	12	24	56	72	120	190	240	176	88	-	広島支所
1	-	1	1	2	4	13	9	26	52	54	50	23	-	安芸高田市
1	1	5	1	4	10	15	20	21	34	50	29	14	-	府中町
1	-	-	1	3	4	3	8	22	13	25	19	7	-	海田町
-	1	2	-	1	5	11	12	23	26	25	14	9	-	熊野町
-	-	1	2	1	1	4	9	6	17	15	15	8	-	坂町
-	-	-	1	-	-	-	6	6	14	22	15	9	-	安芸太田町
1	-	1	1	1	-	10	8	16	34	49	34	18	-	北広島町
-	-	-	1	2	11	16	20	24	61	68	34	10	-	呉支所
-	-	-	1	2	11	16	20	24	61	68	34	10	-	江田島市
3	5	10	17	21	34	54	84	142	205	264	163	59	-	西部東
-	1	2	3	3	12	8	16	26	39	58	41	14	-	竹原市
3	4	8	13	17	21	43	64	106	147	187	108	39	-	東広島市
-	-	-	1	1	1	3	4	10	19	19	14	6	-	大崎上島町
4	8	18	19	23	69	93	152	247	415	598	362	97	-	東部
2	6	16	15	22	51	75	130	212	344	489	295	78	-	東部
1	5	6	6	11	18	25	53	72	146	177	93	27	-	三原市
1	1	9	9	10	28	43	75	121	179	270	170	42	-	尾道市
-	-	1	-	1	5	7	2	19	19	42	32	9	-	世羅町
2	2	2	4	1	18	18	22	35	71	109	67	19	-	福山支所
1	2	1	4	1	16	16	21	28	53	74	53	11	-	府中市
1	-	1	-	-	2	2	1	7	18	35	14	8	-	神石高原町
1	4	2	1	5	20	29	41	89	156	202	190	57	-	北部
-	3	1	-	4	11	17	28	54	95	120	116	36	-	三次市
1	1	1	1	1	9	12	13	35	61	82	74	21	-	庄原市
32	53	73	79	121	179	407	546	755	1,133	1,331	876	310	-	(二次保健医療圏)
5	4	6	5	10	20	55	55	98	156	194	122	34	-	広島西
4	9	8	14	23	45	99	156	225	407	463	287	94	-	呉
3	5	10	17	21	34	54	84	142	205	264	163	59	-	広島中央
2	6	16	15	22	51	75	130	212	344	489	295	78	-	尾三
13	23	27	39	48	103	167	226	341	539	712	416	136	-	福山・府中
1	4	2	1	5	20	29	41	89	156	202	190	57	-	備北

## 1 2 死亡者数，死亡の場所・

(単位 人)

保 健 所 市 町 保健医療圏	総 数	病 院	診 療 所	介護医療院 ・介護老人 保健施設	助産所	老人ホーム	自宅	その他
総 数	30,244	20,973	628	1,147	-	2,537	4,162	797
男	15,258	11,313	300	406	-	577	2,279	383
女	14,986	9,660	328	741	-	1,960	1,883	414
広島市	10,296	6,999	269	354	-	800	1,620	254
中区	1,231	821	27	46	-	79	228	30
東区	1,112	801	32	29	-	86	144	20
南区	1,288	899	24	33	-	89	219	24
西区	1,551	1,075	33	67	-	92	249	35
安佐南区	1,699	1,156	66	34	-	154	244	45
安佐北区	1,601	942	71	62	-	174	290	62
安芸区	649	470	6	16	-	51	89	17
佐伯区	1,165	835	10	67	-	75	157	21
福山市	4,956	3,383	114	170	-	393	652	244
呉市	3,154	2,100	58	157	-	308	443	88
西部	3,978	2,823	41	183	-	391	476	64
西部	1,555	1,098	18	83	-	132	197	27
大竹市	343	265	2	8	-	35	31	2
廿日市市	1,212	833	16	75	-	97	166	25
広島支所	1,971	1,392	14	96	-	204	234	31
安芸高田市	473	314	5	45	-	55	48	6
府中町	417	299	3	15	-	31	63	6
海田町	222	150	-	5	-	18	42	7
熊野町	263	193	1	13	-	20	35	1
坂町	161	120	-	6	-	20	11	4

# 保健医療圏・保健所・市町別

令和2年

保健所 市町 保健医療圏	総数	病院	診療所	介護医療院 ・介護老人 保健施設	助産所	老人ホーム	自宅	その他
安芸太田町	135	90	2	5	-	28	9	1
北広島町	300	226	3	7	-	32	26	6
呉支所	452	333	9	4	-	55	45	6
江田島市	452	333	9	4	-	55	45	6
西部東	2,141	1,540	21	70	-	191	275	44
竹原市	408	313	-	26	-	33	33	3
東広島市	1,587	1,148	18	32	-	136	216	37
大崎上島町	146	79	3	12	-	22	26	4
東部	4,218	3,101	100	132	-	287	510	88
東部	3,487	2,541	96	96	-	235	441	78
三原市	1,293	1,023	2	54	-	48	152	14
尾道市	1,923	1,297	92	35	-	174	263	62
世羅町	271	221	2	7	-	13	26	2
福山支所	731	560	4	36	-	52	69	10
府中市	555	425	2	26	-	38	56	8
神石高原町	176	135	2	10	-	14	13	2
北部	1,501	1,027	25	81	-	167	186	15
三次市	871	588	24	35	-	102	112	10
庄原市	630	439	1	46	-	65	74	5
(二次保健医療圏)								
広島	12,267	8,391	283	450	-	1,004	1,854	285
広島西	1,555	1,098	18	83	-	132	197	27
呉	3,606	2,433	67	161	-	363	488	94
広島中央	2,141	1,540	21	70	-	191	275	44
尾三	3,487	2,541	96	96	-	235	441	78
福山・府中	5,687	3,943	118	206	-	445	721	254
備北	1,501	1,027	25	81	-	167	186	15

### 13 死亡者数,死因(死因分類)

(単位 人)

保健所	総数	01000 感染症及び寄生虫症	1100 腸管感染症	01200 結核	1201 呼吸器結核	1202 その他の結核	1300 敗血症	1400 ウイルス性肝炎	1401 B型ウイルス性肝炎	1402 C型ウイルス性肝炎	1403 その他のウイルス性肝炎	1500 ヒト免疫不全ウイルス—HIV—病	1600 その他の感染症及び寄生虫症	2000 新生物	2100 悪性新生物	2101 口腔、口腔及び咽喉頭	2102 食道	2103 胃	2104 結腸	2105 直腸、5状結腸、移行部及び直腸	2106 肝及び肝内胆管	2107 胆のう及びその他の胆道
総数	30,244	516	55	48	38	10	228	46	11	30	5	1	138	8,395	8,111	158	211	892	764	325	663	297
広島市	10,296	181	15	16	13	3	93	19	4	12	3	1	37	3,081	2,981	59	94	337	286	113	230	99
中区	1,231	16	-	1	1	-	8	4	-	4	-	-	3	373	358	7	15	40	34	16	35	5
東区	1,112	16	1	-	-	-	5	3	2	1	-	-	7	320	312	3	15	34	32	11	22	11
南区	1,288	12	2	2	2	-	6	-	-	-	-	-	2	382	365	9	12	38	31	18	28	13
西区	1,551	37	7	2	2	-	17	6	1	3	2	1	4	486	469	11	12	49	48	24	31	18
安佐南区	1,699	37	1	1	-	1	24	3	-	3	-	-	8	524	513	11	15	53	45	15	40	16
安佐北区	1,601	32	3	2	1	1	19	1	-	1	-	-	7	469	452	10	11	53	41	11	29	22
安芸区	649	9	-	1	1	-	5	1	-	-	1	-	2	214	207	2	4	36	27	6	20	6
佐伯区	1,165	22	1	7	6	1	9	1	1	-	-	-	4	313	305	6	10	34	28	12	25	8
福山市	4,956	70	9	8	8	-	23	8	2	6	-	-	22	1,400	1,368	33	32	151	113	66	122	56
呉市	3,154	49	8	4	2	2	20	-	-	-	-	-	17	808	770	21	17	91	79	26	66	24
西部	3,978	86	11	11	8	3	40	5	1	4	-	-	19	1,064	1,022	10	23	109	97	33	72	43
西部	1,555	31	4	7	5	2	17	-	-	-	-	-	3	411	395	6	8	32	41	14	31	15
広島支所	1,971	48	6	3	2	1	20	5	1	4	-	-	14	531	507	3	12	65	43	16	27	23
呉支所	452	7	1	1	1	-	3	-	-	-	-	-	2	122	120	1	3	12	13	3	14	5
西部東	2,141	31	3	2	1	1	11	4	2	1	1	-	11	569	554	9	14	60	42	27	45	21
東部	4,218	71	6	3	3	-	32	4	1	3	-	-	26	1,140	1,098	21	19	111	111	44	104	38
東部	3,487	61	5	3	3	-	29	4	1	3	-	-	20	941	907	15	17	92	92	38	94	24
福山支所	731	10	1	-	-	-	3	-	-	-	-	-	6	199	191	6	2	19	19	6	10	14
北部	1,501	28	3	4	3	1	9	6	1	4	1	-	6	333	318	5	12	33	36	16	24	16

# 性(総数)・保健所別 (1)

令和2年

2108	2109	2110	2111	2112	2113	2114	2115	2116	2117	2118	2119	2120	2121	2200	2201	2202	3000	3100	3200	4000	4100	保健所
脾	喉頭	気管、気管支及び肺	皮膚	乳房	子宮	卵巢	前立腺	膀胱	中枢神経系	悪性リンパ腫	白血病	その他リンパ組織、造血組織	その他の悪性新生物	その他の新生物	中枢神経系	中枢神経系を除く	構の障害 血液及び造血器の疾患並びに免疫機	貧血	並びに免疫機構の障害 その他の血液及び造血器の疾患	内分泌、栄養及び代謝疾患	糖尿病	
853	15	1,584	28	301	131	96	281	199	71	330	195	95	622	284	55	229	101	60	41	483	295	総数
314	6	567	12	125	53	32	108	62	26	131	66	37	224	100	17	83	32	14	18	150	80	広島市
38	1	80	-	12	6	5	13	7	1	13	5	3	22	15	1	14	5	3	2	27	18	中区
32	-	63	-	14	8	2	17	6	-	6	11	4	21	8	1	7	5	1	4	13	6	東区
37	-	70	3	11	7	3	15	7	6	12	10	7	28	17	4	13	4	1	3	22	12	南区
43	2	88	4	24	7	6	20	7	8	19	8	5	35	17	3	14	4	2	2	25	14	西区
63	1	93	3	18	8	5	17	18	4	24	13	5	46	11	1	10	5	1	4	24	11	安佐南区
48	1	85	1	23	3	7	13	7	4	34	8	6	35	17	5	12	3	1	2	16	10	安佐北区
19	-	34	-	2	6	3	3	8	3	7	2	3	16	7	1	6	3	3	-	10	6	安芸区
34	1	54	1	21	8	1	10	2	-	16	9	4	21	8	1	7	3	2	1	13	3	佐伯区
138	1	269	3	39	27	20	42	35	12	48	40	18	103	32	4	28	19	12	7	93	61	福山市
68	4	150	3	32	13	12	28	19	9	37	19	5	47	38	8	30	13	8	5	40	24	呉市
97	1	223	3	34	16	14	39	25	9	43	29	10	92	42	13	29	11	9	2	70	43	西部
37	1	95	-	18	7	5	13	11	2	18	7	4	30	16	4	12	-	-	-	27	18	西部
48	-	111	3	14	6	7	22	13	7	19	18	2	48	24	9	15	9	7	2	39	24	広島支所
12	-	17	-	2	3	2	4	1	-	6	4	4	14	2	-	2	2	2	-	4	1	呉支所
69	1	100	1	21	4	4	21	20	5	18	10	8	54	15	3	12	9	7	2	40	23	西部東
138	2	212	5	40	15	12	33	29	9	39	24	13	79	42	7	35	13	7	6	80	58	東部
109	1	176	5	33	11	11	30	25	6	33	21	10	64	34	4	30	10	5	5	66	51	東部
29	1	36	-	7	4	1	3	4	3	6	3	3	15	8	3	5	3	2	1	14	7	福山支所
29	-	63	1	10	3	2	10	9	1	14	7	4	23	15	3	12	4	3	1	10	6	北部

### 13 死亡者数,死因(死因分類)

(単位 人)

保健所	04200	05000	05100	05200	06000	06100	06200	06300	06400	06500	07000	08000	09000	09100	09101	09102	09200	09201	09202	09203	09204	09205
	その他の内分泌、栄養及び代謝疾患	精神及び行動の障害	血管性及び詳細不明の認知症	その他の精神及び行動の障害	神経系の疾患	髄膜炎	脊髄性筋萎縮症及び関連症候群	パーキンソン病	アルツハイマー病	その他の神経系の疾患	眼及び付属器の疾患	耳及び乳様突起の疾患	循環器系の疾患	高血圧性疾患	高血圧性心疾患及び心腎疾患	その他の高血圧性疾患	心疾患 高血圧性を除く	慢性リウマチ性心疾患	急性心筋梗塞	その他の虚血性心疾患	慢性非リウマチ性心臓疾患	心筋症
総数	188	654	593	61	1,071	7	58	229	438	339	-	2	7,889	200	114	86	5,036	49	631	895	245	75
広島市	70	188	176	12	357	2	23	87	116	129	-	1	2,617	77	43	34	1,640	19	211	314	83	35
中区	9	27	25	2	44	-	3	6	17	18	-	-	307	8	7	1	192	2	21	52	8	4
東区	7	24	24	-	46	1	3	14	16	12	-	-	302	1	-	1	207	2	20	45	15	4
南区	10	25	24	1	56	-	3	16	17	20	-	1	347	7	4	3	229	1	16	38	13	7
西区	11	25	24	1	53	1	5	10	13	24	-	-	386	12	8	4	231	1	26	47	11	2
安佐南区	13	31	27	4	71	-	2	17	25	27	-	-	401	13	5	8	232	4	48	33	10	5
安佐北区	6	21	20	1	34	-	5	10	8	11	-	-	419	27	12	15	263	5	44	48	7	5
安芸区	4	14	13	1	23	-	1	8	5	9	-	-	165	1	1	-	109	2	5	28	9	2
佐伯区	10	21	19	2	30	-	1	6	15	8	-	-	290	8	6	2	177	2	31	23	10	6
福山市	32	131	122	9	186	2	8	29	90	57	-	-	1,240	22	13	9	809	8	88	162	37	7
呉市	16	66	57	9	103	1	5	27	44	26	-	-	815	19	17	2	516	6	60	82	29	6
西部	27	108	103	5	155	1	10	42	58	44	-	-	1,041	27	17	10	651	2	101	114	29	12
西部	9	28	26	2	75	1	6	23	23	22	-	-	397	10	4	6	246	1	46	47	8	4
広島支所	15	67	64	3	65	-	3	17	25	20	-	-	495	10	7	3	312	1	32	56	15	7
呉支所	3	13	13	-	15	-	1	2	10	2	-	-	149	7	6	1	93	-	23	11	6	1
西部東	17	37	27	10	75	1	3	10	33	28	-	1	609	16	9	7	390	-	60	100	22	6
東部	22	87	75	12	157	-	8	26	83	40	-	-	1,117	25	10	15	700	8	90	88	31	7
東部	15	72	61	11	136	-	5	22	74	35	-	-	955	25	10	15	598	6	78	75	28	5
福山支所	7	15	14	1	21	-	3	4	9	5	-	-	162	-	-	-	102	2	12	13	3	2
北部	4	37	33	4	38	-	1	8	14	15	-	-	450	14	5	9	330	6	21	35	14	2

# 性(総数)・保健所別 (2)

令和2年

09206	09207	09208	09300	09301	09302	09303	09304	09400	09500	10000	10100	10200	10300	10400	10500	10600	10601	10602	10603	11000	11100	保健所
不整脈及び伝導障害	心不全	その他の心疾患	脳血管疾患	くも膜下出血	脳内出血	脳梗塞	その他の脳血管疾患	大動脈瘤及び解離	その他の循環器系の疾患	呼吸器系の疾患	インフルエンザ	肺炎	急性気管支炎	慢性閉塞性肺疾患	喘息	その他の呼吸器系の疾患	誤嚥性肺炎	間質性肺疾患	その他(気管支肺炎・間質性肺疾患を除く)	消化器系の疾患	胃潰瘍及び十二指腸潰瘍	
768	2,312	61	2,138	235	677	1,169	57	362	153	3,823	21	1,569	9	371	23	1,830	964	529	337	1,183	49	総数
265	698	15	716	88	242	371	15	125	59	1,278	6	491	1	135	7	638	332	190	116	406	15	広島市
30	73	2	81	12	27	40	2	16	10	141	-	44	1	13	1	82	46	22	14	48	2	中区
33	88	-	77	10	26	40	1	11	6	142	1	52	-	18	-	71	44	20	7	46	1	東区
55	97	2	90	6	29	53	2	13	8	148	1	64	-	18	1	64	28	25	11	49	-	南区
40	100	4	113	15	41	53	4	24	6	198	1	98	-	13	1	85	49	25	11	54	4	西区
34	95	3	131	14	53	61	3	20	5	225	2	74	-	29	3	117	63	33	21	54	-	安佐南区
32	119	3	103	13	28	60	2	16	10	181	-	55	-	19	1	106	51	31	24	68	5	安佐北区
17	45	1	36	10	10	16	-	13	6	76	-	23	-	9	-	44	21	11	12	26	-	安芸区
24	81	-	85	8	28	48	1	12	8	167	1	81	-	16	-	69	30	23	16	61	3	佐伯区
123	376	8	320	39	97	178	6	67	22	635	4	251	2	57	5	316	160	81	75	200	9	福山市
98	230	5	229	18	84	124	3	35	16	410	1	176	2	32	1	198	111	53	34	138	5	呉市
90	293	10	300	34	77	176	13	48	15	489	2	208	1	44	6	228	121	78	29	145	8	西部
30	108	2	108	16	21	67	4	24	9	210	-	107	1	22	2	78	44	25	9	49	1	西部
45	149	7	151	16	45	84	6	16	6	223	1	78	-	16	2	126	65	46	15	78	6	広島支所
15	36	1	41	2	11	25	3	8	-	56	1	23	-	6	2	24	12	7	5	18	1	呉支所
43	151	8	164	18	58	85	3	20	19	256	3	115	-	33	1	104	60	25	19	80	6	西部東
98	368	10	321	29	93	185	14	54	17	526	3	225	2	55	2	239	119	82	38	163	6	東部
81	316	9	273	19	79	165	10	45	14	428	3	183	2	50	2	188	95	61	32	134	4	東部
17	52	1	48	10	14	20	4	9	3	98	-	42	-	5	-	51	24	21	6	29	2	福山支所
51	196	5	88	9	26	50	3	13	5	229	2	103	1	15	1	107	61	20	26	51	-	北部

### 13 死亡者数,死因(死因分類)

(単位 人)

保 健 所	11200 ヘルニア及び腸閉塞	11300 肝疾患	11301 肝硬変 アルコール性を除く	11302 その他の肝疾患	11400 その他の消化器系の疾患	12000 皮膚及び皮下組織の疾患	13000 筋骨格系及び結合組織の疾患	14000 腎尿路生殖器系の疾患	14100 糸球体疾患及び腎尿管間質性疾患	14200 腎不全	14201 急性腎不全	14202 慢性腎臓病	14203 詳細不明の腎不全	14300 その他の腎尿路生殖器系の疾患	15000 妊娠、分娩及び産じょく	16000 周産期に発生した病態	16100 障害 妊娠期間及び胎児発育に関連する	16200 出生外傷	16300 血毒障害 周産期に特異的な呼吸障害及び心	16400 周産期に特異的な感染症	16500 胎児及び新生児の出血性障害及び	16600 その他の周産期に発生した病態	
総 数	158	399	167	232	577	58	181	####	138	664	71	481	112	206	-	5	-	-	3	-	1	1	
広島市	53	157	72	85	181	16	61	315	47	218	19	155	44	50	-	3	-	-	2	-	-	1	
中区	9	21	10	11	16	1	8	31	2	26	-	21	5	3	-	-	-	-	-	-	-	-	
東区	7	14	3	11	24	2	6	19	2	14	-	12	2	3	-	-	-	-	-	-	-	-	
南区	6	19	9	10	24	6	9	31	6	20	4	15	1	5	-	-	-	-	-	-	-	-	
西区	6	19	10	9	25	2	3	52	8	32	4	20	8	12	-	2	-	-	1	-	-	1	
安佐南区	5	26	8	18	23	4	16	50	11	31	2	23	6	8	-	-	-	-	-	-	-	-	
安佐北区	10	25	18	7	28	-	12	61	9	39	6	26	7	13	-	1	-	-	1	-	-	-	
安芸区	4	11	4	7	11	-	1	18	1	17	2	11	4	-	-	-	-	-	-	-	-	-	
佐伯区	6	22	10	12	30	1	6	53	8	39	1	27	11	6	-	-	-	-	-	-	-	-	
福山市	22	64	21	43	105	11	27	161	22	115	10	91	14	24	-	-	-	-	-	-	-	-	
呉市	20	42	14	28	71	11	25	109	12	70	13	45	12	27	-	1	-	-	-	-	-	1	-
西部	11	49	21	28	77	9	19	132	15	81	9	58	14	36	-	1	-	-	1	-	-	-	
西部	4	15	6	9	29	3	9	52	4	35	3	24	8	13	-	1	-	-	1	-	-	-	
広島支所	7	28	13	15	37	6	9	59	5	35	6	24	5	19	-	-	-	-	-	-	-	-	
呉支所	-	6	2	4	11	-	1	21	6	11	-	10	1	4	-	-	-	-	-	-	-	-	
西部東	13	19	6	13	42	3	15	99	11	62	6	44	12	26	-	-	-	-	-	-	-	-	
東部	32	52	23	29	73	8	21	153	27	95	12	67	16	31	-	-	-	-	-	-	-	-	
東部	27	47	21	26	56	4	18	125	21	80	9	59	12	24	-	-	-	-	-	-	-	-	
福山支所	5	5	2	3	17	4	3	28	6	15	3	8	4	7	-	-	-	-	-	-	-	-	
北部	7	16	10	6	28	-	13	39	4	23	2	21	-	12	-	-	-	-	-	-	-	-	



# 性(総数)・保健所別 (3)

令和2年

17000	17100	17200	17201	17202	17300	17400	17500	18000	18100	18200	18300	20000	20100	20101	20102	20103	20104	20105	20106	20107	20200	20300	20400	保健所
先天奇形、変形及び染色体異常	神経系の先天奇形	循環器系の先天奇形	心臓の先天奇形	その他の循環器系の先天奇形	消化器系の先天奇形	その他の先天奇形及び変形	染色体の異常、他に分類されないもの	検査所見で他に分類されないもの 症状、徴候及び異常臨床所見の異常	老衰	乳幼児突然死症候群	それ以外の症状、徴候及び異常臨床所見	傷病及び死亡の要因	不慮の事故	交通事故	転倒・転落・墜落	不慮の溺死及び溺水	不慮の窒息	煙、火及び火炎への曝露	有害物質による不慮の中毒及び	その他の不慮の事故	自殺	他殺	その他の外因	総数
39	2	20	14	6	1	9	7	3,434	2,898	2	534	1,402	824	100	248	116	167	16	11	166	401	7	170	総数
11	1	4	4	-	1	2	3	1,125	895	1	229	474	237	31	79	28	48	2	5	44	167	5	65	広島市
2	-	-	-	-	1	-	1	139	84	-	55	62	25	2	9	2	4	-	-	8	23	1	13	中区
-	-	-	-	-	-	-	-	121	97	1	23	50	28	3	12	-	7	-	2	4	14	1	7	東区
1	-	-	-	-	-	-	1	133	92	-	41	62	30	1	14	2	8	1	-	4	18	1	13	南区
2	-	2	2	-	-	-	-	150	115	-	35	72	37	3	7	5	9	-	-	13	26	1	8	西区
1	-	1	1	-	-	-	-	159	141	-	18	97	50	11	13	6	11	1	2	6	34	-	13	安佐南区
-	-	-	-	-	-	-	-	214	190	-	24	70	35	8	13	5	5	-	1	3	28	1	6	安佐北区
2	-	-	-	-	-	1	1	65	48	-	17	23	14	1	4	5	2	-	-	2	5	-	4	安芸区
3	1	1	1	-	-	1	-	144	128	-	16	38	18	2	7	3	2	-	-	4	19	-	1	佐伯区
7	1	3	2	1	-	2	1	535	453	-	82	241	155	21	35	27	38	4	1	29	62	2	22	福山市
7	-	5	3	2	-	-	2	407	343	-	64	152	90	9	27	13	24	1	1	15	42	-	20	呉市
5	-	2	2	-	-	2	1	486	424	-	62	157	96	17	26	13	15	4	2	19	39	-	22	西部
3	-	2	2	-	-	-	1	194	165	-	29	65	35	9	8	3	7	1	1	6	17	-	13	西部
2	-	-	-	-	-	2	-	262	233	-	29	78	51	7	14	8	8	3	1	10	20	-	7	広島支所
-	-	-	-	-	-	-	-	30	26	-	4	14	10	1	4	2	-	-	-	3	2	-	2	呉支所
3	-	2	1	1	-	1	-	193	178	-	15	121	75	11	32	10	5	1	2	14	32	-	14	西部東
3	-	1	1	-	-	2	-	493	421	-	72	186	123	9	33	19	25	4	-	33	42	-	21	東部
3	-	1	1	-	-	2	-	387	323	-	64	147	98	7	28	13	19	4	-	27	35	-	14	東部
-	-	-	-	-	-	-	-	106	98	-	8	39	25	2	5	6	6	-	-	6	7	-	7	福山支所
3	-	3	1	2	-	-	-	195	184	1	10	71	48	2	16	6	12	-	-	12	17	-	6	北部

### 13 死亡者数,死因(死因分類)

(単位 人)

保健所	総数	01000 感染症及び寄生虫症	01100 腸管感染症	01200 結核	01201 呼吸器結核	01202 その他の結核	01300 敗血症	01400 ウイルス性肝炎	01401 B型ウイルス性肝炎	01402 C型ウイルス性肝炎	01403 その他のウイルス性肝炎	01500 ヒト免疫不全ウイルス(HIV)病	01600 その他の感染症及び寄生虫症	02000 新生物	02100 悪性新生物	02101 口唇、口腔及び咽喉	02102 食道	02103 胃	02104 結腸	02105 直腸S状結腸移行部及び直腸	02106 肝及び肝内胆管	02107 胆のう及びその他の胆道
総数	15,258	232	22	26	23	3	105	22	3	15	4	1	56	4,806	4,670	109	161	559	364	200	438	133
広島市	5,349	90	7	10	9	1	47	9	1	5	3	1	16	1,727	1,677	44	63	195	139	65	154	45
中区	639	8	-	-	-	-	3	4	-	4	-	-	1	198	192	4	9	20	15	10	21	2
東区	558	8	1	-	-	-	3	-	-	-	-	-	4	180	176	2	11	20	13	9	14	4
南区	664	4	1	1	1	-	1	-	-	-	-	-	1	224	214	6	10	24	21	10	21	6
西区	819	21	2	2	2	-	12	3	-	1	2	1	1	262	253	8	7	35	19	13	23	9
安佐南区	907	15	1	-	-	-	12	-	-	-	-	-	2	295	290	8	10	33	20	7	27	8
安佐北区	815	19	2	2	1	1	10	-	-	-	-	-	5	258	249	9	8	25	20	7	17	10
安芸区	331	4	-	-	-	-	1	1	-	-	1	-	2	128	125	2	2	20	16	4	12	3
佐伯区	616	11	-	5	5	-	5	1	1	-	-	-	-	182	178	5	6	18	15	5	19	3
福山市	2,524	32	2	4	4	-	12	4	-	4	-	-	10	805	790	19	24	94	61	38	85	28
呉市	1,559	17	2	2	2	-	10	-	-	-	-	-	3	473	458	15	16	65	38	17	41	11
西部	1,956	38	6	6	5	1	16	1	-	1	-	-	9	621	601	9	21	77	45	22	47	17
西部	785	15	3	4	3	1	7	-	-	-	-	-	1	231	225	5	8	27	18	9	18	3
広島支所	966	19	3	1	1	-	7	1	-	1	-	-	7	325	312	3	10	44	21	10	20	13
呉支所	205	4	-	1	1	-	2	-	-	-	-	-	1	65	64	1	3	6	6	3	9	1
西部東	1,068	13	1	-	-	-	6	1	1	-	-	-	5	329	322	4	12	36	18	17	28	8
東部	2,102	29	2	2	2	-	11	3	1	2	-	-	11	667	645	14	17	72	49	33	66	17
東部	1,741	25	2	2	2	-	9	3	1	2	-	-	9	559	539	11	15	59	39	28	59	12
福山支所	361	4	-	-	-	-	2	-	-	-	-	-	2	108	106	3	2	13	10	5	7	5
北部	700	13	2	2	1	1	3	4	-	3	1	-	2	184	177	4	8	20	14	8	17	7

# 性(男)・保健所別 (1)

令和2年

02108	02109	02110	02111	02112	02113	02114	02115	02116	02117	02118	02119	02120	02121	02200	02201	02202	03000	03100	03200	04000	04100	保 健 所
肺	喉頭	気管、気管支及び肺	皮膚	乳房	子宮	卵巢	前立腺	膀胱	中枢神経系	悪性リンパ腫	白血病	その他関連組織	その他の悪性新生物	その他の新生物	中枢神経系	中枢神経系を除く	機能的障害 血液及び造血器の疾患並びに免疫機能	貧血	並びに免疫機構の障害 その他の血液及び造血器の疾患	内分泌、栄養及び代謝疾患	糖尿病	
427	12	1,126	11	2	-	-	281	138	36	175	125	54	319	136	16	120	40	20	20	238	146	総 数
147	6	400	6	2	.	.	108	45	12	76	38	20	112	50	5	45	12	7	5	75	41	広島市
16	1	56	-	-	.	.	13	5	-	7	3	2	8	6	-	6	3	2	1	17	11	中区
16	-	44	-	-	.	.	17	4	-	3	5	2	12	4	-	4	2	1	1	5	2	東区
17	-	44	-	1	.	.	15	5	2	6	6	4	16	10	2	8	2	1	1	8	4	南区
17	2	56	4	1	.	.	20	5	3	8	3	3	17	9	1	8	3	2	1	11	8	西区
28	1	66	2	-	.	.	17	14	2	14	9	-	24	5	-	5	1	1	-	11	3	安佐南区
24	1	65	-	-	.	.	13	6	2	19	5	3	15	9	2	7	1	-	1	10	6	安佐北区
9	-	24	-	-	.	.	3	5	3	7	-	3	12	3	-	3	-	-	-	5	4	安芸区
20	1	45	-	-	.	.	10	1	-	12	7	3	8	4	-	4	-	-	-	8	3	佐伯区
69	1	192	1	-	.	.	42	23	5	24	21	12	51	15	2	13	8	2	6	48	31	福山市
32	1	111	-	-	.	.	28	13	8	21	12	3	26	15	1	14	7	4	3	19	11	呉市
51	1	157	2	-	.	.	39	21	3	16	22	5	46	20	5	15	2	2	-	34	20	西部
19	1	65	-	-	.	.	13	9	1	4	5	3	17	6	2	4	-	-	-	14	9	西部
27	-	80	2	-	.	.	22	11	2	10	15	1	21	13	3	10	2	2	-	18	11	広島支所
5	-	12	-	-	.	.	4	1	-	2	2	1	8	1	-	1	-	-	-	2	-	呉支所
38	1	68	1	-	.	.	21	11	2	11	7	4	35	7	-	7	2	2	-	17	12	西部東
75	2	157	1	-	.	.	33	18	5	22	19	7	38	22	2	20	9	3	6	41	29	東部
60	1	137	1	-	.	.	30	16	3	18	16	5	29	20	1	19	8	3	5	32	26	東部
15	1	20	-	-	.	.	3	2	2	4	3	2	9	2	1	1	1	-	1	9	3	福山支所
15	-	41	-	-	.	.	10	7	1	5	6	3	11	7	1	6	-	-	-	4	2	北部

### 13 死亡者数,死因(死因分類)

(単位 人)

保健所	04200	05000	05100	05200	06000	06100	06200	06300	06400	06500	07000	08000	09000	09100	09101	09102	09200	09201	09202	09203	09204	09205
	その他の内分泌、栄養及び代謝疾患	精神及び行動の障害	血管性及び詳細不明の認知症	その他の精神及び行動の障害	神経系の疾患	髄膜炎	脊髄性筋萎縮症及び関連症候群	パーキンソン病	アルツハイマー病	その他の神経系の疾患	眼及び付属器の疾患	耳及び乳突突起の疾患	循環器系の疾患	高血圧性疾患	高血圧性心疾患及び心腎疾患	その他の高血圧性疾患	心疾患 高血圧性を除く	慢性リウマチ性心疾患	急性心筋梗塞	その他の虚血性心疾患	慢性非リウマチ性心内臓疾患	心筋症
総数	92	250	216	34	501	5	35	120	146	195	-	1	3,711	71	38	33	2,342	17	366	542	55	36
広島市	34	77	69	8	177	2	13	46	41	75	-	-	1,311	34	16	18	824	9	127	191	16	20
中区	6	14	12	2	22	-	2	4	7	9	-	-	153	2	2	-	100	1	17	31	1	2
東区	3	9	9	-	24	1	1	8	6	8	-	-	134	-	-	-	94	2	6	26	3	2
南区	4	8	7	1	27	-	1	9	4	13	-	-	174	3	1	2	112	-	10	22	4	2
西区	3	9	8	1	31	1	3	6	7	14	-	-	203	4	2	2	128	1	13	31	4	2
安佐南区	8	16	14	2	34	-	2	8	10	14	-	-	220	5	-	5	125	1	35	19	1	2
安佐北区	4	11	11	-	15	-	3	4	1	7	-	-	210	13	5	8	137	2	25	35	1	3
安芸区	1	4	3	1	11	-	-	5	2	4	-	-	67	1	1	-	42	1	3	13	-	2
佐伯区	5	6	5	1	13	-	1	2	4	6	-	-	150	6	5	1	86	1	18	14	2	5
福山市	17	46	41	5	88	1	2	17	36	32	-	-	597	7	3	4	386	1	53	107	10	1
呉市	8	26	20	6	55	1	2	17	18	17	-	-	376	5	5	-	240	2	37	46	8	2
西部	14	37	35	2	64	-	8	19	15	22	-	-	480	6	6	-	295	2	59	63	8	6
西部	5	9	8	1	30	-	4	9	4	13	-	-	207	2	2	-	127	1	29	32	2	3
広島支所	7	23	22	1	28	-	3	9	7	9	-	-	213	1	1	-	132	1	19	27	3	3
呉支所	2	5	5	-	6	-	1	1	4	-	-	-	60	3	3	-	36	-	11	4	3	-
西部東	5	21	14	7	37	1	2	3	9	22	-	1	274	4	-	4	176	-	34	56	4	3
東部	12	30	26	4	59	-	7	14	20	18	-	-	492	10	4	6	291	2	45	53	8	3
東部	6	23	20	3	46	-	4	11	17	14	-	-	418	10	4	6	247	2	35	46	8	1
福山支所	6	7	6	1	13	-	3	3	3	4	-	-	74	-	-	-	44	-	10	7	-	2
北部	2	13	11	2	21	-	1	4	7	9	-	-	181	5	4	1	130	1	11	26	1	1

# 性(男)・保健所別 (2)

令和2年

09206	09207	09208	09300	09301	09302	09303	09304	09400	09500	10000	10100	10200	10300	10400	10500	10600	10601	10602	10603	11000	11100	保健所
不整脈及び伝導障害	心不全	その他の心疾患	脳血管疾患	くも膜下出血	脳内出血	脳梗塞	その他の脳血管疾患	大動脈瘤及び解離	その他の循環器系の疾患	呼吸器系の疾患	インフルエンザ	肺炎	急性気管支炎	慢性閉塞性肺疾患	喘息	その他の呼吸器系の疾患	誤嚥性肺炎	間質性肺疾患	その他(①嚥性肺炎、間質性肺疾患を除く)	消化器系の疾患	胃潰瘍及び十二指腸潰瘍	総数
377	922	27	1,049	88	376	559	26	183	66	2,349	6	900	2	319	8	1,114	571	356	187	646	34	総数
135	319	7	359	40	141	172	6	63	31	795	3	293	-	112	2	385	196	126	63	230	10	広島市
17	31	-	36	3	15	18	-	10	5	75	-	19	-	10	-	46	25	12	9	26	1	中区
10	45	-	32	5	9	17	1	5	3	90	-	35	-	16	-	39	21	13	5	25	-	東区
31	42	1	50	4	18	26	2	6	3	86	-	36	-	15	-	35	13	15	7	27	-	南区
29	46	2	58	8	22	27	1	10	3	120	1	55	-	11	-	53	29	17	7	31	3	西区
16	49	2	78	7	35	35	1	8	4	146	1	45	-	25	2	73	39	23	11	32	-	安佐南区
12	57	2	44	5	18	21	-	12	4	122	-	37	-	16	-	69	37	22	10	33	4	安佐北区
6	17	-	17	5	6	6	-	5	2	46	-	15	-	7	-	24	13	6	5	16	-	安芸区
14	32	-	44	3	18	22	1	7	7	110	1	51	-	12	-	46	19	18	9	40	2	佐伯区
60	150	4	158	13	56	88	1	35	11	387	1	140	1	49	3	193	96	57	40	108	7	福山市
59	84	2	113	5	39	66	3	14	4	245	-	98	-	28	-	119	69	33	17	73	4	呉市
41	113	3	151	8	41	97	5	23	5	293	-	108	1	35	3	146	72	55	19	68	4	西部
17	43	-	59	4	12	42	1	15	4	126	-	58	1	17	1	49	26	16	7	21	1	西部
19	57	3	71	3	23	42	3	8	1	136	-	41	-	14	1	80	39	32	9	40	3	広島支所
5	13	-	21	1	6	13	1	-	-	31	-	9	-	4	1	17	7	7	3	7	-	呉支所
16	61	2	78	11	30	37	-	10	6	158	2	66	-	30	-	60	34	17	9	42	4	西部東
46	129	5	153	8	59	77	9	31	7	329	-	136	-	51	-	142	65	54	23	97	5	東部
40	111	4	130	3	49	70	8	27	4	269	-	108	-	47	-	114	52	43	19	84	3	東部
6	18	1	23	5	10	7	1	4	3	60	-	28	-	4	-	28	13	11	4	13	2	福山支所
20	66	4	37	3	10	22	2	7	2	142	-	59	-	14	-	69	39	14	16	28	-	北部

### 13 死亡者数,死因(死因分類)

(単位 人)

保健所	11200 ヘルニア及び腫瘍症	11300 肝疾患	11301 肝硬変 アルコール性を除く	11302 その他の肝疾患	11400 その他の消化器系の疾患	12000 皮膚及び皮下組織の疾患	13000 筋骨格系及び結合組織の疾患	14000 腎尿路生殖器系の疾患	14100 糸球体疾患及び腎尿管間質性疾	14200 腎不全	14201 急性腎不全	14202 慢性腎臓病	14203 詳細不明の腎不全	14300 その他の腎尿路生殖器系の疾患	15000 妊娠、分娩及び産じょく	16000 周産期に発生した病態	16100 障害 妊娠期間及び胎児発育に関連する	16200 出産外傷	16300 血管障害 周産期に特異的な呼吸障害及び心	16400 周産期に特異的な感染症	16500 血液障害 胎児及び新生児の出血性障害及び	16600 その他の周産期に発生した病態	
総 数	79	270	90	180	263	27	75	435	49	318	34	226	58	68	-	1	-	-	-	-	-	1	-
広島市	27	104	39	65	89	8	29	143	17	107	10	73	24	19	-	-	-	-	-	-	-	-	-
中区	3	13	5	8	9	1	3	18	-	17	-	14	3	1	-	-	-	-	-	-	-	-	-
東区	4	10	1	9	11	2	1	8	1	6	-	6	-	1	-	-	-	-	-	-	-	-	-
南区	2	12	5	7	13	1	3	11	3	8	2	5	1	-	-	-	-	-	-	-	-	-	-
西区	2	13	7	6	13	-	2	25	1	18	2	12	4	6	-	-	-	-	-	-	-	-	-
安佐南区	4	18	3	15	10	4	9	24	6	15	1	10	4	3	-	-	-	-	-	-	-	-	-
安佐北区	3	15	10	5	11	-	8	26	2	20	4	12	4	4	-	-	-	-	-	-	-	-	-
安芸区	4	8	2	6	4	-	-	8	1	7	1	5	1	-	-	-	-	-	-	-	-	-	-
佐伯区	5	15	6	9	18	-	3	23	3	16	-	9	7	4	-	-	-	-	-	-	-	-	-
福山市	9	45	9	36	47	4	14	61	8	49	4	39	6	4	-	-	-	-	-	-	-	-	-
呉市	14	30	9	21	25	1	10	48	3	36	7	25	4	9	-	1	-	-	-	-	-	1	-
西部	5	28	12	16	31	8	6	58	7	40	4	29	7	11	-	-	-	-	-	-	-	-	-
西部	1	8	3	5	11	3	2	26	2	21	3	15	3	3	-	-	-	-	-	-	-	-	-
広島支所	4	17	7	10	16	5	4	23	2	15	1	10	4	6	-	-	-	-	-	-	-	-	-
呉支所	-	3	2	1	4	-	-	9	3	4	-	4	-	2	-	-	-	-	-	-	-	-	-
西部東	6	14	3	11	18	-	5	41	2	30	3	19	8	9	-	-	-	-	-	-	-	-	-
東部	15	39	13	26	38	6	7	67	12	43	5	29	9	12	-	-	-	-	-	-	-	-	-
東部	13	36	13	23	32	2	6	51	9	34	5	24	5	8	-	-	-	-	-	-	-	-	-
福山支所	2	3	-	3	6	4	1	16	3	9	-	5	4	4	-	-	-	-	-	-	-	-	-
北部	3	10	5	5	15	-	4	17	-	13	1	12	-	4	-	-	-	-	-	-	-	-	-

# 性(男)・保健所別 (3)

令和2年

17000	17100	17200	17201	17202	17300	17400	17500	18000	18100	18200	18300	20000	20100	20101	20102	20103	20104	20105	20106	20107	20200	20300	20400	保健所
先天奇形、変形及び染色体異常	神経系の先天奇形	循環器系の先天奇形	心臓の先天奇形	その他の循環器系の先天奇形	消化器系の先天奇形	その他の先天奇形及び変形	染色体の異常、他に分類されないもの	検査所見で他に分類されないもの 症状、徴候及び異常臨床所見、異常	老衰	乳幼児突然死症候群	所見・異常検査所見で他に分類されないもの その他の症状、徴候及び異常臨床	傷病及び死亡の外因	不慮の事故	交通事故	転倒・転落・墜落	不慮の溺死及び溺水	不慮の窒息	煙、火及び火災への曝露	有毒物質への曝露 有毒物質による不慮の中毒及び	その他の不慮の事故	自殺	他殺	その他の外因	保健所
15	1	8	6	2	-	5	1	1,070	725	1	344	861	499	74	124	67	93	13	9	119	253	3	106	総数
3	-	1	1	-	-	1	1	393	235	-	158	279	138	22	37	20	26	1	4	28	100	1	40	広島市
1	-	-	-	-	-	-	1	66	28	-	38	34	17	2	7	1	2	-	-	5	11	-	6	中区
-	-	-	-	-	-	-	-	40	23	-	17	30	20	2	7	-	6	-	2	3	5	-	5	東区
-	-	-	-	-	-	-	-	54	23	-	31	35	14	1	4	2	5	-	-	2	12	-	9	南区
-	-	-	-	-	-	-	-	56	31	-	25	45	23	3	6	3	3	-	-	8	17	1	4	西区
-	-	-	-	-	-	-	-	46	34	-	12	54	26	7	1	4	6	1	2	5	20	-	8	安佐南区
-	-	-	-	-	-	-	-	61	49	-	12	41	19	5	5	4	3	-	-	2	18	-	4	安佐北区
1	-	-	-	-	-	1	-	24	11	-	13	17	10	1	3	4	1	-	-	1	4	-	3	安芸区
1	-	1	1	-	-	-	-	46	36	-	10	23	9	1	4	2	-	-	-	2	13	-	1	佐伯区
4	1	1	-	1	-	2	-	168	120	-	48	154	96	18	20	18	15	3	-	22	42	2	14	福山市
2	-	2	2	-	-	-	-	110	75	-	35	96	55	6	16	5	15	1	1	11	29	-	12	呉市
2	-	1	1	-	-	1	-	148	107	-	41	97	59	13	10	8	11	3	2	12	25	-	13	西部
1	-	1	1	-	-	-	-	60	39	-	21	40	20	8	1	1	4	1	1	4	12	-	8	西部
1	-	-	-	-	-	1	-	79	62	-	17	50	33	5	6	5	7	2	1	7	12	-	5	広島支所
-	-	-	-	-	-	-	-	9	6	-	3	7	6	-	3	2	-	-	-	1	1	-	-	呉支所
-	-	-	-	-	-	-	-	54	43	-	11	74	46	8	16	5	3	1	2	11	19	-	9	西部東
2	-	1	1	-	-	1	-	149	104	-	45	118	77	5	15	9	17	4	-	27	27	-	14	東部
2	-	1	1	-	-	1	-	120	77	-	43	96	62	3	11	7	14	4	-	23	23	-	11	東部
-	-	-	-	-	-	-	-	29	27	-	2	22	15	2	4	2	3	-	-	4	4	-	3	福山支所
2	-	2	1	1	-	-	-	48	41	1	6	43	28	2	10	2	6	-	-	8	11	-	4	北部

# 13 死亡者数,死因(死因分類)

(単位 人)

保健所	総数	01000 感染症及び寄生虫症	01100 腸管感染症	01200 結核	01201 呼吸器結核	01202 その他の結核	01300 敗血症	01400 ウイルス性肝炎	01401 B型ウイルス性肝炎	01402 C型ウイルス性肝炎	01403 その他のウイルス性肝炎	01500 ヒト免疫不全ウイルス(「HIV」)病	01600 その他の感染症及び寄生虫症	02000 新生物	02100 悪性新生物	02101 口唇、口腔及び咽喉	02102 食道	02103 胃	02104 結腸	02105 直腸、状結腸移行部及び直腸	02106 肝及び肝内胆管	02107 胆のう及びその他の胆道
総数	14,986	284	33	22	15	7	123	24	8	15	1	-	82	3,589	3,441	49	50	333	400	125	225	164
広島市	4,947	91	8	6	4	2	46	10	3	7	-	-	21	1,354	1,304	15	31	142	147	48	76	54
中区	592	8	-	1	1	-	5	-	-	-	-	-	2	175	166	3	6	20	19	6	14	3
東区	554	8	-	-	-	-	2	3	2	1	-	-	3	140	136	1	4	14	19	2	8	7
南区	624	8	1	1	1	-	5	-	-	-	-	-	1	158	151	3	2	14	10	8	7	7
西区	732	16	5	-	-	-	5	3	1	2	-	-	3	224	216	3	5	14	29	11	8	9
安佐南区	792	22	-	1	-	1	12	3	-	3	-	-	6	229	223	3	5	20	25	8	13	8
安佐北区	786	13	1	-	-	-	9	1	-	1	-	-	2	211	203	1	3	28	21	4	12	12
安芸区	318	5	-	1	1	-	4	-	-	-	-	-	-	86	82	-	2	16	11	2	8	3
佐伯区	549	11	1	2	1	1	4	-	-	-	-	-	4	131	127	1	4	16	13	7	6	5
福山市	2,432	38	7	4	4	-	11	4	2	2	-	-	12	595	578	14	8	57	52	28	37	28
呉市	1,595	32	6	2	-	2	10	-	-	-	-	-	14	335	312	6	1	26	41	9	25	13
西部	2,022	48	5	5	3	2	24	4	1	3	-	-	10	443	421	1	2	32	52	11	25	26
西部	770	16	1	3	2	1	10	-	-	-	-	-	2	180	170	1	-	5	23	5	13	12
広島支所	1,005	29	3	2	1	1	13	4	1	3	-	-	7	206	195	-	2	21	22	6	7	10
呉支所	247	3	1	-	-	-	1	-	-	-	-	-	1	57	56	-	-	6	7	-	5	4
西部東	1,073	18	2	2	1	1	5	3	1	1	1	-	6	240	232	5	2	24	24	10	17	13
東部	2,116	42	4	1	1	-	21	1	-	1	-	-	15	473	453	7	2	39	62	11	38	21
東部	1,746	36	3	1	1	-	20	1	-	1	-	-	11	382	368	4	2	33	53	10	35	12
福山支所	370	6	1	-	-	-	1	-	-	-	-	-	4	91	85	3	-	6	9	1	3	9
北部	801	15	1	2	2	-	6	2	1	1	-	-	4	149	141	1	4	13	22	8	7	9



# 性(女)・保健所別 (1)

令和2年

02108	02109	02110	02111	02112	02113	02114	02115	02116	02117	02118	02119	02120	02121	02200	02201	02202	03000	03100	03200	04000	04100	保 健 所
脾	喉頭	気管、気管支及び肺	皮膚	乳房	子宮	卵巣	前立腺	膀胱	中枢神経系	悪性リンパ腫	白血病	及び関連組織 その他のリンパ組織、造血組織	その他の悪性新生物	その他の新生物	中枢神経系	中枢神経系を除く	構の障害 血液及び造血器の疾患並びに免疫機	貧血	並びに免疫機構の障害 その他の血液及び造血器の疾患	内分泌、栄養及び代謝疾患	糖尿病	
426	3	458	17	299	131	96	-	61	35	155	70	41	303	148	39	109	61	40	21	245	149	
167	-	167	6	123	53	32	・	17	14	55	28	17	112	50	12	38	20	7	13	75	39	広島市
22	-	24	-	12	6	5	・	2	1	6	2	1	14	9	1	8	2	1	1	10	7	中区
16	-	19	-	14	8	2	・	2	-	3	6	2	9	4	1	3	3	-	3	8	4	東区
20	-	26	3	10	7	3	・	2	4	6	4	3	12	7	2	5	2	-	2	14	8	南区
26	-	32	-	23	7	6	・	2	5	11	5	2	18	8	2	6	1	-	1	14	6	西区
35	-	27	1	18	8	5	・	4	2	10	4	5	22	6	1	5	4	-	4	13	8	安佐南区
24	-	20	1	23	3	7	・	1	2	15	3	3	20	8	3	5	2	1	1	6	4	安佐北区
10	-	10	-	2	6	3	・	3	-	-	2	-	4	4	1	3	3	3	-	5	2	安芸区
14	-	9	1	21	8	1	・	1	-	4	2	1	13	4	1	3	3	2	1	5	-	佐伯区
69	-	77	2	39	27	20	・	12	7	24	19	6	52	17	2	15	11	10	1	45	30	福山市
36	3	39	3	32	13	12	・	6	1	16	7	2	21	23	7	16	6	4	2	21	13	呉市
46	-	66	1	34	16	14	・	4	6	27	7	5	46	22	8	14	9	7	2	36	23	西部
18	-	30	-	18	7	5	・	2	1	14	2	1	13	10	2	8	-	-	-	13	9	西部
21	-	31	1	14	6	7	・	2	5	9	3	1	27	11	6	5	7	5	2	21	13	広島支所
7	-	5	-	2	3	2	・	-	-	4	2	3	6	1	-	1	2	2	-	2	1	呉支所
31	-	32	-	21	4	4	・	9	3	7	3	4	19	8	3	5	7	5	2	23	11	西部東
63	-	55	4	40	15	12	・	11	4	17	5	6	41	20	5	15	4	4	-	39	29	東部
49	-	39	4	33	11	11	・	9	3	15	5	5	35	14	3	11	2	2	-	34	25	東部
14	-	16	-	7	4	1	・	2	1	2	-	1	6	6	2	4	2	2	-	5	4	福山支所
14	-	22	1	10	3	2	・	2	-	9	1	1	12	8	2	6	4	3	1	6	4	北部

# 13 死亡者数, 死因(死因分類)

(単位 人)

保健所	04200 その他の内分泌、栄養及び代謝疾患	05000 精神及び行動の障害	05100 血管性及び詳細不明の認知症	05200 その他の精神及び行動の障害	06000 神経系の疾患	06100 髄膜炎	06200 脊髄性筋萎縮症及び関連症候群	06300 パーキンソン病	06400 アルツハイマー病	06500 その他の神経系の疾患	07000 眼及び付属器の疾患	08000 耳及び乳様突起の疾患	09000 循環器系の疾患	09100 高血圧性疾患	09101 高血圧性心疾患及び心腎疾患	09102 その他の高血圧性疾患	09200 心疾患 高血圧性を除く	09201 慢性リウマチ性心疾患	09202 急性心筋梗塞	09203 その他の虚血性心疾患	09204 慢性非リウマチ性心臓疾患	09205 心筋症
総数	96	404	377	27	570	2	23	109	292	144	-	1	4,178	129	76	53	2,694	32	265	353	190	39
広島市	36	111	107	4	180	-	10	41	75	54	-	1	1,306	43	27	16	816	10	84	123	67	15
中区	3	13	13	-	22	-	1	2	10	9	-	-	154	6	5	1	92	1	4	21	7	2
東区	4	15	15	-	22	-	2	6	10	4	-	-	168	1	-	1	113	-	14	19	12	2
南区	6	17	17	-	29	-	2	7	13	7	-	1	173	4	3	1	117	1	6	16	9	5
西区	8	16	16	-	22	-	2	4	6	10	-	-	183	8	6	2	103	-	13	16	7	-
安佐南区	5	15	13	2	37	-	-	9	15	13	-	-	181	8	5	3	107	3	13	14	9	3
安佐北区	2	10	9	1	19	-	2	6	7	4	-	-	209	14	7	7	126	3	19	13	6	2
安芸区	3	10	10	-	12	-	1	3	3	5	-	-	98	-	-	-	67	1	2	15	9	-
佐伯区	5	15	14	1	17	-	-	4	11	2	-	-	140	2	1	1	91	1	13	9	8	1
福山市	15	85	81	4	98	1	6	12	54	25	-	-	643	15	10	5	423	7	35	55	27	6
呉市	8	40	37	3	48	-	3	10	26	9	-	-	439	14	12	2	276	4	23	36	21	4
西部	13	71	68	3	91	1	2	23	43	22	-	-	561	21	11	10	356	-	42	51	21	6
西部	4	19	18	1	45	1	2	14	19	9	-	-	190	8	2	6	119	-	17	15	6	1
広島支所	8	44	42	2	37	-	-	8	18	11	-	-	282	9	6	3	180	-	13	29	12	4
呉支所	1	8	8	-	9	-	-	1	6	2	-	-	89	4	3	1	57	-	12	7	3	1
西部東	12	16	13	3	38	-	1	7	24	6	-	-	335	12	9	3	214	-	26	44	18	3
東部	10	57	49	8	98	-	1	12	63	22	-	-	625	15	6	9	409	6	45	35	23	4
東部	9	49	41	8	90	-	1	11	57	21	-	-	537	15	6	9	351	4	43	29	20	4
福山支所	1	8	8	-	8	-	-	1	6	1	-	-	88	-	-	-	58	2	2	6	3	-
北部	2	24	22	2	17	-	-	4	7	6	-	-	269	9	1	8	200	5	10	9	13	1

# 性(女)・保健所別 (2)

令和2年

09206	09207	09208	09300	09301	09302	09303	09304	09400	09500	10000	10100	10200	10300	10400	10500	10600	10601	10602	10603	11000	11100	保健所
不整脈及び伝導障害	心不全	その他の心疾患	脳血管疾患	くも膜下出血	脳内出血	脳梗塞	その他の脳血管疾患	大動脈瘤及び解離	その他の循環器系の疾患	呼吸器系の疾患	インフルエンザ	肺炎	急性気管支炎	慢性閉塞性肺疾患	喘息	その他の呼吸器系の疾患	誤嚥性肺炎	間質性肺疾患	その他(誤嚥性肺炎・間質性肺疾患を除く)	消化器系の疾患	胃潰瘍及び十二指腸潰瘍	保健所
391	1,390	34	1,089	147	301	610	31	179	87	1,474	15	669	7	52	15	716	393	173	150	537	15	総数
130	379	8	357	48	101	199	9	62	28	483	3	198	1	23	5	253	136	64	53	176	5	広島市
13	42	2	45	9	12	22	2	6	5	66	-	25	1	3	1	36	21	10	5	22	1	中区
23	43	-	45	5	17	23	-	6	3	52	1	17	-	2	-	32	23	7	2	21	1	東区
24	55	1	40	2	11	27	-	7	5	62	1	28	-	3	1	29	15	10	4	22	-	南区
11	54	2	55	7	19	26	3	14	3	78	-	43	-	2	1	32	20	8	4	23	1	西区
18	46	1	53	7	18	26	2	12	1	79	1	29	-	4	1	44	24	10	10	22	-	安佐南区
20	62	1	59	8	10	39	2	4	6	59	-	18	-	3	1	37	14	9	14	35	1	安佐北区
11	28	1	19	5	4	10	-	8	4	30	-	8	-	2	-	20	8	5	7	10	-	安芸区
10	49	-	41	5	10	26	-	5	1	57	-	30	-	4	-	23	11	5	7	21	1	佐伯区
63	226	4	162	26	41	90	5	32	11	248	3	111	1	8	2	123	64	24	35	92	2	福山市
39	146	3	116	13	45	58	-	21	12	165	1	78	2	4	1	79	42	20	17	65	1	呉市
49	180	7	149	26	36	79	8	25	10	196	2	100	-	9	3	82	49	23	10	77	4	西部
13	65	2	49	12	9	25	3	9	5	84	-	49	-	5	1	29	18	9	2	28	-	西部
26	92	4	80	13	22	42	3	8	5	87	1	37	-	2	1	46	26	14	6	38	3	広島支所
10	23	1	20	1	5	12	2	8	-	25	1	14	-	2	1	7	5	-	2	11	1	呉支所
27	90	6	86	7	28	48	3	10	13	98	1	49	-	3	1	44	26	8	10	38	2	西部東
52	239	5	168	21	34	108	5	23	10	197	3	89	2	4	2	97	54	28	15	66	1	東部
41	205	5	143	16	30	95	2	18	10	159	3	75	2	3	2	74	43	18	13	50	1	東部
11	34	-	25	5	4	13	3	5	-	38	-	14	-	1	-	23	11	10	2	16	-	福山支所
31	130	1	51	6	16	28	1	6	3	87	2	44	1	1	1	38	22	6	10	23	-	北部

# 13 死亡者数, 死因(死因分類)

(単位 人)

保健所	11200 ヘルニア及び腫瘍	11300 肝疾患	11301 肝硬変 アルコール性を除く	11302 その他の肝疾患	11400 その他の消化器系の疾患	12000 皮膚及び皮下組織の疾患	13000 筋骨格系及び結合組織の疾患	14000 腎尿路生殖器系の疾患	14100 糸球体疾患及び腎尿管間質性疾患	14200 腎不全	14201 急性腎不全	14202 慢性腎臓病	14203 詳細不明の腎不全	14300 その他の腎尿路生殖器系の疾患	15000 妊娠、分娩及び産じょく	16000 周産期に発生した病態	16100 障害 妊娠期間及び胎児発育に関連する	16200 出産外傷	16300 血管障害 周産期に特異的な呼吸障害及び心	16400 周産期に特異的な感染症	16500 血液障害 胎児及び新生児の出血性障害及び	16600 その他の周産期に発生した病態
総数	79	129	77	52	314	31	106	573	89	346	37	255	54	138	-	4	-	-	3	-	-	1
広島市	26	53	33	20	92	8	32	172	30	111	9	82	20	31	-	3	-	-	2	-	-	1
中区	6	8	5	3	7	-	5	13	2	9	-	7	2	2	-	-	-	-	-	-	-	-
東区	3	4	2	2	13	-	5	11	1	8	-	6	2	2	-	-	-	-	-	-	-	-
南区	4	7	4	3	11	5	6	20	3	12	2	10	-	5	-	-	-	-	-	-	-	-
西区	4	6	3	3	12	2	1	27	7	14	2	8	4	6	-	2	-	-	1	-	-	1
安佐南区	1	8	5	3	13	-	7	26	5	16	1	13	2	5	-	-	-	-	-	-	-	-
安佐北区	7	10	8	2	17	-	4	35	7	19	2	14	3	9	-	1	-	-	1	-	-	-
安芸区	-	3	2	1	7	-	1	10	-	10	1	6	3	-	-	-	-	-	-	-	-	-
佐伯区	1	7	4	3	12	1	3	30	5	23	1	18	4	2	-	-	-	-	-	-	-	-
福山市	13	19	12	7	58	7	13	100	14	66	6	52	8	20	-	-	-	-	-	-	-	-
呉市	6	12	5	7	46	10	15	61	9	34	6	20	8	18	-	-	-	-	-	-	-	-
西部	6	21	9	12	46	1	13	74	8	41	5	29	7	25	-	1	-	-	1	-	-	-
西部	3	7	3	4	18	-	7	26	2	14	-	9	5	10	-	1	-	-	1	-	-	-
広島支所	3	11	6	5	21	1	5	36	3	20	5	14	1	13	-	-	-	-	-	-	-	-
呉支所	-	3	-	3	7	-	1	12	3	7	-	6	1	2	-	-	-	-	-	-	-	-
西部東	7	5	3	2	24	3	10	58	9	32	3	25	4	17	-	-	-	-	-	-	-	-
東部	17	13	10	3	35	2	14	86	15	52	7	38	7	19	-	-	-	-	-	-	-	-
東部	14	11	8	3	24	2	12	74	12	46	4	35	7	16	-	-	-	-	-	-	-	-
福山支所	3	2	2	-	11	-	2	12	3	6	3	3	-	3	-	-	-	-	-	-	-	-
北部	4	6	5	1	13	-	9	22	4	10	1	9	-	8	-	-	-	-	-	-	-	-

# 性(女)・保健所別 (3)

令和2年

17000	17100	17200	17201	17202	17300	17400	17500	18000	18100	18200	18300	20000	20100	20101	20102	20103	20104	20105	20106	20107	20200	20300	20400	保健所
先天奇形、変形及び染色体異常	神経系の先天奇形	循環器系の先天奇形	心臓の先天奇形	その他の循環器系の先天奇形	消化器系の先天奇形	その他の先天奇形及び変形	染色体異常、他に分類されないもの	検査所見で他に分類されないもの常 症状、徴候及び異常臨床所見・異常	老衰	乳幼児突然死症候群	それ以外の異常検査所見で他に分類さ れないもの	傷病及び死亡の外因	不慮の事故	交通事故	転倒・転落・墜落	不慮の溺死及び溺水	不慮の窒息	煙、火及び火炎への曝露	有害物質への曝露 有害物質による不慮の中毒及び	その他の不慮の事故	自殺	他殺	その他の外因	
24	1	12	8	4	1	4	6	2,364	2,173	1	190	541	325	26	124	49	74	3	2	47	148	4	64	総数
8	1	3	3	-	1	1	2	732	660	1	71	195	99	9	42	8	22	1	1	16	67	4	25	広島市
1	-	-	-	-	1	-	-	73	56	-	17	28	8	-	2	1	2	-	-	3	12	1	7	中区
-	-	-	-	-	-	-	-	81	74	1	6	20	8	1	5	-	1	-	-	1	9	1	2	東区
1	-	-	-	-	-	-	1	79	69	-	10	27	16	-	10	-	3	1	-	2	6	1	4	南区
2	-	2	2	-	-	-	-	94	84	-	10	27	14	-	1	2	6	-	-	5	9	-	4	西区
1	-	1	1	-	-	-	-	113	107	-	6	43	24	4	12	2	5	-	-	1	14	-	5	安佐南区
-	-	-	-	-	-	-	-	153	141	-	12	29	16	3	8	1	2	-	1	1	10	1	2	安佐北区
1	-	-	-	-	-	-	1	41	37	-	4	6	4	-	1	1	1	-	-	1	1	-	1	安芸区
2	1	-	-	-	-	1	-	98	92	-	6	15	9	1	3	1	2	-	-	2	6	-	-	佐伯区
3	-	2	2	-	-	-	1	367	333	-	34	87	59	3	15	9	23	1	1	7	20	-	8	福山市
5	-	3	1	2	-	-	2	297	268	-	29	56	35	3	11	8	9	-	-	4	13	-	8	呉市
3	-	1	1	-	-	1	1	338	317	-	21	60	37	4	16	5	4	1	-	7	14	-	9	西部
2	-	1	1	-	-	-	1	134	126	-	8	25	15	1	7	2	3	-	-	2	5	-	5	西部
1	-	-	-	-	-	1	-	183	171	-	12	28	18	2	8	3	1	1	-	3	8	-	2	広島支所
-	-	-	-	-	-	-	-	21	20	-	1	7	4	1	1	-	-	-	-	2	1	-	2	呉支所
3	-	2	1	1	-	1	-	139	135	-	4	47	29	3	16	5	2	-	-	3	13	-	5	西部東
1	-	-	-	-	-	1	-	344	317	-	27	68	46	4	18	10	8	-	-	6	15	-	7	東部
1	-	-	-	-	-	1	-	267	246	-	21	51	36	4	17	6	5	-	-	4	12	-	3	東部
-	-	-	-	-	-	-	-	77	71	-	6	17	10	-	1	4	3	-	-	2	3	-	4	福山支所
1	-	1	-	1	-	-	-	147	143	-	4	28	20	-	6	4	6	-	-	4	6	-	2	北部

## 1 4 死亡者数，選択死因・

(単位 人)

保 健 所 町 市 保健医療圏	総 数	Se01 結 核	Se02 悪 性 新 生 物	Se03 食 道	Se04 胃	Se05 結 腸	Se06 直 腸 S 状 結 腸 移 行 部 及 び 直 腸	Se07 肝 及 び 肝 内 胆 管	Se08 胆 の う 及 び 他 の 胆 道	Se09 膵	Se10 気 管 ・ 気 管 支 及 び 肺	Se11 乳 房	Se12 子 宮	Se13 白 血 病	Se14 糖 尿 病	Se15 高 血 圧 性 疾 患	Se16 心 疾 患  高 血 圧 性 除 く	Se17 急 性 心 筋 梗 塞
総 数	30,244	48	8,111	211	892	764	325	663	297	853	1,584	301	131	195	295	200	5,036	631
広島市	10,296	16	2,981	94	337	286	113	230	99	314	567	125	53	66	80	77	1,640	211
中区	1,231	1	358	15	40	34	16	35	5	38	80	12	6	5	18	8	192	21
東区	1,112	-	312	15	34	32	11	22	11	32	63	14	8	11	6	1	207	20
南区	1,288	2	365	12	38	31	18	28	13	37	70	11	7	10	12	7	229	16
西区	1,551	2	469	12	49	48	24	31	18	43	88	24	7	8	14	12	231	26
安佐南区	1,699	1	513	15	53	45	15	40	16	63	93	18	8	13	11	13	232	48
安佐北区	1,601	2	452	11	53	41	11	29	22	48	85	23	3	8	10	27	263	44
安芸区	649	1	207	4	36	27	6	20	6	19	34	2	6	2	6	1	109	5
佐伯区	1,165	7	305	10	34	28	12	25	8	34	54	21	8	9	3	8	177	31
福山市	4,956	8	1,368	32	151	113	66	122	56	138	269	39	27	40	61	22	809	88
呉市	3,154	4	770	17	91	79	26	66	24	68	150	32	13	19	24	19	516	60
西部	3,978	11	1,022	23	109	97	33	72	43	97	223	34	16	29	43	27	651	101
西部	1,555	7	395	8	32	41	14	31	15	37	95	18	7	7	18	10	246	46
大竹市	343	1	86	2	3	6	1	6	5	4	23	5	-	2	5	8	61	9
廿日市市	1,212	6	309	6	29	35	13	25	10	33	72	13	7	5	13	2	185	37
広島支所	1,971	3	507	12	65	43	16	27	23	48	111	14	6	18	24	10	312	32
安芸高田市	473	2	111	5	16	9	2	5	7	10	21	2	1	4	5	4	75	9
府中町	417	-	120	1	19	11	3	4	1	16	25	4	3	4	1	-	61	3
海田町	222	-	58	2	7	5	6	3	3	6	11	-	-	1	5	-	38	3
熊野町	263	-	72	2	7	6	1	3	5	8	17	2	-	4	4	1	42	3
坂町	161	1	43	1	5	4	1	5	1	2	12	4	-	3	4	1	22	3
安芸太田町	135	-	33	-	5	4	1	-	2	-	9	-	-	1	3	-	18	4
北広島町	300	-	70	1	6	4	2	7	4	6	16	2	2	1	2	4	56	7
呉支所	452	1	120	3	12	13	3	14	5	12	17	2	3	4	1	7	93	23
江田島市	452	1	120	3	12	13	3	14	5	12	17	2	3	4	1	7	93	23
西部東	2,141	2	554	14	60	42	27	45	21	69	100	21	4	10	23	16	390	60
竹原市	408	2	97	5	8	7	3	9	4	15	13	4	-	3	4	5	77	11
東広島市	1,587	-	425	9	49	35	19	34	17	48	82	17	3	7	17	10	280	45
大崎上島町	146	-	32	-	3	-	5	2	-	6	5	-	1	-	2	1	33	4
東部	4,218	3	1,098	19	111	111	44	104	38	138	212	40	15	24	58	25	700	90
東部	3,487	3	907	17	92	92	38	94	24	109	176	33	11	21	51	25	598	78
三原市	1,293	1	335	6	35	34	15	42	6	43	59	12	5	5	16	6	210	25
尾道市	1,923	2	513	11	53	51	20	48	16	59	107	21	5	13	31	18	338	46
世羅町	271	-	59	-	4	7	3	4	2	7	10	-	1	3	4	1	50	7
福山市	731	-	191	2	19	19	6	10	14	29	36	7	4	3	7	-	102	12
府中市	555	-	153	1	17	17	6	9	11	23	25	7	3	1	6	-	77	10
神石高原町	176	-	38	1	2	2	-	1	3	6	11	-	1	2	1	-	25	2
北部	1,501	4	318	12	33	36	16	24	16	29	63	10	3	7	6	14	330	21
三次市	871	2	174	6	14	18	8	15	7	17	42	8	1	2	4	8	186	12
庄原市	630	2	144	6	19	18	8	9	9	12	21	2	2	5	2	6	144	9
(二次保健医療圏)																		
広島	12,267	19	3,488	106	402	329	129	257	122	362	678	139	59	84	104	87	1,952	243
広島西	1,555	7	395	8	32	41	14	31	15	37	95	18	7	7	18	10	246	46
呉	3,606	5	890	20	103	92	29	80	29	80	167	34	16	23	25	26	609	83
広島中央	2,141	2	554	14	60	42	27	45	21	69	100	21	4	10	23	16	390	60
尾三	3,487	3	907	17	92	92	38	94	24	109	176	33	11	21	51	25	598	78
福山・府中	5,687	8	1,559	34	170	132	72	132	70	167	305	46	31	43	68	22	911	100
備北	1,501	4	318	12	33	36	16	24	16	29	63	10	3	7	6	14	330	21

性（総数）・保健医療圏・保健所・市町別

令和2年

Se18	Se19	Se20	Se21	Se22	Se23	Se24	Se25	Se26	Se27	Se28	Se29	Se30	Se31	Se32	Se33	Se34			保健所町別 保健医療圏
その他の虚血性心疾患	不整脈及び伝導障害	心不全	脳血管疾患	くも膜下出血	脳内出血	脳梗塞	大動脈瘤及び解離	肺炎	慢性閉塞性肺疾患	喘息	肝疾患	腎不全	老衰	不慮の事故	交通事故	自殺	その他		
895	768	2,312	2,138	235	677	1,169	362	1,569	371	23	399	664	2,898	824	100	401	6,905	総	数
314	265	698	716	88	242	371	125	491	135	7	157	218	895	237	31	167	2,354	広島市	
52	30	73	81	12	27	40	16	44	13	1	21	26	84	25	2	23	320	中区	
45	33	88	77	10	26	40	11	52	18	-	14	14	97	28	3	14	261	東区	
38	55	97	90	6	29	53	13	64	18	1	19	20	92	30	1	18	308	南区	
47	40	100	113	15	41	53	24	98	13	1	19	32	115	37	3	26	345	西区	
33	34	95	131	14	53	61	20	74	29	3	26	31	141	50	11	34	390	安佐南区	
48	32	119	103	13	28	60	16	55	19	1	25	39	190	35	8	28	336	安佐北区	
28	17	45	36	10	10	16	13	23	9	-	11	17	48	14	1	5	149	安芸区	
23	24	81	85	8	28	48	12	81	16	-	22	39	128	18	2	19	245	佐伯区	
162	123	376	320	39	97	178	67	251	57	5	64	115	453	155	21	62	1,139	福山市	
82	98	230	229	18	84	124	35	176	32	1	42	70	343	90	9	42	761	呉市	
114	90	293	300	34	77	176	48	208	44	6	49	81	424	96	17	39	929	西部	
47	30	108	108	16	21	67	24	107	22	2	15	35	165	35	9	17	349	西部	
20	2	29	26	4	7	15	6	23	8	-	2	9	25	8	1	2	73	大竹市	
27	28	79	82	12	14	52	18	84	14	2	13	26	140	27	8	15	276	廿日市市	
56	45	149	151	16	45	84	16	78	16	2	28	35	233	51	7	20	485	広島支所	
9	7	46	34	3	10	20	3	24	4	-	4	7	72	14	1	2	112	安芸高田市	
21	12	21	31	3	13	15	6	14	3	-	6	6	44	9	-	4	112	府中町	
7	11	13	12	-	3	7	1	11	2	1	3	3	25	5	-	6	52	海田町	
9	8	15	18	2	3	12	2	12	4	-	4	9	20	5	2	6	64	熊野町	
3	1	10	19	3	6	9	-	5	1	-	4	4	20	3	2	-	34	坂町	
3	1	8	10	2	1	7	-	2	1	-	4	1	16	6	1	1	40	安芸太田町	
4	5	36	27	3	9	14	4	10	1	1	3	5	36	9	1	1	71	北広島町	
11	15	36	41	2	11	25	8	23	6	2	6	11	26	10	1	2	95	呉支所	
11	15	36	41	2	11	25	8	23	6	2	6	11	26	10	1	2	95	江田島市	
100	43	151	164	18	58	85	20	115	33	1	19	62	178	75	11	32	457	西部東	
16	5	40	32	4	8	20	3	18	6	-	6	1	47	7	-	3	100	竹原市	
74	32	101	111	12	41	56	16	92	25	1	12	57	119	64	11	27	331	東広島市	
10	6	10	21	2	9	9	1	5	2	-	1	4	12	4	-	2	26	大崎上島町	
88	98	368	321	29	93	185	54	225	55	2	52	95	421	123	9	42	944	東部	
75	81	316	273	19	79	165	45	183	50	2	47	80	323	98	7	35	767	東部	
30	25	118	109	10	40	55	17	74	17	-	12	36	129	34	5	11	286	三原市	
40	47	172	140	9	33	93	26	90	30	2	32	40	156	56	2	21	428	尾道市	
5	9	26	24	-	6	17	2	19	3	-	3	4	38	8	-	3	53	世羅町	
13	17	52	48	10	14	20	9	42	5	-	5	15	98	25	2	7	177	福山支所	
11	10	39	36	10	9	15	8	33	3	-	4	7	78	17	1	5	128	府中市	
2	7	13	12	-	5	5	1	9	2	-	1	8	20	8	1	2	49	神石高原町	
35	51	196	88	9	26	50	13	103	15	1	16	23	184	48	2	17	321	北部	
17	32	111	48	1	12	32	4	54	8	1	8	16	116	26	2	11	205	三次市	
18	19	85	40	8	14	18	9	49	7	-	8	7	68	22	-	6	116	庄原市	
370	310	847	867	104	287	455	141	569	151	9	185	253	1,128	288	38	187	2,839	(二次保健医療圏)	広島
47	30	108	108	16	21	67	24	107	22	2	15	35	165	35	9	17	349	広島西	
93	113	266	270	20	95	149	43	199	38	3	48	81	369	100	10	44	856	呉	
100	43	151	164	18	58	85	20	115	33	1	19	62	178	75	11	32	457	広島中央	
75	81	316	273	19	79	165	45	183	50	2	47	80	323	98	7	35	767	尾三	
175	140	428	368	49	111	198	76	293	62	5	69	130	551	180	23	69	1,316	福山・府中	
35	51	196	88	9	26	50	13	103	15	1	16	23	184	48	2	17	321	備北	

# 14 死亡者数，選択死因・

(単位 人)

保 健 所 町 市 保健医療圏	総 数	Se01 結 核	Se02 悪 性 新 生 物	Se03 食 道	Se04 胃	Se05 結 腸	Se06 直 腸 S 状 結 腸 移 行 部 及 び 直 腸	Se07 肝 及 び 肝 内 胆 管	Se08 胆 の う 及 び 他 の 胆 道	Se09 膵	Se10 気 管 ・ 気 管 支 及 び 肺	Se11 乳 房	Se12 子 宮	Se13 白 血 病	Se14 糖 尿 病	Se15 高 血 圧 性 疾 患	Se16 心 疾 患 高 血 圧 性 除 外	Se17 急 性 心 筋 梗 塞
総 数	15,258	26	4,670	161	559	364	200	438	133	427	1,126	2	.	125	146	71	2,342	366
広島市	5,349	10	1,677	63	195	139	65	154	45	147	400	2	.	38	41	34	824	127
中区	639	-	192	9	20	15	10	21	2	16	56	-	.	3	11	2	100	17
東区	558	-	176	11	20	13	9	14	4	16	44	-	.	5	2	-	94	6
南区	664	1	214	10	24	21	10	21	6	17	44	1	.	6	4	3	112	10
西区	819	2	253	7	35	19	13	23	9	17	56	1	.	3	8	4	128	13
安佐南区	907	-	290	10	33	20	7	27	8	28	66	-	.	9	3	5	125	35
安佐北区	815	2	249	8	25	20	7	17	10	24	65	-	.	5	6	13	137	25
安芸区	331	-	125	2	20	16	4	12	3	9	24	-	.	-	4	1	42	3
佐伯区	616	5	178	6	18	15	5	19	3	20	45	-	.	7	3	6	86	18
福山市	2,524	4	790	24	94	61	38	85	28	69	192	-	.	21	31	7	386	53
呉市	1,559	2	458	16	65	38	17	41	11	32	111	-	.	12	11	5	240	37
西部	1,956	6	601	21	77	45	22	47	17	51	157	-	.	22	20	6	295	59
西部	785	4	225	8	27	18	9	18	3	19	65	-	.	5	9	2	127	29
大竹市	171	1	49	2	2	3	1	4	1	-	15	-	.	1	4	1	28	4
廿日市市	614	3	176	6	25	15	8	14	2	19	50	-	.	4	5	1	99	25
広島支所	966	1	312	10	44	21	10	20	13	27	80	-	.	15	11	1	132	19
安芸高田市	237	1	70	5	8	3	-	3	5	8	17	-	.	2	3	1	35	6
府中町	210	-	76	1	14	8	2	3	-	6	20	-	.	4	1	-	23	3
海田町	114	-	36	2	5	3	3	2	2	5	9	-	.	1	1	-	18	1
熊野町	134	-	47	1	6	5	1	2	3	4	10	-	.	3	2	-	18	1
坂町	82	-	28	-	4	1	1	5	-	1	11	-	.	3	1	-	11	3
安芸太田町	62	-	16	-	2	-	1	-	1	-	4	-	.	1	2	-	8	1
北広島町	127	-	39	1	5	1	2	5	2	3	9	-	.	1	1	-	19	4
呉支所	205	1	64	3	6	6	3	9	1	5	12	-	.	2	-	3	36	11
江田島市	205	1	64	3	6	6	3	9	1	5	12	-	.	2	-	3	36	11
西部東	1,068	-	322	12	36	18	17	28	8	38	68	-	.	7	12	4	176	34
竹原市	185	-	58	4	3	3	3	5	1	9	9	-	.	2	3	1	29	6
東広島市	815	-	244	8	31	15	11	21	7	25	56	-	.	5	9	3	134	26
大崎上島町	68	-	20	-	2	-	3	2	-	4	3	-	.	-	-	-	13	2
東部	2,102	2	645	17	72	49	33	66	17	75	157	-	.	19	29	10	291	45
東部	1,741	2	539	15	59	39	28	59	12	60	137	-	.	16	26	10	247	35
三原市	649	-	202	6	23	16	10	27	3	22	48	-	.	3	9	1	82	12
尾道市	959	2	305	9	32	21	15	29	9	35	82	-	.	11	13	8	145	22
世羅町	133	-	32	-	4	2	3	3	-	3	7	-	.	2	4	1	20	1
福山支所	361	-	106	2	13	10	5	7	5	15	20	-	.	3	3	-	44	10
府中市	274	-	82	1	12	9	5	6	5	12	14	-	.	1	3	-	35	9
神石高原町	87	-	24	1	1	1	-	1	-	3	6	-	.	2	-	-	9	1
北部	700	2	177	8	20	14	8	17	7	15	41	-	.	6	2	5	130	11
三次市	383	-	89	3	7	4	3	11	3	10	25	-	.	1	1	2	75	7
庄原市	317	2	88	5	13	10	5	6	4	5	16	-	.	5	1	3	55	4
(二次保健医療圏)																		
広島	6,315	11	1,989	73	239	160	75	174	58	174	480	2	.	53	52	35	956	146
広島西	785	4	225	8	27	18	9	18	3	19	65	-	.	5	9	2	127	29
呉	1,764	3	522	19	71	44	20	50	12	37	123	-	.	14	11	8	276	48
広島中央	1,068	-	322	12	36	18	17	28	8	38	68	-	.	7	12	4	176	34
尾三	1,741	2	539	15	59	39	28	59	12	60	137	-	.	16	26	10	247	35
福山・府中	2,885	4	896	26	107	71	43	92	33	84	212	-	.	24	34	7	430	63
備北	700	2	177	8	20	14	8	17	7	15	41	-	.	6	2	5	130	11



性（男）・保健医療圏・保健所・市町別

令和2年

Se18	Se19	Se20	Se21	Se22	Se23	Se24	Se25	Se26	Se27	Se28	Se29	Se30	Se31	Se32	Se33	Se34	その他	保健医療圏
その他の虚血性心疾患	不整脈及び伝導障害	心不全	脳血管疾患	くも膜下出血	脳内出血	脳梗塞	大動脈瘤及び解離	肺炎	慢性閉塞性肺疾患	喘息	肝疾患	腎不全	老衰	不慮の事故	交通事故	自殺		
542	377	922	1,049	88	376	559	183	900	319	8	270	318	725	499	74	253	3,479	総数
191	135	319	359	40	141	172	63	293	112	2	104	107	235	138	22	100	1,250	広島市
31	17	31	36	3	15	18	10	19	10	-	13	17	28	17	2	11	173	中区
26	10	45	32	5	9	17	5	35	16	-	10	6	23	20	2	5	134	東区
22	31	42	50	4	18	26	6	36	15	-	12	8	23	14	1	12	154	南区
31	29	46	58	8	22	27	10	55	11	-	13	18	31	23	3	17	188	西区
19	16	49	78	7	35	35	8	45	25	2	18	15	34	26	7	20	213	安佐南区
35	12	57	44	5	18	21	12	37	16	-	15	20	49	19	5	18	178	安佐北区
13	6	17	17	5	6	6	5	15	7	-	8	7	11	10	1	4	75	安芸区
14	14	32	44	3	18	22	7	51	12	-	15	16	36	9	1	13	135	佐伯区
107	60	150	158	13	56	88	35	140	49	3	45	49	120	96	18	42	569	福山市
46	59	84	113	5	39	66	14	98	28	-	30	36	75	55	6	29	365	呉市
63	41	113	151	8	41	97	23	108	35	3	28	40	107	59	13	25	449	西部
32	17	43	59	4	12	42	15	58	17	1	8	21	39	20	8	12	168	西部
13	-	11	18	1	6	11	1	14	4	-	1	5	7	4	1	1	33	大竹市
19	17	32	41	3	6	31	14	44	13	1	7	16	32	16	7	11	135	廿日市市
27	19	57	71	3	23	42	8	41	14	1	17	15	62	33	5	12	235	広島支所
6	2	19	19	1	7	11	1	13	3	-	3	3	21	7	-	1	56	安芸高田市
8	4	7	12	-	6	6	4	8	3	-	4	3	17	7	-	4	48	府中町
5	7	4	4	-	1	2	1	6	2	1	3	2	6	2	-	4	28	海田町
3	5	6	10	-	1	9	1	4	3	-	2	4	5	4	2	2	32	熊野町
3	-	5	11	1	3	6	-	2	1	-	2	2	3	2	1	-	19	坂町
1	-	5	1	-	-	1	-	1	1	-	3	-	2	5	1	-	23	安芸太田町
1	1	11	14	1	5	7	1	7	1	-	-	1	8	6	1	1	29	北広島町
4	5	13	21	1	6	13	-	9	4	1	3	4	6	6	-	1	46	呉支所
4	5	13	21	1	6	13	-	9	4	1	3	4	6	6	-	1	46	江田島市
56	16	61	78	11	30	37	10	66	30	-	14	30	43	46	8	19	218	西部東
6	1	16	13	4	2	7	2	8	6	-	4	1	13	4	-	1	42	竹原市
48	13	38	56	6	23	27	7	56	22	-	10	27	27	40	8	16	164	東広島市
2	2	7	9	1	5	3	1	2	2	-	-	2	3	2	-	2	12	大崎上島町
53	46	129	153	8	59	77	31	136	51	-	39	43	104	77	5	27	464	東部
46	40	111	130	3	49	70	27	108	47	-	36	34	77	62	3	23	373	東部
17	10	40	51	1	23	23	9	48	15	-	9	17	34	17	1	7	148	三原市
26	25	60	68	2	20	43	16	50	29	-	25	14	32	40	2	14	198	尾道市
3	5	11	11	-	6	4	2	10	3	-	2	3	11	5	-	2	27	世羅町
7	6	18	23	5	10	7	4	28	4	-	3	9	27	15	2	4	91	福山支所
6	4	13	19	5	7	6	4	23	3	-	2	4	20	12	1	2	65	府中市
1	2	5	4	-	3	1	-	5	1	-	1	5	7	3	1	2	26	神石高原町
26	20	66	37	3	10	22	7	59	14	-	10	13	41	28	2	11	164	北部
14	14	36	20	-	6	12	2	30	7	-	5	10	19	11	2	6	106	三次市
12	6	30	17	3	4	10	5	29	7	-	5	3	22	17	-	5	58	庄原市
218	154	376	430	43	164	214	71	334	126	3	121	122	297	171	27	112	1,485	(二次保健医療圏) 広島
32	17	43	59	4	12	42	15	58	17	1	8	21	39	20	8	12	168	広島西
50	64	97	134	6	45	79	14	107	32	1	33	40	81	61	6	30	411	呉
56	16	61	78	11	30	37	10	66	30	-	14	30	43	46	8	19	218	広島中央
46	40	111	130	3	49	70	27	108	47	-	36	34	77	62	3	23	373	尾三
114	66	168	181	18	66	95	39	168	53	3	48	58	147	111	20	46	660	福山・府中
26	20	66	37	3	10	22	7	59	14	-	10	13	41	28	2	11	164	備北

## 1 4 死亡者数，選択死因・

(単位 人)

保 健 所 町 市 保健医療圏	総 数	Se01 結 核	Se02 悪 性 新 生 物	Se03 食 道	Se04 胃	Se05 結 腸	Se06 直 腸 S 状 結 腸 移 行 部 及 び 直 腸	Se07 肝 及 び 肝 内 胆 管	Se08 胆 の う 及 び 他 の 胆 道	Se09 膵	Se10 気 管 ・ 気 管 支 及 び 肺	Se11 乳 房	Se12 子 宮	Se13 白 血 病	Se14 糖 尿 病	Se15 高 血 圧 性 疾 患	Se16 心 疾 患  高 血 圧 性 除 く	Se17 急 性 心 筋 梗 塞
総 数	14,986	22	3,441	50	333	400	125	225	164	426	458	299	131	70	149	129	2,694	265
広島市	4,947	6	1,304	31	142	147	48	76	54	167	167	123	53	28	39	43	816	84
中区	592	1	166	6	20	19	6	14	3	22	24	12	6	2	7	6	92	4
東区	554	-	136	4	14	19	2	8	7	16	19	14	8	6	4	1	113	14
南区	624	1	151	2	14	10	8	7	7	20	26	10	7	4	8	4	117	6
西区	732	-	216	5	14	29	11	8	9	26	32	23	7	5	6	8	103	13
安佐南区	792	1	223	5	20	25	8	13	8	35	27	18	8	4	8	8	107	13
安佐北区	786	-	203	3	28	21	4	12	12	24	20	23	3	3	4	14	126	19
安芸区	318	1	82	2	16	11	2	8	3	10	10	2	6	2	2	-	67	2
佐伯区	549	2	127	4	16	13	7	6	5	14	9	21	8	2	-	2	91	13
福山市	2,432	4	578	8	57	52	28	37	28	69	77	39	27	19	30	15	423	35
呉市	1,595	2	312	1	26	41	9	25	13	36	39	32	13	7	13	14	276	23
西部	2,022	5	421	2	32	52	11	25	26	46	66	34	16	7	23	21	356	42
西部	770	3	170	-	5	23	5	13	12	18	30	18	7	2	9	8	119	17
大竹市	172	-	37	-	1	3	-	2	4	4	8	5	-	1	1	7	33	5
廿日市市	598	3	133	-	4	20	5	11	8	14	22	13	7	1	8	1	86	12
広島支所	1,005	2	195	2	21	22	6	7	10	21	31	14	6	3	13	9	180	13
安芸高田市	236	1	41	-	8	6	2	2	2	2	4	2	1	2	2	3	40	3
府中町	207	-	44	-	5	3	1	1	1	10	5	4	3	-	-	-	38	-
海田町	108	-	22	-	2	2	3	1	1	1	2	-	-	-	4	-	20	2
熊野町	129	-	25	1	1	1	-	1	2	4	7	2	-	1	2	1	24	2
坂町	79	1	15	1	1	3	-	-	1	1	1	4	-	-	3	1	11	-
安芸太田町	73	-	17	-	3	4	-	-	1	-	5	-	-	-	1	-	10	3
北広島町	173	-	31	-	1	3	-	2	2	3	7	2	2	-	1	4	37	3
呉支所	247	-	56	-	6	7	-	5	4	7	5	2	3	2	1	4	57	12
江田島市	247	-	56	-	6	7	-	5	4	7	5	2	3	2	1	4	57	12
西部東	1,073	2	232	2	24	24	10	17	13	31	32	21	4	3	11	12	214	26
竹原市	223	2	39	1	5	4	-	4	3	6	4	4	-	1	1	4	48	5
東広島市	772	-	181	1	18	20	8	13	10	23	26	17	3	2	8	7	146	19
大崎上島町	78	-	12	-	1	-	2	-	-	2	2	-	1	-	2	1	20	2
東部	2,116	1	453	2	39	62	11	38	21	63	55	40	15	5	29	15	409	45
東部	1,746	1	368	2	33	53	10	35	12	49	39	33	11	5	25	15	351	43
三原市	644	1	133	-	12	18	5	15	3	21	11	12	5	2	7	5	128	13
尾道市	964	-	208	2	21	30	5	19	7	24	25	21	5	2	18	10	193	24
世羅町	138	-	27	-	-	5	-	1	2	4	3	-	1	1	-	-	30	6
福山支所	370	-	85	-	6	9	1	3	9	14	16	7	4	-	4	-	58	2
府中市	281	-	71	-	5	8	1	3	6	11	11	7	3	-	3	-	42	1
神石高原町	89	-	14	-	1	1	-	-	3	3	5	-	1	-	1	-	16	1
北部	801	2	141	4	13	22	8	7	9	14	22	10	3	1	4	9	200	10
三次市	488	2	85	3	7	14	5	4	4	7	17	8	1	1	3	6	111	5
庄原市	313	-	56	1	6	8	3	3	5	7	5	2	2	-	1	3	89	5
(二次保健医療圏)																		
広島	5,952	8	1,499	33	163	169	54	83	64	188	198	137	59	31	52	52	996	97
広島西	770	3	170	-	5	23	5	13	12	18	30	18	7	2	9	8	119	17
呉	1,842	2	368	1	32	48	9	30	17	43	44	34	16	9	14	18	333	35
広島中央	1,073	2	232	2	24	24	10	17	13	31	32	21	4	3	11	12	214	26
尾三	1,746	1	368	2	33	53	10	35	12	49	39	33	11	5	25	15	351	43
福山・府中	2,802	4	663	8	63	61	29	40	37	83	93	46	31	19	34	15	481	37
備北	801	2	141	4	13	22	8	7	9	14	22	10	3	1	4	9	200	10

性(女)・保健医療圏・保健所・市町別

令和2年

Se18	Se19	Se20	Se21	Se22	Se23	Se24	Se25	Se26	Se27	Se28	Se29	Se30	Se31	Se32	Se33	Se34	その他	保健所 市 保健医療圏
その他の虚血性心疾患	不整脈及び伝導障害	心不全	脳血管疾患	くも膜下出血	脳内出血	脳梗塞	大動脈瘤及び解離	肺炎	慢性閉塞性肺疾患	喘息	肝疾患	腎不全	老衰	不慮の事故	交通事故	自殺		
353	391	1,390	1,089	147	301	610	179	669	52	15	129	346	2,173	325	26	148	3,426	総数
123	130	379	357	48	101	199	62	198	23	5	53	111	660	99	9	67	1,104	広島市
21	13	42	45	9	12	22	6	25	3	1	8	9	56	8	-	12	147	中区
19	23	43	45	5	17	23	6	17	2	-	4	8	74	8	1	9	127	東区
16	24	55	40	2	11	27	7	28	3	1	7	12	69	16	-	6	154	南区
16	11	54	55	7	19	26	14	43	2	1	6	14	84	14	-	9	157	西区
14	18	46	53	7	18	26	12	29	4	1	8	16	107	24	4	14	177	安佐南区
13	20	62	59	8	10	39	4	18	3	1	10	19	141	16	3	10	158	安佐北区
15	11	28	19	5	4	10	8	8	2	-	3	10	37	4	-	1	74	安芸区
9	10	49	41	5	10	26	5	30	4	-	7	23	92	9	1	6	110	佐伯区
55	63	226	162	26	41	90	32	111	8	2	19	66	333	59	3	20	570	福山市
36	39	146	116	13	45	58	21	78	4	1	12	34	268	35	3	13	396	呉市
51	49	180	149	26	36	79	25	100	9	3	21	41	317	37	4	14	480	西部
15	13	65	49	12	9	25	9	49	5	1	7	14	126	15	1	5	181	西部
7	2	18	8	3	1	4	5	9	4	-	1	4	18	4	-	1	40	大竹市
8	11	47	41	9	8	21	4	40	1	1	6	10	108	11	1	4	141	廿日市市
29	26	92	80	13	22	42	8	37	2	1	11	20	171	18	2	8	250	広島支所
3	5	27	15	2	3	9	2	11	1	-	1	4	51	7	1	1	56	安芸高田市
13	8	14	19	3	7	9	2	6	-	-	2	3	27	2	-	-	64	府中町
2	4	9	8	-	2	5	-	5	-	-	-	1	19	3	-	2	24	海田町
6	3	9	8	2	2	3	1	8	1	-	2	5	15	1	-	4	32	熊野町
-	1	5	8	2	3	3	-	3	-	-	2	2	17	1	1	-	15	坂町
2	1	3	9	2	1	6	-	1	-	-	1	1	14	1	-	1	17	安芸太田町
3	4	25	13	2	4	7	3	3	-	1	3	4	28	3	-	-	42	北広島町
7	10	23	20	1	5	12	8	14	2	1	3	7	20	4	1	1	49	呉支所
7	10	23	20	1	5	12	8	14	2	1	3	7	20	4	1	1	49	江田島市
44	27	90	86	7	28	48	10	49	3	1	5	32	135	29	3	13	239	西部東
10	4	24	19	-	6	13	1	10	-	2	-	-	34	3	-	2	58	竹原市
26	19	63	55	6	18	29	9	36	3	1	2	30	92	24	3	11	167	東広島市
8	4	3	12	1	4	6	-	3	-	-	1	2	9	2	-	-	14	大崎上島町
35	52	239	168	21	34	108	23	89	4	2	13	52	317	46	4	15	480	東部
29	41	205	143	16	30	95	18	75	3	2	11	46	246	36	4	12	394	東部
13	15	78	58	9	17	32	8	26	2	-	3	19	95	17	4	4	138	三原市
14	22	112	72	7	13	50	10	40	1	2	7	26	124	16	-	7	230	尾道市
2	4	15	13	-	-	13	-	9	-	-	1	1	27	3	-	1	26	世羅町
6	11	34	25	5	4	13	5	14	1	-	2	6	71	10	-	3	86	福山支所
5	6	26	17	5	2	9	4	10	-	-	2	3	58	5	-	3	63	府中市
1	5	8	8	-	2	4	1	4	1	-	-	3	13	5	-	-	23	神石高原町
9	31	130	51	6	16	28	6	44	1	1	6	10	143	20	-	6	157	北部
3	18	75	28	1	6	20	2	24	1	1	3	6	97	15	-	5	99	三次市
6	13	55	23	5	10	8	4	20	-	-	3	4	46	5	-	1	58	庄原市
152	156	471	437	61	123	241	70	235	25	6	64	131	831	117	11	75	1,354	(二次保健医療圏) 広島
15	13	65	49	12	9	25	9	49	5	1	7	14	126	15	1	5	181	広島西
43	49	169	136	14	50	70	29	92	6	2	15	41	288	39	4	14	445	呉
44	27	90	86	7	28	48	10	49	3	1	5	32	135	29	3	13	239	広島中央
29	41	205	143	16	30	95	18	75	3	2	11	46	246	36	4	12	394	尾三
61	74	260	187	31	45	103	37	125	9	2	21	72	404	69	3	23	656	福山・府中
9	31	130	51	6	16	28	6	44	1	1	6	10	143	20	-	6	157	備北

# 15 死亡者数, 率,

年次	悪性新生物		心疾患		脳血管疾患		肺炎		老衰	
	実数 (人)	率 人口 10万対	実数 (人)	率 人口 10万対	実数 (人)	率 人口 10万対	実数 (人)	率 人口 10万対	実数 (人)	率 人口 10万対
昭和15年	1,310	70.1	1,332	71.2	3,276	175.2	3,395	181.6	2,712	145.1
20	...	...	...	...	...	...	...	...	...	...
25	1,643	78.9	1,304	62.6	2,395	115.0	2,008	96.4	1,820	87.4
30	2,060	95.9	1,314	61.1	2,810	130.8	998	46.4	1,785	83.1
31	2,179	100.8	1,473	68.2	3,041	140.7	924	42.8	2,194	101.5
32	2,141	98.6	1,663	76.6	3,069	141.4	1,192	54.9	2,371	109.2
33	2,232	102.3	1,521	69.7	3,055	140.0	936	42.9	1,675	76.8
34	2,367	107.7	1,566	71.3	3,273	149.0	954	43.4	1,831	83.3
35	2,457	112.5	1,721	78.8	3,440	157.5	1,120	51.3	1,881	86.1
36	2,480	113.0	1,603	73.1	3,551	161.9	939	42.8	1,843	84.0
37	2,422	109.5	1,729	78.2	3,678	166.4	1,003	45.4	1,815	82.1
38	2,575	115.4	1,710	76.6	3,926	176.0	765	34.3	1,800	80.7
39	2,562	113.6	1,684	74.6	3,989	176.8	556	30.8	1,593	70.6
40	2,660	116.6	1,910	83.7	4,001	175.4	909	39.8	1,693	74.2
41	2,887	124.9	1,728	75.0	3,967	172.2	669	29.0	1,447	62.8
42	2,794	120.3	1,845	79.5	3,874	166.8	727	31.3	1,429	61.5
43	2,986	126.4	2,012	85.2	4,173	175.1	830	35.1	1,287	54.5
44	3,040	126.7	2,172	90.5	4,268	177.9	808	33.7	1,196	49.9
45	3,001	123.3	2,309	94.9	4,321	177.5	884	36.6	1,255	51.6
46	3,093	125.7	2,224	90.4	4,117	167.4	741	30.1	1,126	45.8
47	3,162	126.0	2,301	91.7	4,127	164.4	839	30.6	1,076	42.9
48	3,339	130.6	2,443	95.6	4,201	164.4	908	35.5	1,041	40.7
49	3,346	129.1	2,632	101.6	4,037	155.8	1,002	38.7	1,009	38.9
50	3,474	131.3	2,611	98.7	4,079	154.1	1,059	40.0	949	35.9
51	3,505	131.4	2,756	103.3	4,024	150.9	1,029	38.6	996	37.3
52	3,545	132.0	2,628	97.8	3,865	143.9	879	32.7	931	34.7
53	3,651	135.3	2,703	100.2	3,791	140.5	891	33.0	868	32.2
54	3,791	139.8	2,834	104.5	3,583	132.2	966	35.0	953	35.2
55	4,034	147.3	2,988	109.1	3,749	136.9	1,041	38.0	986	36.0
56	4,125	149.5	3,095	112.2	3,613	130.9	1,013	36.7	998	36.2
57	4,207	151.7	2,971	107.1	3,254	117.4	1,168	42.1	912	32.9
58	4,463	160.3	3,172	113.9	3,278	117.7	1,264	45.4	971	34.9
59	4,473	160.0	3,324	118.9	3,144	112.5	1,222	43.7	945	33.8
60	4,670	165.6	3,498	124.1	3,104	110.1	1,429	50.7	926	32.8
61	4,743	167.8	3,534	125.0	3,039	107.5	1,480	52.3	906	32.0
62	4,758	168.0	3,451	121.8	2,930	103.4	1,396	49.3	839	29.6
63	4,998	176.1	3,763	132.6	2,941	103.6	1,499	52.8	832	29.3
平成 元年	5,189	182.5	3,681	129.5	2,703	95.1	1,582	55.6	799	28.1
2	5,331	187.5	4,004	140.8	2,905	102.2	1,848	65.0	812	28.6
3	5,373	189.3	4,118	145.1	2,822	99.4	1,876	66.1	703	24.8
4	5,701	200.5	4,225	148.6	2,719	95.6	1,985	69.8	742	26.1
5	5,757	202.2	4,188	147.1	2,872	100.9	2,075	72.9	694	24.4
6	5,993	210.2	3,761	131.9	2,821	99.0	2,156	75.6	684	24.0
7	6,495	227.2	3,372	118.0	3,392	118.7	1,951	68.3	639	22.4
8	6,667	232.9	3,386	118.3	3,051	106.6	1,725	60.3	609	21.3
9	6,800	237.5	3,483	121.7	3,238	113.1	1,933	67.5	536	18.7
10	6,871	239.8	3,412	119.1	3,188	111.3	2,007	70.1	569	19.9
11	7,093	247.7	3,617	126.3	3,172	110.8	2,228	77.8	619	21.6
12	6,934	242.8	3,579	125.3	3,024	105.9	2,102	73.6	559	19.6
13	7,334	256.8	3,609	126.4	2,948	103.2	2,116	74.1	563	19.7
14	7,272	254.8	3,545	124.2	2,923	102.4	2,132	74.7	552	19.3
15	7,240	253.7	3,825	134.0	3,024	106.0	2,357	82.6	577	20.2
16	7,486	262.5	3,903	136.9	2,797	98.1	2,332	81.8	557	19.5
17	7,551	265.0	4,057	142.4	2,995	105.1	2,596	91.1	613	21.5
18	7,580	266.3	4,212	148.0	2,884	101.3	2,697	94.8	670	23.5
19	7,702	271.0	4,205	148.0	2,843	100.0	2,701	95.0	695	24.5
20	7,994	281.9	4,410	155.5	2,838	100.1	2,865	101.0	862	30.4
21	7,749	273.7	4,430	156.5	2,776	98.1	2,778	98.1	993	35.1
22	8,036	284.2	4,682	165.6	2,539	89.8	2,806	99.2	1,127	39.9
23	8,151	288.6	4,770	168.9	2,672	94.6	2,997	106.1	1,292	45.8
24	8,166	294.2	4,925	177.4	2,624	94.5	2,950	106.3	1,554	56.0
25	8,212	292.3	4,884	173.9	2,610	92.9	2,852	101.5	1,690	60.2
26	8,295	296.1	4,851	173.2	2,410	86.0	2,764	98.7	1,980	70.7
27	8,245	293.5	4,805	171.1	2,430	86.5	2,980	106.1	2,141	76.2
28	8,330	297.6	4,779	170.7	2,350	84.0	2,765	98.8	2,282	81.5
29	8,321	298.4	5,060	181.4	2,366	84.8	2,236	80.2	2,388	85.6
30	8,346	300.6	5,039	181.5	2,408	86.7	2,201	79.3	2,509	90.4
令和 元年	8,292	300.3	5,014	181.6	2,261	81.9	2,205	79.9	2,859	103.5
2	8,111	295.3	5,036	183.3	2,138	77.8	1,569	57.1	2,898	105.5

注) 平成7年の死因分類の改正により, 名称, 区分等が変更されており, データの連続性が一部保たれていない。

# 主要死因・年次別

昭和15年～令和2年

不慮の事故		自殺		肝疾患		高血圧性疾患		結核		年次
実数 (人)	率 人口 10万対	実数 (人)	率 人口 10万対	実数 (人)	率 人口 10万対	実数 (人)	率 人口 10万対	実数 (人)	率 人口 10万対	
810	43.3	297	15.9	...	...	...	...	3,834	206.1	15
...	...	...	...	...	...	...	...	...	...	20
947	45.5	409	19.6	234	11.2	244	11.7	2,853	137.0	25
943	43.9	521	24.2	280	13.0	202	9.4	1,207	56.2	30
980	45.3	564	26.1	310	14.4	224	10.4	1,082	50.1	31
1,027	47.5	551	25.4	310	14.3	249	11.5	1,071	49.3	32
984	45.1	565	25.9	309	4.3	294	13.6	927	42.5	33
1,007	45.8	502	22.8	334	15.3	265	12.6	809	36.8	34
1,089	49.9	514	23.5	358	16.4	298	13.6	830	38.0	35
1,122	51.1	475	21.6	348	15.9	334	15.2	734	33.5	36
1,091	49.3	399	18.0	341	15.4	343	15.5	650	29.4	37
1,073	48.1	390	17.5	329	14.7	393	17.6	563	25.2	38
1,133	50.2	345	15.3	311	13.8	402	17.8	542	24.0	39
1,109	48.6	380	16.7	358	15.7	430	18.9	515	22.6	40
1,244	54.0	332	14.4	376	16.3	382	16.6	482	20.9	41
1,398	60.2	387	12.4	358	15.3	410	17.5	463	19.9	42
1,116	47.2	323	13.7	379	15.9	420	17.7	423	17.9	43
1,302	54.3	344	14.3	394	16.3	361	15.0	367	15.3	44
1,322	54.3	381	15.7	477	19.6	445	18.3	374	15.4	45
1,212	49.3	414	16.8	443	18.2	423	17.4	348	14.1	46
1,246	49.6	412	16.4	430	17.1	434	17.3	288	11.5	47
1,619	63.3	433	16.9	465	18.2	465	18.2	267	10.4	48
1,004	38.7	468	18.1	478	18.4	471	18.2	215	8.3	49
969	36.6	449	17.0	530	20.0	507	19.2	225	8.5	50
924	34.6	459	17.2	517	19.4	478	17.9	187	7.0	51
895	33.3	507	18.9	488	18.2	443	16.5	178	6.6	52
802	29.7	419	15.5	532	19.7	376	13.9	188	7.0	53
793	29.3	487	18.0	522	19.3	355	13.1	158	5.8	54
792	28.9	509	18.6	538	19.6	371	13.5	132	4.8	55
792	28.7	501	18.2	545	19.8	330	12.0	118	4.3	56
807	29.1	462	16.7	540	19.5	281	10.1	115	4.1	57
779	28.0	601	21.6	540	19.4	357	12.8	109	3.9	58
766	27.4	551	19.7	545	19.5	311	11.1	110	3.9	59
751	26.6	540	19.2	571	20.3	288	10.2	113	4.0	60
773	27.3	557	19.7	557	19.7	278	9.8	81	2.9	61
731	25.8	566	20.0	517	18.2	244	8.6	85	3.0	62
785	27.7	553	19.5	564	19.9	251	8.8	95	3.3	63
787	27.7	485	17.1	502	17.7	218	7.7	79	2.8	平成元年
825	29.0	499	17.5	482	17.0	215	7.6	64	2.3	2
869	30.6	446	15.7	476	16.8	238	8.4	73	2.6	3
826	29.1	425	14.9	553	19.4	199	7.0	52	1.8	4
913	32.1	476	16.7	488	17.1	182	6.4	49	1.7	5
922	32.3	443	15.5	496	17.4	194	6.8	65	2.3	6
1,071	37.5	513	17.9	496	17.4	198	6.9	52	1.8	7
1,012	35.3	481	16.8	517	18.1	139	4.9	54	1.9	8
1,026	35.8	491	17.1	478	16.7	138	4.8	49	1.7	9
952	33.2	701	24.5	450	15.7	139	4.9	57	2.0	10
981	34.3	658	23.0	429	15.0	130	4.5	60	2.1	11
995	34.8	605	21.2	385	13.5	139	4.9	57	2.0	12
999	35.0	623	21.8	382	13.4	142	5.0	44	1.5	13
925	32.4	627	22.0	401	14.1	125	4.4	44	1.5	14
926	32.4	650	22.8	379	13.3	132	4.6	46	1.6	15
937	32.9	640	22.4	390	13.7	119	4.2	47	1.6	16
979	34.4	623	21.9	412	14.5	123	4.3	68	2.4	17
903	31.7	652	22.9	384	13.5	121	4.3	60	2.1	18
938	33.0	684	24.1	415	14.6	119	4.2	60	2.1	19
961	33.9	632	22.3	424	15.0	132	4.7	54	1.9	20
928	32.8	668	23.6	387	13.7	110	3.9	60	2.1	21
1,043	36.9	607	21.5	347	12.3	113	4.0	64	2.3	22
1,010	35.8	553	19.6	355	12.6	153	5.4	52	1.8	23
1,041	37.5	579	20.9	370	13.3	137	4.9	48	1.7	24
1,043	37.1	556	19.8	367	13.1	171	6.1	49	1.7	25
1,058	37.8	543	19.4	372	13.3	118	4.2	46	1.6	26
950	33.8	492	17.5	361	12.9	144	5.1	43	1.5	27
890	31.8	431	15.4	338	12.1	154	5.5	28	1.0	28
957	34.3	451	16.2	348	12.5	173	6.2	46	1.6	29
1,146	41.3	428	15.4	368	13.3	197	7.1	55	2.0	30
919	33.3	410	14.8	379	13.7	198	7.1	38	1.4	令和元年
824	30	401	14.6	399	14.5	200	7.3	48	1.7	2

## 16 死亡者数, 選択死因・

(単位 人)

死 因 ・ 性		総 数	0歳	1	2	3	4	0~4 (再掲)	5~9	10~14	15~19	20~24	25~29
総 数		30,244	30	5	4	2	-	41	4	10	23	38	49
	男	15,258	13	5	3	1	-	22	-	5	15	27	33
	女	14,986	17	-	1	1	-	19	4	5	8	11	16
結 核		48	-	-	-	-	-	-	-	-	-	-	-
	男	26	-	-	-	-	-	-	-	-	-	-	-
	女	22	-	-	-	-	-	-	-	-	-	-	-
悪性新生物		8,111	1	1	-	-	-	2	1	3	1	5	3
	男	4,670	-	1	-	-	-	1	-	2	-	4	3
	女	3,441	1	-	-	-	-	1	1	1	1	1	-
(再掲) 食道の悪性新生物		211	-	-	-	-	-	-	-	-	-	-	-
	男	161	-	-	-	-	-	-	-	-	-	-	-
	女	50	-	-	-	-	-	-	-	-	-	-	-
胃の悪性新生物		892	-	-	-	-	-	-	-	-	-	-	-
	男	559	-	-	-	-	-	-	-	-	-	-	-
	女	333	-	-	-	-	-	-	-	-	-	-	-
結腸の悪性新生物		764	-	-	-	-	-	-	-	-	-	2	-
	男	364	-	-	-	-	-	-	-	-	-	2	-
	女	400	-	-	-	-	-	-	-	-	-	-	-
直腸S状結腸移行部及び直腸 の悪性新生物		325	-	-	-	-	-	-	-	-	-	-	-
	男	200	-	-	-	-	-	-	-	-	-	-	-
	女	125	-	-	-	-	-	-	-	-	-	-	-
肝及び肝内胆管の悪性新生物		663	-	-	-	-	-	-	-	-	-	-	-
	男	438	-	-	-	-	-	-	-	-	-	-	-
	女	225	-	-	-	-	-	-	-	-	-	-	-
胆のう及びその他の胆道の 悪性新生物		297	-	-	-	-	-	-	-	-	-	-	-
	男	133	-	-	-	-	-	-	-	-	-	-	-
	女	164	-	-	-	-	-	-	-	-	-	-	-
膵の悪性新生物		853	-	-	-	-	-	-	-	-	-	-	-
	男	427	-	-	-	-	-	-	-	-	-	-	-
	女	426	-	-	-	-	-	-	-	-	-	-	-
気管, 気管支及び肺の 悪性新生物		1,584	-	-	-	-	-	-	-	-	-	-	-
	男	1,126	-	-	-	-	-	-	-	-	-	-	-
	女	458	-	-	-	-	-	-	-	-	-	-	-
乳房の悪性新生物		301	-	-	-	-	-	-	-	-	-	-	-
	男	2	-	-	-	-	-	-	-	-	-	-	-
	女	299	-	-	-	-	-	-	-	-	-	-	-
子宮の悪性新生物		131	-	-	-	-	-	-	-	-	-	-	-
	男	.	-	-	-	-	-	-	-	-	-	-	-
	女	131	-	-	-	-	-	-	-	-	-	-	-
白 血 病		195	-	-	-	-	-	-	-	1	-	-	1
	男	125	-	-	-	-	-	-	-	1	-	-	1
	女	70	-	-	-	-	-	-	-	-	-	-	-
糖 尿 病		295	-	-	-	-	-	-	-	-	-	-	-
	男	146	-	-	-	-	-	-	-	-	-	-	-
	女	149	-	-	-	-	-	-	-	-	-	-	-
高 血 圧 性 疾 患		200	-	-	-	-	-	-	-	-	-	-	-
	男	71	-	-	-	-	-	-	-	-	-	-	-
	女	129	-	-	-	-	-	-	-	-	-	-	-
心 疾 患(高血圧性を除く)		5,036	1	1	-	1	-	3	1	2	-	-	4
	男	2,342	-	1	-	-	-	1	-	-	-	-	3
	女	2,694	1	-	-	1	-	2	1	2	-	-	1
(再掲) 急性心筋梗塞		631	-	-	-	-	-	-	-	-	-	-	-
	男	366	-	-	-	-	-	-	-	-	-	-	-
	女	265	-	-	-	-	-	-	-	-	-	-	-

# 性・年齢(5歳階級)別 (1)

令和2年

30～34	35～39	40～44	45～49	50～54	55～59	60～64	65～69	70～74	75～79	80～84	85～89	90～94	95～99	100～	不詳	選択死 因分類 コード
60	83	153	290	386	586	819	1,502	2,770	3,438	4,412	5,851	5,803	3,024	902	-	
47	49	93	186	244	416	569	1,050	1,884	2,200	2,550	2,911	2,148	675	134	-	
13	34	60	104	142	170	250	452	886	1,238	1,862	2,940	3,655	2,349	768	-	
-	-	1	-	-	-	-	1	-	9	8	13	12	4	-	-	Se01
-	-	1	-	-	-	-	1	-	2	4	7	8	3	-	-	
-	-	-	-	-	-	-	-	-	7	4	6	4	1	-	-	
11	24	38	88	153	249	373	697	1,244	1,314	1,337	1,269	954	298	47	-	Se02
7	9	9	37	79	153	237	450	811	882	797	695	405	81	8	-	～Se13
4	15	29	51	74	96	136	247	433	432	540	574	549	217	39	-	
-	-	-	3	5	8	19	28	50	38	26	24	9	1	-	-	Se03
-	-	-	2	2	7	13	24	40	31	21	16	5	-	-	-	
-	-	-	1	3	1	6	4	10	7	5	8	4	1	-	-	
1	-	2	3	15	23	44	66	126	135	157	165	110	39	6	-	Se04
1	-	1	-	10	21	32	48	84	103	105	99	45	9	1	-	
-	-	1	3	5	2	12	18	42	32	52	66	65	30	5	-	
4	2	2	10	20	21	27	53	114	112	110	116	119	40	12	-	Se05
4	2	1	6	13	13	22	33	71	59	52	43	34	8	1	-	
-	-	1	4	7	8	5	20	43	53	58	73	85	32	11	-	
-	-	3	5	10	11	29	43	55	56	41	34	32	6	-	-	Se06
-	-	-	1	9	9	19	32	39	35	21	22	13	-	-	-	
-	-	3	4	1	2	10	11	16	21	20	12	19	6	-	-	
1	-	-	5	9	17	31	54	83	117	120	107	86	30	3	-	Se07
-	-	-	2	7	16	26	45	64	87	80	52	48	11	-	-	
1	-	-	3	2	1	5	9	19	30	40	55	38	19	3	-	
1	-	1	2	-	5	8	19	30	44	59	61	47	19	1	-	Se08
1	-	1	-	-	3	4	10	16	29	29	23	13	3	1	-	
-	-	-	2	-	2	4	9	14	15	30	38	34	16	-	-	
-	1	3	6	10	31	46	87	157	151	161	108	62	26	4	-	Se09
-	1	-	3	5	19	28	51	98	82	76	44	19	1	-	-	
-	-	3	3	5	12	18	36	59	69	85	64	43	25	4	-	
-	2	5	18	13	42	63	143	292	285	274	243	152	48	4	-	Se10
-	1	3	11	9	33	48	118	224	222	191	168	78	20	-	-	
-	1	2	7	4	9	15	25	68	63	83	75	74	28	4	-	
2	3	6	6	18	26	24	41	46	27	32	27	27	11	5	-	Se11
-	-	-	-	-	-	1	-	-	1	-	-	-	-	-	-	
2	3	6	6	18	26	23	41	46	26	32	27	27	11	5	-	
-	2	4	4	11	10	6	12	19	16	12	12	19	3	1	-	Se12
-	-	-	-	-	-	-	-	-	-	-	-	-	-	-	-	
-	2	4	4	11	10	6	12	19	16	12	12	19	3	1	-	
-	4	2	4	4	6	4	18	26	40	28	30	21	6	-	-	Se13
-	1	1	2	2	4	4	10	19	29	18	18	14	1	-	-	
-	3	1	2	2	2	-	8	7	11	10	12	7	5	-	-	
-	-	4	1	-	5	9	20	37	43	45	61	48	17	5	-	Se14
-	-	4	-	-	4	6	12	25	27	26	23	17	1	1	-	
-	-	-	1	-	1	3	8	12	16	19	38	31	16	4	-	
-	-	1	1	3	3	1	8	10	13	17	42	54	30	17	-	Se15
-	-	1	1	2	2	1	6	9	8	9	17	11	4	-	-	
-	-	-	-	1	1	-	2	1	5	8	25	43	26	17	-	
4	10	19	41	58	79	96	195	364	503	716	1,063	1,135	610	133	-	Se16
4	7	15	34	47	70	73	145	253	311	380	466	394	119	20	-	～Se20
-	3	4	7	11	9	23	50	111	192	336	597	741	491	113	-	
-	1	3	11	13	20	22	31	76	96	97	121	109	27	4	-	Se17
-	1	3	10	11	20	16	20	57	64	52	59	44	9	-	-	
-	-	-	1	2	-	6	11	19	32	45	62	65	18	4	-	

## 16 死亡者数, 選択死因・

(単位 人)

死 因 ・ 性		総 数	0歳	1	2	3	4	0~4 (再掲)	5~9	10~14	15~19	20~24	25~29
その他の虚血性心疾患 .....	男	895	-	-	-	-	-	-	-	-	-	-	-
	女	542	-	-	-	-	-	-	-	-	-	-	-
不整脈及び伝導障害 .....	男	768	-	1	-	-	-	1	-	-	-	-	3
	女	377	-	1	-	-	-	1	-	-	-	-	2
心 不 全 .....	男	391	-	-	-	-	-	-	-	-	-	-	1
	女	2,312	-	-	-	-	-	-	-	-	-	-	-
脳血管疾患 .....	男	922	-	-	-	-	-	-	-	-	-	-	-
	女	1,390	-	-	-	-	-	-	-	-	-	-	-
(再掲) くも膜下出血 .....	男	2,138	-	-	-	-	-	-	-	-	-	-	1
	女	1,049	-	-	-	-	-	-	-	-	-	-	-
脳内出血 .....	男	1,089	-	-	-	-	-	-	-	-	-	-	1
	女	235	-	-	-	-	-	-	-	-	-	-	1
脳 梗 塞 .....	男	88	-	-	-	-	-	-	-	-	-	-	-
	女	147	-	-	-	-	-	-	-	-	-	-	1
大動脈瘤及び解離 .....	男	677	-	-	-	-	-	-	-	-	-	-	-
	女	376	-	-	-	-	-	-	-	-	-	-	-
肺 炎 .....	男	301	-	-	-	-	-	-	-	-	-	-	-
	女	1,169	-	-	-	-	-	-	-	-	-	-	-
慢性閉塞性肺疾患 .....	男	559	-	-	-	-	-	-	-	-	-	-	-
	女	610	-	-	-	-	-	-	-	-	-	-	-
喘 息 .....	男	362	-	-	-	-	-	-	-	-	-	-	-
	女	183	-	-	-	-	-	-	-	-	-	-	-
肝 疾 患 .....	男	179	-	-	-	-	-	-	-	-	-	-	-
	女	1,569	-	-	-	-	-	-	-	-	-	-	-
腎 不 全 .....	男	900	-	-	-	-	-	-	-	-	-	-	-
	女	669	-	-	-	-	-	-	-	-	-	-	-
老 衰 .....	男	371	-	-	-	-	-	-	-	-	-	-	-
	女	319	-	-	-	-	-	-	-	-	-	-	-
不慮の事故 .....	男	52	-	-	-	-	-	-	-	-	-	-	-
	女	23	-	-	-	-	-	-	-	-	-	-	-
(再掲) 交通事故 .....	男	8	-	-	-	-	-	-	-	-	-	-	-
	女	15	-	-	-	-	-	-	-	-	-	-	-
自 殺 .....	男	399	-	-	-	-	-	-	-	-	-	-	1
	女	270	-	-	-	-	-	-	-	-	-	-	-
そ の 他 .....	男	129	-	-	-	-	-	-	-	-	-	-	1
	女	664	-	-	-	-	-	-	-	-	-	-	-
その他 .....	男	318	-	-	-	-	-	-	-	-	-	-	-
	女	346	-	-	-	-	-	-	-	-	-	-	-
その他 .....	男	2,898	-	-	-	-	-	-	-	-	-	-	-
	女	725	-	-	-	-	-	-	-	-	-	-	-
不慮の事故 .....	男	2,173	-	-	-	-	-	-	-	-	-	-	-
	女	824	3	1	-	-	-	4	-	1	10	8	3
(再掲) 交通事故 .....	男	499	1	1	-	-	-	2	-	1	8	7	3
	女	325	2	-	-	-	-	2	-	-	2	1	-
自 殺 .....	男	100	-	-	-	-	-	-	-	-	8	3	2
	女	74	-	-	-	-	-	-	-	-	7	3	2
その他 .....	男	26	-	-	-	-	-	-	-	-	1	-	-
	女	401	-	-	-	-	-	-	-	3	10	18	31
その他 .....	男	253	-	-	-	-	-	-	-	1	6	11	20
	女	148	-	-	-	-	-	-	-	2	4	7	11
その他 .....	男	6,905	25	2	4	1	-	32	2	1	2	7	6
	女	3,479	12	2	3	1	-	18	-	1	1	5	4
その他 .....	男	3,426	13	-	1	-	-	14	2	-	1	2	2
	女												



## 性・年齢(5歳階級)別 (2)

															令2年	
30~34	35~39	40~44	45~49	50~54	55~59	60~64	65~69	70~74	75~79	80~84	85~89	90~94	95~99	100~	不詳	選択死 因分類 コード
-	2	7	9	23	21	29	69	86	130	160	185	122	46	6	-	Se18
-	1	6	7	18	19	22	55	66	82	93	103	60	9	1	-	
-	1	1	2	5	2	7	14	20	48	67	82	62	37	5	-	
3	3	5	12	11	15	20	35	69	78	111	153	155	77	17	-	Se19
3	1	3	11	9	12	15	25	46	49	62	72	50	13	3	-	
-	2	2	1	2	3	5	10	23	29	49	81	105	64	14	-	
1	2	2	6	7	18	17	52	110	155	300	505	643	401	93	-	Se20
1	2	1	4	6	16	13	40	68	97	153	210	214	83	14	-	
-	-	1	2	1	2	4	12	42	58	147	295	429	318	79	-	
-	6	12	29	32	38	50	97	187	235	330	451	400	213	57	-	Se21
-	3	8	19	20	23	37	68	129	142	196	216	146	35	7	-	~Se24
-	3	4	10	12	15	13	29	58	93	134	235	254	178	50	-	
-	3	4	15	12	15	10	16	31	25	28	37	28	8	2	-	Se22
-	2	3	8	7	7	6	8	14	11	7	11	4	-	-	-	
-	1	1	7	5	8	4	8	17	14	21	26	24	8	2	-	
-	2	5	12	20	17	27	41	84	89	106	132	99	35	8	-	Se23
-	1	3	9	13	12	22	30	63	53	57	67	34	10	2	-	
-	1	2	3	7	5	5	11	21	36	49	65	65	25	6	-	
-	1	2	1	-	5	13	35	66	114	193	268	265	162	44	-	Se24
-	-	2	1	-	3	9	27	47	75	130	131	105	25	4	-	
-	1	-	-	-	2	4	8	19	39	63	137	160	137	40	-	
-	-	-	7	7	6	17	24	43	44	54	80	59	19	2	-	Se25
-	-	-	6	4	4	12	16	27	18	32	34	25	4	1	-	
-	-	-	1	3	2	5	8	16	26	22	46	34	15	1	-	
-	-	2	3	5	9	12	38	99	144	226	372	406	207	46	-	Se26
-	-	-	1	5	7	10	30	77	102	162	215	216	64	11	-	
-	-	2	2	-	2	2	8	22	42	64	157	190	143	35	-	
-	-	-	-	2	-	8	17	39	63	65	74	72	28	3	-	Se27
-	-	-	-	2	-	7	14	38	55	59	61	61	20	2	-	
-	-	-	-	-	-	1	3	1	8	6	13	11	8	1	-	
-	1	-	1	-	1	1	1	1	1	2	7	4	1	2	-	Se28
-	1	-	1	-	-	1	-	1	1	-	1	2	-	-	-	
-	-	-	-	-	1	-	1	-	-	2	6	2	1	2	-	
-	2	6	24	24	34	31	48	49	58	53	43	23	2	1	-	Se29
-	2	5	20	19	28	29	41	33	40	27	20	5	1	-	-	
-	-	1	4	5	6	2	7	16	18	26	23	18	1	1	-	
-	-	-	3	2	1	8	13	37	66	113	177	158	70	16	-	Se30
-	-	-	2	1	1	7	11	22	37	68	92	53	19	5	-	
-	-	-	1	1	-	1	2	15	29	45	85	105	51	11	-	
-	-	-	-	-	-	1	4	19	50	199	520	936	787	382	-	Se31
-	-	-	-	-	-	-	2	10	26	96	173	244	132	42	-	
-	-	-	-	-	-	1	2	9	24	103	347	692	655	340	-	
9	2	11	10	11	24	32	45	64	93	126	138	145	68	20	-	Se32
7	2	8	7	9	20	25	40	43	67	73	84	61	26	6	-	~Se33
2	-	3	3	2	4	7	5	21	26	53	54	84	42	14	-	
4	2	3	1	6	7	8	9	8	9	14	8	6	1	1	-	Se33
4	2	3	-	6	5	5	8	6	4	9	5	4	1	-	-	
-	-	-	1	-	2	3	1	2	5	5	3	2	-	1	-	
25	20	35	24	31	30	31	24	38	27	29	18	5	1	1	-	Se34
20	11	25	17	23	19	16	12	23	12	19	14	2	1	1	-	
5	9	10	7	8	11	15	12	15	15	10	4	3	-	-	-	
11	18	24	58	58	107	149	270	539	775	1,092	1,523	1,392	669	170	-	
9	14	17	41	33	85	108	202	383	470	602	793	498	165	30	-	
2	4	7	17	25	22	41	68	156	305	490	730	894	504	140	-	

# 17 死亡者数,死因(死因分類)

(単位 人)

死因分類コード	死因・性	総数	0歳	1	2	3	4	0~4 (再掲)	5~9	10~14	15~19	20~24	25~29	30~34	35~39
	総数	30,244	30	5	4	2	-	41	4	10	23	38	49	60	83
	男	15,258	13	5	3	1	-	22	-	5	15	27	33	47	49
	女	14,986	17	-	1	1	-	19	4	5	8	11	16	13	34
01000	感染症及び寄生虫症	516	-	-	1	-	-	1	-	-	-	-	-	-	1
	男	232	-	-	1	-	-	1	-	-	-	-	-	-	1
	女	284	-	-	-	-	-	-	-	-	-	-	-	-	-
01100	腸管感染症	55	-	-	-	-	-	-	-	-	-	-	-	-	-
	男	22	-	-	-	-	-	-	-	-	-	-	-	-	-
	女	33	-	-	-	-	-	-	-	-	-	-	-	-	-
01200	結核	48	-	-	-	-	-	-	-	-	-	-	-	-	-
	男	26	-	-	-	-	-	-	-	-	-	-	-	-	-
	女	22	-	-	-	-	-	-	-	-	-	-	-	-	-
01201	呼吸器結核	38	-	-	-	-	-	-	-	-	-	-	-	-	-
	男	23	-	-	-	-	-	-	-	-	-	-	-	-	-
	女	15	-	-	-	-	-	-	-	-	-	-	-	-	-
01202	その他の結核	10	-	-	-	-	-	-	-	-	-	-	-	-	-
	男	3	-	-	-	-	-	-	-	-	-	-	-	-	-
	女	7	-	-	-	-	-	-	-	-	-	-	-	-	-
01300	敗血症	228	-	-	1	-	-	1	-	-	-	-	-	-	-
	男	105	-	-	1	-	-	1	-	-	-	-	-	-	-
	女	123	-	-	-	-	-	-	-	-	-	-	-	-	-
01400	ウイルス性肝炎	46	-	-	-	-	-	-	-	-	-	-	-	-	-
	男	22	-	-	-	-	-	-	-	-	-	-	-	-	-
	女	24	-	-	-	-	-	-	-	-	-	-	-	-	-
01401	B型ウイルス性肝炎	11	-	-	-	-	-	-	-	-	-	-	-	-	-
	男	3	-	-	-	-	-	-	-	-	-	-	-	-	-
	女	8	-	-	-	-	-	-	-	-	-	-	-	-	-
01402	C型ウイルス性肝炎	30	-	-	-	-	-	-	-	-	-	-	-	-	-
	男	15	-	-	-	-	-	-	-	-	-	-	-	-	-
	女	15	-	-	-	-	-	-	-	-	-	-	-	-	-
01403	その他のウイルス性肝炎	5	-	-	-	-	-	-	-	-	-	-	-	-	-
	男	4	-	-	-	-	-	-	-	-	-	-	-	-	-
	女	1	-	-	-	-	-	-	-	-	-	-	-	-	-
01500	ヒト免疫不全ウイルス [HIV]病	1	-	-	-	-	-	-	-	-	-	-	-	-	-
	男	1	-	-	-	-	-	-	-	-	-	-	-	-	-
	女	-	-	-	-	-	-	-	-	-	-	-	-	-	-
01600	その他の感染症及び 寄生虫症	138	-	-	-	-	-	-	-	-	-	-	-	-	1
	男	56	-	-	-	-	-	-	-	-	-	-	-	-	1
	女	82	-	-	-	-	-	-	-	-	-	-	-	-	-
02000	新生物	8,395	1	1	-	-	-	2	1	3	2	5	3	11	27
	男	4,806	-	1	-	-	-	1	-	2	-	4	3	7	11
	女	3,589	1	-	-	-	-	1	1	1	2	1	-	4	16
02100	悪性新生物	8,111	1	1	-	-	-	2	1	3	1	5	3	11	24
	男	4,670	-	1	-	-	-	1	-	2	-	4	3	7	9
	女	3,441	1	-	-	-	-	1	1	1	1	1	-	4	15
02101	口唇,口腔及び咽頭	158	-	-	-	-	-	-	-	-	-	-	-	1	1
	男	109	-	-	-	-	-	-	-	-	-	-	-	-	-
	女	49	-	-	-	-	-	-	-	-	-	-	-	1	1
02102	食道	211	-	-	-	-	-	-	-	-	-	-	-	-	-
	男	161	-	-	-	-	-	-	-	-	-	-	-	-	-
	女	50	-	-	-	-	-	-	-	-	-	-	-	-	-
02103	胃	892	-	-	-	-	-	-	-	-	-	-	-	1	-
	男	559	-	-	-	-	-	-	-	-	-	-	-	1	-
	女	333	-	-	-	-	-	-	-	-	-	-	-	-	-

# 性・年齢(5歳階級)別 (1)

令和2年

40~44	45~49	50~54	55~59	60~64	65~69	70~74	75~79	80~84	85~89	90~94	95~99	100~	不詳	死因分類コード	死因・性
153	290	386	586	819	1,502	2,770	3,438	4,412	5,851	5,803	3,024	902	-		総数
93	186	244	416	569	1,050	1,884	2,200	2,550	2,911	2,148	675	134	-		男女
60	104	142	170	250	452	886	1,238	1,862	2,940	3,655	2,349	768	-		男女
1	2	2	9	5	30	39	73	97	122	103	28	3	-	01000	感染症及び寄生虫症
1	2	1	7	3	22	21	33	44	50	36	10	-	-		男女
-	-	1	2	2	8	18	40	53	72	67	18	3	-		男女
-	-	1	2	-	2	2	3	11	12	14	7	1	-	01100	腸管感染症
-	-	-	1	-	2	1	2	7	5	2	2	-	-		男女
-	-	1	1	-	-	1	1	4	7	12	5	1	-		男女
1	-	-	-	-	1	-	9	8	13	12	4	-	-	01200	結核
1	-	-	-	-	1	-	2	4	7	8	3	-	-		男女
-	-	-	-	-	-	-	7	4	6	4	1	-	-		男女
1	-	-	-	-	1	-	5	7	9	11	4	-	-	01201	呼吸器結核
1	-	-	-	-	1	-	1	4	6	7	3	-	-		男女
-	-	-	-	-	-	-	4	3	3	4	1	-	-		男女
-	-	-	-	-	-	-	4	1	4	1	-	-	-	01202	その他の結核
-	-	-	-	-	-	-	1	-	1	1	-	-	-		男女
-	-	-	-	-	-	-	3	1	3	-	-	-	-		男女
-	1	1	4	2	16	19	24	41	50	57	12	-	-	01300	敗血症
-	1	1	3	1	13	14	11	15	19	21	5	-	-		男女
-	-	-	1	1	3	5	13	26	31	36	7	-	-		男女
-	-	-	2	1	4	3	5	11	11	7	1	1	-	01400	ウイルス性肝炎
-	-	-	2	1	2	2	2	5	7	1	-	-	-		男女
-	-	-	-	-	2	1	3	6	4	6	1	1	-		男女
-	-	-	-	1	2	1	3	-	2	2	-	-	-	01401	B型ウイルス性肝炎
-	-	-	-	1	-	-	-	-	1	1	-	-	-		男女
-	-	-	-	2	2	1	3	-	1	1	-	-	-		男女
-	-	-	2	-	2	1	2	9	8	4	1	1	-	01402	C型ウイルス性肝炎
-	-	-	2	-	2	1	2	3	5	-	-	-	-		男女
-	-	-	-	-	-	-	-	6	3	4	1	1	-		男女
-	-	-	-	-	-	1	-	2	1	1	-	-	-	01403	その他のウイルス性肝炎
-	-	-	-	-	-	1	-	2	1	-	-	-	-		男女
-	-	-	-	-	-	-	-	-	-	1	-	-	-		男女
-	-	-	1	-	-	-	-	-	-	-	-	-	-	01500	ヒト免疫不全ウイルス [HIV]病
-	-	-	1	-	-	-	-	-	-	-	-	-	-		男女
-	-	-	-	-	-	-	-	-	-	-	-	-	-		男女
-	1	-	-	2	7	15	32	26	36	13	4	1	-	01600	その他の感染症及び寄生虫症
-	1	-	-	1	4	4	16	13	12	4	-	-	-		男女
-	-	-	-	1	3	11	16	13	24	9	4	1	-		男女
38	92	156	256	379	709	1,271	1,344	1,374	1,330	1,018	321	53	-	02000	新生物
9	38	81	158	241	458	828	895	819	725	431	87	8	-		男女
29	54	75	98	138	251	443	449	555	605	587	234	45	-		男女
38	88	153	249	373	697	1,244	1,314	1,337	1,269	954	298	47	-	02100	悪性新生物
9	37	79	153	237	450	811	882	797	695	405	81	8	-		男女
29	51	74	96	136	247	433	432	540	574	549	217	39	-		男女
1	2	3	10	9	16	25	24	30	17	13	5	1	-	02101	口唇,口腔及び咽頭
1	2	3	6	8	13	21	19	25	7	3	1	-	-		男女
-	-	-	4	1	3	4	5	5	10	10	4	1	-		男女
-	3	5	8	19	28	50	38	26	24	9	1	-	-	02102	食道
-	2	2	7	13	24	40	31	21	16	5	-	-	-		男女
-	1	3	1	6	4	10	7	5	8	4	1	-	-		男女
2	3	15	23	44	66	126	135	157	165	110	39	6	-	02103	胃
1	-	10	21	32	48	84	103	105	99	45	9	1	-		男女
1	3	5	2	12	18	42	32	52	66	65	30	5	-		男女

# 17 死亡者数,死因(死因分類)

(単位 人)

死因分類コード	死因・性	総数	0歳	1	2	3	4	0~4 (再掲)	5~9	10~14	15~19	20~24	25~29	30~34	35~39
02104	結腸	764	-	-	-	-	-	-	-	-	-	2	-	4	2
	男女	364	-	-	-	-	-	-	-	-	-	2	-	4	2
		400	-	-	-	-	-	-	-	-	-	-	-	-	-
02105	直腸S状結腸移行部 及び直腸	325	-	-	-	-	-	-	-	-	-	-	-	-	-
	男女	200	-	-	-	-	-	-	-	-	-	-	-	-	-
		125	-	-	-	-	-	-	-	-	-	-	-	-	-
02106	肝及び肝内胆管	663	-	-	-	-	-	-	-	-	-	-	-	1	-
	男女	438	-	-	-	-	-	-	-	-	-	-	-	-	-
		225	-	-	-	-	-	-	-	-	-	-	-	1	-
02107	胆のう及びその他の 胆道	297	-	-	-	-	-	-	-	-	-	-	-	1	-
	男女	133	-	-	-	-	-	-	-	-	-	-	-	1	-
		164	-	-	-	-	-	-	-	-	-	-	-	-	-
02108	膵	853	-	-	-	-	-	-	-	-	-	-	-	-	1
	男女	427	-	-	-	-	-	-	-	-	-	-	-	-	1
		426	-	-	-	-	-	-	-	-	-	-	-	-	-
02109	喉頭	15	-	-	-	-	-	-	-	-	-	-	-	-	-
	男女	12	-	-	-	-	-	-	-	-	-	-	-	-	-
		3	-	-	-	-	-	-	-	-	-	-	-	-	-
02110	気管,気管支及び肺	1,584	-	-	-	-	-	-	-	-	-	-	-	-	2
	男女	1,126	-	-	-	-	-	-	-	-	-	-	-	-	1
		458	-	-	-	-	-	-	-	-	-	-	-	-	1
02111	皮膚	28	-	-	-	-	-	-	-	-	-	-	-	1	-
	男女	11	-	-	-	-	-	-	-	-	-	-	-	1	-
		17	-	-	-	-	-	-	-	-	-	-	-	-	-
02112	乳房	301	-	-	-	-	-	-	-	-	-	-	-	2	3
	男女	2	-	-	-	-	-	-	-	-	-	-	-	-	-
		299	-	-	-	-	-	-	-	-	-	-	-	2	3
02113	子宮	131	-	-	-	-	-	-	-	-	-	-	-	-	2
	男女	.	.	.	.	.	.	.	.	.	.	.	.	.	.
		131	-	-	-	-	-	-	-	-	-	-	-	-	2
02114	卵巣	96	-	-	-	-	-	-	-	-	-	-	-	-	1
	男女	.	.	.	.	.	.	.	.	.	.	.	.	.	.
		96	-	-	-	-	-	-	-	-	-	-	-	-	1
02115	前立腺	281	-	-	-	-	-	-	-	-	-	-	-	-	-
	男女	281	-	-	-	-	-	-	-	-	-	-	-	-	-
		.	.	.	.	.	.	.	.	.	.	.	.	.	.
02116	膀胱	199	-	-	-	-	-	-	-	-	-	-	-	-	1
	男女	138	-	-	-	-	-	-	-	-	-	-	-	-	-
		61	-	-	-	-	-	-	-	-	-	-	-	-	1
02117	中枢神経系	71	-	-	-	-	-	-	-	2	-	1	1	-	2
	男女	36	-	-	-	-	-	-	-	1	-	1	1	-	-
		35	-	-	-	-	-	-	-	1	-	-	-	-	2
02118	悪性リンパ腫	330	-	-	-	-	-	-	-	-	-	-	-	-	1
	男女	175	-	-	-	-	-	-	-	-	-	-	-	-	-
		155	-	-	-	-	-	-	-	-	-	-	-	-	1
02119	白血病	195	-	-	-	-	-	-	-	1	-	-	1	-	4
	男女	125	-	-	-	-	-	-	-	1	-	-	1	-	1
		70	-	-	-	-	-	-	-	-	-	-	-	-	3
02120	その他のリンパ組織, 造血組織及び関連組織	95	-	-	-	-	-	-	-	-	-	-	-	-	-
	男女	54	-	-	-	-	-	-	-	-	-	-	-	-	-
		41	-	-	-	-	-	-	-	-	-	-	-	-	-
02121	その他の悪性新生物	622	1	1	-	-	-	2	1	-	1	2	1	-	4
	男女	319	-	1	-	-	-	1	-	-	-	1	1	-	4
		303	1	-	-	-	-	1	1	-	1	1	-	-	
02200	その他の新生物	284	-	-	-	-	-	-	-	-	1	-	-	-	3
	男女	136	-	-	-	-	-	-	-	-	-	-	-	-	2
		148	-	-	-	-	-	-	-	-	1	-	-	-	1

## 性・年齢(5歳階級)別 (2)

令和2年

40～44	45～49	50～54	55～59	60～64	65～69	70～74	75～79	80～84	85～89	90～94	95～99	100～	不詳	死因分類コード	死因・性	
2	10	20	21	27	53	114	112	110	116	119	40	12	-	02104	結腸	男女
1	6	13	13	22	33	71	59	52	43	34	8	1	-			
1	4	7	8	5	20	43	53	58	73	85	32	11	-			
3	5	10	11	29	43	55	56	41	34	32	6	-	-	02105	直腸S状結腸移行部 及び直腸	男女
-	1	9	9	19	32	39	35	21	22	13	-	-	-			
3	4	1	2	10	11	16	21	20	12	19	6	-	-	-	-	-
-	5	9	17	31	54	83	117	120	107	86	30	3	-	02106	肝及び肝内胆管	男女
-	2	7	16	26	45	64	87	80	52	48	11	-	-			
-	3	2	1	5	9	19	30	40	55	38	19	3	-			
1	2	-	5	8	19	30	44	59	61	47	19	1	-	02107	胆のう及びその他の 胆道	男女
1	-	-	3	4	10	16	29	29	23	13	3	1	-			
-	2	-	2	4	9	14	15	30	38	34	16	-	-			
3	6	10	31	46	87	157	151	161	108	62	26	4	-	02108	膵	男女
-	3	5	19	28	51	98	82	76	44	19	1	-	-			
3	3	5	12	18	36	59	69	85	64	43	25	4	-			
-	-	-	-	-	-	3	2	6	3	1	-	-	-	02109	喉頭	男女
-	-	-	-	-	-	3	2	3	3	1	-	-	-			
-	-	-	-	-	-	-	-	3	-	-	-	-	-			
5	18	13	42	63	143	292	285	274	243	152	48	4	-	02110	気管,気管支及び肺	男女
3	11	9	33	48	118	224	222	191	168	78	20	-	-			
2	7	4	9	15	25	68	63	83	75	74	28	4	-			
-	-	-	-	-	3	3	2	3	4	7	3	2	-	02111	皮膚	男女
-	-	-	-	-	2	1	1	3	1	2	-	-	-			
-	-	-	-	-	1	2	1	-	3	5	3	2	-			
6	6	18	26	24	41	46	27	32	27	27	11	5	-	02112	乳房	男女
-	-	-	-	1	-	-	1	-	-	-	-	-	-			
6	6	18	26	23	41	46	26	32	27	27	11	5	-	-	-	-
4	4	11	10	6	12	19	16	12	12	19	3	1	-	02113	子宮	男女
-	-	-	-	-	-	-	-	-	-	-	-	-	-			
4	4	11	10	6	12	19	16	12	12	19	3	1	-	-	-	-
4	3	10	7	9	10	17	10	5	14	5	1	-	-	02114	卵巣	男女
-	-	-	-	-	-	-	-	-	-	-	-	-	-			
4	3	10	7	9	10	17	10	5	14	5	1	-	-	-	-	-
-	-	2	2	5	18	31	47	45	71	50	10	-	-	02115	前立腺	男女
-	-	2	2	5	18	31	47	45	71	50	10	-	-			
-	-	-	-	-	-	-	-	-	-	-	-	-	-	-	-	-
-	-	1	4	4	9	22	31	26	44	39	14	4	-	02116	膀胱	男女
-	-	1	3	4	6	18	30	18	31	18	8	1	-			
-	-	-	1	-	3	4	1	8	13	21	6	3	-			
3	4	3	1	7	4	11	17	10	2	3	-	-	-	02117	中枢神経系	男女
-	2	2	1	3	3	7	8	5	-	2	-	-	-			
3	2	1	-	4	1	4	9	5	2	1	-	-	-	-	-	-
-	2	5	6	7	18	35	59	66	66	53	12	-	-	02118	悪性リンパ腫	男女
-	1	4	6	3	9	18	33	35	45	19	2	-	-			
-	1	1	-	4	9	17	26	31	21	34	10	-	-			
2	4	4	6	4	18	26	40	28	30	21	6	-	-	02119	白血病	男女
1	2	2	4	4	10	19	29	18	18	14	1	-	-			
1	2	2	2	-	8	7	11	10	12	7	5	-	-			
1	2	2	2	4	5	10	14	18	21	13	3	-	-	02120	その他のリンパ組織, 造血組織及び関連組織	男女
1	1	2	1	3	5	5	9	10	10	5	2	-	-			
-	1	-	1	1	-	5	5	8	11	8	1	-	-			
1	9	12	17	27	50	89	87	108	100	86	21	4	-	02121	その他の悪性新生物	男女
-	4	8	9	14	23	52	55	60	42	36	5	4	-			
1	5	4	8	13	27	37	32	48	58	50	16	-	-			
-	4	3	7	6	12	27	30	37	61	64	23	6	-	02200	その他の新生物	男女
-	1	2	5	4	8	17	13	22	30	26	6	-	-			
-	3	1	2	2	4	10	17	15	31	38	17	6	-			

## 17 死亡者数, 死因(死因分類)

(単位 人)

死因分類コード	死因・性	総数	0歳	1	2	3	4	0~4 (再掲)	5~9	10~14	15~19	20~24	25~29	30~34	35~39
02201	中枢神経系	55	-	-	-	-	-	-	-	-	1	-	-	-	-
	男女	16	-	-	-	-	-	-	-	-	-	-	-	-	-
		39	-	-	-	-	-	-	-	-	1	-	-	-	-
02202	中枢神経系を除く	229	-	-	-	-	-	-	-	-	-	-	-	-	3
	男女	120	-	-	-	-	-	-	-	-	-	-	-	-	2
		109	-	-	-	-	-	-	-	-	-	-	-	-	1
03000	血液及び造血器の疾患並びに免疫機構の障害	101	-	-	-	-	-	-	-	-	-	1	-	-	-
	男女	40	-	-	-	-	-	-	-	-	-	1	-	-	-
		61	-	-	-	-	-	-	-	-	-	-	-	-	-
03100	貧血	60	-	-	-	-	-	-	-	-	-	1	-	-	-
	男女	20	-	-	-	-	-	-	-	-	-	1	-	-	-
		40	-	-	-	-	-	-	-	-	-	-	-	-	-
03200	その他の血液及び造血器の疾患並びに免疫機構の障害	41	-	-	-	-	-	-	-	-	-	-	-	-	-
	男女	20	-	-	-	-	-	-	-	-	-	-	-	-	-
		21	-	-	-	-	-	-	-	-	-	-	-	-	-
04000	内分泌, 栄養及び代謝疾患	483	-	-	-	-	-	-	-	1	-	-	-	1	-
	男女	238	-	-	-	-	-	-	-	1	-	-	-	1	-
		245	-	-	-	-	-	-	-	-	-	-	-	-	-
04100	糖尿病	295	-	-	-	-	-	-	-	-	-	-	-	-	-
	男女	146	-	-	-	-	-	-	-	-	-	-	-	-	-
		149	-	-	-	-	-	-	-	-	-	-	-	-	-
04200	その他の内分泌, 栄養及び代謝疾患	188	-	-	-	-	-	-	-	1	-	-	-	1	-
	男女	92	-	-	-	-	-	-	-	1	-	-	-	1	-
		96	-	-	-	-	-	-	-	-	-	-	-	-	-
05000	精神及び行動の障害	654	-	-	-	-	-	-	-	-	-	-	-	-	-
	男女	250	-	-	-	-	-	-	-	-	-	-	-	-	-
		404	-	-	-	-	-	-	-	-	-	-	-	-	-
05100	血管性及び詳細不明の認知症	593	-	-	-	-	-	-	-	-	-	-	-	-	-
	男女	216	-	-	-	-	-	-	-	-	-	-	-	-	-
		377	-	-	-	-	-	-	-	-	-	-	-	-	-
05200	その他の精神及び行動の障害	61	-	-	-	-	-	-	-	-	-	-	-	-	-
	男女	34	-	-	-	-	-	-	-	-	-	-	-	-	-
		27	-	-	-	-	-	-	-	-	-	-	-	-	-
06000	神経系の疾患	1,071	1	1	-	1	-	3	-	-	-	3	1	2	6
	男女	501	1	1	-	1	-	3	-	-	-	2	1	2	5
		570	-	-	-	-	-	-	-	-	1	-	-	1	
06100	髄膜炎	7	-	-	-	-	-	-	-	-	-	-	-	-	-
	男女	5	-	-	-	-	-	-	-	-	-	-	-	-	-
		2	-	-	-	-	-	-	-	-	-	-	-	-	-
06200	脊髄性筋萎縮症及び関連症候群	58	-	-	-	-	-	-	-	-	-	-	-	-	-
	男女	35	-	-	-	-	-	-	-	-	-	-	-	-	-
		23	-	-	-	-	-	-	-	-	-	-	-	-	-
06300	パーキンソン病	229	-	-	-	-	-	-	-	-	-	-	-	-	-
	男女	120	-	-	-	-	-	-	-	-	-	-	-	-	-
		109	-	-	-	-	-	-	-	-	-	-	-	-	-
06400	アルツハイマー病	438	-	-	-	-	-	-	-	-	-	-	-	-	-
	男女	146	-	-	-	-	-	-	-	-	-	-	-	-	-
		292	-	-	-	-	-	-	-	-	-	-	-	-	-
06500	その他の神経系の疾患	339	1	1	-	1	-	3	-	-	-	3	1	2	6
	男女	195	1	1	-	1	-	3	-	-	-	2	1	2	5
		144	-	-	-	-	-	-	-	-	1	-	-	1	
07000	眼及び付属器の疾患	-	-	-	-	-	-	-	-	-	-	-	-	-	-
	男女	-	-	-	-	-	-	-	-	-	-	-	-	-	-
		-	-	-	-	-	-	-	-	-	-	-	-	-	-

# 性・年齢(5歳階級)別 (3)

令和2年

40～44	45～49	50～54	55～59	60～64	65～69	70～74	75～79	80～84	85～89	90～94	95～99	100～	不詳	死因分類コード	死因・性
-	1	1	1	3	4	4	9	6	9	12	4	-	-	02201	中枢神経系
-	-	-	1	2	2	-	2	4	1	3	1	-	-		男女
-	1	1	-	1	2	4	7	2	8	9	3	-	-		男女
-	3	2	6	3	8	23	21	31	52	52	19	6	-	02202	中枢神経系を除く
-	1	2	4	2	6	17	11	18	29	23	5	-	-		男女
-	2	-	2	1	2	6	10	13	23	29	14	6	-		男女
1	-	-	1	3	7	7	10	19	23	16	9	4	-	03000	血液及び造血器の疾患並びに免疫機構の障害
-	-	-	-	2	4	3	6	7	8	6	1	2	-		男女
1	-	-	1	1	3	4	4	12	15	10	8	2	-		男女
1	-	-	-	1	2	4	4	11	13	11	8	4	-	03100	貧血
-	-	-	-	1	-	1	2	5	4	4	-	2	-		男女
1	-	-	-	-	2	3	2	6	9	7	8	2	-		男女
-	-	-	1	2	5	3	6	8	10	5	1	-	-	03200	その他の血液及び造血器の疾患並びに免疫機構の障害
-	-	-	-	1	4	2	4	2	4	2	1	-	-		男女
-	-	-	1	1	1	1	2	6	6	3	-	-	-		男女
7	3	1	8	12	27	57	64	70	106	85	33	8	-	04000	内分泌、栄養及び代謝疾患
6	1	-	7	7	17	37	40	39	40	31	7	4	-		男女
1	2	1	1	5	10	20	24	31	66	54	26	4	-		男女
4	1	-	5	9	20	37	43	45	61	48	17	5	-	04100	糖尿病
4	-	-	4	6	12	25	27	26	23	17	1	1	-		男女
-	1	-	1	3	8	12	16	19	38	31	16	4	-		男女
3	2	1	3	3	7	20	21	25	45	37	16	3	-	04200	その他の内分泌、栄養及び代謝疾患
2	1	-	3	1	5	12	13	13	17	14	6	3	-		男女
1	1	1	-	2	2	8	8	12	28	23	10	-	-		男女
-	8	1	6	6	9	26	44	84	141	179	113	37	-	05000	精神及び行動の障害
-	3	1	6	4	3	20	26	43	64	47	28	5	-		男女
-	5	-	-	2	6	6	18	41	77	132	85	32	-		男女
-	-	-	-	-	4	18	37	74	135	176	112	37	-	05100	血管性及び詳細不明の認知症
-	-	-	-	-	1	13	22	40	61	46	28	5	-		男女
-	-	-	-	-	3	5	15	34	74	130	84	32	-		男女
-	8	1	6	6	5	8	7	10	6	3	1	-	-	05200	その他の精神及び行動の障害
-	3	1	6	4	2	7	4	3	3	1	-	-	-		男女
-	5	-	-	2	3	1	3	7	3	2	1	-	-		男女
2	3	9	11	21	29	89	152	165	256	208	94	17	-	06000	神経系の疾患
-	3	4	8	10	17	56	94	91	134	51	19	1	-		男女
2	-	5	3	11	12	33	58	74	122	157	75	16	-		男女
-	-	1	-	-	1	-	2	2	1	-	-	-	-	06100	髄膜炎
-	-	-	-	-	1	-	2	1	1	-	-	-	-		男女
-	-	1	-	-	-	-	-	1	-	-	-	-	-		男女
-	2	2	2	2	6	16	13	10	5	-	-	-	-	06200	脊髄性筋萎縮症及び関連症候群
-	2	1	2	1	5	7	7	7	3	-	-	-	-		男女
-	-	1	-	1	1	9	6	3	2	-	-	-	-		男女
-	-	-	1	1	2	22	46	52	71	25	8	1	-	06300	パーキンソン病
-	-	-	1	-	1	18	26	30	33	10	1	-	-		男女
-	-	-	-	1	1	4	20	22	38	15	7	1	-		男女
-	-	-	1	2	4	12	23	44	114	147	77	14	-	06400	アルツハイマー病
-	-	-	1	1	2	4	15	22	53	32	15	1	-		男女
-	-	-	-	1	2	8	8	22	61	115	62	13	-		男女
2	1	6	7	16	16	39	68	57	65	36	9	2	-	06500	その他の神経系の疾患
-	1	3	4	8	8	27	44	31	44	9	3	-	-		男女
2	-	3	3	8	8	12	24	26	21	27	6	2	-		男女
-	-	-	-	-	-	-	-	-	-	-	-	-	-	07000	眼及び付属器の疾患
-	-	-	-	-	-	-	-	-	-	-	-	-	-		男女
-	-	-	-	-	-	-	-	-	-	-	-	-	-		男女

## 17 死亡者数, 死因(死因分類)

(単位 人)

死因分類コード	死因・性	総数	0歳	1	2	3	4	0~4 (再掲)	5~9	10~14	15~19	20~24	25~29	30~34	35~39
08000	耳及び乳様突起の疾患	2	-	-	-	-	-	-	-	-	-	-	-	-	-
	男	1	-	-	-	-	-	-	-	-	-	-	-	-	-
	女	1	-	-	-	-	-	-	-	-	-	-	-	-	-
09000	循環器系の疾患	7,889	1	1	-	1	-	3	1	2	1	-	5	4	16
	男	3,711	-	1	-	-	-	1	-	-	1	-	3	4	10
	女	4,178	1	-	-	1	-	2	1	2	-	-	2	-	6
09100	高血圧性疾患	200	-	-	-	-	-	-	-	-	-	-	-	-	-
	男	71	-	-	-	-	-	-	-	-	-	-	-	-	-
	女	129	-	-	-	-	-	-	-	-	-	-	-	-	-
09101	高血圧性心疾患及び心腎疾患	114	-	-	-	-	-	-	-	-	-	-	-	-	-
	男	38	-	-	-	-	-	-	-	-	-	-	-	-	-
	女	76	-	-	-	-	-	-	-	-	-	-	-	-	-
09102	その他の高血圧性疾患	86	-	-	-	-	-	-	-	-	-	-	-	-	-
	男	33	-	-	-	-	-	-	-	-	-	-	-	-	-
	女	53	-	-	-	-	-	-	-	-	-	-	-	-	-
09200	心疾患(高血圧性を除く)	5,036	1	1	-	1	-	3	1	2	-	-	4	4	10
	男	2,342	-	1	-	-	-	1	-	-	-	-	3	4	7
	女	2,694	1	-	-	1	-	2	1	2	-	-	1	-	3
09201	慢性リウマチ性心疾患	49	-	-	-	-	-	-	-	-	-	-	-	-	-
	男	17	-	-	-	-	-	-	-	-	-	-	-	-	-
	女	32	-	-	-	-	-	-	-	-	-	-	-	-	-
09202	急性心筋梗塞	631	-	-	-	-	-	-	-	-	-	-	-	-	1
	男	366	-	-	-	-	-	-	-	-	-	-	-	-	1
	女	265	-	-	-	-	-	-	-	-	-	-	-	-	-
09203	その他の虚血性心疾患	895	-	-	-	-	-	-	-	-	-	-	-	-	2
	男	542	-	-	-	-	-	-	-	-	-	-	-	-	1
	女	353	-	-	-	-	-	-	-	-	-	-	-	-	1
09204	慢性非リウマチ性心内膜疾患	245	-	-	-	-	-	-	-	-	-	-	-	-	-
	男	55	-	-	-	-	-	-	-	-	-	-	-	-	-
	女	190	-	-	-	-	-	-	-	-	-	-	-	-	-
09205	心筋症	75	-	-	-	-	-	-	-	1	-	-	1	-	1
	男	36	-	-	-	-	-	-	-	-	-	-	1	-	1
	女	39	-	-	-	-	-	-	-	1	-	-	-	-	-
09206	不整脈及び伝導障害	768	-	1	-	-	-	1	-	-	-	-	3	3	3
	男	377	-	1	-	-	-	1	-	-	-	-	2	3	1
	女	391	-	-	-	-	-	-	-	-	-	-	1	-	2
09207	心不全	2,312	-	-	-	-	-	-	-	-	-	-	-	1	2
	男	922	-	-	-	-	-	-	-	-	-	-	-	1	2
	女	1,390	-	-	-	-	-	-	-	-	-	-	-	-	-
09208	その他の心疾患	61	1	-	-	1	-	2	1	1	-	-	-	-	1
	男	27	-	-	-	-	-	-	-	-	-	-	-	-	1
	女	34	1	-	-	1	-	2	1	1	-	-	-	-	-
09300	脳血管疾患	2,138	-	-	-	-	-	-	-	-	-	-	1	-	6
	男	1,049	-	-	-	-	-	-	-	-	-	-	-	-	3
	女	1,089	-	-	-	-	-	-	-	-	-	-	1	-	3
09301	くも膜下出血	235	-	-	-	-	-	-	-	-	-	-	1	-	3
	男	88	-	-	-	-	-	-	-	-	-	-	-	-	2
	女	147	-	-	-	-	-	-	-	-	-	-	1	-	1
09302	脳内出血	677	-	-	-	-	-	-	-	-	-	-	-	-	2
	男	376	-	-	-	-	-	-	-	-	-	-	-	-	1
	女	301	-	-	-	-	-	-	-	-	-	-	-	-	1
09303	脳梗塞	1,169	-	-	-	-	-	-	-	-	-	-	-	-	1
	男	559	-	-	-	-	-	-	-	-	-	-	-	-	-
	女	610	-	-	-	-	-	-	-	-	-	-	-	-	1



# 性・年齢(5歳階級)別 (4)

令和2年

40～44	45～49	50～54	55～59	60～64	65～69	70～74	75～79	80～84	85～89	90～94	95～99	100～	不詳	死因分類コード	死因・性
-	-	-	-	-	-	2	-	-	-	-	-	-	-	08000	耳及び乳様突起の疾患
-	-	-	-	-	-	1	-	-	-	-	-	-	-	-	男女
-	-	-	-	-	-	1	-	-	-	-	-	-	-	-	男女
33	79	104	128	168	328	616	803	1,138	1,668	1,692	887	213	-	09000	循環器系の疾患
24	61	74	101	126	236	428	485	626	750	588	165	28	-	-	男女
9	18	30	27	42	92	188	318	512	918	1,104	722	185	-	-	男女
1	1	3	3	1	8	10	13	17	42	54	30	17	-	09100	高血圧性疾患
1	1	2	2	1	6	9	8	9	17	11	4	-	-	-	男女
-	-	1	1	-	2	1	5	8	25	43	26	17	-	-	男女
1	1	2	-	-	4	3	6	9	29	34	18	7	-	09101	高血圧性心疾患及び心腎疾患
1	1	1	-	-	4	2	4	4	11	7	3	-	-	-	男女
-	-	1	-	-	-	1	2	5	18	27	15	7	-	-	男女
-	-	1	3	1	4	7	7	8	13	20	12	10	-	09102	その他の高血圧性疾患
-	-	1	2	1	2	7	4	5	6	4	1	-	-	-	男女
-	-	-	1	-	2	-	3	3	7	16	11	10	-	-	男女
19	41	58	79	96	195	364	503	716	1,063	1,135	610	133	-	09200	心疾患(高血圧性を除く)
15	34	47	70	73	145	253	311	380	466	394	119	20	-	-	男女
4	7	11	9	23	50	111	192	336	597	741	491	113	-	-	男女
-	-	-	1	2	-	3	7	4	12	14	4	2	-	09201	慢性リウマチ性心疾患
-	-	-	1	2	-	2	4	1	4	2	-	1	-	-	男女
-	-	-	-	-	-	1	3	3	8	12	4	1	-	-	男女
3	11	13	20	22	31	76	96	97	121	109	27	4	-	09202	急性心筋梗塞
3	10	11	20	16	20	57	64	52	59	44	9	-	-	-	男女
-	1	2	-	6	11	19	32	45	62	65	18	4	-	-	男女
7	9	23	21	29	69	86	130	160	185	122	46	6	-	09203	その他の虚血性心疾患
6	7	18	19	22	55	66	82	93	103	60	9	1	-	-	男女
1	2	5	2	7	14	20	48	67	82	62	37	5	-	-	男女
-	-	1	-	-	2	6	21	23	59	74	48	11	-	09204	慢性非リウマチ性心内膜疾患
-	-	1	-	-	1	4	6	8	11	19	4	1	-	-	男女
-	-	-	-	-	1	2	15	15	48	55	44	10	-	-	男女
1	2	3	2	3	5	8	8	12	16	9	3	-	-	09205	心筋症
1	2	2	1	2	4	6	5	7	3	1	-	-	-	-	男女
-	-	1	1	1	1	2	3	5	13	8	3	-	-	-	男女
5	12	11	15	20	35	69	78	111	153	155	77	17	-	09206	不整脈及び伝導障害
3	11	9	12	15	25	46	49	62	72	50	13	3	-	-	男女
2	1	2	3	5	10	23	29	49	81	105	64	14	-	-	男女
2	6	7	18	17	52	110	155	300	505	643	401	93	-	09207	心不全
1	4	6	16	13	40	68	97	153	210	214	83	14	-	-	男女
1	2	1	2	4	12	42	58	147	295	429	318	79	-	-	男女
1	1	-	2	3	1	6	8	9	12	9	4	-	-	09208	その他の心疾患
1	-	-	1	3	-	4	4	4	4	4	1	-	-	-	男女
-	1	-	1	-	1	2	4	5	8	5	3	-	-	-	男女
12	29	32	38	50	97	187	235	330	451	400	213	57	-	09300	脳血管疾患
8	19	20	23	37	68	129	142	196	216	146	35	7	-	-	男女
4	10	12	15	13	29	58	93	134	235	254	178	50	-	-	男女
4	15	12	15	10	16	31	25	28	37	28	8	2	-	09301	くも膜下出血
3	8	7	7	6	8	14	11	7	11	4	-	-	-	-	男女
1	7	5	8	4	8	17	14	21	26	24	8	2	-	-	男女
5	12	20	17	27	41	84	89	106	132	99	35	8	-	09302	脳内出血
3	9	13	12	22	30	63	53	57	67	34	10	2	-	-	男女
2	3	7	5	5	11	21	36	49	65	65	25	6	-	-	男女
2	1	-	5	13	35	66	114	193	268	265	162	44	-	09303	脳梗塞
2	1	-	3	9	27	47	75	130	131	105	25	4	-	-	男女
-	-	-	2	4	8	19	39	63	137	160	137	40	-	-	男女

## 17 死亡者数, 死因(死因分類)

(単位 人)

死因分類コード	死因・性	総数	0歳	1	2	3	4	0~4 (再掲)	5~9	10~14	15~19	20~24	25~29	30~34	35~39
09304	その他の脳血管疾患	57	-	-	-	-	-	-	-	-	-	-	-	-	-
	男女	26 31	- -	- -	- -	- -	- -	- -	- -	- -	- -	- -	- -	- -	- -
09400	大動脈瘤及び解離	362	-	-	-	-	-	-	-	-	-	-	-	-	-
	男女	183 179	- -	- -	- -	- -	- -	- -	- -	- -	- -	- -	- -	- -	- -
09500	その他の循環器系の疾患	153	-	-	-	-	-	-	-	-	1	-	-	-	-
	男女	66 87	- -	- -	- -	- -	- -	- -	- -	- -	1 1	- -	- -	- -	- -
10000	呼吸器系の疾患	3,823	-	-	-	-	-	-	-	-	-	-	1	1	2
	男女	2,349 1,474	- -	- -	- -	- -	- -	- -	- -	- -	- -	- -	1 1	1 1	2 2
10100	インフルエンザ	21	-	-	-	-	-	-	-	-	-	-	-	-	-
	男女	6 15	- -	- -	- -	- -	- -	- -	- -	- -	- -	- -	- -	- -	- -
10200	肺炎	1,569	-	-	-	-	-	-	-	-	-	-	-	-	-
	男女	900 669	- -	- -	- -	- -	- -	- -	- -	- -	- -	- -	- -	- -	- -
10300	急性気管支炎	9	-	-	-	-	-	-	-	-	-	-	-	-	-
	男女	2 7	- -	- -	- -	- -	- -	- -	- -	- -	- -	- -	- -	- -	- -
10400	慢性閉塞性肺疾患	371	-	-	-	-	-	-	-	-	-	-	-	-	-
	男女	319 52	- -	- -	- -	- -	- -	- -	- -	- -	- -	- -	- -	- -	- -
10500	喘息	23	-	-	-	-	-	-	-	-	-	-	-	-	1
	男女	8 15	- -	- -	- -	- -	- -	- -	- -	- -	- -	- -	- -	- -	1 -
10600	その他の呼吸器系の疾患	1,830	-	-	-	-	-	-	-	-	-	-	1	1	1
	男女	1,114 716	- -	- -	- -	- -	- -	- -	- -	- -	- -	- -	1 1	1 1	1 -
10601	誤嚥性肺炎	964	-	-	-	-	-	-	-	-	-	-	-	1	-
	男女	571 393	- -	- -	- -	- -	- -	- -	- -	- -	- -	- -	- -	1 1	- -
10602	間質性肺疾患	529	-	-	-	-	-	-	-	-	-	-	-	-	-
	男女	356 173	- -	- -	- -	- -	- -	- -	- -	- -	- -	- -	- -	- -	- -
10603	その他(誤嚥性肺炎及び 間質性肺疾患を除く)	337	-	-	-	-	-	-	-	-	-	-	1	-	1
	男女	187 150	- -	- -	- -	- -	- -	- -	- -	- -	- -	- -	1 1	- -	1 -
11000	消化器系の疾患	1,183	-	-	-	-	-	-	-	-	-	-	1	2	2
	男女	646 537	- -	- -	- -	- -	- -	- -	- -	- -	- -	- -	1 1	2 2	2 -
11100	胃潰瘍及び十二指腸潰瘍	49	-	-	-	-	-	-	-	-	-	-	-	-	-
	男女	34 15	- -	- -	- -	- -	- -	- -	- -	- -	- -	- -	- -	- -	- -
11200	ヘルニア及び腸閉塞	158	-	-	-	-	-	-	-	-	-	-	-	1	-
	男女	79 79	- -	- -	- -	- -	- -	- -	- -	- -	- -	- -	- -	1 1	- -
11300	肝疾患	399	-	-	-	-	-	-	-	-	-	-	1	-	2
	男女	270 129	- -	- -	- -	- -	- -	- -	- -	- -	- -	- -	1 1	- -	2 -
11301	肝硬変(アルコール性 を除く)	167	-	-	-	-	-	-	-	-	-	-	-	-	-
	男女	90 77	- -	- -	- -	- -	- -	- -	- -	- -	- -	- -	- -	- -	- -
11302	その他の肝疾患	232	-	-	-	-	-	-	-	-	-	-	1	-	2
	男女	180 52	- -	- -	- -	- -	- -	- -	- -	- -	- -	- -	1 1	- -	2 -
11400	その他の消化器系の疾患	577	-	-	-	-	-	-	-	-	-	-	-	1	-
	男女	263 314	- -	- -	- -	- -	- -	- -	- -	- -	- -	- -	- -	1 1	- -
12000	皮膚及び皮下組織の疾患	58	-	-	-	-	-	-	-	-	-	-	-	-	-
	男女	27 31	- -	- -	- -	- -	- -	- -	- -	- -	- -	- -	- -	- -	- -
13000	筋骨格系及び結合組織の 疾患	181	-	-	-	-	-	-	-	-	-	-	-	-	2
	男女	75 106	- -	- -	- -	- -	- -	- -	- -	- -	- -	- -	- -	- -	2 2

性・年齢(5歳階級)別 (5)

令和2年

40～44	45～49	50～54	55～59	60～64	65～69	70～74	75～79	80～84	85～89	90～94	95～99	100～	不詳	死 因 分 類 コード	死 因	性
1	1	-	1	-	5	6	7	3	14	8	8	3	-	09304	その他の脳血管疾患	男女
-	1	-	1	-	3	5	3	2	7	3	-	1	-			
1	-	-	-	-	2	1	4	1	7	5	8	2	-			
-	7	7	6	17	24	43	44	54	80	59	19	2	-	09400	大動脈瘤及び解離	男女
-	6	4	4	12	16	27	18	32	34	25	4	1	-			
-	1	3	2	5	8	16	26	22	46	34	15	1	-			
1	1	4	2	4	4	12	8	21	32	44	15	4	-	09500	その他の循環器系の疾患	男女
-	1	1	2	3	1	10	6	9	17	12	3	-	-			
1	-	3	-	1	3	2	2	12	15	32	12	4	-			
9	9	8	24	41	110	257	413	627	921	868	430	102	-	10000	呼吸器系の疾患	男女
6	6	8	19	35	89	219	307	438	570	476	147	26	-			
3	3	-	5	6	21	38	106	189	351	392	283	76	-			
-	-	-	-	-	1	-	3	6	8	2	1	-	-	10100	インフルエンザ	男女
-	-	-	-	-	-	-	1	3	2	-	-	-	-			
-	-	-	-	-	1	-	2	3	6	2	1	-	-			
2	3	5	9	12	38	99	144	226	372	406	207	46	-	10200	肺炎	男女
-	1	5	7	10	30	77	102	162	215	216	64	11	-			
2	2	-	2	2	8	22	42	64	157	190	143	35	-			
-	-	-	-	-	-	-	-	1	4	1	2	1	-	10300	急性気管支炎	男女
-	-	-	-	-	-	-	-	-	2	-	-	-	-			
-	-	-	-	-	-	-	-	1	2	1	2	1	-			
-	-	2	-	8	17	39	63	65	74	72	28	3	-	10400	慢性閉塞性肺疾患	男女
-	-	2	-	7	14	38	55	59	61	61	20	2	-			
-	-	-	-	1	3	1	8	6	13	11	8	1	-			
-	1	-	1	1	1	1	1	2	7	4	1	2	-	10500	喘息	男女
-	1	-	-	1	-	1	1	-	1	2	-	-	-			
-	-	-	1	-	1	-	-	2	6	2	1	2	-			
7	5	1	14	20	53	118	202	327	456	383	191	50	-	10600	その他の呼吸器系の疾患	男女
6	4	1	12	17	45	103	148	214	289	197	63	13	-			
1	1	-	2	3	8	15	54	113	167	186	128	37	-			
1	1	1	5	3	14	35	68	156	240	266	136	37	-	10601	誤嚥性肺炎	男女
-	1	1	4	3	10	31	48	103	166	142	53	9	-			
1	-	-	1	-	4	4	20	53	74	124	83	28	-			
4	-	-	5	10	28	62	95	115	133	52	23	2	-	10602	間質性肺疾患	男女
4	-	-	4	8	24	55	69	75	79	32	5	1	-			
-	-	-	1	2	4	7	26	40	54	20	18	1	-			
2	4	-	4	7	11	21	39	56	83	65	32	11	-	10603	その他(誤嚥性肺炎及び 間質性肺疾患を除く)	男女
2	3	-	4	6	11	17	31	36	44	23	5	3	-			
-	1	-	-	1	-	4	8	20	39	42	27	8	-			
6	30	28	45	50	81	106	151	167	205	196	94	19	-	11000	消化器系の疾患	男女
5	24	21	37	42	67	76	88	90	108	64	17	3	-			
1	6	7	8	8	14	30	63	77	97	132	77	16	-			
-	1	-	2	2	1	5	7	8	13	1	8	1	-	11100	胃潰瘍及び十二指腸潰瘍	男女
-	1	-	2	2	1	5	5	7	8	1	2	-	-			
-	-	-	-	-	-	-	2	1	5	-	6	1	-			
-	2	-	2	1	4	9	18	23	38	36	20	4	-	11200	ヘルニア及び腸閉塞	男女
-	1	-	-	1	4	4	9	15	24	15	4	1	-			
-	1	-	2	-	-	5	9	8	14	21	16	3	-			
6	24	24	34	31	48	49	58	53	43	23	2	1	-	11300	肝疾患	男女
5	20	19	28	29	41	33	40	27	20	5	1	-	-			
1	4	5	6	2	7	16	18	26	23	18	1	1	-			
4	1	8	5	8	21	21	33	24	23	17	1	1	-	11301	肝硬変(アルコール性 を除く)	男女
3	1	6	5	7	16	9	21	10	9	3	-	-	-			
1	-	2	-	1	5	12	12	14	14	14	1	1	-			
2	23	16	29	23	27	28	25	29	20	6	1	-	-	11302	その他の肝疾患	男女
2	19	13	23	22	25	24	19	17	11	2	1	-	-			
-	4	3	6	1	2	4	6	12	9	4	-	-	-			
-	3	4	7	16	28	43	68	83	111	136	64	13	-	11400	その他の消化器系の疾患	男女
-	2	2	7	10	21	34	34	41	56	43	10	2	-			
-	1	2	-	6	7	9	34	42	55	93	54	11	-			
-	2	-	2	-	2	2	4	9	12	14	10	1	-	12000	皮膚及び皮下組織の疾患	男女
-	2	-	1	-	1	2	1	7	6	5	2	-	-			
-	-	-	1	-	1	-	3	2	6	9	8	1	-			
2	1	-	5	6	7	22	30	38	34	28	4	2	-	13000	筋骨格系及び結合組織の 疾患	男女
2	1	-	3	4	3	11	16	12	15	7	1	-	-			
-	-	-	2	2	4	11	14	26	19	21	3	2	-			

## 17 死亡者数,死因(死因分類)

(単位 人)

死因分類コード	死因・性	総数	0歳	1	2	3	4	0~4 (再掲)	5~9	10~14	15~19	20~24	25~29	30~34	35~39
14000	腎尿路生殖器系の疾患	1,008	-	-	-	-	-	-	-	-	-	-	-	1	-
	男女	435 573	- -	- -	- -	- -	- -	- -	- -	- -	- -	- -	- -	1 -	- -
14100	糸球体疾患及び腎尿細管 間質性疾患	138	-	-	-	-	-	-	-	-	-	-	-	1	-
	男女	49 89	- -	- -	- -	- -	- -	- -	- -	- -	- -	- -	- -	1 -	- -
14200	腎不全	664	-	-	-	-	-	-	-	-	-	-	-	-	-
	男女	318 346	- -	- -	- -	- -	- -	- -	- -	- -	- -	- -	- -	- -	- -
14201	急性腎不全	71	-	-	-	-	-	-	-	-	-	-	-	-	-
	男女	34 37	- -	- -	- -	- -	- -	- -	- -	- -	- -	- -	- -	- -	- -
14202	慢性腎臓病	481	-	-	-	-	-	-	-	-	-	-	-	-	-
	男女	226 255	- -	- -	- -	- -	- -	- -	- -	- -	- -	- -	- -	- -	- -
14203	詳細不明の腎不全	112	-	-	-	-	-	-	-	-	-	-	-	-	-
	男女	58 54	- -	- -	- -	- -	- -	- -	- -	- -	- -	- -	- -	- -	- -
14300	その他の腎尿路生殖器 系の疾患	206	-	-	-	-	-	-	-	-	-	-	-	-	-
	男女	68 138	- -	- -	- -	- -	- -	- -	- -	- -	- -	- -	- -	- -	- -
15000	妊娠,分娩及び産じょく	-	-	-	-	-	-	-	-	-	-	-	-	-	-
	男女	. -	. -	. -	. -	. -	. -	. -	. -	. -	. -	. -	. -	. -	. -
16000	周産期に発生した病態	5	5	-	-	-	-	5	-	-	-	-	-	-	-
	男女	1 4	1 4	- -	- -	- -	- -	1 4	- -	- -	- -	- -	- -	- -	- -
16100	妊娠期間及び胎児発育 に関連する障害	-	-	-	-	-	-	-	-	-	-	-	-	-	-
	男女	- -	- -	- -	- -	- -	- -	- -	- -	- -	- -	- -	- -	- -	- -
16200	出産外傷	-	-	-	-	-	-	-	-	-	-	-	-	-	-
	男女	- -	- -	- -	- -	- -	- -	- -	- -	- -	- -	- -	- -	- -	- -
16300	周産期に特異的な呼吸 障害及び心血管障害	3	3	-	-	-	-	3	-	-	-	-	-	-	-
	男女	- 3	- 3	- -	- -	- -	- -	3 3	- -	- -	- -	- -	- -	- -	- -
16400	周産期に特異的な感染症	-	-	-	-	-	-	-	-	-	-	-	-	-	-
	男女	- -	- -	- -	- -	- -	- -	- -	- -	- -	- -	- -	- -	- -	- -
16500	胎児及び新生児の出血性 障害及び血液障害	1	1	-	-	-	-	1	-	-	-	-	-	-	-
	男女	1 -	1 -	- -	- -	- -	- -	1 -	- -	- -	- -	- -	- -	- -	- -
16600	その他の周産期に発生 した病態	1	1	-	-	-	-	1	-	-	-	-	-	-	-
	男女	- 1	- 1	- -	- -	- -	- -	1 1	- -	- -	- -	- -	- -	- -	- -
17000	先天奇形,変形及び染色体 異常	39	13	-	2	-	-	15	2	-	-	-	-	-	1
	男女	15 24	6 7	- -	1 1	- -	- -	7 8	2 2	- -	- -	- -	- -	- -	1 -
17100	神経系の先天奇形	2	1	-	-	-	-	1	-	-	-	-	-	-	-
	男女	1 1	- 1	- -	- -	- -	- -	1 1	- -	- -	- -	- -	- -	- -	- -
17200	循環器系の先天奇形	20	6	-	1	-	-	7	1	-	-	-	-	-	-
	男女	8 12	3 3	- -	1 -	- -	- -	4 3	1 1	- -	- -	- -	- -	- -	- -
17201	心臓の先天奇形	14	5	-	1	-	-	6	1	-	-	-	-	-	-
	男女	6 8	3 2	- -	1 -	- -	- -	4 2	1 1	- -	- -	- -	- -	- -	- -

# 性・年齢(5歳階級)別 (6)

令和2年

40～44	45～49	50～54	55～59	60～64	65～69	70～74	75～79	80～84	85～89	90～94	95～99	100～	不詳	死因分類コード	死因・性
-	4	6	3	11	20	53	93	174	255	241	115	32	-	14000	腎尿路生殖器系の疾患
-	3	3	2	10	17	28	46	95	120	76	26	8	-	-	男女
-	1	3	1	1	3	25	47	79	135	165	89	24	-	-	男女
-	1	2	2	2	4	6	11	23	30	34	18	4	-	14100	糸球体疾患及び腎尿細管間質性疾患
-	1	1	1	2	4	4	3	11	9	9	2	1	-	-	男女
-	-	1	1	-	-	2	8	12	21	25	16	3	-	-	男女
-	3	2	1	8	13	37	66	113	177	158	70	16	-	14200	腎不全
-	2	1	1	7	11	22	37	68	92	53	19	5	-	-	男女
-	1	1	-	1	2	15	29	45	85	105	51	11	-	-	男女
-	1	-	-	1	1	5	9	16	15	14	8	1	-	14201	急性腎不全
-	1	-	-	1	1	4	5	10	7	3	1	1	-	-	男女
-	-	-	-	-	-	1	4	6	8	11	7	-	-	-	男女
-	2	2	-	7	11	24	50	83	135	110	47	10	-	14202	慢性腎臓病
-	1	1	-	6	9	11	27	50	70	36	14	1	-	-	男女
-	1	1	-	1	2	13	23	33	65	74	33	9	-	-	男女
-	-	-	1	-	1	8	7	14	27	34	15	5	-	14203	詳細不明の腎不全
-	-	-	1	-	1	7	5	8	15	14	4	3	-	-	男女
-	-	-	-	-	-	1	2	6	12	20	11	2	-	-	男女
-	-	2	-	1	3	10	16	38	48	49	27	12	-	14300	その他の腎尿路生殖器系の疾患
-	-	1	-	1	2	2	6	16	19	14	5	2	-	-	男女
-	-	1	-	-	1	8	10	22	29	35	22	10	-	-	男女
-	-	-	-	-	-	-	-	-	-	-	-	-	-	15000	妊娠,分娩及び産じょく
-	-	-	-	-	-	-	-	-	-	-	-	-	-	-	男女
-	-	-	-	-	-	-	-	-	-	-	-	-	-	-	男女
-	-	-	-	-	-	-	-	-	-	-	-	-	-	16000	周産期に発生した病態
-	-	-	-	-	-	-	-	-	-	-	-	-	-	-	男女
-	-	-	-	-	-	-	-	-	-	-	-	-	-	16100	妊娠期間及び胎児発育に関連する障害
-	-	-	-	-	-	-	-	-	-	-	-	-	-	-	男女
-	-	-	-	-	-	-	-	-	-	-	-	-	-	16200	出産外傷
-	-	-	-	-	-	-	-	-	-	-	-	-	-	-	男女
-	-	-	-	-	-	-	-	-	-	-	-	-	-	16300	周産期に特異的な呼吸障害及び心血管障害
-	-	-	-	-	-	-	-	-	-	-	-	-	-	-	男女
-	-	-	-	-	-	-	-	-	-	-	-	-	-	16400	周産期に特異的な感染症
-	-	-	-	-	-	-	-	-	-	-	-	-	-	-	男女
-	-	-	-	-	-	-	-	-	-	-	-	-	-	16500	胎児及び新生児の出血性障害及び血液障害
-	-	-	-	-	-	-	-	-	-	-	-	-	-	-	男女
-	-	-	-	-	-	-	-	-	-	-	-	-	-	16600	その他の周産期に発生した病態
-	-	-	-	-	-	-	-	-	-	-	-	-	-	-	男女
1	-	2	-	3	-	2	1	3	3	5	1	-	-	17000	先天奇形,変形及び染色体異常
-	-	-	-	2	-	1	1	1	-	1	1	-	-	-	男女
1	-	2	-	1	-	1	-	2	3	4	-	-	-	-	男女
-	-	-	-	1	-	-	-	-	-	-	-	-	-	17100	神経系の先天奇形
-	-	-	-	1	-	-	-	-	-	-	-	-	-	-	男女
-	-	-	-	-	-	-	-	-	-	-	-	-	-	-	男女
-	-	1	-	1	-	-	-	2	2	5	1	-	-	17200	循環器系の先天奇形
-	-	-	-	1	-	-	-	1	-	1	1	-	-	-	男女
-	-	1	-	-	-	-	-	1	2	4	-	-	-	-	男女
-	-	1	-	1	-	-	-	1	1	3	-	-	-	17201	心臓の先天奇形
-	-	-	-	1	-	-	-	-	-	1	-	-	-	-	男女
-	-	1	-	-	-	-	-	1	1	2	-	-	-	-	男女

## 17 死亡者数,死因(死因分類)

(単位 人)

死因分類コード	死因・性	総数	0歳	1	2	3	4	0~4 (再掲)	5~9	10~14	15~19	20~24	25~29	30~34	35~39
17202	その他の循環器系の 先天奇形	6	1	-	-	-	-	1	-	-	-	-	-	-	-
	男 女	2 4	- 1	- -	- -	- -	- -	- 1	- -	- -	- -	- -	- -	- -	- -
17300	消化器系の先天奇形	1	-	-	-	-	-	-	-	-	-	-	-	-	-
	男 女	- 1	- -	- -	- -	- -	- -	- -	- -	- -	- -	- -	- -	- -	- -
17400	その他の先天奇形及び 変形	9	3	-	-	-	-	3	-	-	-	-	-	-	1
	男 女	5 4	2 1	- -	- -	- -	- -	2 1	- -	- -	- -	- -	- -	- -	1 -
17500	染色体異常,他に分類 されないもの	7	3	-	1	-	-	4	1	-	-	-	-	-	-
	男 女	1 6	1 2	- -	- 1	- -	- -	1 3	- 1	- -	- -	- -	- -	- -	- -
18000	症状,徴候及び異常臨床 所見・異常検査所見で 他に分類されないもの	3,434	5	-	-	-	-	5	-	-	-	1	2	3	2
	男 女	1,070 2,364	4 1	- -	- -	- -	- -	4 1	- -	- -	- -	- 1	2 -	3 -	2 -
18100	老衰	2,898	-	-	-	-	-	-	-	-	-	-	-	-	-
	男 女	725 2,173	- -	- -	- -	- -	- -	- -	- -	- -	- -	- -	- -	- -	- -
18200	乳幼児突然死症候群	2	2	-	-	-	-	2	-	-	-	-	-	-	-
	男 女	1 1	1 1	- -	- -	- -	- -	1 1	- -	- -	- -	- -	- -	- -	- -
18300	その他の症状,徴候及び異 常臨床所見・異常検査所見 で他に分類されないもの	534	3	-	-	-	-	3	-	-	-	1	2	3	2
	男 女	344 190	3 -	- -	- -	- -	- -	3 -	- -	- -	- -	- 1	2 -	3 -	2 -
20000	傷病及び死亡の外因	1,402	4	2	1	-	-	7	-	4	20	28	36	35	24
	男 女	861 541	1 3	2 -	1 -	- -	- -	4 3	- -	2 2	14 6	20 8	23 13	27 8	15 9
20100	不慮の事故	824	3	1	-	-	-	4	-	1	10	8	3	9	2
	男 女	499 325	1 2	1 -	- -	- -	- -	2 2	- -	1 -	8 2	7 1	3 -	7 2	2 -
20101	交通事故	100	-	-	-	-	-	-	-	-	8	3	2	4	2
	男 女	74 26	- -	- -	- -	- -	- -	- -	- -	- -	7 1	3 -	2 -	4 -	2 -
20102	転倒・転落・墜落	248	-	-	-	-	-	-	-	-	1	-	-	2	-
	男 女	124 124	- -	- -	- -	- -	- -	- -	- -	- -	- 1	- -	- -	1 1	- -
20103	不慮の溺死及び溺水	116	-	-	-	-	-	-	-	-	1	3	1	2	-
	男 女	67 49	- -	- -	- -	- -	- -	- -	- -	- -	1 -	2 1	1 -	1 1	- -
20104	不慮の窒息	167	3	1	-	-	-	4	-	1	-	1	-	-	-
	男 女	93 74	1 2	1 -	- -	- -	- -	2 2	- -	1 -	- -	1 -	- -	- -	- -
20105	煙,火及び火炎への 曝露	16	-	-	-	-	-	-	-	-	-	-	-	-	-
	男 女	13 3	- -	- -	- -	- -	- -	- -	- -	- -	- -	- -	- -	- -	- -
20106	有害物質による不慮の の中毒及び有害物質へ の曝露	11	-	-	-	-	-	-	-	-	-	-	-	1	-
	男 女	9 2	- -	- -	- -	- -	- -	- -	- -	- -	- -	- -	- -	1 -	- -
20107	その他の不慮の事故	166	-	-	-	-	-	-	-	-	-	1	-	-	-
	男 女	119 47	- -	- -	- -	- -	- -	- -	- -	- -	- -	1 -	- -	- -	- -
20200	自殺	401	-	-	-	-	-	-	-	3	10	18	31	25	20
	男 女	253 148	- -	- -	- -	- -	- -	- -	- -	1 2	6 4	11 7	20 11	20 5	11 9
20300	他殺	7	1	-	1	-	-	2	-	-	-	-	-	-	-
	男 女	3 4	- 1	- -	1 -	- -	- -	1 1	- -	- -	- -	- -	- -	- -	- -
20400	その他の外因	170	-	1	-	-	-	1	-	-	-	2	2	1	2
	男 女	106 64	- -	1 -	- -	- -	- -	1 -	- -	- -	- -	2 -	- 2	- 1	2 -

# 性・年齢(5歳階級)別 (7)

令和2年

40～44	45～49	50～54	55～59	60～64	65～69	70～74	75～79	80～84	85～89	90～94	95～99	100～	不詳	死因分類コード	死因・性	
-	-	-	-	-	-	-	-	1	1	2	1	-	-	17202	その他の循環器系の先天奇形	男女
-	-	-	-	-	-	-	-	1	-	-	1	-	-	-	-	-
-	-	-	-	-	-	-	-	-	1	2	-	-	-	-	-	-
-	-	-	-	-	-	-	-	-	1	-	-	-	-	17300	消化器系の先天奇形	男女
-	-	-	-	-	-	-	-	-	-	-	-	-	-	-	-	-
-	-	-	-	-	-	-	-	-	1	-	-	-	-	-	-	-
1	-	-	-	-	-	2	1	1	-	-	-	-	-	17400	その他の先天奇形及び変形	男女
-	-	-	-	-	-	1	1	-	-	-	-	-	-	-	-	-
1	-	-	-	-	-	1	-	1	-	-	-	-	-	-	-	-
-	-	1	-	1	-	-	-	-	-	-	-	-	-	17500	染色体異常,他に分類されないもの	男女
-	-	-	-	-	-	-	-	-	-	-	-	-	-	-	-	-
-	-	1	-	1	-	-	-	-	-	-	-	-	-	-	-	-
5	19	21	25	44	64	107	118	265	582	981	804	386	-	18000	症状,徴候及び異常臨床所見・異常検査所見で他に分類されないもの	男女
5	17	15	22	38	55	77	70	127	198	259	134	42	-	-	-	-
-	2	6	3	6	9	30	48	138	384	722	670	344	-	-	-	-
-	-	-	-	1	4	19	50	199	520	936	787	382	-	18100	老衰	男女
-	-	-	-	-	2	10	26	96	173	244	132	42	-	-	-	-
-	-	-	-	1	2	9	24	103	347	692	655	340	-	-	-	-
-	-	-	-	-	-	-	-	-	-	-	-	-	-	18200	乳幼児突然死症候群	男女
-	-	-	-	-	-	-	-	-	-	-	-	-	-	-	-	-
-	-	-	-	-	-	-	-	-	-	-	-	-	-	-	-	-
5	19	21	25	43	60	88	68	66	62	45	17	4	-	18300	その他の症状,徴候及び異常臨床所見・異常検査所見で他に分類されないもの	男女
5	17	15	22	38	53	67	44	31	25	15	2	-	-	-	-	-
-	2	6	3	5	7	21	24	35	37	30	15	4	-	-	-	-
48	38	48	63	70	79	114	138	182	193	169	81	25	-	20000	傷病及び死亡の外因	男女
35	25	36	45	45	61	76	92	111	123	70	30	7	-	-	-	-
13	13	12	18	25	18	38	46	71	70	99	51	18	-	-	-	-
11	10	11	24	32	45	64	93	126	138	145	68	20	-	20100	不慮の事故	男女
8	7	9	20	25	40	43	67	73	84	61	26	6	-	-	-	-
3	3	2	4	7	5	21	26	53	54	84	42	14	-	-	-	-
3	1	6	7	8	9	8	9	14	8	6	1	1	-	20101	交通事故	男女
3	-	6	5	5	8	6	4	9	5	4	1	-	-	-	-	-
-	1	-	2	3	1	2	5	5	3	2	-	1	-	-	-	-
-	2	-	1	8	7	14	19	27	48	65	41	13	-	20102	転倒・転落・墜落	男女
-	2	-	-	8	5	10	15	18	27	22	12	4	-	-	-	-
-	-	-	1	-	2	4	4	9	21	43	29	9	-	-	-	-
2	1	1	1	2	11	15	20	28	15	9	4	-	-	20103	不慮の溺死及び溺水	男女
2	1	1	1	1	9	9	10	11	9	4	4	-	-	-	-	-
-	-	-	-	1	2	6	10	17	6	5	-	-	-	-	-	-
2	2	2	4	6	6	9	21	26	33	33	12	5	-	20104	不慮の窒息	男女
-	1	1	3	3	6	8	17	16	17	12	4	1	-	-	-	-
2	1	1	1	3	-	1	4	10	16	21	8	4	-	-	-	-
1	1	-	1	1	2	1	5	1	2	1	-	-	-	20105	煙,火及び火災への曝露	男女
1	-	-	1	1	2	1	4	1	1	1	-	-	-	-	-	-
-	1	-	-	-	-	-	1	-	1	-	-	-	-	-	-	-
1	1	1	3	1	-	2	-	-	1	-	-	-	-	20106	有害物質による不慮の中毒及び有害物質への曝露	男女
-	1	1	3	1	-	1	-	-	1	-	-	-	-	-	-	-
1	-	-	-	-	-	1	-	-	-	-	-	-	-	-	-	-
2	2	1	7	6	10	15	19	30	31	31	10	1	-	20107	その他の不慮の事故	男女
2	2	-	7	6	10	8	17	18	24	18	5	1	-	-	-	-
-	-	1	-	-	-	7	2	12	7	13	5	-	-	-	-	-
35	24	31	30	31	24	38	27	29	18	5	1	1	-	20200	自殺	男女
25	17	23	19	16	12	23	12	19	14	2	1	1	-	-	-	-
10	7	8	11	15	12	15	15	10	4	3	-	-	-	-	-	-
1	2	-	-	1	-	-	-	-	1	-	-	-	-	20300	他殺	男女
1	1	-	-	-	-	-	-	-	-	-	-	-	-	-	-	-
-	1	-	-	1	-	-	-	-	1	-	-	-	-	-	-	-
1	2	6	9	6	10	12	18	27	36	19	12	4	-	20400	その他の外因	男女
1	-	4	6	4	9	10	13	19	25	7	3	-	-	-	-	-
-	2	2	3	2	1	2	5	8	11	12	9	4	-	-	-	-

## 1 8 乳児(1歳未満)死亡者数, 月・保健所別

(単位 人)

令和2年

保 健 所	総数	1月	2月	3月	4月	5月	6月	7月	8月	9月	10月	11月	12月
総 数	30	1	7	-	1	-	1	6	5	2	3	2	2
男	13	1	2	-	-	-	-	4	3	1	2	-	-
女	17	-	5	-	1	-	1	2	2	1	1	2	2
広島市	14	1	4	-	-	-	-	4	1	2	-	1	1
中区	2	-	-	-	-	-	-	1	1	-	-	-	-
東区	2	-	-	-	-	-	-	-	-	1	-	1	-
南区	1	-	-	-	-	-	-	-	-	-	-	-	1
西区	3	-	3	-	-	-	-	-	-	-	-	-	-
安佐南区	1	-	-	-	-	-	-	-	-	1	-	-	-
安佐北区	3	1	-	-	-	-	-	2	-	-	-	-	-
安芸区	1	-	-	-	-	-	-	1	-	-	-	-	-
佐伯区	1	-	1	-	-	-	-	-	-	-	-	-	-
福山市	4	-	1	-	1	-	-	-	1	-	1	-	-
呉市	4	-	-	-	-	-	1	1	1	-	1	-	-
西部	2	-	-	-	-	-	-	-	1	-	-	1	-
西部	2	-	-	-	-	-	-	-	1	-	-	1	-
広島支所	-	-	-	-	-	-	-	-	-	-	-	-	-
呉支所	-	-	-	-	-	-	-	-	-	-	-	-	-
西部東	3	-	1	-	-	-	-	-	-	-	1	-	1
東部	2	-	-	-	-	-	-	1	1	-	-	-	-
東部	2	-	-	-	-	-	-	1	1	-	-	-	-
福山支所	-	-	-	-	-	-	-	-	-	-	-	-	-
北部	1	-	1	-	-	-	-	-	-	-	-	-	-



## 19 乳児(1歳未満)死亡者数,生存期間・保健所別

(単位 人)

令和2年

保健所	総数	4週未満			4週以上											
		総数	1週未満	1週~4週	総数	4週~2か月	2か月	3か月	4か月	5か月	6か月	7か月	8か月	9か月	10か月	11か月
総数	30	13	10	3	17	4	1	2	2	-	3	2	-	2	1	-
男	13	4	4	-	9	3	-	1	1	-	2	-	-	1	1	-
女	17	9	6	3	8	1	1	1	1	-	1	2	-	1	-	-
広島市	14	7	5	2	7	3	-	1	1	-	-	1	-	1	-	-
中区	2	1	1	-	1	1	-	-	-	-	-	-	-	-	-	-
東区	2	-	-	-	2	-	-	1	-	-	-	-	-	1	-	-
南区	1	-	-	-	1	1	-	-	-	-	-	-	-	-	-	-
西区	3	2	2	-	1	-	-	-	1	-	-	-	-	-	-	-
安佐南区	1	-	-	-	1	-	-	-	-	-	-	1	-	-	-	-
安佐北区	3	2	-	2	1	1	-	-	-	-	-	-	-	-	-	-
安芸区	1	1	1	-	-	-	-	-	-	-	-	-	-	-	-	-
佐伯区	1	1	1	-	-	-	-	-	-	-	-	-	-	-	-	-
福山市	4	1	-	1	3	-	-	1	-	-	2	-	-	-	-	-
呉市	4	2	2	-	2	-	-	-	-	-	1	-	-	-	1	-
西部	2	1	1	-	1	-	-	-	-	-	-	-	-	1	-	-
西部	2	1	1	-	1	-	-	-	-	-	-	-	-	1	-	-
広島支所	-	-	-	-	-	-	-	-	-	-	-	-	-	-	-	-
呉支所	-	-	-	-	-	-	-	-	-	-	-	-	-	-	-	-
西部東	3	1	1	-	2	-	1	-	-	-	-	1	-	-	-	-
東部	2	1	1	-	1	-	-	-	1	-	-	-	-	-	-	-
東部	2	1	1	-	1	-	-	-	1	-	-	-	-	-	-	-
福山支所	-	-	-	-	-	-	-	-	-	-	-	-	-	-	-	-
北部	1	-	-	-	1	1	-	-	-	-	-	-	-	-	-	-

## 20 乳児(1歳未満)死亡者数,

(単位 人)

乳児死因簡単 分類コード	死 因	総 数															
		総数	4 週 未 満			4 週 以 上											
			総数	1週 未満	1週- 4週	総数	4週- 2か月	2か月	3か月	4か月	5か月	6か月	7か月	8か月	9か月	10か月	11か月
	総 数	30	13	10	3	17	4	1	2	2	-	3	2	-	2	1	-
Ba01	腸管感染症	-	-	-	-	-	-	-	-	-	-	-	-	-	-	-	-
Ba02	敗血症(新生児の細菌性敗血症を除く)	-	-	-	-	-	-	-	-	-	-	-	-	-	-	-	-
Ba03	麻疹	-	-	-	-	-	-	-	-	-	-	-	-	-	-	-	-
Ba04	ウイルス肝炎	-	-	-	-	-	-	-	-	-	-	-	-	-	-	-	-
Ba05	その他の感染症及び寄生虫症	-	-	-	-	-	-	-	-	-	-	-	-	-	-	-	-
Ba06	悪性新生物	1	-	-	-	1	-	-	-	-	-	-	1	-	-	-	-
Ba07	白血病	-	-	-	-	-	-	-	-	-	-	-	-	-	-	-	-
Ba08	その他の悪性新生物	1	-	-	-	1	-	-	-	-	-	-	1	-	-	-	-
Ba09	その他の新生物	-	-	-	-	-	-	-	-	-	-	-	-	-	-	-	-
Ba10	栄養失調症及びその他の栄養欠乏症	-	-	-	-	-	-	-	-	-	-	-	-	-	-	-	-
Ba11	代謝障害	-	-	-	-	-	-	-	-	-	-	-	-	-	-	-	-
Ba12	髄膜炎	-	-	-	-	-	-	-	-	-	-	-	-	-	-	-	-
Ba13	脊髄性筋萎縮症及び関連症候群	-	-	-	-	-	-	-	-	-	-	-	-	-	-	-	-
Ba14	脳性麻痺	-	-	-	-	-	-	-	-	-	-	-	-	-	-	-	-
Ba15	心疾患(高血圧性を除く)	1	-	-	-	1	-	-	-	-	-	-	1	-	-	-	-
Ba16	脳血管疾患	-	-	-	-	-	-	-	-	-	-	-	-	-	-	-	-
Ba17	インフルエンザ	-	-	-	-	-	-	-	-	-	-	-	-	-	-	-	-
Ba18	肺炎	-	-	-	-	-	-	-	-	-	-	-	-	-	-	-	-
Ba19	喘息	-	-	-	-	-	-	-	-	-	-	-	-	-	-	-	-
Ba20	ヘルニア及び腸閉塞	-	-	-	-	-	-	-	-	-	-	-	-	-	-	-	-
Ba21	肝疾患	-	-	-	-	-	-	-	-	-	-	-	-	-	-	-	-
Ba22	腎不全	-	-	-	-	-	-	-	-	-	-	-	-	-	-	-	-
Ba23	周産期に発生した病態	5	4	3	1	1	-	-	-	-	-	1	-	-	-	-	-
Ba24	妊娠期間及び胎児発育に関連する障害	-	-	-	-	-	-	-	-	-	-	-	-	-	-	-	-
Ba25	出産外傷	-	-	-	-	-	-	-	-	-	-	-	-	-	-	-	-
Ba26	出生時仮死	1	1	1	-	-	-	-	-	-	-	-	-	-	-	-	-
Ba27	新生児の呼吸窮<促>迫	1	1	1	-	-	-	-	-	-	-	-	-	-	-	-	-
Ba28	周産期に発生した肺出血	-	-	-	-	-	-	-	-	-	-	-	-	-	-	-	-
Ba29	周産期に発生した心血管障害	1	1	-	1	-	-	-	-	-	-	-	-	-	-	-	-
Ba30	その他の周産期に特異的な呼吸障害及び心血管障害	-	-	-	-	-	-	-	-	-	-	-	-	-	-	-	-
Ba31	新生児の細菌性敗血症	-	-	-	-	-	-	-	-	-	-	-	-	-	-	-	-
Ba32	その他の周産期に特異的な感染症	-	-	-	-	-	-	-	-	-	-	-	-	-	-	-	-
Ba33	胎児及び新生児の出血性障害及び血液障害	1	-	-	-	1	-	-	-	-	-	1	-	-	-	-	-
Ba34	その他の周産期に発生した病態	1	1	1	-	-	-	-	-	-	-	-	-	-	-	-	-
Ba35	先天奇形,変形及び染色体異常	13	8	7	1	5	1	1	-	1	-	-	-	-	1	1	-
Ba36	神経系の先天奇形	1	1	1	-	-	-	-	-	-	-	-	-	-	-	-	-
Ba37	心臓の先天奇形	5	2	2	-	3	-	-	-	1	-	-	-	-	1	1	-
Ba38	その他の循環器系の先天奇形	1	-	-	-	1	-	1	-	-	-	-	-	-	-	-	-
Ba39	呼吸器系の先天奇形	-	-	-	-	-	-	-	-	-	-	-	-	-	-	-	-
Ba40	消化器系の先天奇形	-	-	-	-	-	-	-	-	-	-	-	-	-	-	-	-
Ba41	筋骨格系の先天奇形及び変形	-	-	-	-	-	-	-	-	-	-	-	-	-	-	-	-
Ba42	その他の先天奇形及び変形	3	3	3	-	-	-	-	-	-	-	-	-	-	-	-	-
Ba43	染色体異常,他に分類されないもの	3	2	1	1	1	1	-	-	-	-	-	-	-	-	-	-
Ba44	乳幼児突然死症候群	2	-	-	-	2	1	-	1	-	-	-	-	-	-	-	-
Ba45	その他のすべての疾患	4	-	-	-	4	2	-	1	-	-	1	-	-	-	-	-
Ba46	不慮の事故	3	-	-	-	3	-	-	-	1	-	1	-	-	1	-	-
Ba47	交通事故	-	-	-	-	-	-	-	-	-	-	-	-	-	-	-	-
Ba48	転倒・転落	-	-	-	-	-	-	-	-	-	-	-	-	-	-	-	-
Ba49	不慮の溺死及び溺水	-	-	-	-	-	-	-	-	-	-	-	-	-	-	-	-
Ba50	胃内容物の誤えん及び気道閉塞を生じた食物等の誤えん<吸引>	1	-	-	-	1	-	-	-	-	-	-	-	-	1	-	-
Ba51	その他の不慮の窒息	2	-	-	-	2	-	-	1	-	-	1	-	-	-	-	-
Ba52	煙,火及び火炎への曝露	-	-	-	-	-	-	-	-	-	-	-	-	-	-	-	-
Ba53	有害物質による不慮の中毒及び有害物質への曝露	-	-	-	-	-	-	-	-	-	-	-	-	-	-	-	-
Ba54	その他の不慮の事故	-	-	-	-	-	-	-	-	-	-	-	-	-	-	-	-
Ba55	他殺	1	1	-	1	-	-	-	-	-	-	-	-	-	-	-	-
Ba56	その他の外因	-	-	-	-	-	-	-	-	-	-	-	-	-	-	-	-

# 死因(乳児死因簡単分類)・生存期間別

令和2年

(内) 男														乳児死因簡単 分類コード	死 因		
総数	4 週 未 満			4 週 以 上													
	総数	1週 未満	1週~ 4週	総数	4週~ 2か月	2か月	3か月	4か月	5か月	6か月	7か月	8か月	9か月			10か月	11か月
13	4	4	-	9	3	-	1	1	-	2	-	-	1	1	-		総 数
-	-	-	-	-	-	-	-	-	-	-	-	-	-	-	-	Ba01	腸管感染症
-	-	-	-	-	-	-	-	-	-	-	-	-	-	-	-	Ba02	敗血症(新生児の細菌性敗血症を除く)
-	-	-	-	-	-	-	-	-	-	-	-	-	-	-	-	Ba03	麻疹
-	-	-	-	-	-	-	-	-	-	-	-	-	-	-	-	Ba04	ウイルス肝炎
-	-	-	-	-	-	-	-	-	-	-	-	-	-	-	-	Ba05	その他の感染症及び寄生虫症
-	-	-	-	-	-	-	-	-	-	-	-	-	-	-	-	Ba06	悪性新生物
-	-	-	-	-	-	-	-	-	-	-	-	-	-	-	-	Ba07	白血病
-	-	-	-	-	-	-	-	-	-	-	-	-	-	-	-	Ba08	その他の悪性新生物
-	-	-	-	-	-	-	-	-	-	-	-	-	-	-	-	Ba09	その他の新生物
-	-	-	-	-	-	-	-	-	-	-	-	-	-	-	-	Ba10	栄養失調症及びその他の栄養欠乏症
-	-	-	-	-	-	-	-	-	-	-	-	-	-	-	-	Ba11	代謝障害
-	-	-	-	-	-	-	-	-	-	-	-	-	-	-	-	Ba12	髄膜炎
-	-	-	-	-	-	-	-	-	-	-	-	-	-	-	-	Ba13	脊髄性筋萎縮症及び関連症候群
-	-	-	-	-	-	-	-	-	-	-	-	-	-	-	-	Ba14	脳性麻痺
-	-	-	-	-	-	-	-	-	-	-	-	-	-	-	-	Ba15	心疾患(高血圧性を除く)
-	-	-	-	-	-	-	-	-	-	-	-	-	-	-	-	Ba16	脳血管疾患
-	-	-	-	-	-	-	-	-	-	-	-	-	-	-	-	Ba17	インフルエンザ
-	-	-	-	-	-	-	-	-	-	-	-	-	-	-	-	Ba18	肺炎
-	-	-	-	-	-	-	-	-	-	-	-	-	-	-	-	Ba19	喘息
-	-	-	-	-	-	-	-	-	-	-	-	-	-	-	-	Ba20	ヘルニア及び腸閉塞
-	-	-	-	-	-	-	-	-	-	-	-	-	-	-	-	Ba21	肝疾患
-	-	-	-	-	-	-	-	-	-	-	-	-	-	-	-	Ba22	腎不全
1	-	-	-	1	-	-	-	-	-	1	-	-	-	-	-	Ba23	周産期に発生した病態
-	-	-	-	-	-	-	-	-	-	-	-	-	-	-	-	Ba24	妊娠期間及び胎児発育に関連する障害
-	-	-	-	-	-	-	-	-	-	-	-	-	-	-	-	Ba25	出産外傷
-	-	-	-	-	-	-	-	-	-	-	-	-	-	-	-	Ba26	出生時仮死
-	-	-	-	-	-	-	-	-	-	-	-	-	-	-	-	Ba27	新生児の呼吸窮<促>迫
-	-	-	-	-	-	-	-	-	-	-	-	-	-	-	-	Ba28	周産期に発生した肺出血
-	-	-	-	-	-	-	-	-	-	-	-	-	-	-	-	Ba29	周産期に発生した心血管障害
-	-	-	-	-	-	-	-	-	-	-	-	-	-	-	-	Ba30	その他の周産期に特異的な呼吸障害及び心血管障害
-	-	-	-	-	-	-	-	-	-	-	-	-	-	-	-	Ba31	新生児の細菌性敗血症
-	-	-	-	-	-	-	-	-	-	-	-	-	-	-	-	Ba32	その他の周産期に特異的な感染症
1	-	-	-	1	-	-	-	-	-	1	-	-	-	-	-	Ba33	胎児及び新生児の出血性障害及び血液障害
-	-	-	-	-	-	-	-	-	-	-	-	-	-	-	-	Ba34	その他の周産期に発生した病態
6	4	4	-	2	-	-	-	1	-	-	-	-	-	1	-	Ba35	先天奇形、変形及び染色体異常
-	-	-	-	-	-	-	-	-	-	-	-	-	-	-	-	Ba36	神経系の先天奇形
3	1	1	-	2	-	-	-	1	-	-	-	-	-	1	-	Ba37	心臓の先天奇形
-	-	-	-	-	-	-	-	-	-	-	-	-	-	-	-	Ba38	その他の循環器系の先天奇形
-	-	-	-	-	-	-	-	-	-	-	-	-	-	-	-	Ba39	呼吸器系の先天奇形
-	-	-	-	-	-	-	-	-	-	-	-	-	-	-	-	Ba40	消化器系の先天奇形
-	-	-	-	-	-	-	-	-	-	-	-	-	-	-	-	Ba41	筋骨格系の先天奇形及び変形
2	2	2	-	-	-	-	-	-	-	-	-	-	-	-	-	Ba42	その他の先天奇形及び変形
1	1	1	-	-	-	-	-	-	-	-	-	-	-	-	-	Ba43	染色体異常、他に分類されないもの
1	-	-	-	1	1	-	-	-	-	-	-	-	-	-	-	Ba44	乳幼児突然死症候群
4	-	-	-	4	2	-	1	-	-	1	-	-	-	-	-	Ba45	その他のすべての疾患
1	-	-	-	1	-	-	-	-	-	-	-	-	-	1	-	Ba46	不慮の事故
-	-	-	-	-	-	-	-	-	-	-	-	-	-	-	-	Ba47	交通事故
-	-	-	-	-	-	-	-	-	-	-	-	-	-	-	-	Ba48	転倒・転落
-	-	-	-	-	-	-	-	-	-	-	-	-	-	-	-	Ba49	不慮の溺死及び溺水
1	-	-	-	1	-	-	-	-	-	-	-	-	-	1	-	Ba50	胃内容物の誤えん及び気道閉塞を生じた食物等の誤えん<吸引>
-	-	-	-	-	-	-	-	-	-	-	-	-	-	-	-	Ba51	その他の不慮の窒息
-	-	-	-	-	-	-	-	-	-	-	-	-	-	-	-	Ba52	煙、火及び火炎への曝露
-	-	-	-	-	-	-	-	-	-	-	-	-	-	-	-	Ba53	有害物質による不慮の中毒及び有害物質への曝露
-	-	-	-	-	-	-	-	-	-	-	-	-	-	-	-	Ba54	その他の不慮の事故
-	-	-	-	-	-	-	-	-	-	-	-	-	-	-	-	Ba55	他殺
-	-	-	-	-	-	-	-	-	-	-	-	-	-	-	-	Ba56	その他の外因

## 2 1 死産胎数，月・保健所別

(単位 胎)

令和2年

保 健 所	総数	1月	2月	3月	4月	5月	6月	7月	8月	9月	10月	11月	12月
総 数	388	28	27	37	33	35	32	38	34	36	28	29	31
広島市	183	15	16	15	15	16	14	21	21	15	11	9	15
中区	20	-	2	2	2	-	2	6	2	1	-	-	3
東区	23	3	1	3	3	2	3	2	4	-	-	-	2
南区	29	1	4	4	-	4	2	4	3	2	2	1	2
西区	28	3	2	-	1	1	1	3	3	5	5	2	2
安佐南区	40	2	2	2	4	2	4	4	5	5	2	2	6
安佐北区	18	5	2	-	1	4	1	-	1	-	1	3	-
安芸区	8	-	1	-	3	-	-	1	2	-	-	1	-
佐伯区	17	1	2	4	1	3	1	1	1	2	1	-	-
福山市	81	6	5	10	6	9	6	8	5	8	6	5	7
呉市	28	3	1	1	5	1	3	1	2	2	4	5	-
西部	36	-	2	5	3	5	1	2	2	4	4	2	6
西部	16	-	1	2	3	2	-	1	-	2	2	-	3
広島支所	18	-	1	3	-	3	-	1	2	2	2	1	3
呉支所	2	-	-	-	-	-	1	-	-	-	-	1	-
西部東	27	3	2	1	2	-	5	1	1	6	2	3	1
東部	25	1	-	3	1	4	3	3	3	1	-	4	2
東部	19	1	-	2	-	2	3	2	3	1	-	3	2
福山支所	6	-	-	1	1	2	-	1	-	-	-	1	-
北部	8	-	1	2	1	-	-	2	-	-	1	1	-

## 2 2 死産胎数，自然 - 人工・妊娠期間・母の年齢別

(単位 胎)

令和 2 年

妊 娠 期 間	総 数	15歳 未満	15～19	20～24	25～29	30～34	35～39	40～44	45～49	50歳 以上	不 詳
<b>総 数</b>											
総数	388	-	28	58	93	89	75	44	1	-	-
1 2 以上 1 6 週未満	125	-	10	19	28	27	26	15	-	-	-
1 6 以上 2 0 週未満	149	-	13	27	26	35	31	17	-	-	-
2 0 以上 2 4 週未満	70	-	3	9	23	14	12	8	1	-	-
2 4 以上 2 8 週未満	7	-	-	2	2	2	1	-	-	-	-
2 8 以上 3 2 週未満	10	-	-	-	4	5	1	-	-	-	-
3 2 以上 3 6 週未満	9	-	1	1	4	2	-	1	-	-	-
3 6 以上 4 0 週未満	15	-	-	-	6	4	2	3	-	-	-
4 0 週以上	2	-	-	-	-	-	2	-	-	-	-
不詳	1	-	1	-	-	-	-	-	-	-	-
<b>早期</b> ~ 3 6 週	373	-	27	58	88	86	72	41	1	-	-
~ 2 1	335	-	26	54	74	74	68	38	1	-	-
2 2 ~ 2 7	16	-	-	3	5	4	2	2	-	-	-
2 8 ~ 3 1	10	-	-	-	4	5	1	-	-	-	-
3 2 ~ 3 6	12	-	1	1	5	3	1	1	-	-	-
<b>正期</b> 3 7 ~ 4 1	14	-	-	-	5	3	3	3	-	-	-
<b>過期</b> 4 2 ~	-	-	-	-	-	-	-	-	-	-	-
<b>自然死産</b>											
総数	200	-	4	13	58	57	45	22	1	-	-
1 2 以上 1 6 週未満	64	-	1	2	18	21	17	5	-	-	-
1 6 以上 2 0 週未満	64	-	1	6	13	18	17	9	-	-	-
2 0 以上 2 4 週未満	28	-	-	2	11	5	5	4	1	-	-
2 4 以上 2 8 週未満	7	-	-	2	2	2	1	-	-	-	-
2 8 以上 3 2 週未満	10	-	-	-	4	5	1	-	-	-	-
3 2 以上 3 6 週未満	9	-	1	1	4	2	-	1	-	-	-
3 6 以上 4 0 週未満	15	-	-	-	6	4	2	3	-	-	-
4 0 週以上	2	-	-	-	-	-	2	-	-	-	-
不詳	1	-	1	-	-	-	-	-	-	-	-
<b>早期</b> ~ 3 6 週	185	-	3	13	53	54	42	19	1	-	-
~ 2 1	147	-	2	9	39	42	38	16	1	-	-
2 2 ~ 2 7	16	-	-	3	5	4	2	2	-	-	-
2 8 ~ 3 1	10	-	-	-	4	5	1	-	-	-	-
3 2 ~ 3 6	12	-	1	1	5	3	1	1	-	-	-
<b>正期</b> 3 7 ~ 4 1	14	-	-	-	5	3	3	3	-	-	-
<b>過期</b> 4 2 ~	-	-	-	-	-	-	-	-	-	-	-
<b>人工死産</b>											
総数	188	-	24	45	35	32	30	22	-	-	-
1 2 以上 1 6 週未満	61	-	9	17	10	6	9	10	-	-	-
1 6 以上 2 0 週未満	85	-	12	21	13	17	14	8	-	-	-
2 0 以上 2 4 週未満	42	-	3	7	12	9	7	4	-	-	-
2 4 以上 2 8 週未満	-	-	-	-	-	-	-	-	-	-	-
2 8 以上 3 2 週未満	-	-	-	-	-	-	-	-	-	-	-
3 2 以上 3 6 週未満	-	-	-	-	-	-	-	-	-	-	-
3 6 以上 4 0 週未満	-	-	-	-	-	-	-	-	-	-	-
4 0 週以上	-	-	-	-	-	-	-	-	-	-	-
不詳	-	-	-	-	-	-	-	-	-	-	-
<b>早期</b> ~ 3 6 週	188	-	24	45	35	32	30	22	-	-	-
~ 2 1	188	-	24	45	35	32	30	22	-	-	-
2 2 ~ 2 7	-	-	-	-	-	-	-	-	-	-	-
2 8 ~ 3 1	-	-	-	-	-	-	-	-	-	-	-
3 2 ~ 3 6	-	-	-	-	-	-	-	-	-	-	-
<b>正期</b> 3 7 ~ 4 1	-	-	-	-	-	-	-	-	-	-	-
<b>過期</b> 4 2 ~	-	-	-	-	-	-	-	-	-	-	-

## 2 3 死産胎数，自然 - 人工・

(単位 胎)

保健所	総 数										自				
	総数	12週 -15週	16-19	20-23	24-27	28-31	32-35	36-39	40週以 上	不詳	総数	12週 -15週	16-19	20-23	24-27
総 数	388	125	149	70	7	10	9	15	2	1	200	64	64	28	7
広島市	183	64	65	36	3	6	3	6	-	-	92	34	26	14	3
中区	20	9	7	4	-	-	-	-	-	-	7	3	3	1	-
東区	23	9	7	3	1	-	1	2	-	-	13	5	3	1	1
南区	29	12	9	5	-	1	-	2	-	-	14	5	3	3	-
西区	28	9	10	6	-	2	-	1	-	-	15	7	4	1	-
安佐南区	40	13	17	6	1	2	1	-	-	-	22	7	8	3	1
安佐北区	18	6	4	7	-	-	1	-	-	-	6	2	-	3	-
安芸区	8	2	5	-	-	-	-	1	-	-	4	2	1	-	-
佐伯区	17	4	6	5	1	1	-	-	-	-	11	3	4	2	1
福山市	81	26	33	16	2	-	2	1	-	1	33	10	12	5	2
呉市	28	8	12	7	-	1	-	-	-	-	15	5	5	4	-
西部	36	8	17	4	-	-	2	3	2	-	22	5	8	2	-
西部	16	2	9	1	-	-	2	2	-	-	9	-	4	1	-
広島支所	18	5	8	2	-	-	-	1	2	-	12	4	4	1	-
呉支所	2	1	-	1	-	-	-	-	-	-	1	1	-	-	-
西部東	27	7	13	3	1	1	-	2	-	-	19	4	9	2	1
東部	25	9	6	4	1	2	1	2	-	-	13	5	1	1	1
東部	19	7	4	4	1	2	-	1	-	-	9	3	1	1	1
福山支所	6	2	2	-	-	-	1	1	-	-	4	2	-	-	-
北部	8	3	3	-	-	-	1	1	-	-	6	1	3	-	-

# 妊娠期間・保健所別

令和2年

然					人										保健所
28-31	32-35	36-39	40週以上	不詳	総数	12週-15週	16-19	20-23	24-27	28-31	32-35	36-39	40週以上	不詳	
10	9	15	2	1	188	61	85	42	-	-	-	-	-	-	総数
6	3	6	-	-	91	30	39	22	-	-	-	-	-	-	広島市
-	-	-	-	-	13	6	4	3	-	-	-	-	-	-	中区
-	1	2	-	-	10	4	4	2	-	-	-	-	-	-	東区
1	-	2	-	-	15	7	6	2	-	-	-	-	-	-	南区
2	-	1	-	-	13	2	6	5	-	-	-	-	-	-	西区
2	1	-	-	-	18	6	9	3	-	-	-	-	-	-	安佐南区
-	1	-	-	-	12	4	4	4	-	-	-	-	-	-	安佐北区
-	-	1	-	-	4	-	4	-	-	-	-	-	-	-	安芸区
1	-	-	-	-	6	1	2	3	-	-	-	-	-	-	佐伯区
-	2	1	-	1	48	16	21	11	-	-	-	-	-	-	福山市
1	-	-	-	-	13	3	7	3	-	-	-	-	-	-	呉市
-	2	3	2	-	14	3	9	2	-	-	-	-	-	-	西部
-	2	2	-	-	7	2	5	-	-	-	-	-	-	-	西部
-	-	1	2	-	6	1	4	1	-	-	-	-	-	-	広島支所
-	-	-	-	-	1	-	-	1	-	-	-	-	-	-	呉支所
1	-	2	-	-	8	3	4	1	-	-	-	-	-	-	西部東
2	1	2	-	-	12	4	5	3	-	-	-	-	-	-	東部
2	-	1	-	-	10	4	3	3	-	-	-	-	-	-	東部
-	1	1	-	-	2	-	2	-	-	-	-	-	-	-	福山支所
-	1	1	-	-	2	2	-	-	-	-	-	-	-	-	北部

## 2 4 婚姻件数,月・保健所別

(単位 件)

令和2年

保 健 所	総数	1月	2月	3月	4月	5月	6月	7月	8月	9月	10月	11月	12月
総 数	11,765	710	1,652	959	893	781	996	810	910	708	922	1,503	921
広島市	5,581	330	778	478	425	367	443	393	423	338	418	761	427
中区	836	55	129	60	55	57	62	51	75	54	57	120	61
東区	486	20	52	47	35	42	47	33	32	27	35	72	44
南区	693	34	85	58	51	50	53	43	60	38	59	107	55
西区	1,067	77	150	87	87	61	81	75	62	56	88	155	88
安佐南区	1,152	68	174	117	95	69	92	81	87	71	78	151	69
安佐北区	462	40	66	42	26	36	39	40	32	32	30	51	28
安芸区	336	8	39	36	25	18	21	29	30	31	25	39	35
佐伯区	549	28	83	31	51	34	48	41	45	29	46	66	47
福山市	2,074	112	304	154	159	124	214	138	159	120	155	271	164
呉市	816	61	113	75	59	58	66	53	62	55	68	84	62
西部	1,300	79	163	103	102	85	101	87	104	83	101	175	117
西部	523	34	65	39	43	41	38	35	41	34	38	64	51
広島支所	698	37	85	60	50	42	60	50	54	44	57	102	57
呉支所	79	8	13	4	9	2	3	2	9	5	6	9	9
西部東	912	51	139	75	65	65	76	63	72	49	79	98	80
東部	828	55	122	52	63	61	70	62	67	49	80	90	57
東部	718	47	103	48	53	58	59	49	59	43	71	72	56
福山支所	110	8	19	4	10	3	11	13	8	6	9	18	1
北部	254	22	33	22	20	21	26	14	23	14	21	24	14



## 2.5 平均初婚年齢，初婚者数，夫（妻）の届出時の年齢(5歳階級)・仕事別

(単位 人) 令和2年

	結婚生活に入る前の世帯の主な仕事	平均年齢	総数	20歳未満	20～24	25～29	30～34	35～39	40～44	45～49	50～54	55歳以上	不詳
夫	総数	29.9	9,433	157	1,745	3,748	2,106	929	453	213	48	34	-
	専業農家世帯	31.9	82	2	11	24	21	14	3	6	-	1	-
	自営業者世帯	31.4	548	15	92	161	121	87	43	21	7	1	-
	常用勤労者世帯(Ⅰ)	30.0	2,423	63	512	802	559	278	124	65	13	7	-
	常用勤労者世帯(Ⅱ)	29.7	4,920	36	830	2,188	1,133	423	186	91	21	12	-
	その他の世帯	29.2	970	23	201	410	184	75	61	14	1	1	-
	無職	33.5	121	5	24	30	15	17	13	5	3	9	-
	不詳	30.0	369	13	75	133	73	35	23	11	3	3	-
(再掲)	総数	30.3	7,651	117	1,219	3,044	1,808	814	389	193	40	27	-
	専業農家世帯	32.1	68	1	8	22	16	13	3	5	-	-	-
	自営業者世帯	32.1	435	11	59	121	107	74	35	21	6	1	-
	常用勤労者世帯(Ⅰ)	30.3	1,873	51	355	612	447	232	102	58	10	6	-
	常用勤労者世帯(Ⅱ)	30.1	4,120	23	584	1,825	1,009	396	169	84	19	11	-
	その他の世帯	29.5	770	15	145	332	156	60	50	11	1	-	-
	無職	34.2	88	4	13	23	12	11	11	5	2	7	-
	不詳	30.0	297	12	55	109	61	28	19	9	2	2	-

(注) (再掲)は，令和元年に結婚生活に入り届け出たものについての集計である。

(単位 人) 令和2年

	結婚生活に入る前の世帯の主な仕事	平均年齢	総数	20歳未満	20～24	25～29	30～34	35～39	40～44	45～49	50～54	55歳以上	不詳
妻	総数	28.6	9,772	256	2,366	4,082	1,817	776	306	115	32	22	-
	専業農家世帯	30.2	71	-	13	23	22	10	2	1	-	-	-
	自営業者世帯	29.0	470	12	108	178	98	43	20	7	3	1	-
	常用勤労者世帯(Ⅰ)	28.7	2,664	62	675	1,020	535	239	93	31	6	3	-
	常用勤労者世帯(Ⅱ)	28.3	4,312	52	971	2,117	746	275	99	38	10	4	-
	その他の世帯	28.5	1,199	39	321	448	231	97	41	17	4	1	-
	無職	29.7	626	57	160	155	104	77	38	16	7	12	-
	不詳	28.0	430	34	118	141	81	35	13	5	2	1	-
(再掲)	総数	29.0	7,943	170	1,662	3,391	1,607	689	274	103	28	19	-
	専業農家世帯	30.8	63	-	8	21	22	9	2	1	-	-	-
	自営業者世帯	29.3	387	8	85	142	87	37	19	7	1	1	-
	常用勤労者世帯(Ⅰ)	29.2	2,130	38	468	823	468	215	83	26	6	3	-
	常用勤労者世帯(Ⅱ)	28.7	3,560	34	680	1,793	669	248	88	35	9	4	-
	その他の世帯	29.1	938	26	210	359	201	83	38	16	4	1	-
	無職	29.9	514	41	123	133	89	66	33	14	6	9	-
	不詳	28.5	351	23	88	120	71	31	11	4	2	1	-

(注) (再掲)は，令和元年に結婚生活に入り届け出たものについての集計である。

## 26 離婚件数，月・保健所別

(単位 件)

令和2年

保健所	総数	1月	2月	3月	4月	5月	6月	7月	8月	9月	10月	11月	12月
総数	4,233	359	348	489	384	259	332	367	340	313	350	332	360
広島市	1,894	174	141	214	169	117	130	176	162	135	166	155	155
中区	254	22	24	20	24	16	14	27	27	23	15	21	21
東区	172	14	17	25	12	10	16	21	16	9	10	11	11
南区	209	16	17	26	17	15	17	20	20	12	18	13	18
西区	289	37	19	23	27	16	19	20	19	23	28	30	28
安佐南区	384	42	27	44	33	23	22	26	41	29	35	32	30
安佐北区	238	22	12	31	20	16	19	21	13	19	21	20	24
安芸区	116	12	8	18	10	9	7	12	6	10	10	5	9
佐伯区	232	9	17	27	26	12	16	29	20	10	29	23	14
福山市	739	56	64	83	66	48	69	67	54	54	56	55	67
呉市	289	23	24	38	29	21	24	24	20	15	21	23	27
西部	478	43	44	56	39	25	41	38	40	34	37	34	47
西部	187	20	18	21	15	11	15	17	14	11	17	10	18
広島支所	255	22	20	31	21	13	23	21	24	21	16	21	22
呉支所	36	1	6	4	3	1	3	0	2	2	4	3	7
西部東	311	19	30	38	29	18	17	24	24	26	31	27	28
東部	394	37	32	45	35	20	37	28	29	40	30	29	32
東部	337	34	29	35	28	17	28	25	25	37	26	24	29
福山支所	57	3	3	10	7	3	9	3	4	3	4	5	3
北部	128	7	13	15	17	10	14	10	11	9	9	9	4

注) 月は，協議離婚については届出月，調停・審判・和解・請求の認諾及び判決離婚については，成立または確定の月である。

## Ⅱ 標準化死亡比

(平成27年～令和元年)



## 参 考

- 1 標準化死亡比（Standardized Mortality Ratio：SMR）の定義は次のとおりであり，年齢構造の影響を取り除いた死亡率の指標の一つである。

$$\text{標準化死亡比（SMR）} = \frac{\text{実死亡数}}{\text{期待死亡数}} \times 100$$

実死亡数 = 観察集団の全年齢死亡数

期待死亡数 = {観察集団の年齢（階級）X歳の人口×基礎集団のその年齢（階級）X歳の死亡率}の各年齢（階級）についての総和

すなわち，期待死亡数とは，年齢（階級）別死亡率が基礎集団（通常は全国）と同じであると仮定したときに期待（予測）される死亡数であり，実際の死亡数をこれで除したものがSMRである。

したがって，SMRは低い方が望ましく，SMRが100を超えていれば，年齢構造の違いを考慮してもなお，死亡率が基礎集団よりも高いことを示すものである。

- 2 ここに掲げたSMRは，平成27年～令和元年の5年間の死亡データを基に計算した，全国を基礎集団とするSMRである。

注：具体的に用いたデータ等は，次のとおりである。

死亡数：平成27年から令和元年までの5年間の死亡数

年齢階級：5歳階級{(0~4歳)，(5~9歳)，…，(75~79歳)，(80歳以上)の17階級}を用いた。

# 1 標準化死亡比，選択死因・性(総数)・

保健医療圏 保健所 市	総 数	Se01	Se02	Se03	Se04	Se05	Se06	Se07	Se08	Se09	Se10	Se11	Se12	Se13	Se14	Se15	Se16
		結 核	悪 性 新 生 物	食 道	胃	結 腸	直 腸 S 状 結 腸 移 行 部	肝 及 び 肝 内 胆 管	胆 の う 及 び 他 の 胆 道	膵	気 管 支 及 び 肺	乳 房	子 宮	白 血 病	糖 尿 病	高 血 圧 性 疾 患	心 疾 患
総 数	101.6	88.9	98.9	91.4	94.7	94.0	93.3	125.0	84.7	99.2	98.1	98.6	86.0	92.8	105.2	90.5	107.6
広島二次保健医療圏	98.9	98.4	99.6	100.8	93.1	95.6	92.9	115.2	86.2	97.4	100.2	102.6	83.8	103.7	97.8	81.6	104.2
広島西二次保健医療圏	93.9	71.9	91.7	96.3	92.8	83.3	94.6	106.3	72.8	94.9	85.1	102.8	83.7	82.6	102.0	80.9	95.3
呉二次保健医療圏	107.5	102.6	101.3	107.3	95.5	99.2	86.3	138.9	83.1	91.6	102.2	111.6	92.5	91.3	105.5	125.0	112.4
広島中央二次保健医療圏	101.0	53.5	94.5	71.5	90.5	89.8	90.7	116.7	81.5	104.9	91.7	81.8	78.2	83.1	98.9	80.7	114.8
尾三二次保健医療圏	106.0	91.8	99.3	66.8	90.5	97.1	98.6	144.1	86.6	107.2	95.1	89.7	96.4	80.4	129.3	95.0	114.8
福山・府中二次 保健医療圏	102.4	71.7	100.6	80.8	101.8	89.6	94.0	137.1	82.8	101.9	102.1	99.3	86.2	90.6	115.0	78.9	102.3
備北二次保健医療圏	106.7	103.5	94.7	92.9	97.6	95.3	100.9	120.1	96.5	99.6	85.1	66.6	82.5	58.4	86.0	137.8	130.2
保健所設置市計	101.0	94.4	100.6	95.1	95.9	95.2	90.8	126.6	85.3	98.3	102.2	104.1	89.1	101.1	102.8	88.7	104.5
広島市	98.7	96.0	100.6	99.5	93.7	97.1	93.5	117.7	86.7	97.7	102.0	103.3	88.4	107.2	95.5	82.4	103.4
中区	104.4	129.6	108.8	138.4	98.0	105.8	107.0	135.8	76.6	99.8	109.4	131.4	97.1	102.3	145.0	82.3	112.1
東区	100.8	140.9	98.9	101.7	98.1	103.0	106.1	102.6	78.0	96.3	84.7	112.4	97.5	122.0	89.8	49.1	110.2
南区	103.5	103.1	107.4	111.3	97.7	104.2	100.2	144.3	79.9	99.5	114.7	98.4	95.5	89.7	104.2	91.3	114.3
西区	98.2	101.6	102.0	101.9	96.6	99.5	92.8	100.4	93.7	108.6	103.9	100.8	81.1	99.9	89.3	89.2	102.3
安佐南区	93.4	38.2	95.9	96.8	88.7	86.7	81.7	114.9	89.9	90.7	102.0	91.5	86.2	129.9	92.4	95.3	94.1
安佐北区	100.5	98.6	101.2	95.5	89.1	90.7	99.5	111.3	101.4	92.6	108.3	122.4	81.8	102.3	74.7	105.2	97.0
安芸区	94.3	111.5	95.7	64.3	99.1	102.6	67.0	109.0	51.5	101.2	103.9	72.9	107.2	114.3	107.8	73.0	100.3
佐伯区	94.4	75.2	94.5	76.6	88.5	93.5	89.0	126.0	98.6	96.5	86.3	88.7	74.6	93.8	75.9	52.6	101.8
福山市	102.8	81.7	101.5	83.0	103.1	91.3	91.3	136.2	83.3	102.1	104.8	100.6	89.7	95.1	120.6	83.3	103.2
呉市	106.5	108.6	99.3	98.8	92.2	94.7	79.5	143.1	83.6	94.4	98.5	113.3	90.8	88.2	100.1	118.5	110.6

注) 総数の子宮の基礎人口は女子人口である。

# 保健医療圏・保健所・市町別(1)

平成27年～令和元年

Se17	Se18	Se19	Se20	Se21	Se22	Se23	Se24	Se25	Se26	Se27	Se28	Se29	Se30	Se31	Se32	Se33	Se34	保健医療圏 保健所 市町
急性心筋梗塞	その他の虚血性心疾患	不整脈及び伝導障害	心不全	脳血管疾患	くも膜下出血	脳内出血	脳梗塞	大動脈瘤及び解離	肺炎	慢性閉塞性肺疾患	喘息	肝疾患	腎不全	老衰	不慮の事故	交通事故	自殺	
102.4	121.6	80.1	120.0	95.8	90.1	103.0	93.3	91.6	103.5	101.4	90.4	96.7	112.6	104.8	109.5	115.8	96.1	総数
87.2	128.8	76.4	113.8	93.1	81.4	103.3	91.0	95.5	96.4	99.5	89.5	90.1	100.6	101.6	95.2	94.9	88.9	広島二次保健医療圏
129.7	74.5	64.2	107.8	81.0	109.6	74.6	76.7	75.5	97.3	90.1	85.5	102.2	101.1	103.5	78.0	93.4	80.9	広島西二次保健医療圏
139.8	110.0	104.6	105.8	104.8	90.1	123.8	97.4	97.1	109.9	110.4	89.5	99.6	141.6	102.5	130.5	122.1	102.4	呉二次保健医療圏
109.5	171.0	82.5	113.7	101.0	85.0	102.3	104.7	83.6	116.9	95.7	118.5	80.0	143.0	98.3	125.0	138.2	103.2	広島中央二次保健医療圏
117.9	105.2	96.5	135.2	108.8	104.2	111.9	106.5	85.6	106.4	97.6	105.8	101.9	103.6	111.5	118.2	142.1	115.5	尾三二次保健医療圏
98.9	117.5	62.5	122.4	91.4	93.8	94.1	90.2	93.1	105.7	108.2	83.4	109.7	118.9	109.4	124.6	131.6	93.8	福山・府中二次保健医療圏
82.7	119.7	94.2	174.1	92.0	110.5	97.3	84.6	84.2	116.7	100.3	55.1	111.1	111.0	112.1	120.4	187.0	148.0	備北二次保健医療圏
98.2	122.3	78.3	113.8	93.9	86.5	105.8	90.0	94.1	100.7	104.5	91.6	95.8	115.2	102.3	104.8	100.5	90.5	保健所設置市計
87.7	128.1	77.1	111.7	91.8	81.9	104.3	88.0	95.2	95.6	101.6	90.8	87.8	101.3	100.4	89.3	85.4	86.5	広島市
64.6	198.8	92.8	104.4	91.9	72.2	99.5	92.7	98.0	83.1	99.5	142.0	105.4	113.6	83.2	97.6	100.0	107.1	中区
66.5	175.4	73.8	119.8	90.2	75.7	106.8	86.7	98.8	99.4	98.7	77.2	100.0	98.1	94.1	81.9	67.3	72.0	東区
63.8	164.5	116.8	114.6	97.4	73.5	110.7	95.5	102.5	97.3	118.5	162.6	92.6	106.7	74.9	82.7	58.7	95.7	南区
77.2	131.7	88.3	112.1	94.4	87.5	118.3	82.7	113.0	100.4	99.3	66.2	77.8	104.9	83.7	86.3	57.7	99.8	西区
130.6	57.4	64.1	102.0	94.0	84.1	121.2	83.6	76.5	94.0	119.4	49.2	92.1	95.0	90.7	85.9	90.0	73.0	安佐南区
106.6	106.5	65.1	105.3	91.1	91.4	98.7	88.1	84.4	90.1	91.8	109.0	91.3	105.4	159.6	87.3	101.1	76.1	安佐北区
56.9	141.2	80.3	106.8	80.9	67.7	78.4	82.6	79.3	82.2	97.3	73.0	59.6	101.8	116.2	111.8	137.1	84.6	安芸区
98.5	96.9	42.0	133.1	88.2	90.9	80.8	92.7	108.8	113.7	82.3	56.2	73.5	85.2	99.3	93.0	94.9	86.5	佐伯区
96.8	124.7	62.0	123.5	92.8	94.4	95.6	91.5	90.8	103.2	107.5	94.0	112.9	125.2	104.8	122.2	125.3	95.3	福山市
137.7	98.1	108.1	105.9	102.6	90.9	127.5	94.3	95.7	113.4	109.1	90.5	98.3	146.0	104.5	133.1	120.8	101.1	呉市

# 1 標準化死亡比，選択死因・性(総数)・

保健医療圏 保健所 市	総 数	Se01	Se02	Se03	Se04	Se05	Se06	Se07	Se08	Se09	Se10	Se11	Se12	Se13	Se14	Se15	Se16
		結 核	悪 性 新 生 物	食 道	胃	結 腸	直 腸 S 状 結 腸 移 行 部	肝 及 び 肝 内 胆 管	胆 の う 及 び 他 の 胆 道	脾	気 管 支 及 び 肺	乳 房	子 宮	白 血 病	糖 尿 病	高 血 圧 性 疾 患	心 疾 患
県立保健所 計	102.5	80.9	96.2	85.4	92.6	92.0	97.3	122.4	83.9	100.6	91.7	89.3	80.7	79.4	108.9	93.1	112.2
西部	99.0	90.0	95.3	109.4	93.7	90.3	96.0	104.1	79.0	93.0	92.3	100.3	72.2	86.8	110.3	88.5	104.9
西部	93.9	71.9	91.7	96.3	92.8	83.3	94.6	106.3	72.8	94.9	85.1	102.8	83.7	82.6	102.0	80.9	95.3
大竹市	96.7	102.7	99.3	119.8	90.0	108.7	158.9	90.7	105.5	94.9	100.7	84.0	60.8	79.2	97.0	119.3	100.8
廿日市市	93.1	62.6	89.5	89.9	93.6	75.9	76.8	110.7	63.3	94.9	80.6	107.7	89.7	83.6	103.4	69.3	93.7
広島支所	99.9	110.2	94.2	107.8	89.4	87.5	89.1	101.9	83.7	95.9	90.8	98.6	56.7	84.8	109.9	77.5	108.1
府中町	95.3	205	94.7	98.7	94.9	98.5	77.5	110.0	65.8	89.6	90.2	125.9	66.6	78.2	68.6	43.2	105.7
海田町	95.0	110.9	96.8	107.4	93.2	92.4	107.9	142.7	48.8	105.2	91.8	84.2	61.1	71.4	135.2	95.0	105.3
熊野町	95.5	98.4	96.6	101.5	88.1	109.2	84.4	100.1	79.7	86.6	88.3	121.8	59.9	96.4	120.0	85.0	106.1
坂町	103.4	-	109.4	112.9	78.0	63.2	108.8	128.9	111.2	162.0	126.1	106.8	56.8	191.5	80.2	129.4	110.7
安芸高田市	103.9	74.6	87.9	93.5	91.7	84.8	100.8	86.5	68.2	93.5	86.2	70.5	40.6	42.8	53.9	81.0	114.1
安芸太田町	102.2	79	104.4	136.6	110.8	83.8	113.2	65.6	183.6	54.5	97.7	69.3	74.7	74.4	192.4	119.2	87.9
北広島町	105.5	112.9	86.2	138.6	71.1	64.2	56.7	83.8	104.9	96.2	79.5	88.1	47.1	111.0	203.7	56.6	114.4
呉支所	114.7	59.5	115.8	173.5	119.5	133.2	138.6	107.0	79.5	70.6	129.7	98.4	106.0	114.5	145.3	171.3	125.4
江田島市	114.7	59.5	115.8	173.5	119.5	133.2	138.6	107.0	79.5	70.6	129.7	98.4	106.0	114.5	145.3	171.3	125.4
西部東	101.0	53.5	94.5	71.5	90.5	89.8	90.7	116.7	81.5	104.9	91.7	81.8	78.2	83.1	98.9	80.7	114.8
竹原市	103.9	91.9	99.3	73.4	106.2	95.0	127.9	72.5	84.2	122.8	95.2	63.2	68.2	64.9	83.1	38.2	123.5
東広島市	100.0	49.0	93.6	72.6	87.2	89.2	87.5	127.1	81.3	101.7	91.5	82.6	78.8	84.9	94.0	74.2	111.2
大崎上島町	104.5	-	91.1	52.0	85.4	82.7	25.6	120.4	76.1	93.4	84.0	125.4	99.1	112.1	192.3	247.7	127.7
東部	104.9	77.5	98.4	66.6	91.0	93.8	101.0	143.9	85.3	105.9	93.3	89.8	90.2	76.8	120.4	87.3	111.5
東部	106.0	91.8	99.3	66.8	90.5	97.1	98.6	144.1	86.6	107.2	95.1	89.7	96.4	80.4	129.3	95.0	114.8
三原市	103.3	96.5	97.6	61.8	95.3	95.3	100.2	143.1	71.9	112.0	90.3	80.6	96.9	63.5	87.7	40.9	105.9
尾道市	108.4	90.3	102.4	72.8	90.6	94.2	97.1	149.5	97.1	106.7	101.1	101.6	95.2	96.3	159.8	138.1	118.4
世羅町	101.7	81.1	85.3	46.5	67.7	124.3	101.7	111.7	82.0	88.6	76.1	47.8	103.0	47.9	109.7	50.8	129.4
福山支所	100.3	15.4	94.5	66.0	93.1	78.9	111.8	143.0	79.6	100.2	84.7	89.9	60.9	60.2	80.9	53.9	97.4
府中市	99.3	21.3	99.0	73.1	113.7	84.0	131.0	150.6	84.6	97.4	88.7	98.1	55.1	56.6	88.7	63.8	100.1
神石高原町	103.0	-	81.1	42.6	31.7	63.8	50.9	120.3	65.4	108.9	72.3	61.7	81.1	71.4	58.6	27.9	90.1
北部	106.7	103.5	94.7	92.9	97.6	95.3	100.9	120.1	96.5	99.6	85.1	66.6	82.5	58.4	86.0	137.8	130.2
三次市	108.2	104.1	96.1	82.2	102.7	97.3	112.9	113.9	104.0	97.1	87.6	74.4	99.4	42.4	84.1	119.1	127.1
庄原市	104.9	102.8	93.1	106.1	91.5	92.9	86.0	127.5	87.7	102.5	82.0	56.5	60.5	78.1	88.3	159.4	133.8

注) 総数の子宮の基礎人口は女子人口である。



# 保健医療圏・保健所・市町別(2)

平成27年～令和元年

Se17	Se18	Se19	Se20	Se21	Se22	Se23	Se24	Se25	Se26	Se27	Se28	Se29	Se30	Se31	Se32	Se33	Se34	
急性心筋梗塞	その他の虚血性心疾患	不整脈及び伝導障害	心不全	脳血管疾患	くも膜下出血	脳内出血	脳梗塞	大動脈瘤及び解離	肺炎	慢性閉塞性肺疾患	喘息	肝疾患	腎不全	老衰	不慮の事故	交通事故	自殺	保健医療圏 保健所 市町
108.9	120.6	82.7	128.8	98.7	96.1	98.6	98.2	87.8	107.5	97.0	88.5	98.3	108.9	108.4	116.7	142.9	106.9	県立保健所 計
109.7	116.1	70.0	115.6	94.4	91.9	88.5	95.9	89.6	97.7	92.8	83.6	103.5	100.1	103.8	105.5	126.7	95.8	西部
129.7	74.5	64.2	107.8	81.0	109.6	74.6	76.7	75.5	97.3	90.1	85.5	102.2	101.1	103.5	78.0	93.4	80.9	西部
55.6	136.6	61.6	130.4	66.1	102.3	62.1	59.8	60.3	116.8	87.4	46.4	95.2	92.9	71.7	81.9	83.2	77.6	大竹市
151.3	56.4	64.9	100.8	85.4	111.6	78.3	81.9	80.0	91.3	90.9	97.1	104.1	103.6	113.5	76.9	96.1	81.8	廿日市市
84.9	132.7	72.5	123.8	99.5	79.1	97.9	105.6	97.0	100.6	89.3	82.5	103.5	97.2	107.1	126.1	152.8	105.5	広島支所
71.6	147.4	58.6	126.9	78.5	55.7	70.2	88.7	96.9	90.0	66.9	153.5	104.1	79.4	81.3	91.3	75.6	94.2	府中町
53.9	127.5	131.8	115.1	88.5	77.2	60.2	105.5	120.2	78.6	125.1	144.2	68.0	95.1	84.0	125.5	175.9	65.1	海田町
42.5	193.5	105.2	104.2	86.6	56.4	93.4	88.0	101.4	79.5	62.8	130.2	138.9	112.0	76.8	138.2	218.8	70.3	熊野町
58.5	114.8	65.5	139.9	100.5	30.9	96.7	120.2	130.0	92.6	178.3	-	45.8	121.4	67.0	159.2	115.6	114.4	坂町
81.8	108.0	58.2	152.8	118.0	118.1	131.4	115.8	76.5	121.9	83.4	34.3	94.4	70.0	144.2	135.5	186.0	129.3	安芸高田市
97.6	80.1	85.6	75.5	101.7	107.2	100.8	97.5	100.7	90.1	88.8	-	127.0	131.0	116.1	186.8	214.8	137.6	安芸太田町
178.4	131.3	40.3	112.4	117.6	95.2	122.8	122.5	89.1	120.2	84.7	52.1	134.8	124.9	127.5	110.5	155.6	182.6	北広島町
155.7	198.3	79.7	105.2	120.6	84.1	95.8	119.7	107.7	85.0	120.0	81.9	109.2	110.5	88.9	111.0	133.6	114.7	呉支所
155.7	198.3	79.7	105.2	120.6	84.1	95.8	119.7	107.7	85.0	120.0	81.9	109.2	110.5	88.9	111.0	133.6	114.7	江田島市
109.5	171.0	82.5	113.7	101.0	85.0	102.3	104.7	83.6	116.9	95.7	118.5	80.0	143.0	98.3	125.0	138.2	103.2	西部東
135.8	148.7	55.6	140.7	94.5	77.0	81.7	102.9	116.4	93.1	96.9	125.5	53.2	113.5	118.1	129.0	128.2	158.2	竹原市
103.8	174.2	83.0	106.8	101.2	84.4	105.4	104.1	78.9	124.7	93.6	118.0	81.3	152.0	90.4	126.7	149.0	95.9	東広島市
101.7	194.6	146.6	110.5	115.0	115.3	121.9	114.1	47.2	104.8	112.1	105.6	140.8	131.7	118.3	96.3	-	74.2	大崎上島町
116.8	99.3	90.7	131.7	104.0	101.7	106.9	102.1	89.5	108.8	100.3	90.1	99.3	99.7	115.7	122.0	148.6	109.6	東部
117.9	105.2	96.5	135.2	108.8	104.2	111.9	106.5	85.6	106.4	97.6	105.8	101.9	103.6	111.5	118.2	142.1	115.5	東部
116.5	109.2	65.2	124.8	119.7	100.8	130.6	116.9	68.7	112.3	72.2	91.9	97.3	96.3	119.9	123.5	145.0	93.6	三原市
116.7	98.3	123.8	135.9	103.2	106.7	103.3	99.9	90.0	99.3	115.6	131.6	98.0	113.1	102.7	114.0	139.6	128.9	尾道市
132.6	133.4	55.0	175.0	97.4	103.2	85.3	103.4	131.3	126.3	91.1	-	152.4	74.0	130.7	122.0	147.1	128.1	世羅町
112.0	72.9	65.1	116.5	83.0	89.9	84.4	83.1	106.7	119.3	112.0	21.2	87.2	82.7	133.8	139.2	179.1	80.4	福山支所
116.3	81.1	59.5	117.9	78.4	82.0	77.3	81.7	106.5	125.7	117.2	29.1	95.3	82.6	124.3	125.9	153.6	70.5	府中市
99.9	49.3	80.3	112.8	95.6	114.4	105.2	86.9	107.1	102.8	97.8	-	60.5	82.9	156.9	177.5	268.2	121.2	神石高原町
82.7	119.7	94.2	174.1	92.0	110.5	97.3	84.6	84.2	116.7	100.3	55.1	111.1	111.0	112.1	120.4	187.0	148.0	北部
76.1	107.8	97.9	173.5	90.3	99.9	93.0	83.3	76.8	113.5	109.2	81.9	113.6	133.0	123.5	107.4	181.8	130.4	三次市
90.6	133.8	89.9	174.7	94.0	123.5	102.4	86.1	93.0	120.3	90.1	23.9	107.9	85.4	99.2	135.9	193.8	173.1	庄原市

# 1 標準化死亡比, 選択死因・性(男)

保健医療圏 保健所 市	総 数	Se01	Se02	Se03	Se04	Se05	Se06	Se07	Se08	Se09	Se10	Se11	Se12	Se13	Se14	Se15	Se16
		結 核	悪 性 新 生 物	食 道	胃	結 腸	直 腸 S 状 結 腸 移 行 部	肝 及 び 肝 内 胆 管	胆 の う 及 び 他 の 胆 道	膵	気 管 支 及 び 肺	乳 房	子 宮	白 血 病	糖 尿 病	高 血 圧 性 疾 患	心 疾 患
総 数	101.5	78.6	99.9	91.5	93.0	90.6	90.5	128.5	85.1	97.3	101.0	120.2	・	94.6	98.8	77.5	106.9
広島二次保健医療圏	98.1	82.3	99.5	98.8	89.9	87.9	88.8	116.0	90.0	95.8	103.4	121.4	・	107.2	93.5	67.4	102.6
広島西二次保健医療圏	91.4	68.2	90.5	104.4	91.5	76.3	93.6	107.9	72.9	83.8	84.4	317	・	70.2	96.3	58.8	92.3
呉二次保健医療圏	109.8	124.1	104.2	103.3	95.8	104.1	84.5	148.7	75.8	90.5	106.8	78.9	・	94.9	98.4	96.4	115.4
広島中央二次保健医療圏	99.6	61.5	95.1	70.9	90.4	83.8	89.3	120.0	70.8	107.1	93.9	118	・	88.8	96.2	87.8	113.7
尾三二次保健医療圏	107.4	75.3	100.9	71.2	87.4	101.1	94.9	142.6	87.6	100.4	99.3	155	・	79.9	124.3	98.2	117.8
福山・府中二次 保健医療圏	102.3	63.8	102.3	82.1	98.9	87.8	92.8	143.2	83.0	102.7	104.8	92.9	・	92.8	102.0	66.0	99.8
備北二次保健医療圏	109.3	44.1	100.8	99.1	111.5	97.0	100.9	143.7	101.8	99.6	83.6	-	・	49.3	82.9	124.6	133.0
保健所設置市計	100.7	87.4	101.3	92.6	92.9	91.6	87.7	130.7	86.5	96.6	105.4	126.0	・	103.3	94.4	71.9	103.1
広島市	97.7	81.8	100.3	96.0	90.0	89.4	90.2	118.5	92.5	95.5	104.5	144.3	・	108.9	90.7	68.4	101.4
中区	109.0	123.0	111.8	143.1	107.5	113.6	97.7	128.4	85.7	99.9	116.4	0.0	・	98.4	127.6	50.0	118.6
東区	100.4	140.0	98.6	95.0	87.8	92.8	102.0	108.9	86.2	106.7	85.3	451	・	128.5	66.2	35.2	113.8
南区	105.8	127.6	110.4	101.8	93.9	97.9	98.6	148.7	69.2	99.3	121.5	205	・	87.9	94.3	70.2	107.0
西区	99.2	58.4	101.5	113.1	89.1	85.0	92.0	108.2	99.4	91.9	104.2	329	・	104.7	88.7	71.3	103.2
安佐南区	91.2	37.3	95.3	88.2	88.0	80.9	84.0	113.8	89.5	88.7	100.9	-	・	143.8	104.6	107.6	92.3
安佐北区	95.6	95.7	98.6	89.7	85.1	81.4	96.8	107.4	115.8	86.6	111.4	152.8	・	100.1	77.6	72.4	93.7
安芸区	90.7	61.1	94.4	54.4	96.5	98.2	53.3	115.4	54.9	82.7	110.0	-	・	92.3	113.7	64.0	91.8
佐伯区	91.9	35.5	93.7	74.7	79.4	80.2	85.0	124.9	113.7	111.2	88.3	-	・	95.4	62.9	49.3	96.6
福山市	102.6	75.0	103.4	84.0	100.0	89.8	90.2	143.9	82.1	100.7	109.1	107.4	・	98.9	102.6	70.1	100.0
呉市	108.8	126.5	101.7	93.7	91.9	103.0	73.8	154.5	71.8	94.0	102.9	89.4	・	89.0	94.9	87.5	114.6

注) 総数の子宮の基礎人口は女子人口である。

# 保健医療圏・保健所・市町別(1)

平成27年～令和元年

Se17	Se18	Se19	Se20	Se21	Se22	Se23	Se24	Se25	Se26	Se27	Se28	Se29	Se30	Se31	Se32	Se33	Se34	保健医療圏 保健所 市町
急性心筋梗塞	その他の虚血性心疾患	不整脈及び伝導障害	心不全	脳血管疾患	くも膜下出血	脳内出血	脳梗塞	大動脈瘤及び解離	肺炎	慢性閉塞性肺疾患	喘息	肝疾患	腎不全	老衰	不慮の事故	交通事故	自殺	
104.2	120.0	77.2	121.3	95.5	82.8	100.2	95.2	86.2	105.8	104.6	90.7	96.1	112.2	99.3	111.6	121.3	95.6	総数
86.0	125.1	74.2	116.2	94.5	73.3	98.4	96.1	87.0	99.0	98.7	76.8	89.0	96.7	91.5	96.5	101.1	87.0	広島二次保健医療圏
128.5	74.9	64.4	102.3	76.2	91.8	72.1	76.8	76.0	98.5	90.6	86.0	91.7	100.7	95.5	70.5	81.6	87.2	広島西二次保健医療圏
152.8	100.8	112.5	105.8	108.2	96.8	127.5	99.6	97.9	111.1	114.7	126.0	96.1	142.6	97.6	136.7	135.7	110.0	呉二次保健医療圏
109.4	162.7	69.6	117.1	99.2	84.5	95.7	106.8	75.0	116.6	98.7	148.8	72.1	153.3	84.4	129.6	138.2	94.9	広島中央二次保健医療圏
123.4	111.6	92.7	143.9	107.4	93.9	111.6	106.3	79.1	112.4	105.7	95.2	109.1	112.0	110.0	128.3	147.8	111.2	尾三二次保健医療圏
100.1	119.4	59.3	115.0	87.9	78.5	92.4	87.2	88.2	107.0	117.2	83.4	110.2	114.5	114.8	124.1	140.7	94.1	福山・府中二次保健医療圏
92.6	126.8	83.1	196.0	93.2	131.2	96.7	84.9	89.1	122.3	104.4	65.6	129.1	118.2	106.6	125.5	189.5	160.8	備北二次保健医療圏
99.0	120.6	76.6	112.2	94.6	76.7	103.1	93.0	87.4	102.3	106.0	81.0	95.4	111.4	96.9	105.5	106.9	90.4	保健所設置市計
85.9	124.0	74.8	113.0	93.3	70.3	99.8	93.7	85.7	97.6	100.3	69.8	87.4	97.2	90.2	90.5	91.8	84.6	広島市
65.1	197.5	102.7	107.5	104.8	69.0	105.1	111.5	85.4	84.9	108.4	124.4	100.1	111.3	79.5	104.5	107.7	112.1	中区
67.0	186.0	48.3	133.3	89.4	85.9	88.7	92.0	79.3	99.6	99.5	0.0	108.1	87.1	76.2	92.8	91.9	73.7	東区
59.5	137.2	135.4	102.2	98.5	53.5	103.8	102.7	83.3	111.7	113.6	111.0	90.6	113.0	85.7	88.6	62.1	98.0	南区
76.6	135.0	88.1	116.6	95.4	83.6	116.5	85.0	112.4	100.4	99.0	58.9	78.6	104.8	72.3	92.9	65.7	94.8	西区
123.3	59.6	58.5	109.5	95.8	63.0	112.4	92.7	66.4	94.2	113.9	49.4	82.8	93.5	65.1	81.9	91.5	62.9	安佐南区
102.2	98.3	59.9	108.8	88.9	70.1	101.8	83.8	75.6	91.4	89.4	113.3	87.9	101.1	156.5	82.1	103.9	78.5	安佐北区
59.6	141.7	82.8	82.4	84.9	45.6	81.8	93.5	61.7	85.7	105.7	123.9	70.3	94.0	86.1	101.6	134.8	74.6	安芸区
97.7	95.8	36.7	133.8	86.1	83.2	70.1	95.7	116.0	109.3	74.3	-	81.9	71.8	89.9	91.9	102.0	89.7	佐伯区
96.9	127.6	58.2	114.6	89.4	79.1	92.7	89.3	86.1	103.9	115.5	87.4	113.7	120.6	109.7	120.7	129.1	95.4	福山市
152.3	96.3	113.7	105.6	107.9	99.6	133.4	96.7	95.6	115.9	110.5	111.2	96.8	146.3	99.4	137.5	133.6	109.3	呉市

# 1 標準化死亡比, 選択死因・性(男)

保健医療圏 保健所 市	総 数	Se01	Se02	Se03	Se04	Se05	Se06	Se07	Se08	Se09	Se10	Se11	Se12	Se13	Se14	Se15	Se16
		結 核	悪 性 新 生 物	食 道	胃	結 腸	直 腸 S 状 結 腸 移 行 部	肝 及 び 肝 内 胆 管	胆 の う 及 び 他 の 胆 道	膵	気 管 支 及 び 肺	乳 房	子 宮	白 血 病	糖 尿 病	高 血 圧 性 疾 患	心 疾 患
県立保健所 計	102.7	65.6	97.7	89.8	93.2	88.9	95.2	125.0	83.0	98.5	93.9	110.9	-	80.2	105.9	86.1	112.7
西部	98.4	80.6	96.0	116.1	93.8	81.6	94.2	104.8	78.1	88.8	96.0	128	-	90.8	105.0	70.6	103.5
西部	91.4	68.2	90.5	104.4	91.5	76.3	93.6	107.9	72.9	83.8	84.4	317	-	70.2	96.3	58.8	92.3
大竹市	96.1	119	96.8	130.1	77.6	92.7	183.7	85.8	90.0	71.5	93.7	-	-	88.7	61.4	87.8	99.4
廿日市市	90.0	53.1	88.8	97.4	95.4	71.7	69.2	114.1	68.0	87.2	81.8	407	-	65.1	106.1	50.5	90.3
広島支所	100.5	85.0	95.4	114.4	89.7	80.3	81.2	102.3	77.0	97.5	97.6	-	-	98.3	108.2	62.3	108.9
府中町	93.5	48	92.6	88.4	91.4	92.1	74.5	105.8	50.4	104.4	84.6	-	-	84.9	91.0	33.8	95.4
海田町	93.4	92.0	97.2	119.3	101.3	73.4	63.4	131.2	23.6	96.5	104.7	-	-	98.0	155.7	160	93.5
熊野町	93.0	77.5	91.2	109.6	72.7	93.5	55.0	90.2	68.4	92.1	97.1	-	-	118.9	97.1	54.9	106.7
坂町	107.9	-	114.6	100.0	78.2	77.8	138.0	151.1	125.4	144.1	130.3	-	-	218.7	77.4	-	116.2
安芸高田市	107.9	91.7	91.4	102.6	105.9	57.9	120.4	88.1	66.0	104.3	96.9	-	-	49.5	33.5	34.9	126.0
安芸太田町	103.8	-	110.0	145.7	106.0	84.8	94.7	94.7	127.9	38.7	114.8	-	-	85.4	167.4	165.1	76.1
北広島町	109.0	211.2	92.8	176.2	67.1	85.9	42.7	83.8	145.4	83.2	90.2	-	-	117.8	211.1	54.1	132.3
呉支所	117.3	107.3	123.1	177.6	125.6	111.7	168.0	104.4	105.7	63.5	137.0	-	-	140.7	125.0	162.2	121.3
江田島市	117.3	107.3	123.1	177.6	125.6	111.7	168.0	104.4	105.7	63.5	137.0	-	-	140.7	125.0	162.2	121.3
西部東	99.6	61.5	95.1	70.9	90.4	83.8	89.3	120.0	70.8	107.1	93.9	118	-	88.8	96.2	87.8	113.7
竹原市	107.1	109.2	101.8	91.0	100.9	90.3	119.6	83.7	98.3	125.0	104.2	-	-	69.3	85.7	61.0	127.4
東広島市	97.6	55.2	93.5	68.4	87.4	81.5	89.2	129.6	63.0	105.6	91.3	155	-	87.5	84.4	77.4	109.7
大崎上島町	102.5	-	95.5	45.3	97.1	95.3	-	104.1	85.7	74.0	96.5	-	-	163.4	276.1	285.4	123.7
東部	106.2	61.0	99.8	70.8	88.2	96.2	97.7	141.8	87.8	103.2	95.3	126	-	74.7	119.5	87.5	114.2
東部	107.4	75.3	100.9	71.2	87.4	101.1	94.9	142.6	87.6	100.4	99.3	155	-	79.9	124.3	98.2	117.8
三原市	105.1	69.2	97.5	64.7	91.3	93.4	77.4	140.0	72.1	109.2	89.0	423	-	65.3	87.1	25.6	114.5
尾道市	109.7	68.5	105.5	79.1	88.3	107.1	108.8	148.1	99.7	95.6	108.7	-	-	95.1	149.0	156.9	118.6
世羅町	102.5	144.1	84.4	46.0	62.6	95.1	78.5	115.8	74.8	93.0	81.7	-	-	41.0	123.4	27.9	126.5
福山支所	100.8	-	95.0	68.7	92.0	74.3	110.7	138.6	88.7	116.3	77.0	-	-	50.8	98.1	40.7	98.5
府中市	101.9	-	101.3	74.0	109.4	84.9	129.6	156.9	88.4	109.8	82.2	-	-	57.4	117.9	55.5	104.8
神石高原町	97.8	-	76.0	51.6	39.8	42.5	50.0	83.3	89.7	136.7	61.3	-	-	30.1	39.1	-	80.9
北部	109.3	44.1	100.8	99.1	111.5	97.0	100.9	143.7	101.8	99.6	83.6	-	-	49.3	82.9	124.6	133.0
三次市	109.4	55.7	100.2	91.9	121.5	85.9	105.7	131.0	100.7	99.9	91.0	-	-	44.9	91.5	95.2	131.8
庄原市	109.0	31.1	101.5	107.9	99.7	110.2	95.0	158.8	103.2	99.3	74.7	-	-	54.6	72.6	158.4	134.4

注) 総数の子宮の基礎人口は女子人口である。

# 保健医療圏・保健所・市町別(2)

平成27年～令和元年

Se17	Se18	Se19	Se20	Se21	Se22	Se23	Se24	Se25	Se26	Se27	Se28	Se29	Se30	Se31	Se32	Se33	Se34	保健医療圏 保健所 市町
急性心筋梗塞	その他の虚血性心疾患	不整脈及び伝導障害	心不全	脳血管疾患	くも膜下出血	脳内出血	脳梗塞	大動脈瘤及び解離	肺炎	慢性閉塞性肺疾患	喘息	肝疾患	腎不全	老衰	不慮の事故	交通事故	自殺	
112.4	119.2	78.2	134.9	96.9	93.3	95.5	98.6	84.3	111.0	102.5	105.6	97.3	113.5	102.5	121.6	147.3	105.8	県立保健所 計
110.0	108.9	71.5	118.1	91.8	89.9	82.6	97.2	88.8	100.1	96.3	114.1	95.0	99.0	95.4	105.8	126.4	97.7	西部
128.5	74.9	64.4	102.3	76.2	91.8	72.1	76.8	76.0	98.5	90.6	86.0	91.7	100.7	95.5	70.5	81.6	87.2	西部
38.8	136.9	40.6	147.4	64.4	73.3	48.0	70.4	73.8	111.8	83.0	-	91.2	98.6	63.4	85.6	49.5	67.9	大竹市
153.6	57.4	71.3	88.9	79.6	96.7	78.9	78.7	76.6	94.5	92.9	111.0	91.9	101.3	105.4	66.3	89.9	92.0	廿日市市
86.2	131.2	70.9	132.5	100.7	91.1	91.1	108.5	94.1	105.9	91.0	112.9	98.4	94.3	97.3	129.5	158.6	103.6	広島支所
71.9	132.4	50.1	118.1	79.9	36.0	60.3	99.4	98.3	99.6	62.9	195.4	106.5	92.9	77.2	79.4	46.0	86.0	府中町
53.9	108.5	123.6	107.3	101.2	88.8	77.2	116.0	115.3	69.0	88.0	-	94.0	62.0	68.4	115.5	221.2	55.0	海田町
42.2	190.9	113.4	96.8	81.3	64.3	93.7	76.5	109.5	70.9	65.5	160.0	79.1	118.1	57.5	150.1	260.5	87.0	熊野町
68.9	112.7	78.5	173.2	96.0	-	98.8	113.0	41.8	97.6	205.5	-	73.9	91.9	30.5	138.1	174.1	126.0	坂町
76.0	120.6	60.9	185.9	120.3	189.5	114.7	117.9	99.6	143.1	97.2	101.4	91.5	54.3	150.4	151.5	176.0	134.2	安芸高田市
62.9	59.6	77.6	73.9	116.7	116.0	96.1	119.5	151.5	104.1	110.5	-	72.6	151.9	58.9	231.6	254.2	126.4	安芸太田町
223.7	146.8	25.2	135.7	117.8	124.3	112.6	124.7	41.5	121.9	87.7	156.9	145.1	132.8	143.1	122.4	137.4	172.3	北広島町
157.1	135.3	103.6	107.4	110.1	73.5	82.7	120.6	115.0	76.9	145.1	235.3	90.8	115.7	85.5	130.0	153.6	116.1	呉支所
157.1	135.3	103.6	107.4	110.1	73.5	82.7	120.6	115.0	76.9	145.1	235.3	90.8	115.7	85.5	130.0	153.6	116.1	江田島市
109.4	162.7	69.6	117.1	99.2	84.5	95.7	106.8	75.0	116.6	98.7	148.8	72.1	153.3	84.4	129.6	138.2	94.9	西部東
134.0	155.1	47.2	151.4	103.7	17.6	65.3	136.5	122.1	106.3	114.3	-	50.7	101.4	98.2	116.2	122.8	160.4	竹原市
106.7	160.0	66.3	111.4	97.0	96.0	99.8	99.2	65.0	118.4	91.8	168.6	76.6	169.6	81.9	133.3	148.7	86.4	東広島市
73.4	218.3	173.1	85.0	112.3	109.4	130.9	107.3	65.5	124.6	129.7	331	67.7	116.9	72.6	120.2	-	63.9	大崎上島町
122.9	103.4	87.8	138.8	102.0	90.4	107.7	100.4	83.1	114.7	109.7	88.4	104.8	105.8	116.2	131.5	162.6	106.3	東部
123.4	111.6	92.7	143.9	107.4	93.9	111.6	106.3	79.1	112.4	105.7	95.2	109.1	112.0	110.0	128.3	147.8	111.2	東部
127.5	123.8	63.8	137.5	117.0	75.4	127.9	118.5	67.3	119.5	68.3	74.6	104.9	94.9	121.4	134.8	139.5	88.9	三原市
119.1	102.7	119.8	141.1	104.0	97.4	106.8	100.4	85.9	102.5	130.9	123.4	107.3	128.5	98.1	121.5	157.9	123.4	尾道市
134.4	117.9	39.1	189.2	88.4	160.3	70.5	93.1	86.2	145.6	102.2	-	144.0	78.7	136.0	146.2	113.4	135.0	世羅町
120.5	67.0	66.3	116.8	78.1	74.1	90.2	75.3	100.9	124.1	126.9	59.0	84.7	79.0	141.9	145.8	232.6	82.3	福山支所
124.1	85.1	67.5	122.2	73.4	72.0	83.8	70.7	109.7	131.9	132.8	80.4	94.6	83.4	133.5	142.7	231.7	76.8	府中市
110.0	13.9	63.0	102.5	91.5	81.2	109.3	87.3	75.6	104.3	111.1	-	50.9	67.2	162.0	154.9	235.8	104.7	神石高原町
92.6	126.8	83.1	196.0	93.2	131.2	96.7	84.9	89.1	122.3	104.4	65.6	129.1	118.2	106.6	125.5	189.5	160.8	北部
76.6	117.0	100.7	203.0	82.7	74.9	88.8	76.6	68.4	124.0	113.6	122.7	117.1	143.2	105.0	118.1	192.7	145.3	三次市
111.6	138.4	62.7	188.2	105.5	203.3	106.3	94.2	113.6	120.5	94.2	-	144.4	90.0	108.2	134.3	185.4	182.7	庄原市

# 1 標準化死亡比, 選択死因・性(女)・

	総 数	Se01 結 核	Se02 悪 性 新 生 物	Se03 食 道	Se04 胃	Se05 結 腸	Se06 直 腸 S 状 結 腸 移 行 部	Se07 肝 及 び 肝 内 胆 管	Se08 胆 の う 及 び 他 の 胆 道	Se09 膵	Se10 気 管 支 及 び 肺	Se11 乳 房	Se12 子 宮	Se13 白 血 病	Se14 糖 尿 病	Se15 高 血 圧 性 疾 患	Se16 心 疾 患
保健医療圏 保 健 所 町																	
総 数	102.3	105.7	98.6	95.9	99.4	97.6	98.8	120.6	84.8	101.3	93.9	97.6	86.0	91.3	113.0	98.8	108.6
広島二次保健医療圏	100.2	124.0	100.5	114.9	100.3	103.4	100.7	115.4	82.6	99.4	94.7	101.5	83.8	99.3	103.6	91.3	105.9
広島西二次保健医療圏	96.7	78.5	93.5	58.5	95.7	90.0	96.4	103.7	72.9	106.2	87.3	100.3	83.7	101.7	108.9	95.6	98.0
呉二次保健医療圏	106.4	78.2	99.7	136.9	98.2	95.6	90.9	126.3	91.0	93.2	96.9	110.3	92.5	88.0	114.3	141.9	110.4
広島中央二次保健医療圏	102.7	43.4	94.2	74.4	91.3	95.7	93.1	111.0	92.5	102.7	87.4	81.7	78.2	74.7	102.0	75.5	115.5
尾三二次保健医療圏	105.5	116.9	98.9	51.7	98.7	93.9	106.0	150.6	86.4	114.1	89.6	88.1	96.4	82.6	135.6	92.7	112.7
福山・府中二次 保健医療圏	102.9	84.6	98.9	77.6	108.3	91.5	96.5	127.5	82.8	101.3	97.3	98.6	86.2	87.9	130.7	87.3	104.7
備北二次保健医療圏	105.8	182.5	89.9	77.8	79.3	94.7	103.1	87.2	93.3	100.0	94.0	66.2	82.5	72.5	89.9	144.0	128.6
保健所設置市計	102.0	106.9	100.7	112.6	103.4	99.1	97.0	121.1	84.5	100.4	97.0	102.8	89.1	98.9	113.3	100.0	106.1
広島市	100.3	118.9	101.8	121.2	102.3	105.1	100.3	118.0	81.0	100.3	98.2	101.9	88.4	105.5	101.9	92.2	105.5
中区	103.6	150.1	111.5	157.0	91.7	101.5	127.9	160.5	71.0	101.6	110.0	126.8	97.1	113.6	168.1	101.0	109.0
東区	101.7	145.3	100.1	139.5	118.9	113.3	114.2	92.1	69.9	85.9	85.2	108.6	97.5	113.5	119.2	58.8	107.4
南区	102.3	74.6	105.7	165.0	108.0	110.8	104.5	140.8	91.4	100.2	104.8	96.8	95.5	94.1	116.6	104.7	120.9
西区	98.2	166.6	104.2	57.9	112.9	114.0	95.6	88.2	88.8	126.1	107.3	97.8	81.1	94.2	90.8	101.6	102.1
安佐南区	95.7	39.4	96.0	138.9	88.9	92.8	77.2	116.5	90.0	92.9	103.0	92.0	86.2	107.1	76.1	86.3	96.0
安佐北区	105.7	103.5	104.3	122.9	96.1	100.1	104.0	118.8	85.4	98.9	98.8	121.2	81.8	105.1	70.9	128.9	100.2
安芸区	97.7	189.0	96.5	110.8	102.3	106.7	91.0	93.8	47.4	120.8	85.1	74.2	107.2	148.0	99.0	79.6	108.0
佐伯区	96.9	136.3	94.7	83.4	105.6	107.0	95.5	127.0	81.7	80.4	79.5	89.0	74.6	90.4	92.5	55.0	106.7
福山市	103.4	93.2	99.6	81.0	110.3	92.9	93.8	123.5	84.8	103.8	96.4	99.7	89.7	89.9	142.4	91.9	106.1
呉市	105.4	89.3	98.4	132.2	96.1	87.8	90.3	127.9	95.9	95.4	93.7	111.8	90.8	89.1	106.9	137.0	107.8

注) 総数の子宮の基礎人口は女子人口である。

# 保健医療圏・保健所・市町別(1)

平成27年～令和元年

Se17	Se18	Se19	Se20	Se21	Se22	Se23	Se24	Se25	Se26	Se27	Se28	Se29	Se30	Se31	Se32	Se33	Se34	
急性心筋梗塞	その他の虚血性心疾患	不整脈及び伝導障害	心不全	脳血管疾患	くも膜下出血	脳内出血	脳梗塞	大動脈瘤及び解離	肺炎	慢性閉塞性肺疾患	喘息	肝疾患	腎不全	老衰	不慮の事故	交通事故	自殺	保健医療圏 保健所 市町
101.1	125.2	82.9	119.0	96.4	93.9	107.0	92.2	97.5	102.3	97.3	89.5	98.8	113.9	105.9	107.7	104.7	98.2	総数
89.7	135.5	78.7	112.3	92.1	86.1	110.1	86.8	104.6	94.4	109.8	96.4	93.3	105.0	104.5	94.1	82.3	95.0	広島二次保健医療圏
132.0	74.3	64.0	111.0	85.5	119.6	77.9	76.7	75.3	96.3	90.1	84.6	122.1	101.7	105.9	88.4	119.6	68.6	広島西二次保健医療圏
126.4	123.8	98.6	105.6	102.6	85.8	121.0	96.5	97.1	111.3	111.1	68.8	106.6	142.7	102.9	125.1	95.9	85.3	呉二次保健医療圏
109.8	183.1	94.4	111.4	102.7	84.8	110.0	103.0	92.3	118.6	89.9	99.7	94.1	133.7	102.1	118.9	134.0	120.3	広島中央二次保健医療圏
112.9	98.7	100.1	130.1	110.4	108.6	113.1	107.3	92.2	102.0	77.8	110.7	91.6	97.2	110.8	107.7	132.7	126.5	尾三二次保健医療圏
98.1	115.7	65.5	126.8	94.8	102.2	96.6	93.1	98.3	105.2	76.1	82.8	109.7	123.7	107.1	126.1	112.2	93.6	福山・府中二次保健医療圏
73.5	114.1	103.1	162.1	91.8	99.2	98.9	85.4	80.7	114.5	107.0	49.4	85.8	106.9	112.0	117.3	184.7	121.0	備北二次保健医療圏
98.0	126.2	80.3	114.8	93.5	91.9	109.9	87.8	101.5	100.1	106.6	97.2	97.7	119.7	103.4	105.0	87.4	92.3	保健所設置市計
91.0	135.5	79.7	111.0	90.7	88.7	110.9	83.3	105.6	94.2	114.2	103.0	89.8	106.0	103.4	88.5	72.2	92.9	広島市
66.7	211.3	86.6	102.7	83.4	72.5	96.9	81.2	111.8	86.7	107.8	149.5	119.2	119.7	81.9	94.4	91.7	103.9	中区
66.6	162.3	98.4	111.4	91.3	69.4	130.1	82.3	119.7	100.0	100.7	123.0	86.7	109.6	99.8	68.1	14.6	70.7	東区
70.3	205.1	100.5	121.6	97.1	84.7	119.9	90.4	122.4	83.8	160.4	190.7	96.9	102.4	70.6	76.2	51.3	91.2	南区
79.3	129.4	89.1	109.4	94.0	89.5	121.9	81.3	114.5	102.2	111.4	70.1	77.9	106.2	86.9	78.5	40.5	114.3	西区
141.3	53.7	70.0	97.1	92.0	98.6	133.3	74.2	87.8	92.4	134.9	48.8	111.2	96.0	100.7	91.5	86.3	97.8	安佐南区
113.1	118.8	70.2	103.0	93.1	104.3	95.0	91.6	93.9	87.8	99.0	105.7	99.0	109.4	160.8	94.6	95.9	72.5	安佐北区
52.5	138.8	77.4	123.1	76.5	82.0	73.3	71.6	98.3	76.8	50.1	39.8	37.7	109.3	127.3	125.2	137.7	106.6	安芸区
99.5	98.3	47.4	132.6	90.1	96.1	94.6	89.4	100.9	118.6	115.6	91.5	57.3	98.8	102.8	94.3	78.8	80.8	佐伯区
97.4	121.8	65.7	128.8	96.2	103.0	99.6	93.7	95.9	103.6	80.6	97.2	112.5	130.4	102.6	125.2	117.6	95.7	福山市
122.3	102.2	103.9	105.9	98.7	85.4	122.5	93.2	96.5	113.5	121.3	78.4	102.4	147.7	104.9	129.8	96.0	82.9	呉市

# 1 標準化死亡比, 選択死因・性(女)・

保健医療圏 保 健 所 町	総 数	Se01	Se02	Se03	Se04	Se05	Se06	Se07	Se08	Se09	Se10	Se11	Se12	Se13	Se14	Se15	Se16
		結 核	悪 性 新 生 物	食 道	胃	結 腸	直 腸 S 状 結 腸 移 行 部	肝 及 び 肝 内 胆 管	胆 の う 及 び 他 の 胆 道	膵	気 管 気 管 支 及 び 肺	乳 房	子 宮	白 血 病	糖 尿 病	高 血 圧 性 疾 患	心 疾 患
県立保健所 計	102.9	104.0	95.3	69.2	93.4	95.3	101.5	119.9	85.3	102.8	89.1	88.6	80.7	79.0	112.6	97.0	112.1
西部	100.0	105.2	94.9	80.7	94.6	98.7	99.4	104.1	80.2	97.4	85.1	99.6	72.2	81.3	116.6	99.9	106.1
西部	96.7	78.5	93.5	58.5	95.7	90.0	96.4	103.7	72.9	106.2	87.3	100.3	83.7	101.7	108.9	95.6	98.0
大竹市	97.7	82.5	103.7	76.0	113.9	124.0	118.8	100.7	121.2	117.8	119.3	84.4	60.8	66	137.0	139.0	102.0
廿日市市	96.4	77.2	90.5	53.6	90.4	80.1	90.1	104.6	58.3	102.8	77.9	104.5	89.7	111.9	100.4	82.1	96.8
広島支所	99.8	148	93.3	80.5	90.0	94.6	102.6	102.2	90.8	94.4	76.3	99.2	56.7	65.4	112.0	87.0	107.5
府中町	96.8	448	96.9	146.5	100.5	104.9	82.3	117.1	82.3	73.6	102.5	127.1	66.6	66.9	39.3	50.3	115.5
海田町	97.0	141	96.8	53.3	78.1	112.0	187.9	166.9	75.9	114.7	60.6	84.5	61.1	30.4	109.3	47.4	117.0
熊野町	97.2	130	102.7	48.7	117.2	125.6	138.3	117.8	91.7	80.1	59.0	123.4	59.9	56.5	149.9	109.7	105.1
坂町	100.5	-	105.4	183.2	80.7	50.3	63.7	94.8	99.0	179.9	124.3	105.4	56.8	157.1	84.1	206.5	106.7
安芸高田市	101.3	57	85.5	59.9	71.2	108.1	71.8	86.4	71.0	83.9	67.5	70.9	40.6	34.5	74.1	105.5	105.5
安芸太田町	101.2	185	97.9	104	120.3	83.3	141.7	19.2	235.7	68.5	61.5	70.0	74.7	59.7	217.5	93.4	96.9
北広島町	104.0	-	81.2	-	81.2	47.0	78.6	87.4	71.7	107.9	63.4	87.9	47.1	105.6	198.9	57.4	102.2
呉支所	113.5	-	109.0	172.7	113.3	153.1	95.4	114.8	56.1	77.5	120.6	98.2	106.0	79.9	167.5	175.8	128.9
江田島市	113.5	-	109.0	172.7	113.3	153.1	95.4	114.8	56.1	77.5	120.6	98.2	106.0	79.9	167.5	175.8	128.9
西部東	102.7	43.4	94.2	74.4	91.3	95.7	93.1	111.0	92.5	102.7	87.4	81.7	78.2	74.7	102.0	75.5	115.5
竹原市	101.8	72.4	97.9	-	119.1	99.9	143.4	55.1	71.7	121.3	79.4	63.1	68.2	59.8	80.9	24.4	120.9
東広島市	102.3	40.5	93.6	90.7	86.0	96.8	83.7	121.2	100.4	97.2	91.2	82.7	78.8	80.3	105.4	71.6	112.1
大崎上島町	108.8	-	91.3	91.7	75.0	74.3	62.7	153.2	70.2	110.4	69.8	123.5	99.1	52.5	122.2	226.3	131.2
東部	104.5	102.1	98.1	52.3	98.1	92.0	107.4	150.8	83.6	108.9	92.1	88.5	90.2	81.1	122.3	87.0	109.7
東部	105.5	116.9	98.9	51.7	98.7	93.9	106.0	150.6	86.4	114.1	89.6	88.1	96.4	82.6	135.6	92.7	112.7
三原市	102.6	136.5	99.8	54.0	105.4	97.5	138.3	152.8	72.4	115.1	97.4	76.9	96.9	62.3	89.2	49.7	99.6
尾道市	108.1	122.5	100.1	50.4	97.3	83.1	79.9	155.8	95.4	117.7	88.0	101.0	95.2	99.7	172.9	126.2	118.5
世羅町	101.4	-	87.4	50	77.7	150.2	138.1	106.2	89.1	84.7	65.4	47.9	103.0	58.2	96.3	63.8	131.7
福山支所	99.9	36.8	94.2	55.1	95.8	83.2	113.9	151.7	70.9	85.2	103.3	90.5	60.9	74.2	62.7	61.8	96.5
府中市	97.2	51.2	96.6	72.8	123.0	83.5	134.5	141.7	81.3	85.9	105.9	98.2	55.1	56.1	57.3	68.9	96.4
神石高原町	107.3	-	87.2	-	17.3	82.2	51.3	179.8	42.2	83.0	95.5	63.5	81.1	130.3	77.5	43.8	96.7
北部	105.8	182.5	89.9	77.8	79.3	94.7	103.1	87.2	93.3	100.0	94.0	66.2	82.5	72.5	89.9	144.0	128.6
三次市	108.9	169.5	94.3	52.9	77.7	107.6	126.8	92.1	108.6	95.3	87.5	73.6	99.4	40.4	78.0	131.0	124.3
庄原市	102.2	197.5	84.5	108.6	81.1	79.0	74.0	81.4	75.0	105.8	101.9	56.6	60.5	112.0	103.9	159.2	133.7

注) 総数の子宮の基礎人口は女子人口である。



# 保健医療圏・保健所・市町別(2)

平成27年～令和元年

Se17	Se18	Se19	Se20	Se21	Se22	Se23	Se24	Se25	Se26	Se27	Se28	Se29	Se30	Se31	Se32	Se33	Se34	保健医療圏 保健所 市町
急性心筋梗塞	その他の虚血性心疾患	不整脈及び伝導障害	心不全	脳血管疾患	くも膜下出血	脳内出血	脳梗塞	大動脈瘤及び解離	肺炎	慢性閉塞性肺疾患	喘息	肝疾患	腎不全	老衰	不慮の事故	交通事故	自殺	
105.5	123.7	86.7	125.1	100.6	97.0	102.6	98.4	91.5	105.3	83.9	78.3	100.6	105.5	109.3	111.8	133.5	109.4	県立保健所 計
110.0	126.8	68.8	114.0	96.8	92.6	95.5	95.0	90.6	95.8	83.7	65.5	118.7	101.7	106.0	105.8	127.3	91.9	西部
132.0	74.3	64.0	111.0	85.5	119.6	77.9	76.7	75.3	96.3	90.1	84.6	122.1	101.7	105.9	88.4	119.6	68.6	西部
76.5	137.1	80.2	120.3	67.6	117.2	78.1	51.1	47.4	123.8	112.3	72.5	102.1	88.1	74.0	77.7	150.8	98.5	大竹市
148.9	55.2	59.0	108.2	90.9	120.3	77.9	84.7	83.8	87.6	83.2	88.3	127.8	105.9	115.9	91.6	110.9	61.4	廿日市市
83.7	135.5	74.0	118.4	98.6	72.2	106.0	103.5	100.0	95.4	88.4	64.5	112.3	100.5	109.7	122.3	139.5	109.2	広島支所
70.8	169.4	67.1	133.1	77.0	68.5	82.9	78.1	95.1	76.1	79.5	125.8	99.1	64.3	83.4	107.9	144.7	113.8	府中町
54.2	157.3	140.5	120.7	76.2	69.9	38.5	95.9	125.7	90.8	296.6	235.3	18.2	129.9	89.8	139.8	65.4	88.4	海田町
42.5	193.9	95.6	109.8	91.5	52.3	92.2	99.0	91	88.8	33.8	109.5	254.1	102.5	85.7	117.6	125.6	32.7	熊野町
47.1	120.4	55.0	120.8	105.0	46.9	95.7	127.0	213.2	90.6	110.9	-	0.0	150.0	76.5	188.9	0.0	92.3	坂町
88.8	95.0	56.3	134.7	116.7	82.4	148.6	115.2	57.1	103.9	47.7	-	98.5	84.4	139.8	119.7	204.2	116.3	安芸高田市
135.0	104.4	92.0	76.5	90.0	102.9	105.6	80.5	56.5	74.8	-	-	202.7	112.6	135.1	136.3	144.9	158.6	安芸太田町
134.0	116.9	51.7	100.1	118.4	80.0	133.7	122.5	129.3	123.1	95.7	-	120.1	121.0	120.6	100.0	188.4	201.7	北広島町
156.1	278.3	60.8	103.8	129.9	88.2	110.2	120.1	102.0	96.0	38.3	-	138.3	107.4	88.9	90.4	94.7	107.4	呉支所
156.1	278.3	60.8	103.8	129.9	88.2	110.2	120.1	102.0	96.0	38.3	-	138.3	107.4	88.9	90.4	94.7	107.4	江田島市
109.8	183.1	94.4	111.4	102.7	84.8	110.0	103.0	92.3	118.6	89.9	99.7	94.1	133.7	102.1	118.9	134.0	120.3	西部東
139.5	143.0	62.8	134.4	87.5	106.0	99.8	76.5	111.8	80.6	39.6	192.4	57.7	125.9	123.1	146.2	139.3	153.6	竹原市
99.3	194.5	98.9	103.6	105.0	77.0	112.1	108.3	93.5	132.5	103.2	86.1	89.4	134.3	93.0	116.5	143.6	116.0	東広島市
131.9	177.3	129.8	122.1	118.5	114.4	116.1	121.0	33.8	92.1	93.8	-	239.7	147.6	127.4	75.3	-	93.6	大崎上島町
110.9	95.4	93.4	127.6	106.2	106.6	106.8	104.1	95.8	104.2	72.9	90.4	91.6	95.2	114.6	112.0	122.5	118.0	東部
112.9	98.7	100.1	130.1	110.4	108.6	113.1	107.3	92.2	102.0	77.8	110.7	91.6	97.2	110.8	107.7	132.7	126.5	東部
105.2	92.9	66.6	117.4	122.6	112.9	134.8	116.6	70.5	107.2	99.9	100.4	86.5	98.9	117.9	112.1	157.9	105.2	三原市
115.2	94.3	127.7	132.7	103.2	110.6	100.5	100.3	94.4	97.7	67.0	135.1	84.3	100.3	103.2	106.7	105.5	142.7	尾道市
131.3	152.9	67.8	166.8	104.8	75.6	100.6	111.8	171.7	106.7	53.0	-	165.4	70.3	128.1	94.9	208.2	112.4	世羅町
102.3	80.5	64.2	116.3	87.2	97.6	78.5	89.8	112.1	114.1	50.8	-	91.3	86.4	130.9	131.4	74.6	75.5	福山支所
107.7	76.7	52.8	115.4	82.9	86.8	70.5	91.1	103.9	119.5	56.1	-	97.3	82.2	120.8	105.8	-	56.5	府中市
88.0	90.9	93.9	118.6	98.5	129.6	100.3	86.4	134.5	100.4	36.9	-	73.1	97.0	155.6	201.9	317.7	152.4	神石高原町
73.5	114.1	103.1	162.1	91.8	99.2	98.9	85.4	80.7	114.5	107.0	49.4	85.8	106.9	112.0	117.3	184.7	121.0	北部
76.9	100.1	96.4	157.6	96.9	109.9	98.4	89.3	84.6	107.4	122.6	60.8	109.8	127.6	126.4	98.5	165.7	99.8	三次市
69.4	130.7	111.0	167.4	85.8	86.1	99.5	80.9	76.1	122.9	88.6	35.9	56.5	82.6	95.3	139.6	208.6	150.8	庄原市

## 2 実死亡数,選択死因・性(総数)・

保健医療圏 保健所 市	総 数	Se01	Se02	Se03	Se04	Se05	Se06	Se07	Se08	Se09	Se10	Se11	Se12	Se13	Se14	Se15	Se16
		結 核	悪 性 新 生 物	食 道	胃	結 腸	直 腸 S 状 結 腸 移 行 部	肝 及 び 肝 内 胆 管	胆 の う 及 び 他 の 胆 道	膵	気 管 気 管 支 及 び 肺	乳 房	子 宮	白 血 病	糖 尿 病	高 血 圧 性 疾 患	心 疾 患
総 数	153,251	210	41,534	1,186	4,786	3,710	1,620	3,819	1,729	3,820	8,217	1,583	639	910	1,630	865	24,697
広島二次保健医療圏	61,776	94	17,703	563	1,983	1,587	693	1,480	729	1,593	3,543	730	276	437	633	317	9,795
広島西二次保健医療圏	7,508	9	2,051	67	250	175	88	173	79	195	380	88	33	43	84	41	1,159
呉二次保健医療圏	18,264	28	4,694	151	536	435	162	473	192	389	952	184	71	97	183	137	2,936
広島中央二次保健医療圏	10,924	9	2,857	67	329	255	114	256	119	291	552	96	42	59	110	55	1,882
尾三二次保健医療圏	18,502	26	4,660	94	515	433	187	497	204	459	894	150	75	86	229	108	3,097
福山・府中二次 保健医療圏	28,305	31	7,755	193	945	649	300	770	310	721	1,571	292	117	163	327	138	4,299
備北二次保健医療圏	7,972	13	1,814	51	228	176	76	170	96	172	325	43	25	25	64	69	1,529
保健所設置市計	91,814	132	25,905	767	2,965	2,292	977	2,362	1,051	2,328	5,240	1,054	418	614	966	504	14,336
広島市	51,529	76	15,061	471	1,680	1,355	591	1,271	613	1,347	3,034	628	249	382	518	266	8,096
中区	6,282	12	1,844	73	199	168	76	166	62	155	367	90	32	41	90	31	1,019
東区	5,623	12	1,574	51	187	153	71	118	59	141	268	72	29	46	52	17	925
南区	6,542	10	1,918	62	209	174	75	186	68	163	406	71	32	38	68	36	1,089
西区	7,650	12	2,263	71	256	206	87	160	98	221	455	93	35	53	72	43	1,195
安佐南区	8,242	5	2,458	79	271	206	89	211	107	214	517	99	43	81	85	51	1,232
安佐北区	7,994	12	2,324	70	246	194	96	186	111	197	500	108	33	55	62	52	1,161
安芸区	3,357	6	984	21	122	98	29	81	25	96	213	30	20	28	40	16	534
佐伯区	5,839	7	1,696	44	190	156	68	163	83	160	308	65	25	40	49	20	941
福山市	24,363	30	6,779	173	828	571	254	661	268	627	1,396	260	107	149	295	124	3,702
呉市	15,922	26	4,065	123	457	366	132	430	170	354	810	166	62	83	153	114	2,538

注) 総数の子宮の基礎人口は女子人口である。

# 保健医療圏・保健所・市町別(1)

平成27年～令和元年

Se17	Se18	Se19	Se20	Se21	Se22	Se23	Se24	Se25	Se26	Se27	Se28	Se29	Se30	Se31	Se32	Se33	Se34	
急性心筋梗塞	その他の虚血性心疾患	不整脈及び伝導障害	心不全	脳血管疾患	くも膜下出血	脳内出血	脳梗塞	大動脈瘤及び解離	肺炎	慢性閉塞性肺疾患	喘息	肝疾患	腎不全	老衰	不慮の事故	交通事故	自殺	保健医療圏 保健所 市町
3,998	4,829	2,780	10,748	11,815	1,228	3,768	6,531	1,896	12,387	1,980	160	1,794	3,240	12,179	4,862	641	2,212	総数
1,421	2,134	1,090	4,105	4,724	480	1,588	2,566	821	4,644	791	65	731	1,173	4,664	1,782	237	973	広島二次保健医療圏
269	157	118	511	529	79	145	284	83	616	93	8	101	154	636	183	27	96	広島西二次保健医療圏
610	489	412	1,098	1,465	131	502	791	226	1,526	249	18	194	470	1,401	639	68	217	呉二次保健医療圏
307	487	205	725	891	84	269	521	124	996	133	15	108	293	810	401	57	180	広島中央二次保健医療圏
527	478	392	1,462	1,568	154	464	897	204	1,538	226	22	201	356	1,605	591	79	242	尾三二次保健医療圏
708	855	397	2,006	2,064	234	631	1,155	353	2,314	387	27	373	626	2,321	1,013	133	392	福山・府中二次保健医療圏
156	229	166	841	574	66	169	317	85	753	101	5	86	168	742	253	40	112	備北二次保健医療圏
2,322	2,943	1,629	6,015	6,940	731	2,356	3,719	1,177	7,106	1,215	97	1,112	1,966	6,909	2,839	355	1,375	保健所設置市計
1,197	1,778	918	3,336	3,886	409	1,347	2,054	685	3,809	671	55	606	980	3,790	1,406	183	824	広島市
101	316	128	366	450	41	147	253	81	388	76	10	82	128	374	176	24	116	中区
97	260	94	385	409	40	147	218	76	427	70	5	73	102	384	137	15	70	東区
105	275	169	420	501	44	172	273	89	476	95	12	76	126	351	157	15	109	南区
157	272	157	500	596	66	228	287	121	596	97	6	81	151	474	204	19	151	西区
302	135	128	501	668	74	267	321	93	616	131	5	112	152	553	234	36	136	安佐南区
222	226	118	482	588	67	193	317	93	552	94	10	93	157	923	205	30	92	安佐北区
53	134	65	216	233	23	69	131	39	222	44	3	28	67	295	120	20	54	安芸区
160	160	59	466	441	54	124	254	93	532	64	4	61	97	436	173	24	96	佐伯区
596	781	337	1,716	1,793	205	553	994	296	1,917	328	26	336	561	1,871	858	112	358	福山市
529	384	374	963	1,261	117	456	671	196	1,380	216	16	170	425	1,248	575	60	193	呉市

## 2 実死亡数,選択死因・性(総数)・

保健医療圏 保 健 所 町	総 数	Se01	Se02	Se03	Se04	Se05	Se06	Se07	Se08	Se09	Se10	Se11	Se12	Se13	Se14	Se15	Se16
		結 核	悪 性 新 生 物	食 道	胃	結 腸	直 腸 S 状 結 腸 移 行 部	肝 及 び 肝 内 胆 管	胆 の う 及 び 他 の 胆 道	膵	気 管 支 及 び 肺	乳 房	子 宮	白 血 病	糖 尿 病	高 血 圧 性 疾 患	心 疾 患
県立保健所 計	61,437	78	15,629	419	1,821	1,418	643	1,457	678	1,492	2,977	529	221	296	664	361	10,361
西部	20,097	29	5,322	187	632	476	220	425	217	476	1,031	208	69	112	229	115	3,256
西部	7,508	9	2,051	67	250	175	88	173	79	195	380	88	33	43	84	41	1,159
大竹市	1,760	3	492	18	54	51	32	33	26	43	100	15	5	9	18	14	282
廿日市市	5,748	6	1,559	49	196	124	56	140	53	152	280	73	28	34	66	27	877
広島支所	10,247	18	2,642	92	303	232	102	209	116	246	509	102	27	55	115	51	1,699
府中町	2,141	7	609	20	73	59	21	51	20	53	115	33	8	12	16	6	356
海田町	1,144	2	339	12	39	30	16	36	8	34	64	12	4	6	17	7	189
熊野町	1,284	2	383	13	42	40	14	29	15	32	71	18	4	9	17	7	213
坂町	754	-	221	7	19	12	9	19	11	30	51	8	2	9	6	6	123
安芸高田市	2,505	3	550	17	70	51	25	40	22	53	108	15	4	6	13	13	431
安芸太田町	754	1	192	7	25	15	8	9	18	9	36	4	2	3	14	6	103
北広島町	1,665	3	348	16	35	25	9	25	22	35	64	12	3	10	32	6	284
呉支所	2,342	2	629	28	79	69	30	43	22	35	142	18	9	14	30	23	398
江田島市	2,342	2	629	28	79	69	30	43	22	35	142	18	9	14	30	23	398
西部東	10,924	9	2,857	67	329	255	114	256	119	291	552	96	42	59	110	55	1,882
竹原市	2,089	3	539	12	70	49	28	29	23	61	104	12	6	8	17	5	384
東広島市	8,018	6	2,135	52	238	190	84	209	88	213	414	76	33	46	78	37	1,341
大崎上島町	817	-	183	3	21	16	2	18	8	17	34	8	3	5	15	13	157
東部	22,444	27	5,636	114	632	511	233	606	246	553	1,069	182	85	100	261	122	3,694
東部	18,502	26	4,660	94	515	433	187	497	204	459	894	150	75	86	229	108	3,097
三原市	6,612	10	1,682	32	199	156	70	181	62	176	311	50	28	25	57	17	1,047
尾道市	10,401	14	2,658	57	285	232	102	285	126	253	526	94	41	57	156	86	1,752
世羅町	1,489	2	320	5	31	45	15	31	16	30	57	6	6	4	16	5	298
福山支所	3,942	1	976	20	117	78	46	109	42	94	175	32	10	14	32	14	597
府中市	2,867	1	768	17	107	62	41	86	33	69	138	27	7	10	26	12	447
神石高原町	1,075	-	208	3	10	16	5	23	9	25	37	5	3	4	6	2	150
北部	7,972	13	1,814	51	228	176	76	170	96	172	325	43	25	25	64	69	1,529
三次市	4,375	7	1,007	25	131	98	47	88	56	92	183	27	17	10	34	32	804
庄原市	3,597	6	807	26	97	78	29	82	40	80	142	16	8	15	30	37	725

注) 総数の子宮の基礎人口は女子人口である。

# 保健医療圏・保健所・市町別(2)

平成27年～令和元年

Se17	Se18	Se19	Se20	Se21	Se22	Se23	Se24	Se25	Se26	Se27	Se28	Se29	Se30	Se31	Se32	Se33	Se34	
急性心筋梗塞	その他の虚血性心疾患	不整脈及び伝導障害	心不全	脳血管疾患	くも膜下出血	脳内出血	脳梗塞	大動脈瘤及び解離	肺炎	慢性閉塞性肺疾患	喘息	肝疾患	腎不全	老衰	不慮の事故	交通事故	自殺	保健医療圏 保健所 市町
1,676	1,886	1,151	4,733	4,875	497	1,412	2,812	719	5,281	765	63	682	1,274	5,270	2,023	286	837	県立保健所 計
574	618	328	1,415	1,571	164	432	916	249	1,597	246	20	250	392	1,663	623	89	269	西部
269	157	118	511	529	79	145	284	83	616	93	8	101	154	636	183	27	96	西部
26	65	26	145	99	16	27	52	15	174	21	1	20	33	105	43	5	18	大竹市
243	92	92	366	430	63	118	232	68	442	72	7	81	121	531	140	22	78	廿日市市
224	356	172	769	838	71	241	512	136	835	120	10	125	193	874	376	54	149	広島支所
42	88	30	163	143	12	39	89	30	154	19	4	31	33	132	62	7	39	府中町
17	41	36	78	86	9	18	56	20	71	19	2	11	21	71	46	9	15	海田町
15	70	32	79	94	7	31	53	19	81	11	2	24	28	72	55	11	14	熊野町
11	22	11	61	60	2	17	41	13	54	17	0	4	17	38	34	3	12	坂町
50	67	33	236	237	23	74	139	25	252	27	1	24	34	303	92	13	32	安芸高田市
18	15	15	37	63	6	17	37	10	59	9	0	9	20	79	38	4	8	安芸太田町
71	53	15	115	155	12	45	97	19	164	18	1	22	40	179	49	7	29	北広島町
81	105	38	135	204	14	46	120	30	146	33	2	24	45	153	64	8	24	呉支所
81	105	38	135	204	14	46	120	30	146	33	2	24	45	153	64	8	24	江田島市
307	487	205	725	891	84	269	521	124	996	133	15	108	293	810	401	57	180	西部東
70	78	26	175	157	13	39	100	32	155	26	3	12	45	195	74	8	36	竹原市
217	370	152	494	659	64	208	376	87	770	95	11	85	227	533	306	49	139	東広島市
20	39	27	56	75	7	22	45	5	71	12	1	11	21	82	21	-	5	大崎上島町
639	552	452	1,752	1,839	183	542	1,058	261	1,935	285	23	238	421	2,055	746	100	276	東部
527	478	392	1,462	1,568	154	464	897	204	1,538	226	22	201	356	1,605	591	79	242	東部
191	182	97	493	632	55	199	360	60	593	61	7	71	121	630	227	30	74	三原市
287	246	276	803	817	87	236	461	118	785	147	15	107	213	805	314	43	150	尾道市
49	50	19	166	119	12	29	76	26	160	-	0	23	22	170	50	6	18	世羅町
112	74	60	290	271	29	78	161	57	397	59	1	37	65	450	155	21	34	福山支所
86	61	40	211	187	20	53	114	42	301	45	1	31	47	296	104	14	24	府中市
26	13	20	79	84	9	25	47	15	96	14	-	6	18	154	51	7	10	神石高原町
156	229	166	841	574	66	169	317	85	753	101	5	86	168	742	253	40	112	北部
78	112	93	448	304	33	88	167	42	392	59	4	49	108	434	123	22	58	三次市
78	117	73	393	270	33	81	150	43	361	42	1	37	60	308	130	18	54	庄原市

## 2 実死亡数,選択死因・性(男)・

保健医療圏 保健所 市	総 数	Se01	Se02	Se03	Se04	Se05	Se06	Se07	Se08	Se09	Se10	Se11	Se12	Se13	Se14	Se15	Se16
		結 核	悪 性 新 生 物	食 道	胃	結 腸	直 腸 S 状 結 腸 移 行 部	肝 及 び 肝 内 胆 管	胆 の う 及 び 他 の 胆 道	膵	気 管 支 及 び 肺	乳 房	子 宮	白 血 病	糖 尿 病	高 血 圧 性 疾 患	心 疾 患
総 数	76,995	107	24,286	970	3,031	1,737	982	2,534	865	1,867	5,911	14	・	552	819	293	11,268
広島二次保健医療圏	31,456	46	10,314	453	1,247	720	418	975	385	792	2,575	6	・	271	331	107	4,555
広島西二次保健医療圏	3,729	5	1,188	60	161	79	55	115	40	87	267	2	・	22	43	12	524
呉二次保健医療圏	9,104	19	2,748	117	340	216	97	318	85	186	682	1	・	59	88	40	1,333
広島中央二次保健医療圏	5,479	6	1,680	55	214	117	71	172	52	150	399	1	・	38	58	24	868
尾三二次保健医療圏	9,115	12	2,696	81	314	213	110	309	100	208	641	2	・	50	113	42	1,398
福山・府中二次 保健医療圏	14,330	16	4,594	161	596	311	186	522	156	364	1,134	2	・	100	156	46	1,941
備北二次保健医療圏	3,782	3	1,066	43	159	81	45	123	47	80	213	-	・	12	30	22	649
保健所設置市計	46,636	71	15,159	611	1,861	1,082	593	1,587	536	1,150	3,795	9	・	375	482	165	6,616
広島市	26,299	38	8,762	373	1,051	617	360	840	332	668	2,192	6	・	233	271	91	3,776
中区	3,076	6	1,019	58	131	82	41	95	32	73	254	-	・	22	40	7	464
東区	2,879	7	914	39	109	68	43	82	33	79	190	2	・	29	21	5	452
南区	3,348	7	1,126	46	128	79	46	123	29	81	297	1	・	22	33	11	469
西区	3,933	4	1,296	64	152	86	54	112	52	94	318	2	・	33	39	14	567
安佐南区	4,320	3	1,459	60	180	98	59	141	56	109	370	-	・	55	55	25	603
安佐北区	4,002	7	1,356	55	157	88	60	120	66	95	371	1	・	33	36	15	542
安芸区	1,725	2	585	15	80	48	15	58	14	41	164	-	・	14	24	6	241
佐伯区	3,016	2	1,007	36	114	68	42	109	50	96	228	-	・	25	23	8	438
福山市	12,380	16	4,027	144	522	276	158	455	133	311	1,023	2	・	93	136	42	1,673
呉市	7,957	17	2,370	94	288	189	75	292	71	171	580	1	・	49	75	32	1,167

注) 総数の子宮の基礎人口は女子人口である。

# 保健医療圏・保健所・市町別(1)

平成27年～令和元年

Se17	Se18	Se19	Se20	Se21	Se22	Se23	Se24	Se25	Se26	Se27	Se28	Se29	Se30	Se31	Se32	Se33	Se34	
急性心筋梗塞	その他の虚血性心疾患	不整脈及び伝導障害	心不全	脳血管疾患	くも膜下出血	脳内出血	脳梗塞	大動脈瘤及び解離	肺炎	慢性閉塞性肺疾患	喘息	肝疾患	腎不全	老衰	不慮の事故	交通事故	自殺	保健医療圏 保健所 市町
2,274	2,740	1,271	4,073	5,552	408	1,964	3,063	885	6,765	1,629	59	1,133	1,572	2,834	2,790	457	1,524	総数
802	1,217	515	1,609	2,314	162	830	1,273	380	2,587	632	21	467	559	1,047	1,038	174	659	広島二次保健医療圏
151	92	57	185	238	24	76	133	42	339	76	3	58	76	147	94	16	71	広島西二次保健医療圏
359	249	202	398	689	48	267	361	109	803	202	9	115	224	320	364	50	161	呉二次保健医療圏
174	270	83	282	417	31	137	246	56	533	110	7	63	154	171	238	40	118	広島中央二次保健医療圏
296	281	171	562	702	47	238	398	90	846	192	7	132	182	381	348	54	159	尾三二次保健医療圏
403	503	180	712	942	71	334	518	167	1,262	337	10	239	296	604	571	97	273	福山・府中二次保健医療圏
89	128	63	325	250	25	82	134	41	395	80	2	59	81	164	137	26	83	備北二次保健医療圏
1,330	1,691	768	2,256	3,348	240	1,249	1,792	550	3,893	988	32	712	936	1,621	1,628	259	950	保健所設置市計
676	1,016	436	1,302	1,917	133	711	1,032	315	2,117	534	16	392	468	851	822	136	557	広島市
54	170	63	130	226	14	79	128	33	193	60	3	48	56	79	100	17	81	中区
56	162	30	165	196	17	67	109	31	233	57	0	51	45	78	89	14	49	東区
55	132	93	139	238	12	87	133	36	286	71	3	48	64	96	95	11	78	南区
89	163	76	198	289	24	123	137	61	320	77	2	53	74	101	126	15	99	西区
171	86	60	219	346	22	142	177	43	353	105	2	67	78	105	134	26	82	安佐南区
124	125	54	197	284	19	111	147	43	314	76	4	58	77	233	112	21	65	安佐北区
33	82	34	67	123	6	41	73	16	131	40	2	22	32	57	65	14	34	安芸区
94	96	26	187	215	19	61	128	52	287	48	0	45	42	102	101	18	69	佐伯区
338	465	152	605	825	63	291	452	141	1,041	283	9	217	266	485	482	79	249	福山市
316	210	180	349	606	44	247	308	94	735	171	7	103	202	285	324	44	144	呉市

## 2 実死亡数,選択死因・性(男)・

保健医療圏 保 健 所 町	総 数	Se01	Se02	Se03	Se04	Se05	Se06	Se07	Se08	Se09	Se10	Se11	Se12	Se13	Se14	Se15	Se16
		結 核	悪 性 新 生 物	食 道	胃	結 腸	直 腸 S 状 結 腸 移 行 部	肝 及 び 肝 内 胆 管	胆 の う 及 び 他 の 胆 道	膵	気 管 支 及 び 肺	乳 房	子 宮	白 血 病	糖 尿 病	高 血 圧 性 疾 患	心 疾 患
県立保健所 計	30,359	36	9,127	359	1,170	655	389	947	329	717	2,116	5	・	177	337	128	4,652
西部	10,033	15	3,118	163	409	209	135	276	107	226	752	2	・	70	116	36	1,469
西部	3,729	5	1,188	60	161	79	55	115	40	87	267	2	・	22	43	12	524
大竹市	873	2	278	16	30	21	23	20	11	16	65	-	・	6	6	4	126
廿日市市	2,856	3	910	44	131	58	32	95	29	71	202	2	・	16	37	8	398
広島支所	5,157	8	1,552	80	196	103	58	135	53	124	383	-	・	38	60	16	779
府中町	1,118	1	356	15	47	28	13	33	8	32	78	-	・	8	12	2	158
海田町	594	1	201	11	28	12	6	22	2	16	52	-	・	5	11	5	82
熊野町	690	1	224	12	24	18	6	18	7	18	58	-	・	7	8	2	109
坂町	382	-	131	5	12	7	7	14	6	13	36	-	・	6	3	-	57
安芸高田市	1,219	2	320	15	50	16	18	25	10	28	82	-	・	4	4	2	200
安芸太田町	365	-	115	6	15	7	4	8	6	3	29	-	・	2	6	3	38
北広島町	789	3	205	16	20	15	4	15	14	14	48	-	・	6	16	2	135
呉支所	1,147	2	378	23	52	27	22	26	14	15	102	0	・	10	13	8	166
江田島市	1,147	2	378	23	52	27	22	26	14	15	102	-	・	10	13	8	166
西部東	5,479	6	1,680	55	214	117	71	172	52	150	399	1	・	38	58	24	868
竹原市	1,046	2	315	12	42	22	16	21	13	30	78	-	・	5	9	3	174
東広島市	4,079	4	1,263	41	158	87	55	142	35	114	296	1	・	29	39	16	634
大崎上島町	354	-	102	2	14	8	-	9	4	6	25	-	・	4	10	5	60
東部	11,065	12	3,263	98	388	248	138	376	123	261	752	2	・	57	133	46	1,666
東部	9,115	12	2,696	81	314	213	110	309	100	208	641	2	・	50	113	42	1,398
三原市	3,257	4	953	27	120	72	33	111	30	83	210	2	・	15	29	4	496
尾道市	5,140	6	1,563	50	176	125	70	178	63	110	389	-	・	33	75	37	777
世羅町	718	2	180	4	18	16	7	20	7	15	42	-	・	2	9	1	125
福山支所	1,950	-	567	17	74	35	28	67	23	53	111	-	・	7	20	4	268
府中市	1,457	-	454	14	66	30	25	57	17	38	89	-	・	6	18	4	210
神石高原町	493	-	113	3	8	5	3	10	6	15	22	-	・	1	2	-	58
北部	3,782	3	1,066	43	159	81	45	123	47	80	213	-	・	12	30	22	649
三次市	2,038	2	576	22	94	39	26	61	25	44	126	-	・	6	18	9	345
庄原市	1,744	1	490	21	65	42	19	62	22	36	87	-	・	6	12	13	304

注) 総数の子宮の基礎人口は女子人口である。



# 保健医療圏・保健所・市町別(2)

平成27年～令和元年

Se17	Se18	Se19	Se20	Se21	Se22	Se23	Se24	Se25	Se26	Se27	Se28	Se29	Se30	Se31	Se32	Se33	Se34	保健医療圏 保健所 市町
急性心筋梗塞	その他の虚血性心疾患	不整脈及び伝導障害	心不全	脳血管疾患	くも膜下出血	脳内出血	脳梗塞	大動脈瘤及び解離	肺炎	慢性閉塞性肺疾患	喘息	肝疾患	腎不全	老衰	不慮の事故	交通事故	自殺	
944	1,049	503	1,817	2,204	168	715	1,271	335	2,872	641	27	421	636	1,213	1,162	198	574	県立保健所 計
320	332	158	541	718	57	215	427	122	877	205	10	145	189	378	350	60	190	西部
151	92	57	185	238	24	76	133	42	339	76	3	58	76	147	94	16	71	西部
10	37	8	61	45	4	11	28	9	89	16	-	12	17	23	25	2	11	大竹市
141	55	49	124	193	20	65	105	33	250	60	3	46	59	124	69	14	60	廿日市市
126	201	79	307	397	29	119	241	65	470	98	5	75	91	196	216	38	102	広島支所
25	48	13	61	73	3	19	49	16	97	15	2	21	20	33	32	3	25	府中町
10	21	17	29	49	4	13	30	10	35	11	-	10	7	15	25	8	9	海田町
9	43	18	31	46	3	18	24	11	43	10	1	9	16	15	36	9	12	熊野町
7	12	6	27	26	-	9	17	2	29	15	-	4	6	4	16	3	9	坂町
24	40	15	99	105	12	32	60	15	148	24	1	14	12	73	54	8	23	安芸高田市
6	6	6	13	32	2	8	20	7	36	9	-	3	11	10	25	3	5	安芸太田町
45	31	4	47	66	5	20	41	4	82	14	1	14	19	46	28	4	19	北広島町
43	39	22	49	83	4	20	53	15	68	31	2	12	22	35	40	6	17	呉支所
43	39	22	49	83	4	20	53	15	68	31	2	12	22	35	40	6	17	江田島市
174	270	83	282	417	31	137	246	56	533	110	7	63	154	171	238	40	118	西部東
37	45	10	68	78	1	16	59	16	92	24	-	7	19	39	36	5	25	竹原市
130	203	60	200	309	28	110	170	37	401	76	6	53	127	121	189	35	90	東広島市
7	22	13	14	30	2	11	17	3	40	10	1	3	8	11	13	-	3	大崎上島町
361	319	199	669	819	55	281	464	116	1,067	246	8	154	212	500	437	72	183	東部
296	281	171	562	702	47	238	398	90	846	192	7	132	182	381	348	54	159	東部
112	114	43	195	279	14	100	161	28	326	45	2	47	56	152	134	19	48	三原市
158	143	122	303	375	27	126	207	54	424	131	5	72	115	186	182	32	98	尾道市
26	24	6	64	48	6	12	30	8	96	16	-	13	11	43	32	3	13	世羅町
65	38	28	107	117	8	43	66	26	221	54	1	22	30	119	89	18	24	福山支所
50	36	21	81	81	6	30	45	21	169	41	1	19	23	79	65	14	18	府中市
15	2	7	26	36	2	13	21	5	52	13	-	3	7	40	24	4	6	神石高原町
89	128	63	325	250	25	82	134	41	395	80	2	59	81	164	137	26	83	北部
40	64	41	178	119	8	41	64	17	211	46	2	30	52	84	70	15	44	三次市
49	64	22	147	131	17	41	70	24	184	34	-	29	29	80	67	11	39	庄原市

## 2 実死亡数,選択死因・性(女)・

保健医療圏 保 健 所 町 市	総 数	Se01	Se02	Se03	Se04	Se05	Se06	Se07	Se08	Se09	Se10	Se11	Se12	Se13	Se14	Se15	Se16
		結 核	悪 性 新 生 物	食 道	胃	結 腸	直 腸 S 状 結 腸 移 行 部	肝 及 び 肝 内 胆 管	胆 の う 及 び 他 の 胆 道	膵	気 管 支 及 び 肺	乳 房	子 宮	白 血 病	糖 尿 病	高 血 圧 性 疾 患	心 疾 患
総 数	76,256	103	17,248	216	1,755	1,973	638	1,285	864	1,953	2,306	1,569	639	358	811	572	13,429
広島二次保健医療圏	30,320	48	7,389	110	736	867	275	505	344	801	968	724	276	166	302	210	5,240
広島西二次保健医療圏	3,779	4	863	7	89	96	33	58	39	108	113	86	33	21	41	29	635
呉二次保健医療圏	9,160	9	1,946	34	196	219	65	155	107	203	270	183	71	38	95	97	1,603
広島中央二次保健医療圏	5,445	3	1,177	12	115	138	43	84	67	141	153	95	42	21	52	31	1,014
尾三二次保健医療圏	9,387	14	1,964	13	201	220	77	188	104	251	253	148	75	36	116	66	1,699
福山・府中二次 保健医療圏	13,975	15	3,161	32	349	338	114	248	154	357	437	290	117	63	171	92	2,358
備北二次保健医療圏	4,190	10	748	8	69	95	31	47	49	92	112	43	25	13	34	47	880
保健所設置市計	45,178	61	10,746	156	1,104	1,210	384	775	515	1,178	1,445	1,045	418	239	484	339	7,720
広島市	25,230	38	6,299	98	629	738	231	431	281	679	842	622	249	149	247	175	4,320
中区	3,206	6	825	15	68	86	35	71	30	82	113	90	32	19	50	24	555
東区	2,744	5	660	12	78	85	28	36	26	62	78	70	29	17	31	12	473
南区	3,194	3	792	16	81	95	29	63	39	82	109	70	32	16	35	25	620
西区	3,717	8	967	7	104	120	33	48	46	127	137	91	35	20	33	29	628
安佐南区	3,922	2	999	19	91	108	30	70	51	105	147	99	43	26	30	26	629
安佐北区	3,992	5	968	15	89	106	36	66	45	102	129	107	33	22	26	37	619
安芸区	1,632	4	399	6	42	50	14	23	11	55	49	30	20	14	16	10	293
佐伯区	2,823	5	689	8	76	88	26	54	33	64	80	65	25	15	26	12	503
福山市	11,983	14	2,752	29	306	295	96	206	135	316	373	258	107	56	159	82	2,029
呉市	7,965	9	1,695	29	169	177	57	138	99	183	230	165	62	34	78	82	1,371

注) 総数の子宮の基礎人口は女子人口である。

# 保健医療圏・保健所・市町別(1)

平成27年～令和元年

Se17	Se18	Se19	Se20	Se21	Se22	Se23	Se24	Se25	Se26	Se27	Se28	Se29	Se30	Se31	Se32	Se33	Se34	
急性心筋梗塞	その他の虚血性心疾患	不整脈及び伝導障害	心不全	脳血管疾患	くも膜下出血	脳内出血	脳梗塞	大動脈瘤及び解離	肺炎	慢性閉塞性肺疾患	喘息	肝疾患	腎不全	老衰	不慮の事故	交通事故	自殺	保健医療圏 保健所 市町
1,724	2,089	1,509	6,675	6,263	820	1,804	3,468	1,011	5,622	351	101	661	1,668	9,345	2,072	184	688	総数
619	917	575	2,496	2,410	318	758	1,293	441	2,057	159	44	264	614	3,617	744	63	314	広島二次保健医療圏
118	65	61	326	291	55	69	151	41	277	17	5	43	78	489	89	11	25	広島西二次保健医療圏
251	240	210	700	776	83	235	430	117	723	47	9	79	246	1,081	275	18	56	呉二次保健医療圏
133	217	122	443	474	53	132	275	68	463	23	8	45	139	639	163	17	62	広島中央二次保健医療圏
231	197	221	900	866	107	226	499	114	692	34	15	69	174	1,224	243	25	83	尾三二次保健医療圏
305	352	217	1,294	1,122	163	297	637	186	1,052	50	17	134	330	1,717	442	36	119	福山・府中二次保健医療圏
67	101	103	516	324	41	87	183	44	358	21	3	27	87	578	116	14	29	備北二次保健医療圏
992	1,252	861	3,759	3,592	491	1,107	1,927	627	3,213	227	65	400	1,030	5,288	1,211	96	425	保健所設置市計
521	762	482	2,034	1,969	276	636	1,022	370	1,692	137	39	214	512	2,939	584	47	267	広島市
47	146	65	236	224	27	68	125	48	195	16	7	34	72	295	76	7	35	中区
41	98	64	220	213	23	80	109	45	194	13	5	22	57	306	48	1	21	東区
50	143	76	281	263	32	85	140	53	190	24	9	28	62	255	62	4	31	南区
68	109	81	302	307	42	105	150	60	276	20	4	28	77	373	78	4	52	西区
131	49	68	282	322	52	125	144	50	263	26	3	45	74	448	100	10	54	安佐南区
98	101	64	285	304	48	82	170	50	238	18	6	35	80	690	93	9	27	安佐北区
20	52	31	149	110	17	28	58	23	91	4	1	6	35	238	55	6	20	安芸区
66	64	33	279	226	35	63	126	41	245	16	4	16	55	334	72	6	27	佐伯区
258	316	185	1,111	968	142	262	542	155	876	45	17	119	295	1,386	376	33	109	福山市
213	174	194	614	655	73	209	363	102	645	45	9	67	223	963	251	16	49	呉市

## 2 実死亡数,選択死因・性(女)・

保健医療圏 保健所 市	総 数	Se01	Se02	Se03	Se04	Se05	Se06	Se07	Se08	Se09	Se10	Se11	Se12	Se13	Se14	Se15	Se16
		結 核	悪 性 新 生 物	食 道	胃	結 腸	直 腸 S 状 結 腸 移 行 部	肝 及 び 肝 内 胆 管	胆 の う 及 び 他 の 胆 道	膵	気 管 支 及 び 肺	乳 房	子 宮	白 血 病	糖 尿 病	高 血 圧 性 疾 患	心 疾 患
県立保健所 計	31,078	42	6,502	60	651	763	254	510	349	775	861	524	221	119	327	233	5,709
西部	10,064	14	2,204	24	223	267	85	149	110	250	279	206	69	42	113	79	1,787
西部	3,779	4	863	7	89	96	33	58	39	108	113	86	33	21	41	29	635
大竹市	887	1	214	2	24	30	9	13	15	27	35	15	5	3	12	10	156
廿日市市	2,892	3	649	5	65	66	24	45	24	81	78	71	28	18	29	19	479
広島支所	5,090	10	1,090	12	107	129	44	74	63	122	126	102	27	17	55	35	920
府中町	1,023	6	253	5	26	31	8	18	12	21	37	33	8	4	4	4	198
海田町	550	1	138	1	11	18	10	14	6	18	12	12	4	1	6	2	107
熊野町	594	1	159	1	18	22	8	11	8	14	13	18	4	2	9	5	104
坂町	372	-	90	2	7	5	2	5	5	17	15	8	2	3	3	6	66
安芸高田市	1,286	1	230	2	20	35	7	15	12	25	26	15	4	2	9	11	231
安芸太田町	389	1	77	1	10	8	4	1	12	6	7	4	2	1	8	3	65
北広島町	876	-	143	0	15	10	5	10	8	21	16	12	3	4	16	4	149
呉支所	1,195	-	251	5	27	42	8	17	8	20	40	18	9	4	17	15	232
江田島市	1,195	-	251	5	27	42	8	17	8	20	40	18	9	4	17	15	232
西部東	5,445	3	1,177	12	115	138	43	84	67	141	153	95	42	21	52	31	1,014
竹原市	1,043	1	224	-	28	27	12	8	10	31	26	12	6	3	8	2	210
東広島市	3,939	2	872	11	80	103	29	67	53	99	118	75	33	17	39	21	707
大崎上島町	463	-	81	1	7	8	2	9	4	11	9	8	3	1	5	8	97
東部	11,379	15	2,373	16	244	263	95	230	123	292	317	180	85	43	128	76	2,028
東部	9,387	14	1,964	13	201	220	77	188	104	251	253	148	75	36	116	66	1,699
三原市	3,355	6	729	5	79	84	37	70	32	93	101	48	28	10	28	13	551
尾道市	5,261	8	1,095	7	109	107	32	107	63	143	137	94	41	24	81	49	975
世羅町	771	-	140	1	13	29	8	11	9	15	15	6	6	2	7	4	173
福山支所	1,992	1	409	3	43	43	18	42	19	41	64	32	10	7	12	10	329
府中市	1,410	1	314	3	41	32	16	29	16	31	49	27	7	4	8	8	237
神石高原町	582	-	95	-	2	11	2	13	3	10	15	5	3	3	4	2	92
北部	4,190	10	748	8	69	95	31	47	49	92	112	43	25	13	34	47	880
三次市	2,337	5	431	3	37	59	21	27	31	48	57	27	17	4	16	23	459
庄原市	1,853	5	317	5	32	36	10	20	18	44	55	16	8	9	18	24	421

注) 総数の子宮の基礎人口は女子人口である。

# 保健医療圏・保健所・市町別(2)

平成27年～令和元年

Se17	Se18	Se19	Se20	Se21	Se22	Se23	Se24	Se25	Se26	Se27	Se28	Se29	Se30	Se31	Se32	Se33	Se34	
急性心筋梗塞	その他の虚血性心疾患	不整脈及び伝導障害	心不全	脳血管疾患	くも膜下出血	脳内出血	脳梗塞	大動脈瘤及び解離	肺炎	慢性閉塞性肺疾患	喘息	肝疾患	腎不全	老衰	不慮の事故	交通事故	自殺	保健医療圏 保健所 市町
732	837	648	2,916	2,671	329	697	1,541	384	2,409	124	36	261	638	4,057	861	88	263	県立保健所 計
254	286	170	874	853	107	217	489	127	720	41	10	105	203	1,285	273	29	79	西部
118	65	61	326	291	55	69	151	41	277	17	5	43	78	489	89	11	25	西部
16	28	18	84	54	12	16	24	6	85	5	1	8	16	82	18	3	7	大竹市
102	37	43	242	237	43	53	127	35	192	12	4	35	62	407	71	8	18	廿日市市
98	155	93	462	441	42	122	271	71	365	22	5	50	102	678	160	16	47	広島支所
17	40	17	102	70	9	20	40	14	57	4	2	10	13	99	30	4	14	府中町
7	20	19	49	37	5	5	26	10	36	8	2	1	14	56	21	1	6	海田町
6	27	14	48	48	4	13	29	8	38	1	1	15	12	57	19	2	2	熊野町
4	10	5	34	34	2	8	24	11	25	2	-	0	11	34	18	-	3	坂町
26	27	18	137	132	11	42	79	10	104	3	-	10	22	230	38	5	9	安芸高田市
12	9	9	24	31	4	9	17	3	23	-	-	6	9	69	13	1	3	安芸太田町
26	22	11	68	89	7	25	56	15	82	4	-	8	21	133	21	3	10	北広島町
38	66	16	86	121	10	26	67	15	78	2	-	12	23	118	24	2	7	呉支所
38	66	16	86	121	10	26	67	15	78	2	-	12	23	118	24	2	7	江田島市
133	217	122	443	474	53	132	275	68	463	23	8	45	139	639	163	17	62	西部東
33	33	16	107	79	12	23	41	16	63	2	3	5	26	156	38	3	11	竹原市
87	167	92	294	350	36	98	206	50	369	19	5	32	100	412	117	14	49	東広島市
13	17	14	42	45	5	11	28	2	31	2	-	8	13	71	8	-	2	大崎上島町
278	233	253	1,083	1,020	128	261	594	145	868	39	15	84	209	1,555	309	28	93	東部
231	197	221	900	866	107	226	499	114	692	34	15	69	174	1,224	243	25	83	東部
79	68	54	298	353	41	99	199	32	267	16	5	24	65	478	93	11	26	三原市
129	103	154	500	442	60	110	254	64	361	16	10	35	98	619	132	11	52	尾道市
23	26	13	102	71	6	17	46	18	64	2	-	10	11	127	18	3	5	世羅町
47	36	32	183	154	21	35	95	31	176	5	-	15	35	331	66	3	10	福山支所
36	25	19	130	106	14	23	69	21	132	4	-	12	24	217	39	-	6	府中市
11	11	13	53	48	7	12	26	10	44	1	-	3	11	114	27	3	4	神石高原町
67	101	103	516	324	41	87	183	44	358	21	3	27	87	578	116	14	29	北部
38	48	52	270	185	25	47	103	25	181	13	2	19	56	350	53	7	14	三次市
29	53	51	246	139	16	40	80	19	177	8	1	8	31	228	63	7	15	庄原市

### 3 期待死亡数, 選択死因・性(総数)・

	総 数	Se01 結 核	Se02 悪 性 新 生 物	Se03 食 道	Se04 胃	Se05 結 腸	Se06 直 腸 S 状 結 腸 移 行 部	Se07 肝 及 び 肝 内 胆 管	Se08 胆 の う 及 び 他 の 胆 道	Se09 膵	Se10 気 管 支 及 び 肺	Se11 乳 房	Se12 子 宮	Se13 白 血 病	Se14 糖 尿 病	Se15 高 血 圧 性 疾 患	Se16 心 疾 患
保健医療圏 保 健 所 町 市																	
総 数	150,840.1	236.3	41,995.6	1,296.9	5,056.5	3,947.9	1,737.0	3,055.8	2,040.9	3,851.0	8,376.7	1,604.9	743.1	980.3	1,550.1	955.9	22,945.5
広島二次保健医療圏	62,471.0	95.5	17,780.7	558.5	2,131.0	1,660.1	746.3	1,285.1	845.9	1,634.9	3,535.4	711.3	329.4	421.3	647.2	388.6	9,402.7
広島西二次保健医療圏	7,997.1	12.5	2,237.1	69.6	269.3	210.2	93.0	162.8	108.4	205.6	446.5	85.6	39.4	52.0	82.4	50.7	1,216.2
呉二次保健医療圏	16,994.0	27.3	4,634.9	140.7	561.5	438.4	187.8	340.6	231.0	424.5	931.7	164.9	76.8	106.3	173.4	109.6	2,612.3
広島中央二次保健医療圏	10,812.2	16.8	3,023.6	93.8	363.5	283.8	125.7	219.4	146.0	277.3	602.1	117.4	53.7	71.0	111.2	68.2	1,640.0
尾三二次保健医療圏	17,459.6	28.3	4,692.9	140.8	569.0	446.1	189.7	344.9	235.6	428.2	939.6	167.1	77.8	106.9	177.1	113.7	2,698.9
福山・府中二次 保健医療圏	27,633.4	43.2	7,711.5	238.7	928.5	724.5	319.3	561.5	374.5	707.7	1,539.3	294.0	135.7	180.0	284.3	174.9	4,200.9
備北二次保健医療圏	7,472.8	12.6	1,914.8	54.9	233.6	184.7	75.3	141.6	99.4	172.8	382.1	64.6	30.3	42.8	74.4	50.1	1,174.4
保健所設置市計	90,872.5	139.9	25,746.7	806.2	3,090.4	2,407.4	1,076.0	1,865.7	1,232.4	2,367.4	5,129.6	1,012.9	469.4	607.3	940.1	568.0	13,714.2
広島市	52,218.6	79.2	14,976.0	473.2	1,792.1	1,395.1	631.8	1,080.0	707.4	1,378.4	2,974.8	607.9	281.8	356.5	542.6	322.8	7,831.5
中区	6,017.1	9.3	1,694.9	52.7	203.1	158.7	71.0	122.3	80.9	155.3	335.6	68.5	33.0	40.1	62.1	37.7	908.7
東区	5,579.9	8.5	1,592.3	50.1	190.7	148.6	66.9	115.1	75.6	146.5	316.5	64.0	29.7	37.7	57.9	34.7	839.5
南区	6,320.0	9.7	1,785.9	55.7	213.9	167.1	74.9	128.9	85.1	163.8	353.8	72.2	33.5	42.4	65.3	39.4	952.9
西区	7,787.7	11.8	2,219.3	69.7	265.1	207.1	93.8	159.4	104.6	203.5	438.0	92.3	43.1	53.1	80.7	48.2	1,168.4
安佐南区	8,819.8	13.1	2,564.4	81.6	305.6	237.5	109.0	183.6	119.0	235.9	507.1	108.2	49.9	62.4	92.0	53.5	1,308.6
安佐北区	7,952.8	12.2	2,296.5	73.3	276.0	213.8	96.5	167.1	109.5	212.8	461.6	88.2	40.4	53.8	83.0	49.4	1,196.5
安芸区	3,558.5	5.4	1,027.9	32.6	123.1	95.5	43.3	74.3	48.5	94.9	205.0	41.2	18.7	24.5	37.1	21.9	532.4
佐伯区	6,182.9	9.3	1,795.0	57.5	214.6	166.8	76.4	129.4	84.2	165.8	357.1	73.3	33.5	42.6	64.6	38.0	924.5
福山市	23,701.6	36.7	6,678.8	208.4	802.9	625.7	278.2	485.3	321.7	614.0	1,332.6	258.4	119.3	156.7	244.7	148.9	3,587.8
呉市	14,952.3	23.9	4,091.9	124.5	495.4	386.6	166.1	300.4	203.3	375.0	822.3	146.6	68.3	94.1	152.8	96.2	2,294.9

注) 総数の子宮の基礎人口は女子人口である。

# 保健医療圏・保健所・市町別(1)

平成27年～令和元年

Se17	Se18	Se19	Se20	Se21	Se22	Se23	Se24	Se25	Se26	Se27	Se28	Se29	Se30	Se31	Se32	Se33	Se34	
急性心筋梗塞	その他の虚血性心疾患	不整脈及び伝導障害	心不全	脳血管疾患	くも膜下出血	脳内出血	脳梗塞	大動脈瘤及び解離	肺炎	慢性閉塞性肺疾患	喘息	肝疾患	腎不全	老衰	不慮の事故	交通事故	自殺	保健医療圏 保健所 市
3,903.8	3,970.3	3,471.7	8,959.1	12,332.3	1,362.6	3,659.0	6,996.3	2,069.5	11,969.8	1,952.1	177.0	1,854.7	2,876.7	11,615.8	4,441.1	553.5	2,302.1	総数
1,628.7	1,656.6	1,427.4	3,606.8	5,075.1	589.3	1,536.9	2,819.0	860.1	4,815.0	794.6	72.7	811.3	1,165.9	4,589.2	1,872.8	249.6	1,093.9	広島二次保健医療圏
207.4	210.8	183.9	474.2	653.2	72.1	194.3	370.1	109.9	633.2	103.3	9.4	98.8	152.4	614.3	234.6	28.9	118.6	広島西二次保健医療圏
436.3	444.5	393.7	1,037.7	1,398.5	145.4	405.7	811.9	232.7	1,388.9	225.4	20.1	194.8	331.8	1,366.2	489.6	55.7	211.8	呉二次保健医療圏
280.2	284.8	248.4	637.7	882.2	98.8	263.1	497.8	148.3	851.9	139.0	12.7	135.0	204.9	823.7	320.7	41.2	174.5	広島中央二次保健医療圏
446.9	454.3	406.4	1,081.1	1,441.7	147.7	414.8	842.6	238.3	1,445.4	231.4	20.8	197.2	343.6	1,439.4	500.1	55.6	209.5	尾三二次保健医療圏
715.6	727.9	635.6	1,638.5	2,258.0	249.4	670.6	1,280.3	379.3	2,189.9	357.7	32.4	340.1	526.6	2,121.0	813.2	101.1	418.1	福山・府中二次保健医療圏
188.6	191.3	176.2	483.1	623.7	59.8	173.6	374.6	101.0	645.5	100.7	9.1	77.4	151.4	661.9	210.1	21.4	75.7	備北二次保健医療圏
2,364.9	2,406.2	2,079.7	5,284.4	7,393.8	845.5	2,226.8	4,132.4	1,250.6	7,058.9	1,163.2	105.9	1,161.0	1,706.5	6,752.3	2,708.3	353.3	1,519.3	保健所設置市計
1,365.0	1,388.3	1,190.2	2,985.5	4,233.0	499.6	1,290.9	2,334.1	719.8	3,984.7	660.2	60.5	690.5	967.4	3,773.3	1,574.5	214.3	952.7	広島市
156.5	159.0	138.0	350.5	489.9	56.8	147.7	272.9	82.6	466.7	76.4	7.0	77.8	112.7	449.8	180.3	24.0	108.3	中区
145.8	148.2	127.4	321.4	453.5	52.9	137.6	251.4	76.9	429.7	70.9	6.5	73.0	104.0	407.9	167.2	22.3	97.2	東区
164.5	167.2	144.7	366.6	514.3	59.8	155.4	285.9	86.8	489.1	80.2	7.4	82.1	118.1	468.7	189.9	25.5	113.8	南区
203.3	206.5	177.8	446.0	631.6	75.5	192.8	347.1	107.1	593.5	97.7	9.1	104.1	143.9	566.0	236.4	32.9	151.3	西区
231.2	235.3	199.7	491.0	710.6	88.0	220.3	384.1	121.6	655.1	109.7	10.2	121.6	160.0	609.6	272.5	40.0	186.3	安佐南区
208.2	212.1	181.2	457.7	645.3	73.3	195.5	359.9	110.2	612.8	102.4	9.2	101.8	149.0	578.3	234.7	29.7	120.8	安佐北区
93.1	94.9	80.9	202.2	288.0	33.9	88.0	158.6	49.2	270.1	45.2	4.1	47.0	65.8	253.8	107.3	14.6	63.8	安芸区
162.4	165.0	140.5	350.1	499.9	59.4	153.6	274.1	85.5	467.8	77.7	7.1	83.0	113.9	439.3	186.1	25.3	110.9	佐伯区
615.6	626.3	543.5	1,389.5	1,931.4	217.1	578.3	1,086.7	325.8	1,857.1	305.0	27.7	297.7	448.0	1,784.8	701.9	89.4	375.8	福山市
384.3	391.6	346.0	909.4	1,229.3	128.8	357.6	711.7	204.9	1,217.1	197.9	17.7	172.9	291.1	1,194.2	432.0	49.7	190.9	呉市

### 3 期待死亡数, 選択死因・性(総数)・

保健医療圏 保 健 所 町	総 数	Se01	Se02	Se03	Se04	Se05	Se06	Se07	Se08	Se09	Se10	Se11	Se12	Se13	Se14	Se15	Se16
		結 核	悪性 新生物	食 道	胃	結 腸	直腸 S状結腸 移行部	肝及び 肝内胆管	胆のう及び 他の胆道	膵	気管 気管支及び 肺	乳 房	子 宮	白 血病	糖 尿病	高血 圧性疾 患	心 疾 患
県立保健所 計	59,967.6	96.4	16,249.0	490.8	1,966.0	1,540.5	661.0	1,190.2	808.5	1,483.6	3,247.1	592.1	273.7	373.0	610.0	387.9	9,231.2
西部	20,291.2	32.2	5,584.8	171.0	674.3	527.0	229.2	408.1	274.7	511.6	1,116.6	207.3	95.6	129.1	207.7	129.9	3,104.8
西部	7,997.1	12.5	2,237.1	69.6	269.3	210.2	93.0	162.8	108.4	205.6	446.5	85.6	39.4	52.0	82.4	50.7	1,216.2
大竹市	1,820.0	2.9	495.5	15.0	60.0	46.9	20.1	36.4	24.7	45.3	99.3	17.9	8.2	11.4	18.6	11.7	279.9
廿日市市	6,177.1	9.6	1,741.6	54.5	209.3	163.3	72.9	126.4	83.8	160.2	347.2	67.8	31.2	40.7	63.8	39.0	936.3
広島支所	10,252.4	16.3	2,804.7	85.3	338.9	265.0	114.5	205.1	138.5	256.5	560.7	103.4	47.6	64.8	104.7	65.8	1,571.2
府中町	2,246.5	3.4	643.0	20.3	76.9	59.9	27.1	46.4	30.4	59.1	127.5	26.2	12.0	15.3	23.3	13.9	336.8
海田町	1,204.7	1.8	350.1	11.2	41.9	32.5	14.8	25.2	16.4	32.3	69.7	14.2	6.5	8.4	12.6	7.4	179.4
熊野町	1,344.8	2.0	396.3	12.8	47.7	36.6	16.6	29.0	18.8	37.0	80.4	14.8	6.7	9.3	14.2	8.2	200.7
坂町	729.0	1.1	201.9	6.2	24.4	19.0	8.3	14.7	9.9	18.5	40.5	7.5	3.5	4.7	7.5	4.6	111.1
安芸高田市	2,411.6	4.0	625.9	18.2	76.3	60.2	24.8	46.2	32.3	56.7	125.2	21.3	9.9	14.0	24.1	16.1	377.7
安芸太田町	737.6	1.3	183.9	5.1	22.6	17.9	7.1	13.7	9.8	16.5	36.9	5.8	2.7	4.0	7.3	5.0	117.2
北広島町	1,578.3	2.7	403.5	11.5	49.2	39.0	15.9	29.8	21.0	36.4	80.5	13.6	6.4	9.0	15.7	10.6	248.3
呉支所	2,041.7	3.4	543.0	16.1	66.1	51.8	21.6	40.2	27.7	49.6	109.4	18.3	8.5	12.2	20.6	13.4	317.4
江田島市	2,041.7	3.4	543.0	16.1	66.1	51.8	21.6	40.2	27.7	49.6	109.4	18.3	8.5	12.2	20.6	13.4	317.4
西部東	10,812.2	16.8	3,023.6	93.8	363.5	283.8	125.7	219.4	146.0	277.3	602.1	117.4	53.7	71.0	111.2	68.2	1,640.0
竹原市	2,011.2	3.3	543.0	16.4	65.9	51.6	21.9	40.0	27.3	49.7	109.2	19.0	8.8	12.3	20.5	13.1	310.8
東広島市	8,019.5	12.2	2,279.8	71.6	273.0	212.9	96.0	164.5	108.2	209.4	452.4	92.0	41.9	54.2	83.0	49.9	1,206.3
大崎上島町	781.6	1.3	200.8	5.8	24.6	19.3	7.8	15.0	10.5	18.2	40.5	6.4	3.0	4.5	7.8	5.2	122.9
東部	21,391.4	34.8	5,725.7	171.1	694.6	545.0	230.8	421.1	288.4	521.9	1,146.3	202.8	94.2	130.2	216.7	139.7	3,312.0
東部	17,459.6	28.3	4,692.9	140.8	569.0	446.1	189.7	344.9	235.6	428.2	939.6	167.1	77.8	106.9	177.1	113.7	2,698.9
三原市	6,399.5	10.4	1,723.3	51.8	208.8	163.7	69.8	126.5	86.2	157.2	344.6	62.0	28.9	39.3	65.0	41.6	988.2
尾道市	9,596.0	15.5	2,594.6	78.3	314.4	246.2	105.1	190.7	129.8	237.1	520.1	92.5	43.1	59.2	97.6	62.3	1,480.3
世羅町	1,464.0	2.5	375.0	10.8	45.8	36.2	14.7	27.8	19.5	33.9	74.9	12.6	5.8	8.3	14.6	9.8	230.3
福山支所	3,931.8	6.5	1,032.7	30.3	125.6	98.9	41.1	76.2	52.8	93.8	206.7	35.6	16.4	23.3	39.6	26.0	613.1
府中市	2,888.0	4.7	776.1	23.3	94.1	73.8	31.3	57.1	39.0	70.8	155.5	27.5	12.7	17.7	29.3	18.8	446.6
神石高原町	1,043.8	1.8	256.6	7.0	31.5	25.1	9.8	19.1	13.8	23.0	51.2	8.1	3.7	5.6	10.2	7.2	166.5
北部	7,472.8	12.6	1,914.8	54.9	233.6	184.7	75.3	141.6	99.4	172.8	382.1	64.6	30.3	42.8	74.4	50.1	1,174.4
三次市	4,042.4	6.7	1,048.2	30.4	127.6	100.7	41.6	77.2	53.8	94.7	208.9	36.3	17.1	23.6	40.4	26.9	632.4
庄原市	3,430.4	5.8	866.7	24.5	106.0	84.0	33.7	64.3	45.6	78.0	173.2	28.3	13.2	19.2	34.0	23.2	542.0

注) 総数の子宮の基礎人口は女子人口である。



# 保健医療圏・保健所・市町別(2)

平成27年～令和元年

Se17	Se18	Se19	Se20	Se21	Se22	Se23	Se24	Se25	Se26	Se27	Se28	Se29	Se30	Se31	Se32	Se33	Se34	
急性心筋梗塞	その他の虚血性心疾患	不整脈及び伝導障害	心不全	脳血管疾患	くも膜下出血	脳内出血	脳梗塞	大動脈瘤及び解離	肺炎	慢性閉塞性肺疾患	喘息	肝疾患	腎不全	老衰	不慮の事故	交通事故	自殺	保健医療圏 保健所 市町
1,538.9	1,564.1	1,392.0	3,674.7	4,938.6	517.1	1,432.2	2,863.8	819.0	4,911.0	789.0	71.2	693.7	1,170.2	4,863.5	1,732.8	200.2	782.7	県立保健所 計
523.1	532.1	468.8	1,223.8	1,664.5	178.5	488.3	955.2	278.0	1,635.3	265.2	23.9	241.6	391.6	1,602.2	590.5	70.2	280.8	西部
207.4	210.8	183.9	474.2	653.2	72.1	194.3	370.1	109.9	633.2	103.3	9.4	98.8	152.4	614.3	234.6	28.9	118.6	西部
46.8	47.6	42.2	111.2	149.9	15.6	43.5	86.9	24.9	149.0	24.0	2.2	21.0	35.5	146.5	52.5	6.0	23.2	大竹市
160.6	163.3	141.7	363.0	503.4	56.5	150.8	283.2	85.0	484.2	79.2	7.2	77.8	116.9	467.8	182.1	22.9	95.4	廿日市市
263.7	268.3	237.2	621.3	842.1	89.8	246.1	484.9	140.3	830.3	134.4	12.1	120.8	198.5	815.9	298.3	35.3	141.3	広島支所
58.7	59.7	51.2	128.4	182.1	21.5	55.6	100.3	30.9	171.2	28.4	2.6	29.8	41.6	162.3	67.9	9.3	41.4	府中町
31.5	32.1	27.3	67.7	97.1	11.7	29.9	53.1	16.6	90.3	15.2	1.4	16.2	22.1	84.5	36.7	5.1	23.1	海田町
35.3	36.2	30.4	75.8	108.6	12.4	33.2	60.2	18.7	101.8	17.5	1.5	17.3	25.0	93.8	39.8	5.0	19.9	熊野町
18.8	19.2	16.8	43.6	59.7	6.5	17.6	34.1	10.0	58.3	9.5	0.9	8.7	14.0	56.7	21.4	2.6	10.5	坂町
61.1	62.0	56.7	154.4	200.9	19.5	56.3	120.0	32.7	206.7	32.4	2.9	25.4	48.6	210.1	67.9	7.0	24.7	安芸高田市
18.4	18.7	17.5	49.0	62.0	5.6	16.9	38.0	9.9	65.4	10.1	0.9	7.1	15.3	68.1	20.3	1.9	5.8	安芸太田町
39.8	40.4	37.2	102.3	131.8	12.6	36.6	79.2	21.3	136.5	21.3	1.9	16.3	32.0	140.4	44.3	4.5	15.9	北広島町
52.0	53.0	47.7	128.3	169.1	16.6	48.0	100.2	27.8	171.8	27.5	2.4	22.0	40.7	172.0	57.7	6.0	20.9	呉支所
52.0	53.0	47.7	128.3	169.1	16.6	48.0	100.2	27.8	171.8	27.5	2.4	22.0	40.7	172.0	57.7	6.0	20.9	江田島市
280.2	284.8	248.4	637.7	882.2	98.8	263.1	497.8	148.3	851.9	139.0	12.7	135.0	204.9	823.7	320.7	41.2	174.5	西部東
51.5	52.5	46.8	124.4	166.1	16.9	47.8	97.2	27.5	166.5	26.8	2.4	22.6	39.6	165.1	57.3	6.2	22.8	竹原市
209.0	212.3	183.2	462.6	650.9	75.9	197.3	361.1	110.2	617.7	101.4	9.3	104.6	149.3	589.3	241.6	32.9	145.0	東広島市
19.7	20.0	18.4	50.7	65.2	6.1	18.1	39.5	10.6	67.7	10.7	0.9	7.8	15.9	69.3	21.8	2.1	6.7	大崎上島町
546.9	555.9	498.5	1,330.0	1,768.3	180.0	507.2	1,036.3	291.7	1,778.2	284.1	25.5	239.7	422.2	1,775.6	611.5	67.3	251.8	東部
446.9	454.3	406.4	1,081.1	1,441.7	147.7	414.8	842.6	238.3	1,445.4	231.4	20.8	197.2	343.6	1,439.4	500.1	55.6	209.5	東部
164.0	166.6	148.9	395.2	528.1	54.5	152.3	307.8	87.3	528.2	84.5	7.6	72.9	125.6	525.5	183.8	20.7	79.1	三原市
246.0	250.2	223.0	591.0	791.4	81.6	228.5	461.2	131.1	790.6	127.1	11.4	109.2	188.3	783.8	275.3	30.8	116.3	尾道市
36.9	37.5	34.5	94.9	122.2	11.6	34.0	73.5	19.8	126.6	19.8	1.8	15.1	29.7	130.1	41.0	4.1	14.1	世羅町
100.0	101.6	92.1	249.0	326.6	32.3	92.4	193.7	53.4	332.8	52.7	4.7	42.4	78.6	336.2	111.3	11.7	42.3	福山支所
74.0	75.2	67.2	178.9	238.7	24.4	68.6	139.6	39.4	239.4	38.4	3.4	32.5	56.9	238.1	82.6	9.1	34.0	府中市
26.0	26.4	24.9	70.0	87.9	7.9	23.8	54.1	14.0	93.4	14.3	1.3	9.9	21.7	98.1	28.7	2.6	8.2	神石高原町
188.6	191.3	176.2	483.1	623.7	59.8	173.6	374.6	101.0	645.5	100.7	9.1	77.4	151.4	661.9	210.1	21.4	75.7	北部
102.5	103.9	95.0	258.2	336.5	33.0	94.6	200.4	54.7	345.5	54.0	4.9	43.1	81.2	351.3	114.5	12.1	44.5	三次市
86.1	87.4	81.2	224.9	287.1	26.7	79.1	174.1	46.2	300.1	46.6	4.2	34.3	70.2	310.6	95.6	9.3	31.2	庄原市

### 3 期待死亡数, 選択死因・性(男)・

	Se01	Se02	Se03	Se04	Se05	Se06	Se07	Se08	Se09	Se10	Se11	Se12	Se13	Se14	Se15	Se16
保健医療圏 保 健 所 町	結 核	悪 性 新 生 物	食 道	胃	結 腸	直 腸 S 状 結 腸 移 行 部	肝 及 び 肝 内 胆 管	胆 の う 及 び 他 の 胆 道	膵	気 管 支 及 び 肺	乳 房	子 宮	白 血 病	糖 尿 病	高 血 圧 性 疾 患	心 疾 患
総 数	75,877.1	136.1	24,301.3	1,059.9	3,258.7	1,917.9	1,084.6	1,971.2	1,016.3	1,918.1	5,851.7	11.6	583.7	828.7	378.1	10,544.7
広島二次保健医療圏	32,053.1	55.9	10,362.8	458.4	1,386.9	818.7	470.6	840.6	427.7	826.6	2,489.9	4.9	252.7	354.2	158.8	4,439.3
広島西二次保健医療圏	4,081.0	7.3	1,312.4	57.5	176.0	103.5	58.7	106.6	54.9	103.8	316.3	0.6	31.3	44.7	20.4	567.5
呉二次保健医療圏	8,290.9	15.3	2,637.7	113.3	354.7	207.6	114.7	213.8	112.1	205.6	638.3	1.3	62.2	89.4	41.5	1,154.8
広島中央二次保健医療圏	5,502.3	9.7	1,767.3	77.5	236.7	139.5	79.5	143.3	73.4	140.1	425.0	0.8	42.8	60.3	27.3	763.2
尾三二次保健医療圏	8,485.5	15.9	2,672.0	113.7	359.4	210.6	115.9	216.7	114.1	207.2	645.2	1.3	62.5	90.9	42.8	1,186.8
福山・府中二次 保健医療圏	14,002.7	25.1	4,491.9	196.1	602.4	354.4	200.5	364.5	187.9	354.5	1,082.1	2.2	107.8	153.0	69.7	1,945.2
備北二次保健医療圏	3,461.5	6.8	1,057.2	43.4	142.5	83.5	44.6	85.6	46.2	80.3	254.9	0.5	24.3	36.2	17.7	488.0
保健所設置市計	46,302.1	81.3	14,961.2	660.2	2,003.6	1,181.1	676.0	1,213.9	619.7	1,190.3	3,599.3	7.1	363.1	510.3	229.5	6,415.1
広島市	26,921.0	46.5	8,735.6	388.4	1,168.3	690.3	399.2	708.7	358.9	699.4	2,097.5	4.2	214.0	298.7	133.1	3,724.0
中区	2,822.3	4.9	911.6	40.5	121.9	72.2	42.0	74.0	37.3	73.1	218.2	0.4	22.4	31.3	14.0	391.4
東区	2,866.3	5.0	927.2	41.1	124.1	73.3	42.1	75.3	38.3	74.0	222.7	0.4	22.6	31.7	14.2	397.3
南区	3,163.4	5.5	1,020.0	45.2	136.4	80.7	46.7	82.7	41.9	81.6	244.4	0.5	25.0	35.0	15.7	438.3
西区	3,966.5	6.8	1,276.6	56.6	170.5	101.2	58.7	103.5	52.3	102.3	305.3	0.6	31.5	43.9	19.6	549.6
安佐南区	4,735.5	8.0	1,531.1	68.0	204.5	121.2	70.2	123.9	62.5	122.8	366.6	0.7	38.2	52.6	23.2	653.0
安佐北区	4,185.3	7.3	1,375.4	61.3	184.4	108.2	62.0	111.8	57.0	109.7	332.9	0.7	33.0	46.4	20.7	578.6
安芸区	1,901.4	3.3	619.5	27.6	82.9	48.9	28.1	50.3	25.5	49.6	149.1	0.3	15.2	21.1	9.4	262.5
佐伯区	3,280.2	5.6	1,074.2	48.2	143.6	84.8	49.4	87.3	44.0	86.4	258.3	0.5	26.2	36.6	16.2	453.4
福山市	12,068.3	21.3	3,895.1	171.4	522.0	307.3	175.2	316.2	162.0	309.0	938.0	1.9	94.0	132.6	59.9	1,673.2
呉市	7,312.8	13.4	2,330.5	100.3	313.3	183.4	101.6	188.9	98.8	181.9	563.8	1.1	55.1	79.0	36.6	1,017.9

注) 総数の子宮の基礎人口は女子人口である。

# 保健医療圏・保健所・市町別(1)

平成27年～令和元年

Se17	Se18	Se19	Se20	Se21	Se22	Se23	Se24	Se25	Se26	Se27	Se28	Se29	Se30	Se31	Se32	Se33	Se34	
急性心筋梗塞	その他の虚血性心疾患	不整脈及び伝導障害	心不全	脳血管疾患	くも膜下出血	脳内出血	脳梗塞	大動脈瘤及び解離	肺炎	慢性閉塞性肺疾患	喘息	肝疾患	腎不全	老衰	不慮の事故	交通事故	自殺	保健医療圏 保健所 市町
2,183.1	2,282.5	1,645.5	3,358.1	5,812.2	493.0	1,960.4	3,216.3	1,027.2	6,392.2	1,557.6	65.1	1,178.7	1,400.5	2,855.3	2,498.9	376.8	1,594.0	総数
932.9	972.8	694.5	1,384.5	2,448.6	221.1	843.1	1,324.0	436.7	2,613.1	640.3	27.3	524.9	577.9	1,144.8	1,075.2	172.2	757.1	広島二次保健医療圏
117.6	122.9	88.5	180.8	312.3	26.1	105.3	173.1	55.3	344.1	83.9	3.5	63.2	75.5	153.9	133.3	19.6	81.4	広島西二次保健医療圏
234.9	246.9	179.5	376.2	637.0	49.6	209.4	362.6	111.3	722.7	176.1	7.1	119.7	157.1	327.7	266.3	36.9	146.4	呉二次保健医療圏
159.0	166.0	119.3	240.9	420.5	36.7	143.1	230.4	74.6	457.2	111.5	4.7	87.4	100.5	202.7	183.6	28.9	124.4	広島中央二次保健医療圏
239.9	251.7	184.5	390.5	653.4	50.0	213.2	374.3	113.8	752.6	181.6	7.3	120.9	162.5	346.4	271.2	36.5	143.0	尾三二次保健医療圏
402.8	421.2	303.5	619.4	1,072.2	90.5	361.5	594.0	189.4	1,179.6	287.7	12.0	216.9	258.5	526.0	460.2	68.9	290.1	福山・府中二次保健医療圏
96.1	100.9	75.8	165.8	268.1	19.0	84.8	157.9	46.0	322.9	76.6	3.0	45.7	68.5	153.9	109.2	13.7	51.6	備北二次保健医療圏
1,343.2	1,402.3	1,002.6	2,011.1	3,538.5	313.1	1,211.5	1,926.9	629.6	3,805.2	932.4	39.5	746.0	840.0	1,672.2	1,543.1	242.4	1,051.3	保健所設置市計
786.8	819.7	583.1	1,152.7	2,054.4	189.2	712.5	1,101.9	367.6	2,169.3	532.5	22.9	448.6	481.4	943.3	908.3	148.2	658.7	広島市
82.9	86.1	61.4	120.9	215.6	20.3	75.1	114.8	38.7	227.2	55.4	2.4	47.9	50.3	99.3	95.7	15.8	72.2	中区
83.6	87.1	62.1	123.8	219.2	19.8	75.5	118.5	39.1	233.8	57.3	2.4	47.2	51.7	102.3	95.9	15.2	66.5	東区
92.5	96.2	68.7	136.0	241.7	22.4	83.8	129.5	43.2	256.1	62.5	2.7	53.0	56.6	112.1	107.3	17.7	79.6	南区
116.2	120.8	86.2	169.9	302.8	28.7	105.5	161.1	54.3	318.6	77.8	3.4	67.4	70.6	139.7	135.6	22.8	104.5	西区
138.6	144.3	102.6	200.0	361.0	34.9	126.4	190.9	64.8	374.6	92.2	4.0	81.0	83.4	161.4	163.7	28.4	130.4	安佐南区
121.4	127.2	90.1	181.1	319.3	27.1	109.0	175.3	56.9	343.4	85.0	3.5	66.0	76.2	148.9	136.4	20.2	82.8	安佐北区
55.4	57.9	41.0	81.3	145.0	13.2	50.1	78.1	25.9	152.9	37.8	1.6	31.3	34.0	66.2	64.0	10.4	45.6	安芸区
96.2	100.2	70.9	139.7	249.7	22.8	87.0	133.7	44.8	262.7	64.6	2.8	54.9	58.5	113.5	109.9	17.7	76.9	佐伯区
348.8	364.5	261.3	527.8	922.5	79.7	313.8	506.3	163.7	1,001.6	245.1	10.3	190.9	220.5	442.1	399.2	61.2	260.9	福山市
207.5	218.1	158.3	330.6	561.6	44.2	185.2	318.6	98.3	634.3	154.8	6.3	106.5	138.1	286.8	235.6	32.9	131.7	呉市

### 3 期待死亡数, 選択死因・性(男)・

保健医療圏 保 健 所 町 市	総 数	Se01	Se02	Se03	Se04	Se05	Se06	Se07	Se08	Se09	Se10	Se11	Se12	Se13	Se14	Se15	Se16
		結 核	悪 性 新 生 物	食 道	胃	結 腸	直 腸 S 状 結 腸 移 行 部	肝 及 び 肝 内 胆 管	胆 の う 及 び 他 の 胆 道	膵	気 管 支 及 び 肺	乳 房	子 宮	白 血 病	糖 尿 病	高 血 圧 性 疾 患	心 疾 患
県立保健所 計	29,575.0	54.8	9,340.1	399.8	1,255.1	736.8	408.6	757.4	396.6	727.8	2,252.4	4.5	-	220.6	318.4	148.6	4,129.6
西部	10,191.3	18.6	3,246.8	140.4	436.0	256.0	143.3	263.4	137.0	254.6	783.2	1.6	-	77.1	110.5	51.0	1,419.6
西部	4,081.0	7.3	1,312.4	57.5	176.0	103.5	58.7	106.6	54.9	103.8	316.3	0.6	-	31.3	44.7	20.4	567.5
大竹市	908.1	1.7	287.3	12.3	38.6	22.6	12.5	23.3	12.2	22.4	69.4	0.1	-	6.8	9.8	4.6	126.7
廿日市市	3,172.9	5.6	1,025.1	45.2	137.3	80.9	46.2	83.3	42.6	81.4	246.9	0.5	-	24.6	34.9	15.8	440.8
広島支所	5,132.1	9.4	1,627.2	70.0	218.6	128.3	71.4	131.9	68.8	127.2	392.4	0.8	-	38.7	55.5	25.7	715.2
府中町	1,195.3	2.1	384.6	17.0	51.4	30.4	17.5	31.2	15.9	30.7	92.2	0.2	-	9.4	13.2	5.9	165.6
海田町	636.0	1.1	206.8	9.2	27.7	16.3	9.5	16.8	8.5	16.6	49.7	0.1	-	5.1	7.1	3.1	87.7
熊野町	742.3	1.3	245.7	10.9	33.0	19.3	10.9	20.0	10.2	19.5	59.8	0.1	-	5.9	8.2	3.6	102.2
坂町	354.0	0.6	114.3	5.0	15.3	9.0	5.1	9.3	4.8	9.0	27.6	0.1	-	2.7	3.9	1.8	49.0
安芸高田市	1,129.3	2.2	350.2	14.6	47.2	27.6	14.9	28.4	15.1	26.8	84.6	0.2	-	8.1	11.9	5.7	158.7
安芸太田町	351.7	0.7	104.6	4.1	14.1	8.3	4.2	8.4	4.7	7.7	25.3	0.1	-	2.3	3.6	1.8	49.9
北広島町	723.5	1.4	221.0	9.1	29.8	17.5	9.4	17.9	9.6	16.8	53.2	0.1	-	5.1	7.6	3.7	102.1
呉支所	978.1	1.9	307.2	12.9	41.4	24.2	13.1	24.9	13.2	23.6	74.5	0.1	-	7.1	10.4	4.9	136.9
江田島市	978.1	1.9	307.2	12.9	41.4	24.2	13.1	24.9	13.2	23.6	74.5	0.1	-	7.1	10.4	4.9	136.9
西部東	5,502.3	9.7	1,767.3	77.5	236.7	139.5	79.5	143.3	73.4	140.1	425.0	0.8	-	42.8	60.3	27.3	763.2
竹原市	977.0	1.8	309.3	13.2	41.6	24.4	13.4	25.1	13.2	24.0	74.9	0.1	-	7.2	10.5	4.9	136.6
東広島市	4,179.9	7.2	1,351.2	59.9	180.7	106.8	61.7	109.6	55.6	108.0	324.3	0.6	-	33.1	46.2	20.7	578.1
大崎上島町	345.4	0.7	106.8	4.4	14.4	8.4	4.5	8.6	4.7	8.1	25.9	0.1	-	2.4	3.6	1.8	48.5
東部	10,419.9	19.7	3,268.8	138.4	439.9	257.7	141.2	265.1	140.1	252.8	789.3	1.6	-	76.3	111.3	52.6	1,458.8
東部	8,485.5	15.9	2,672.0	113.7	359.4	210.6	115.9	216.7	114.1	207.2	645.2	1.3	-	62.5	90.9	42.8	1,186.8
三原市	3,098.2	5.8	977.7	41.8	131.5	77.1	42.6	79.3	41.6	76.0	236.0	0.5	-	23.0	33.3	15.6	433.1
尾道市	4,687.1	8.8	1,481.1	63.2	199.2	116.7	64.4	120.2	63.2	115.1	357.8	0.7	-	34.7	50.3	23.6	654.9
世羅町	700.2	1.4	213.2	8.7	28.8	16.8	8.9	17.3	9.4	16.1	51.4	0.1	-	4.9	7.3	3.6	98.8
福山支所	1,934.4	3.8	596.8	24.7	80.4	47.1	25.3	48.3	25.9	45.6	144.1	0.3	-	13.8	20.4	9.8	272.0
府中市	1,430.4	2.7	448.1	18.9	60.3	35.3	19.3	36.3	19.2	34.6	108.2	0.2	-	10.5	15.3	7.2	200.3
神石高原町	504.1	1.0	148.7	5.8	20.1	11.8	6.0	12.0	6.7	11.0	35.9	0.1	-	3.3	5.1	2.6	71.7
北部	3,461.5	6.8	1,057.2	43.4	142.5	83.5	44.6	85.6	46.2	80.3	254.9	0.5	-	24.3	36.2	17.7	488.0
三次市	1,862.1	3.6	574.6	23.9	77.4	45.4	24.6	46.6	24.8	44.0	138.4	0.3	-	13.3	19.7	9.5	261.8
庄原市	1,599.4	3.2	482.6	19.5	65.2	38.1	20.0	39.0	21.3	36.3	116.4	0.2	-	11.0	16.5	8.2	226.2

注) 総数の子宮の基礎人口は女子人口である。

# 保健医療圏・保健所・市町別(2)

平成27年～令和元年

Se17	Se18	Se19	Se20	Se21	Se22	Se23	Se24	Se25	Se26	Se27	Se28	Se29	Se30	Se31	Se32	Se33	Se34	
急性心筋梗塞	その他の虚血性心疾患	不整脈及び伝導障害	心不全	脳血管疾患	くも膜下出血	脳内出血	脳梗塞	大動脈瘤及び解離	肺炎	慢性閉塞性肺疾患	喘息	肝疾患	腎不全	老衰	不慮の事故	交通事故	自殺	保健医療圏 保健所 市町
839.9	880.2	642.9	1,347.0	2,273.7	180.0	748.9	1,289.5	397.6	2,587.0	625.2	25.6	432.7	560.5	1,183.1	955.9	134.4	542.7	県立保健所 計
291.0	304.9	221.1	458.2	781.9	63.4	260.2	439.2	137.4	876.2	212.9	8.8	152.7	191.0	396.3	330.9	47.5	194.5	西部
117.6	122.9	88.5	180.8	312.3	26.1	105.3	173.1	55.3	344.1	83.9	3.5	63.2	75.5	153.9	133.3	19.6	81.4	西部
25.8	27.0	19.7	41.4	69.8	5.5	22.9	39.8	12.2	79.6	19.3	0.8	13.2	17.2	36.3	29.2	4.0	16.2	大竹市
91.8	95.9	68.7	139.4	242.5	20.7	82.4	133.4	43.1	264.4	64.6	2.7	50.1	58.2	117.6	104.1	15.6	65.2	廿日市市
146.1	153.2	111.4	231.7	394.2	31.8	130.6	222.1	69.1	443.7	107.7	4.4	76.2	96.5	201.5	166.8	24.0	98.5	広島支所
34.8	36.2	25.9	51.6	91.4	8.3	31.5	49.3	16.3	97.4	23.8	1.0	19.7	21.5	42.7	40.3	6.5	29.1	府中町
18.6	19.4	13.8	27.0	48.4	4.5	16.8	25.9	8.7	50.7	12.5	0.5	10.6	11.3	21.9	21.6	3.6	16.4	海田町
21.3	22.5	15.9	32.0	56.6	4.7	19.2	31.4	10.0	60.6	15.3	0.6	11.4	13.5	26.1	24.0	3.5	13.8	熊野町
10.2	10.7	7.6	15.6	27.1	2.3	9.1	15.0	4.8	29.7	7.3	0.3	5.4	6.5	13.1	11.6	1.7	7.1	坂町
31.6	33.2	24.6	53.2	87.3	6.3	27.9	50.9	15.1	103.4	24.7	1.0	15.3	22.1	48.5	35.6	4.5	17.1	安芸高田市
9.5	10.1	7.7	17.6	27.4	1.7	8.3	16.7	4.6	34.6	8.1	0.3	4.1	7.2	17.0	10.8	1.2	4.0	安芸太田町
20.1	21.1	15.9	34.6	56.0	4.0	17.8	32.9	9.6	67.2	16.0	0.6	9.6	14.3	32.2	22.9	2.9	11.0	北広島町
27.4	28.8	21.2	45.6	75.4	5.4	24.2	44.0	13.0	88.5	21.4	0.8	13.2	19.0	40.9	30.8	3.9	14.6	呉支所
27.4	28.8	21.2	45.6	75.4	5.4	24.2	44.0	13.0	88.5	21.4	0.8	13.2	19.0	40.9	30.8	3.9	14.6	江田島市
159.0	166.0	119.3	240.9	420.5	36.7	143.1	230.4	74.6	457.2	111.5	4.7	87.4	100.5	202.7	183.6	28.9	124.4	西部東
27.6	29.0	21.2	44.9	75.2	5.7	24.5	43.2	13.1	86.5	21.0	0.8	13.8	18.7	39.7	31.0	4.1	15.6	竹原市
121.9	126.9	90.6	179.5	318.6	29.2	110.2	171.4	56.9	338.6	82.8	3.6	69.2	74.9	147.8	141.8	23.5	104.1	東広島市
9.5	10.1	7.5	16.5	26.7	1.8	8.4	15.8	4.6	32.1	7.7	0.3	4.4	6.8	15.1	10.8	1.3	4.7	大崎上島町
293.8	308.4	226.7	482.1	803.1	60.8	260.9	461.9	139.6	930.6	224.1	9.0	146.9	200.5	430.3	332.2	44.3	172.2	東部
239.9	251.7	184.5	390.5	653.4	50.0	213.2	374.3	113.8	752.6	181.6	7.3	120.9	162.5	346.4	271.2	36.5	143.0	東部
87.9	92.1	67.4	141.8	238.4	18.6	78.2	135.8	41.6	272.9	65.9	2.7	44.8	59.0	125.2	99.4	13.6	54.0	三原市
132.7	139.2	101.8	214.8	360.7	27.7	118.0	206.2	62.9	413.8	100.1	4.1	67.1	89.5	189.6	149.9	20.3	79.4	尾道市
19.3	20.4	15.3	33.8	54.3	3.7	17.0	32.2	9.3	65.9	15.7	0.6	9.0	14.0	31.6	21.9	2.6	9.6	世羅町
53.9	56.7	42.2	91.6	149.7	10.8	47.7	87.7	25.8	178.0	42.6	1.7	26.0	38.0	83.8	61.0	7.7	29.2	福山支所
40.3	42.3	31.1	66.3	110.4	8.3	35.8	63.6	19.2	128.1	30.9	1.2	20.1	27.6	59.2	45.5	6.0	23.4	府中市
13.6	14.4	11.1	25.4	39.3	2.5	11.9	24.0	6.6	49.9	11.7	0.5	5.9	10.4	24.7	15.5	1.7	5.7	神石高原町
96.1	100.9	75.8	165.8	268.1	19.0	84.8	157.9	46.0	322.9	76.6	3.0	45.7	68.5	153.9	109.2	13.7	51.6	北部
52.2	54.7	40.7	87.7	144.0	10.7	46.2	83.6	24.9	170.2	40.5	1.6	25.6	36.3	80.0	59.3	7.8	30.3	三次市
43.9	46.2	35.1	78.1	124.2	8.4	38.6	74.3	21.1	152.7	36.1	1.4	20.1	32.2	73.9	49.9	5.9	21.3	庄原市

### 3 期待死亡数, 選択死因・性(女)・

保健医療圏 保健所 市	総 数	Se01	Se02	Se03	Se04	Se05	Se06	Se07	Se08	Se09	Se10	Se11	Se12	Se13	Se14	Se15	Se16
		結 核	悪 性 新 生 物	食 道	胃	結 腸	直 腸 S 状 結 腸 移 行 部	肝 及 び 肝 内 胆 管	胆 の う 及 び 他 の 胆 道	膵	気 管 支 及 び 肺	乳 房	子 宮	白 血 病	糖 尿 病	高 血 圧 性 疾 患	心 疾 患
総 数	74,511.1	97.4	17,492.8	225.3	1,765.5	2,022.3	645.9	1,065.2	1,018.6	1,927.1	2,456.1	1,607.9	743.1	392.3	717.5	579.1	12,370.9
広島二次保健医療圏	30,259.4	38.7	7,354.1	95.7	733.7	838.5	273.2	437.6	416.3	805.9	1,022.7	713.0	329.4	167.2	291.5	230.0	4,949.5
広島西二次保健医療圏	3,909.5	5.1	923.4	12.0	93.0	106.6	34.2	55.9	53.5	101.7	129.5	85.7	39.4	20.6	37.6	30.3	648.0
呉二次保健医療圏	8,608.6	11.5	1,952.1	24.8	199.6	229.1	71.5	122.7	117.5	217.7	278.6	165.9	76.8	43.2	83.1	68.4	1,451.5
広島中央二次保健医療圏	5,302.0	6.9	1,249.7	16.1	125.9	144.2	46.2	75.7	72.4	137.3	175.0	116.2	53.7	28.1	51.0	41.1	878.3
尾三二次保健医療圏	8,894.9	12.0	1,984.9	25.1	203.7	234.2	72.6	124.9	120.3	220.0	282.3	168.0	77.8	43.6	85.5	71.2	1,507.2
福山・府中二次 保健医療圏	13,577.3	17.7	3,196.3	41.2	322.4	369.3	118.1	194.5	185.9	352.5	449.0	294.0	135.7	71.7	130.8	105.4	2,252.4
備北二次保健医療圏	3,959.4	5.5	832.4	10.3	87.1	100.4	30.1	53.9	52.5	92.0	119.1	64.9	30.3	17.9	37.8	32.6	684.1
保健所設置市計	44,297.6	57.0	10,670.3	138.6	1,068.1	1,221.4	395.7	640.0	609.3	1,173.0	1,489.9	1,016.4	469.4	241.6	427.1	338.9	7,277.0
広島市	25,157.7	32.0	6,186.1	80.8	614.9	702.1	230.3	365.2	346.9	676.7	857.6	610.2	281.8	141.2	242.4	189.8	4,093.9
中区	3,094.6	4.0	739.7	9.6	74.1	84.7	27.4	44.2	42.2	80.7	102.7	71.0	33.0	16.7	29.7	23.8	509.2
東区	2,697.3	3.4	659.1	8.6	65.6	75.0	24.5	39.1	37.2	72.2	91.5	64.4	29.7	15.0	26.0	20.4	440.4
南区	3,122.3	4.0	749.6	9.7	75.0	85.7	27.8	44.8	42.7	81.8	104.1	72.3	33.5	17.0	30.0	23.9	512.8
西区	3,784.7	4.8	928.3	12.1	92.2	105.2	34.5	54.4	51.8	100.7	127.7	93.1	43.1	21.2	36.3	28.6	615.3
安佐南区	4,097.5	5.1	1,040.7	13.7	102.4	116.4	38.9	60.1	56.7	113.0	142.7	107.6	49.9	24.3	39.4	30.1	655.4
安佐北区	3,778.2	4.8	928.0	12.2	92.6	105.9	34.6	55.6	52.7	103.1	130.5	88.3	40.4	20.9	36.6	28.7	618.0
安芸区	1,669.6	2.1	413.4	5.4	41.0	46.9	15.4	24.5	23.2	45.5	57.6	40.4	18.7	9.5	16.2	12.6	271.2
佐伯区	2,913.4	3.7	727.4	9.6	72.0	82.2	27.2	42.5	40.4	79.6	100.7	73.0	33.5	16.6	28.1	21.8	471.6
福山市	11,583.7	15.0	2,762.3	35.8	277.5	317.6	102.3	166.9	159.1	304.4	387.0	258.7	119.3	62.3	111.7	89.2	1,911.5
呉市	7,556.1	10.1	1,721.9	21.9	175.8	201.7	63.1	107.9	103.3	191.9	245.4	147.6	68.3	38.2	73.0	59.8	1,271.5

注) 総数の子宮の基礎人口は女子人口である。

# 保健医療圏・保健所・市町別(1)

平成27年～令和元年

Se17	Se18	Se19	Se20	Se21	Se22	Se23	Se24	Se25	Se26	Se27	Se28	Se29	Se30	Se31	Se32	Se33	Se34	
急性心筋梗塞	その他の虚血性心疾患	不整脈及び伝導障害	心不全	脳血管疾患	くも膜下出血	脳内出血	脳梗塞	大動脈瘤及び解離	肺炎	慢性閉塞性肺疾患	喘息	肝疾患	腎不全	老衰	不慮の事故	交通事故	自殺	保健医療圏 保健所 市町
1,705.6	1,668.9	1,819.9	5,607.1	6,496.2	873.7	1,686.7	3,762.3	1,037.4	5,498.2	360.6	112.8	669.1	1,464.7	8,823.6	1,923.2	175.8	700.9	総数
689.8	676.7	730.3	2,223.0	2,617.4	369.2	688.6	1,489.3	421.5	2,179.0	144.8	45.6	282.9	584.6	3,461.0	790.3	76.6	330.5	広島二次保健医療圏
89.4	87.5	95.3	293.6	340.5	46.0	88.6	196.9	54.5	287.8	18.9	5.9	35.2	76.7	461.8	100.7	9.2	36.4	広島西二次保健医療圏
198.5	193.9	213.0	662.6	756.5	96.8	194.2	445.4	120.4	649.7	42.3	13.1	74.1	172.4	1,051.0	219.9	18.8	65.6	呉二次保健医療圏
121.2	118.5	129.2	397.8	461.7	62.5	120.0	266.9	73.7	390.3	25.6	8.0	47.8	103.9	625.7	137.1	12.7	51.5	広島中央二次保健医療圏
204.7	199.5	220.9	691.7	784.1	98.5	199.8	465.0	123.6	678.5	43.7	13.5	75.3	179.0	1,104.3	225.7	18.8	65.6	尾三二次保健医療圏
310.9	304.2	331.4	1,020.1	1,183.0	159.5	307.5	684.4	189.2	1,000.2	65.7	20.5	122.2	266.7	1,603.8	350.6	32.1	127.2	福山・府中二次保健医療圏
91.2	88.5	99.9	318.3	352.9	41.3	88.0	214.3	54.5	312.5	19.6	6.1	31.5	81.4	516.1	98.9	7.6	24.0	備北二次保健医療圏
1,011.8	992.0	1,072.8	3,275.5	3,840.0	534.4	1,007.1	2,195.6	617.7	3,210.9	212.9	66.9	409.6	860.3	5,112.3	1,153.3	109.8	460.5	保健所設置市計
572.7	562.3	604.6	1,832.9	2,170.3	311.0	573.6	1,227.3	350.4	1,796.6	120.0	37.9	238.4	483.1	2,843.1	659.6	65.1	287.5	広島市
70.4	69.1	75.1	229.9	268.5	37.2	70.2	153.9	42.9	224.9	14.8	4.7	28.5	60.1	360.2	80.5	7.6	33.7	中区
61.5	60.4	65.0	197.5	233.3	33.1	61.5	132.4	37.6	194.0	12.9	4.1	25.4	52.0	306.7	70.5	6.9	29.7	東区
71.1	69.7	75.6	231.1	270.8	37.8	70.9	154.9	43.3	226.6	15.0	4.7	28.9	60.6	361.4	81.3	7.8	34.0	南区
85.8	84.2	90.9	276.0	326.4	46.9	86.2	184.6	52.4	270.2	18.0	5.7	35.9	72.5	429.1	99.3	9.9	45.5	西区
92.7	91.3	97.1	290.3	350.1	52.8	93.8	194.1	57.0	284.6	19.3	6.1	40.5	77.1	444.7	109.3	11.6	55.2	安佐南区
86.6	85.0	91.1	276.7	326.6	46.0	86.3	185.5	53.2	271.2	18.2	5.7	35.3	73.1	429.1	98.3	9.4	37.2	安佐北区
38.1	37.5	40.1	121.0	143.8	20.7	38.2	81.0	23.4	118.5	8.0	2.5	15.9	32.0	186.9	43.9	4.4	18.8	安芸区
66.3	65.1	69.7	210.4	250.7	36.4	66.6	141.0	40.6	206.6	13.8	4.4	27.9	55.6	325.0	76.4	7.6	33.4	佐伯区
264.9	259.5	281.5	862.8	1,006.4	137.9	262.9	578.6	161.6	845.9	55.9	17.5	105.7	226.2	1,351.0	300.4	28.1	113.9	福山市
174.2	170.2	186.6	579.8	663.3	85.4	170.6	389.6	105.7	568.4	37.1	11.5	65.4	150.9	918.2	193.3	16.7	59.1	呉市

### 3 期待死亡数, 選択死因・性(女)・

保健医療圏 保健所 市	総 数	Se01	Se02	Se03	Se04	Se05	Se06	Se07	Se08	Se09	Se10	Se11	Se12	Se13	Se14	Se15	Se16
		結 核	悪 性 新 生 物	食 道	胃	結 腸	直 腸 S 状 結 腸 移 行 部	肝 及 び 肝 内 胆 管	胆 の う 及 び 他 の 胆 道	膵	気 管 支 及 び 肺	乳 房	子 宮	白 血 病	糖 尿 病	高 血 圧 性 疾 患	心 疾 患
県立保健所 計	30,213.5	40.4	6,822.5	86.7	697.4	800.9	250.2	425.2	409.3	754.2	966.1	591.5	273.7	150.7	290.4	240.2	5,093.9
西部	10,063.6	13.3	2,321.6	29.8	235.7	270.4	85.5	143.1	137.2	256.7	327.8	206.9	95.6	51.6	96.9	79.1	1,683.5
西部	3,909.5	5.1	923.4	12.0	93.0	106.6	34.2	55.9	53.5	101.7	129.5	85.7	39.4	20.6	37.6	30.3	648.0
大竹市	908.3	1.2	206.4	2.6	21.1	24.2	7.6	12.9	12.4	22.9	29.3	17.8	8.2	4.6	8.8	7.2	153.0
廿日市市	3,001.1	3.9	717.1	9.3	71.9	82.4	26.6	43.0	41.2	78.8	100.2	68.0	31.2	16.1	28.9	23.1	495.0
広島支所	5,101.7	6.8	1,168.0	14.9	118.9	136.3	42.9	72.4	69.4	129.2	165.2	102.9	47.6	26.0	49.1	40.2	855.6
府中町	1,056.5	1.3	261.1	3.4	25.9	29.6	9.7	15.4	14.6	28.5	36.1	26.0	12.0	6.0	10.2	7.9	171.4
海田町	567.1	0.7	142.6	1.9	14.1	16.1	5.3	8.4	7.9	15.7	19.8	14.2	6.5	3.3	5.5	4.2	91.4
熊野町	611.3	0.8	154.8	2.1	15.4	17.5	5.8	9.3	8.7	17.5	22.0	14.6	6.7	3.5	6.0	4.6	99.0
坂町	370.2	0.5	85.4	1.1	8.7	9.9	3.1	5.3	5.0	9.4	12.1	7.6	3.5	1.9	3.6	2.9	61.9
安芸高田市	1,270.0	1.8	269.1	3.3	28.1	32.4	9.7	17.4	16.9	29.8	38.5	21.2	9.9	5.8	12.1	10.4	219.0
安芸太田町	384.4	0.5	78.7	1.0	8.3	9.6	2.8	5.2	5.1	8.8	11.4	5.7	2.7	1.7	3.7	3.2	67.1
北広島町	842.4	1.2	176.2	2.2	18.5	21.3	6.4	11.4	11.2	19.5	25.2	13.6	6.4	3.8	8.0	7.0	145.8
呉支所	1,052.5	1.4	230.2	2.9	23.8	27.4	8.4	14.8	14.3	25.8	33.2	18.3	8.5	5.0	10.2	8.5	179.9
江田島市	1,052.5	1.4	230.2	2.9	23.8	27.4	8.4	14.8	14.3	25.8	33.2	18.3	8.5	5.0	10.2	8.5	179.9
西部東	5,302.0	6.9	1,249.7	16.1	125.9	144.2	46.2	75.7	72.4	137.3	175.0	116.2	53.7	28.1	51.0	41.1	878.3
竹原市	1,024.1	1.4	228.9	2.9	23.5	27.0	8.4	14.5	13.9	25.5	32.8	19.0	8.8	5.0	9.9	8.2	173.7
東広島市	3,852.2	4.9	932.1	12.1	93.1	106.4	34.6	55.3	52.8	101.8	129.3	90.7	41.9	21.2	37.0	29.3	630.7
大崎上島町	425.6	0.6	88.7	1.1	9.3	10.8	3.2	5.9	5.7	10.0	12.9	6.5	3.0	1.9	4.1	3.5	73.9
東部	10,888.5	14.7	2,418.9	30.6	248.7	285.9	88.4	152.6	147.1	268.2	344.2	203.4	94.2	53.0	104.7	87.4	1,848.0
東部	8,894.9	12.0	1,984.9	25.1	203.7	234.2	72.6	124.9	120.3	220.0	282.3	168.0	77.8	43.6	85.5	71.2	1,507.2
三原市	3,268.8	4.4	730.8	9.3	74.9	86.1	26.8	45.8	44.2	80.8	103.7	62.4	28.9	16.1	31.4	26.1	553.3
尾道市	4,865.6	6.5	1,093.9	13.9	112.1	128.8	40.1	68.7	66.1	121.5	155.7	93.1	43.1	24.1	46.9	38.8	822.5
世羅町	760.5	1.1	160.2	2.0	16.7	19.3	5.8	10.4	10.1	17.7	22.9	12.5	5.8	3.4	7.3	6.3	131.4
福山支所	1,993.6	2.7	434.0	5.4	44.9	51.7	15.8	27.7	26.8	48.1	62.0	35.4	16.4	9.4	19.1	16.2	340.8
府中市	1,451.2	2.0	325.0	4.1	33.3	38.3	11.9	20.5	19.7	36.1	46.3	27.5	12.7	7.1	14.0	11.6	245.7
神石高原町	542.4	0.8	109.0	1.3	11.6	13.4	3.9	7.2	7.1	12.0	15.7	7.9	3.7	2.3	5.2	4.6	95.1
北部	3,959.4	5.5	832.4	10.3	87.1	100.4	30.1	53.9	52.5	92.0	119.1	64.9	30.3	17.9	37.8	32.6	684.1
三次市	2,146.3	2.9	457.1	5.7	47.6	54.8	16.6	29.3	28.5	50.4	65.1	36.7	17.1	9.9	20.5	17.6	369.1
庄原市	1,813.1	2.5	375.3	4.6	39.5	45.6	13.5	24.6	24.0	41.6	54.0	28.3	13.2	8.0	17.3	15.1	315.0

注) 総数の子宮の基礎人口は女子人口である。



# 保健医療圏・保健所・市町別(2)

平成27年～令和元年

Se17	Se18	Se19	Se20	Se21	Se22	Se23	Se24	Se25	Se26	Se27	Se28	Se29	Se30	Se31	Se32	Se33	Se34	
急性心筋梗塞	その他の虚血性心疾患	不整脈及び伝導障害	心不全	脳血管疾患	くも膜下出血	脳内出血	脳梗塞	大動脈瘤及び解離	肺炎	慢性閉塞性肺疾患	喘息	肝疾患	腎不全	老衰	不慮の事故	交通事故	自殺	保健医療圏 保健所 市町
693.8	676.9	747.1	2,331.6	2,656.2	339.3	679.6	1,566.7	419.7	2,287.2	147.7	46.0	259.5	604.5	3,711.4	769.9	65.9	240.3	県立保健所 計
230.9	225.6	247.3	766.5	880.8	115.5	227.2	514.6	140.2	751.5	49.0	15.3	88.4	199.6	1,212.5	258.0	22.8	86.0	西部
89.4	87.5	95.3	293.6	340.5	46.0	88.6	196.9	54.5	287.8	18.9	5.9	35.2	76.7	461.8	100.7	9.2	36.4	西部
20.9	20.4	22.4	69.8	79.8	10.2	20.5	47.0	12.7	68.7	4.5	1.4	7.8	18.2	110.8	23.2	2.0	7.1	大竹市
68.5	67.1	72.9	223.7	260.7	35.7	68.1	149.9	41.8	219.1	14.4	4.5	27.4	58.6	351.1	77.5	7.2	29.3	廿日市市
117.1	114.4	125.6	390.1	447.1	58.2	115.1	262.0	71.0	382.4	24.9	7.7	44.5	101.4	617.9	130.8	11.5	43.0	広島支所
24.0	23.6	25.3	76.6	90.9	13.1	24.1	51.2	14.7	74.9	5.0	1.6	10.1	20.2	118.7	27.8	2.8	12.3	府中町
12.9	12.7	13.5	40.6	48.6	7.2	13.0	27.1	8.0	39.7	2.7	0.9	5.5	10.8	62.3	15.0	1.5	6.8	海田町
14.1	13.9	14.6	43.7	52.5	7.6	14.1	29.3	8.8	42.8	3.0	0.9	5.9	11.7	66.5	16.2	1.6	6.1	熊野町
8.5	8.3	9.1	28.1	32.4	4.3	8.4	18.9	5.2	27.6	1.8	0.6	3.3	7.3	44.5	9.5	0.8	3.3	坂町
29.3	28.4	32.0	101.7	113.2	13.3	28.3	68.6	17.5	100.1	6.3	1.9	10.2	26.1	164.5	31.7	2.4	7.7	安芸高田市
8.9	8.6	9.8	31.4	34.4	3.9	8.5	21.1	5.3	30.8	1.9	0.6	3.0	8.0	51.1	9.5	0.7	1.9	安芸太田町
19.4	18.8	21.3	67.9	75.2	8.7	18.7	45.7	11.6	66.6	4.2	1.3	6.7	17.4	110.3	21.0	1.6	5.0	北広島町
24.3	23.7	26.3	82.9	93.2	11.3	23.6	55.8	14.7	81.3	5.2	1.6	8.7	21.4	132.8	26.5	2.1	6.5	呉支所
24.3	23.7	26.3	82.9	93.2	11.3	23.6	55.8	14.7	81.3	5.2	1.6	8.7	21.4	132.8	26.5	2.1	6.5	江田島市
121.2	118.5	129.2	397.8	461.7	62.5	120.0	266.9	73.7	390.3	25.6	8.0	47.8	103.9	625.7	137.1	12.7	51.5	西部東
23.7	23.1	25.5	79.6	90.3	11.3	23.0	53.6	14.3	78.2	5.1	1.6	8.7	20.6	126.8	26.0	2.2	7.2	竹原市
87.6	85.9	93.0	283.9	333.4	46.8	87.5	190.2	53.5	278.5	18.4	5.8	35.8	74.5	443.2	100.4	9.7	42.2	東広島市
9.9	9.6	10.8	34.4	38.0	4.4	9.5	23.1	5.9	33.6	2.1	0.7	3.3	8.8	55.7	10.6	0.8	2.1	大崎上島町
250.6	244.2	270.7	849.0	960.7	120.0	244.4	570.8	151.3	832.8	53.5	16.6	91.7	219.5	1,357.1	275.9	22.9	78.8	東部
204.7	199.5	220.9	691.7	784.1	98.5	199.8	465.0	123.6	678.5	43.7	13.5	75.3	179.0	1,104.3	225.7	18.8	65.6	東部
75.1	73.2	81.1	253.9	288.0	36.3	73.4	170.7	45.4	249.1	16.0	5.0	27.8	65.7	405.3	83.0	7.0	24.7	三原市
112.0	109.3	120.6	376.7	428.3	54.3	109.5	253.2	67.8	369.5	23.9	7.4	41.5	97.7	599.9	123.7	10.4	36.4	尾道市
17.5	17.0	19.2	61.1	67.8	7.9	16.9	41.1	10.5	60.0	3.8	1.2	6.0	15.6	99.2	19.0	1.4	4.4	世羅町
45.9	44.7	49.9	157.3	176.6	21.5	44.6	105.8	27.6	154.3	9.8	3.0	16.4	40.5	252.8	50.2	4.0	13.2	福山支所
33.4	32.6	36.0	112.6	127.9	16.1	32.6	75.7	20.2	110.5	7.1	2.2	12.3	29.2	179.6	36.8	3.1	10.6	府中市
12.5	12.1	13.8	44.7	48.7	5.4	12.0	30.1	7.4	43.8	2.7	0.8	4.1	11.3	73.2	13.4	0.9	2.6	神石高原町
91.2	88.5	99.9	318.3	352.9	41.3	88.0	214.3	54.5	312.5	19.6	6.1	31.5	81.4	516.1	98.9	7.6	24.0	北部
49.4	47.9	53.9	171.3	190.9	22.7	47.8	115.4	29.5	168.5	10.6	3.3	17.3	43.9	276.9	53.8	4.2	14.0	三次市
41.8	40.6	45.9	147.0	162.0	18.6	40.2	98.9	25.0	144.1	9.0	2.8	14.2	37.5	239.2	45.1	3.4	9.9	庄原市



# 付 録



1 年次別出生率及び死亡率(人口千対) , 都道府県別

昭和40年～令和2年

都道府県	出生率 (人口千対)														死亡率 (人口千対)																	
	昭和40	昭和50	昭和60	平成7	平成12	平成17	平成19	平成21	平成25	平成26	平成27	平成28	平成29	平成30	令和元	令和2	昭和40	昭和50	昭和60	平成7	平成12	平成18	平成23	平成24	平成25	平成26	平成27	平成28	平成29	令和元	令和2	
全国	18.6	17.1	11.9	9.6	9.5	8.4	8.6	8.2	8.2	8.0	8.0	7.8	7.6	7.4	7.0	6.8	7.1	6.3	6.3	7.4	7.7	8.6	8.8	10.0	10.1	10.1	10.3	10.5	10.8	11.0	11.2	
北海道	18.7	16.8	11.7	8.8	8.2	7.4	7.5	7.1	7.1	6.9	6.8	6.6	6.4	6.2	6.0	5.7	6.1	5.8	6.0	7.2	7.7	8.9	9.3	10.7	11.0	11.2	11.3	11.6	11.8	12.2	12.6	12.5
青森県	19.9	16.4	12.6	9.5	8.8	7.3	7.2	6.8	6.8	6.7	6.6	6.7	6.3	6.2	5.8	5.5	6.9	6.5	6.9	8.5	8.9	10.4	10.7	12.8	12.8	12.9	13.1	13.4	13.8	14.3	14.9	14.5
岩手県	17.5	16.0	11.8	9.2	8.8	7.6	7.6	7.1	7.2	6.9	6.9	6.6	6.5	6.2	5.7	5.6	7.7	7.2	6.9	8.5	8.9	10.6	10.9	12.4	12.4	12.7	12.9	13.4	13.8	14.1	14.6	14.3
宮城県	16.7	16.8	12.9	9.6	9.4	8.2	8.5	8.1	8.2	7.8	7.8	7.5	7.2	7.1	6.5	6.4	7.1	6.2	5.9	6.9	7.3	8.4	8.7	9.5	9.6	9.9	9.9	10.1	10.4	10.7	11.0	10.8
秋田県	15.5	14.2	10.9	8.2	7.6	6.7	6.7	6.2	5.9	5.8	5.7	5.6	5.4	5.2	4.9	4.7	7.7	7.4	7.5	9.0	10.1	11.4	12.3	14.0	14.2	14.6	14.5	15.1	15.5	15.8	16.4	16.1
山形県	14.9	14.1	11.9	9.2	8.8	7.7	7.7	7.2	7.2	7.1	7.0	6.8	6.6	6.4	6.0	5.9	8.5	7.9	7.8	9.0	9.6	11.0	11.1	12.9	13.2	13.4	13.4	13.7	14.0	14.1	14.7	14.5
福島県	16.5	15.9	13.3	10.0	9.6	8.4	8.3	7.0	7.5	7.5	7.5	7.3	7.1	6.8	6.3	6.2	8.1	7.5	7.3	8.3	8.8	10.1	10.4	12.0	12.2	12.2	12.7	12.8	13.2	13.4	13.7	13.5
茨城県	17.2	17.3	12.3	9.6	9.6	8.3	8.5	7.9	7.7	7.6	7.5	7.3	7.2	6.8	6.4	6.2	8.3	7.2	6.4	7.4	7.7	8.8	9.0	10.3	10.5	10.5	10.8	11.0	11.3	11.6	11.9	11.8
栃木県	16.9	17.5	12.7	9.5	9.6	8.7	8.7	8.1	7.9	7.9	7.9	7.5	7.3	7.0	6.6	6.2	8.2	7.1	6.6	7.5	7.9	9.1	9.2	10.6	10.5	10.6	10.5	11.1	11.3	11.4	11.6	11.5
群馬県	17.4	16.9	12.0	9.8	9.7	8.6	8.5	7.6	7.6	7.5	7.4	7.1	6.9	6.8	6.3	6.2	8.0	7.0	6.7	7.8	8.1	9.3	9.3	10.8	11.1	11.0	11.1	11.5	11.8	12.1	12.3	12.4
埼玉県	22.1	19.9	11.5	10.1	9.7	8.6	8.7	8.0	8.1	7.8	7.8	7.6	7.4	7.1	6.7	6.6	6.7	4.7	4.5	5.5	5.9	6.9	7.2	8.3	8.4	8.6	8.7	8.9	9.2	9.4	9.7	9.9
千葉県	20.0	18.7	11.7	9.5	9.4	8.5	8.6	8.0	7.9	7.6	7.7	7.4	7.2	7.1	6.6	6.6	7.3	5.2	4.8	6.0	6.3	7.4	7.6	8.7	8.8	8.8	9.1	9.2	9.6	9.7	10.1	10.1
東京都	20.7	16.0	10.7	8.4	8.5	7.8	8.3	8.3	8.5	8.5	8.6	8.5	8.2	8.0	7.6	7.4	4.8	4.7	5.3	6.8	7.1	7.6	7.7	8.5	8.5	8.5	8.5	8.6	8.8	8.9	9.0	9.0
神奈川県	22.0	18.5	11.7	9.9	9.9	8.8	9.0	8.4	8.3	8.1	8.2	7.9	7.6	7.4	7.0	6.8	5.1	4.3	4.6	5.7	6.0	6.8	7.0	8.0	8.1	8.3	8.4	8.6	8.9	9.2	9.3	9.4
新潟県	16.8	15.7	11.9	9.1	8.9	7.6	7.8	7.5	7.4	7.2	7.1	6.9	6.6	6.5	6.2	5.9	8.5	7.4	7.4	8.6	8.9	10.1	10.5	12.0	12.2	12.3	12.3	12.7	13.0	13.5	13.9	13.5
富山県	15.9	16.2	10.7	9.0	9.1	8.1	8.0	7.4	7.3	7.1	7.2	7.0	6.9	6.6	6.4	6.1	8.3	7.3	7.4	8.5	8.7	9.9	10.2	11.9	11.8	11.9	12.1	12.3	12.6	12.6	12.9	12.8
石川県	16.9	17.6	11.5	9.4	9.8	8.6	8.9	8.3	8.2	7.8	7.9	7.8	7.6	7.3	7.0	6.9	8.6	7.2	6.6	7.8	8.0	8.9	9.2	10.6	10.6	10.6	10.7	10.9	11.2	11.3	11.5	11.4
福井県	17.0	16.1	12.2	10.1	9.8	8.8	8.9	8.5	8.2	7.9	8.0	7.9	7.6	7.6	7.0	7.1	8.7	7.6	7.3	8.3	8.5	9.6	9.8	11.1	11.2	11.3	11.5	12.0	12.2	12.1	12.7	12.3
山梨県	16.7	15.2	12.0	10.1	9.5	8.2	8.1	7.5	7.4	7.3	7.3	7.1	7.0	6.9	6.5	6.5	8.4	7.7	7.5	8.2	8.3	9.5	9.7	11.4	11.3	11.8	11.7	11.7	11.9	12.3	12.6	12.3
長野県	16.1	15.7	11.1	9.7	9.7	8.6	8.7	7.9	7.8	7.6	7.5	7.4	7.1	7.0	6.7	6.4	8.9	7.8	7.4	8.3	8.9	9.9	10.2	11.6	11.6	11.9	11.8	12.2	12.5	12.5	12.9	12.6
岐阜県	18.9	16.9	11.7	9.7	9.7	8.6	8.6	8.1	7.9	7.5	7.7	7.5	7.1	7.0	6.6	6.3	7.5	6.9	6.5	7.6	8.0	8.9	9.2	10.6	10.7	10.8	11.0	11.3	11.7	11.8	12.1	11.8
静岡県	19.0	17.6	12.3	9.6	9.6	8.6	9.0	8.4	8.2	7.9	7.8	7.6	7.3	7.0	6.6	6.4	6.9	6.0	6.0	7.2	7.6	8.5	8.7	10.4	10.5	10.5	10.9	10.8	11.4	11.7	11.9	11.9
愛知県	21.2	18.8	12.4	10.6	10.8	9.4	9.8	9.3	9.2	8.9	9.0	8.8	8.5	8.4	7.8	7.6	6.0	5.2	5.1	6.3	6.6	7.4	7.5	8.4	8.6	8.6	8.8	8.9	9.2	9.4	9.6	9.7
三重県	17.9	15.9	11.4	9.6	9.7	8.4	8.6	8.1	8.1	7.7	7.8	7.4	7.2	7.2	6.7	6.5	8.3	7.5	7.3	8.3	8.3	9.4	9.4	10.6	10.9	10.9	11.3	11.2	11.6	11.9	12.0	12.1
滋賀県	16.7	17.9	12.7	10.5	10.6	9.5	9.7	9.5	9.3	9.1	9.1	8.7	8.3	8.2	7.7	7.5	9.0	7.4	6.2	7.0	7.0	7.7	7.8	8.8	8.8	8.8	9.0	9.0	9.4	9.5	9.5	9.4
京都府	17.5	16.5	11.1	9.0	9.2	8.3	8.3	7.8	7.8	7.6	7.7	7.6	7.3	7.1	6.7	6.5	7.2	6.4	6.6	7.5	7.8	8.5	8.7	9.8	9.8	9.9	9.9	10.1	10.4	10.5	10.7	10.7
大阪府	22.1	18.2	11.6	10.0	10.2	8.8	8.9	8.4	8.3	8.1	8.1	7.9	7.7	7.6	7.3	7.2	5.5	5.0	5.6	6.8	7.1	7.9	8.1	9.3	9.4	9.4	9.6	9.7	10.1	10.4	10.5	10.7
兵庫県	19.1	17.4	11.6	9.8	10.0	8.6	8.8	8.4	8.3	8.1	8.1	8.0	7.7	7.4	7.1	6.9	6.8	6.1	6.4	8.8	7.6	8.5	8.7	9.8	9.9	9.9	10.2	10.2	10.4	10.7	10.8	10.9
奈良県	17.6	16.7	11.2	9.4	9.3	7.9	8.0	7.7	7.4	7.0	7.3	7.0	6.7	6.7	6.3	6.0	8.1	6.5	6.4	7.1	7.2	8.4	8.5	9.9	10.2	10.1	10.3	10.4	10.8	11.0	11.1	11.2
和歌山県	17.6	15.2	11.1	9.2	9.0	7.6	7.6	7.6	7.3	7.4	7.3	7.0	6.9	6.5	6.4	6.3	8.4	7.9	8.2	9.4	9.6	10.9	11.1	12.7	13.1	13.0	13.1	13.3	13.6	14.1	14.0	13.8
鳥取県	14.8	15.1	12.1	9.3	9.3	8.3	8.4	8.3	8.3	7.9	8.1	7.8	7.7	7.5	7.2	6.9	9.2	8.4	7.8	9.4	9.7	10.5	11.1	12.2	12.7	12.4	12.8	13.0	13.4	13.1	13.8	12.9
島根県	14.4	14.2	11.3	8.8	8.6	7.7	8.1	8.0	7.9	7.7	8.1	7.7	7.5	7.3	6.9	6.8	10.0	9.4	8.3	10.0	10.2	11.6	11.9	13.6	13.7	13.5	13.9	14.0	14.3	14.5	14.6	14.5
岡山県	15.5	16.6	11.9	9.6	9.8	8.6	8.8	8.5	8.5	8.3	8.2	8.2	7.9	7.7	7.3	7.3	8.6	7.6	7.5	8.5	8.7	9.5	9.5	11.0	11.1	11.0	11.3	11.4	11.4	11.9	11.8	11.7
広島県	17.1	16.7	11.9	9.7	9.6	8.7	9.1	8.8	8.8	8.5	8.4	8.1	7.9	7.7	7.3	7.1	7.9	6.7	6.8	7.9	8.1	9.0	9.2	10.4	10.5	10.5	10.6	10.7	11.0	11.3	11.3	11.0
山口県	15.9	15.4	11.1	8.6	8.7	7.8	8.0	7.6	7.6	7.3	7.4	7.1	6.9	6.6	6.5	6.2	8.4	7.7	7.7	9.4	10.0	11.2	11.4	12.8	13.1	12.8	13.1	13.3	13.7	13.9	14.2	13.9
徳島県	15.5	14.9	11.7	9.0	8.8	7.3	7.6	7.4	7.4	7.2	7.4	7.2	7.0	6.8	6.3	6.3	9.7	8.7	8.0	9.2	9.7	10.7	10.7	12.7	13.1	13.0	13.1	13.2	13.8	13.7	14.0	13.9
香川県	15.2	16.2	11.1	9.1	9.6	8.6	8.7	8.3	8.2	8.0	8.0	7.8	7.7	7.2	7.0	6.6	8.7	7.6	7.3	8.7	9.3	10.2	10.4	11.6	11.8	11.8	12.0	12.4	12.4	12.8	12.9	13.0
愛媛県	16.9	15.9	11.5	9.2	8.9	7.9	8.1	7.9	7.7	7.5	7.4	7.3	7.1	7.0	6.4	6.1	8.6	8.0	7.5	9.0	9.2	10.6	10.7	12.2	12.5	12.6	12.8	13.0	13.4	13.6	13.8	13.6
高知県	14.8	14.6	11.1	8.5	8.4	7.5	7.3	7.0	7.1	6.8	7.0	6.7	6.8	6.5	6.2	5.9	9.8	9.7	8.7	9.9	10.2	11.5	11.6	13.5	13.8	13.6	13.8	14.4	14.3	14.6	14.9	14.6
福岡県	17.4	16.6	12.4	9.6	9.5	8.7	9.2	9.1	9.1	9.0	9.0	8.7	8.6	8.3	7.9	7.7	7.1	6.4	6.5	7.6	7.7	8.5	8.8	9.7	9.8	9.8	9.9	10.1	10.4	10.6	10.7	10.5
佐賀県	16.6	15.9	13.1	9.9	10.0	8.7	9.0	8.9	8.7	8.6	8.5	8.3	8.2	8.0	7.7	7.5	8.3	8.0	7.6	9.0	9.0	9.9	10.3	11.5	11.5	11.7	11.7	11.8	12.2	12.4	12.3	12.4</

## 2 死亡者数・率(全国),

年次	悪性新生物		心疾患		脳血管疾患		1) 肺炎		2) 不慮の事故	
	実数 (人)	率 (人口10万対)	実数 (人)	率 (人口10万対)	実数 (人)	率 (人口10万対)	実数 (人)	率 (人口10万対)	実数 (人)	率 (人口10万対)
昭和10年	50,080	72.3	39,902	57.6	114,554	165.4	129,318	186.7	29,023	41.9
15	51,879	72.1	45,542	63.3	127,847	177.7	133,649	185.8	28,408	39.5
20	...	...	...	...	...	...	...	...	...	...
25	64,428	77.4	53,377	64.2	105,728	127.1	77,565	93.2	32,850	39.5
30	77,721	87.1	54,351	60.9	121,504	136.1	43,154	48.3	33,265	37.3
36	96,442	102.3	68,017	72.1	155,966	165.4	46,651	49.5	41,614	44.1
37	98,224	103.2	72,493	76.2	161,228	169.4	42,861	33.2	38,393	40.3
38	101,426	105.5	67,672	70.4	164,818	171.4	31,899	32.1	39,698	41.3
39	104,324	107.3	68,328	70.3	166,901	171.7	31,212	37.3	40,437	41.6
40	106,536	108.4	75,672	77.0	172,773	175.8	36,662	39.8	40,188	40.9
41	109,805	110.9	71,188	71.9	172,186	173.8	27,942	28.2	42,547	43.0
42	112,593	113.0	75,424	75.7	172,464	173.1	28,640	28.7	41,769	41.9
43	115,462	114.6	80,866	80.2	174,905	173.5	32,049	31.8	40,564	40.2
44	118,559	116.2	83,357	81.7	177,894	174.4	32,283	31.6	43,011	42.2
45	119,977	116.8	89,411	86.2	181,315	176.5	35,142	33.8	43,802	42.2
46	122,850	117.7	85,529	82.0	176,952	169.6	29,649	28.4	42,433	40.7
47	127,299	120.4	85,885	81.3	176,228	166.7	29,670	28.1	42,431	40.1
48	130,964	121.2	94,324	87.3	180,332	166.9	33,779	31.3	40,244	37.2
49	133,751	122.2	98,251	89.8	178,365	163.0	35,692	32.6	36,085	33.0
50	136,383	122.6	99,226	89.2	174,367	156.7	37,462	33.7	33,710	30.3
51	140,893	125.3	103,638	92.2	173,745	154.5	36,616	32.6	31,489	28.0
52	145,772	128.4	103,564	91.2	170,029	149.8	32,430	28.6	30,352	26.7
53	150,336	131.3	106,786	93.3	167,452	146.2	34,682	30.3	30,017	26.2
54	156,661	135.7	111,938	96.9	158,974	137.7	32,859	28.5	29,227	25.3
55	161,764	139.2	123,505	106.3	162,317	139.7	39,241	33.8	29,217	25.1
56	166,399	142.0	126,012	107.5	157,351	134.3	39,448	33.7	29,089	24.8
57	170,130	144.2	125,905	106.7	147,537	125.0	41,335	35.0	29,197	24.7
58	176,207	148.3	132,244	111.3	145,880	122.8	46,687	39.3	29,668	25.0
59	182,280	152.5	136,162	113.9	140,093	117.2	44,982	37.6	29,344	24.6
60	187,714	155.1	141,097	116.6	134,994	111.5	51,366	42.4	29,597	24.5
61	191,654	158.5	142,581	117.9	129,289	106.9	53,065	43.9	28,610	23.7
62	199,563	164.2	143,909	118.4	123,626	101.7	54,523	44.9	28,255	23.2
63	205,470	168.4	157,920	129.4	128,695	105.5	62,914	51.6	30,212	24.8
平成元年	212,625	173.6	156,831	128.1	120,652	98.5	64,534	52.7	31,049	25.4
2	217,413	177.2	165,478	134.8	121,944	99.4	74,535	60.7	32,122	26.2
3	223,727	181.7	168,878	137.2	118,448	96.2	76,351	62.0	33,155	26.9
4	231,917	187.8	175,546	142.2	118,058	95.6	80,306	65.0	34,677	28.1
5	235,707	190.4	180,297	145.6	118,794	96.0	87,409	70.6	34,717	28.0
6	243,670	196.4	159,579	128.6	120,239	96.9	89,834	72.4	36,115	29.1
7	263,022	211.6	139,206	112.0	146,552	117.9	79,629	64.1	45,323	36.5
8	271,183	217.5	138,229	110.8	140,366	112.6	70,971	56.9	39,184	31.4
9	275,413	220.4	140,174	112.2	138,697	111.0	78,904	63.1	38,886	31.1
10	283,921	226.7	143,120	114.3	137,819	110.0	79,952	63.8	38,925	31.1
11	290,556	231.6	151,079	120.4	138,989	110.8	93,994	74.9	40,079	32.0
12	295,484	235.2	146,741	116.8	132,529	105.5	86,938	69.2	39,484	31.4
13	300,658	238.8	148,292	117.8	131,856	104.7	85,305	67.8	39,496	31.4
14	304,568	241.7	152,518	121.0	130,257	103.4	87,421	69.4	38,643	30.7
15	309,543	245.4	159,545	126.5	132,067	104.7	94,942	75.3	38,714	30.7
16	320,358	253.9	159,625	126.5	129,055	102.3	95,534	75.7	38,193	30.3
17	325,941	258.3	173,125	137.2	132,847	105.3	107,241	85.0	39,863	31.6
18	329,314	261.0	173,024	137.2	128,268	101.7	107,242	85.0	38,270	30.3
19	336,468	266.9	175,539	139.2	127,041	100.8	110,159	87.4	37,966	30.1
20	342,963	272.3	181,928	144.4	127,023	100.9	115,317	91.6	38,153	30.3
21	344,105	273.5	180,745	143.7	122,350	97.2	112,004	89.0	37,756	30.0
22	353,499	279.7	189,360	149.8	123,461	97.7	118,888	94.1	40,732	32.2
23	357,305	283.2	194,926	154.5	123,867	98.2	124,749	98.9	59,416	47.1
24	360,963	286.6	198,836	157.9	121,602	96.5	123,925	98.4	41,031	32.6
25	364,872	290.3	196,723	156.5	118,347	94.1	122,969	97.8	39,574	31.5
26	368,103	293.5	196,925	157.0	114,207	91.1	119,650	95.4	39,029	31.1
27	370,346	295.5	196,113	156.5	111,973	89.4	120,953	96.5	38,306	30.6
28	372,986	298.3	198,006	158.4	109,320	87.4	119,300	95.4	38,306	30.6
29	373,334	299.5	204,837	164.3	109,880	88.2	96,841	77.7	40,329	32.4
30	373,584	300.7	208,221	167.6	108,186	87.1	94,661	76.2	41,238	33.2
令和元年	376,425	304.2	207,714	167.9	106,552	86.1	95,518	77.2	39,184	31.7
2	378,385	306.6	205,596	166.6	102,978	83.5	78,450	63.6	38,133	30.9

注 1) 平成6年までは、肺炎及び気管支炎  
 2) 平成6年までは、不慮の事故及び有害作用  
 3) 平成6年までは、精神病の記載のない老衰  
 4) 平成6年までは、慢性肝疾患及び肝硬変

# 主要死因・年次別

昭和10年～令和2年

3) 老 衰		自 殺		4) 肝 疾 患		高 血 圧 性 疾 患		結 核		年 次
実 数 (人)	率 (人口10万対)	実 数 (人)	率 (人口10万対)	実 数 (人)	率 (人口10万対)	実 数 (人)	率 (人口10万対)	実 数 (人)	率 (人口10万対)	
78,972	114.0	14,172	20.5	...	...	...	...	132,151	190.8	昭和10年
89,540	124.5	9,877	13.7	...	...	...	...	153,154	212.9	15
...	...	...	...	...	...	...	...	...	...	20
58,412	70.2	16,311	19.6	5,678	6.8	9,935	11.9	121,769	146.4	25
59,932	67.1	22,477	25.2	7,644	8.6	9,073	10.2	46,735	52.3	30
54,880	58.2	18,446	19.6	9,299	9.9	16,083	17.1	27,916	29.6	36
54,738	57.5	16,724	17.6	9,465	9.9	17,547	18.4	27,852	29.3	37
48,466	50.4	15,490	16.1	9,734	10.1	17,469	18.2	23,302	24.2	38
46,995	48.4	14,707	15.1	9,817	10.1	18,207	18.7	22,929	23.6	39
49,092	50.0	14,444	14.7	9,791	10.0	18,987	19.3	22,366	22.8	40
44,209	44.6	15,050	15.2	10,059	10.2	18,405	18.6	20,064	20.3	41
43,129	43.3	14,121	14.2	10,419	10.4	18,211	18.2	17,708	17.8	42
39,750	39.4	14,601	14.5	11,314	11.2	18,046	17.8	16,922	16.8	43
37,817	37.1	14,844	14.5	12,013	11.7	17,374	16.9	16,392	16.1	44
39,277	38.2	15,728	15.3	12,898	12.4	18,303	17.6	15,899	15.3	45
35,457	34.0	16,239	15.6	12,994	12.5	17,386	16.7	13,608	13.0	46
32,520	30.8	18,015	17.0	13,587	12.8	17,421	16.5	12,565	11.9	47
33,415	30.9	18,859	17.4	14,242	13.2	18,891	17.5	11,968	11.1	48
32,486	29.7	19,105	17.5	14,658	13.4	20,117	18.4	11,418	10.4	49
29,916	26.9	19,975	18.0	15,129	13.6	19,831	17.8	10,567	9.5	50
29,659	26.4	19,786	17.6	15,462	13.8	19,829	17.6	9,578	8.5	51
28,381	25.0	20,269	17.9	15,453	13.6	19,333	17.0	8,803	7.8	52
27,976	24.4	20,199	17.6	16,007	14.0	18,779	16.4	8,261	7.2	53
29,419	25.5	20,823	18.0	16,382	14.2	16,143	14.0	6,738	5.8	54
32,154	27.7	20,542	17.7	16,490	14.2	15,911	13.7	6,739	5.5	55
29,873	25.5	20,096	17.1	16,641	14.2	15,289	13.0	5,698	4.9	56
27,501	23.3	20,668	17.5	16,562	14.0	13,771	11.7	5,343	4.5	57
29,391	24.7	24,985	21.0	16,795	14.1	13,482	11.3	5,329	4.5	58
28,805	24.1	24,344	20.4	16,991	14.2	13,073	10.9	4,950	4.1	59
27,804	23.0	23,383	19.3	17,174	14.2	12,700	10.5	4,692	3.9	60
26,810	22.2	25,667	21.2	16,943	14.0	11,689	9.7	4,170	3.4	61
25,274	20.8	23,831	19.6	16,672	13.7	10,734	8.8	4,022	3.3	62
26,400	21.6	22,795	18.7	16,992	13.9	10,258	8.4	3,872	3.2	63
23,781	19.4	21,125	17.3	16,713	13.6	9,271	7.6	3,527	2.9	平成 元年
24,187	19.7	20,088	16.4	16,804	13.7	9,246	7.5	3,664	3.0	2
23,200	18.8	19,875	16.1	16,914	13.7	9,083	7.4	3,325	2.7	3
23,361	18.9	20,893	16.9	17,083	13.8	8,688	7.0	3,347	2.7	4
23,115	18.7	20,516	16.6	16,880	13.6	8,360	6.8	3,249	2.6	5
23,464	18.9	20,923	16.9	16,446	13.3	7,938	6.4	3,094	2.5	6
21,493	17.3	21,420	17.2	17,018	13.7	8,222	6.6	3,178	2.5	7
20,878	16.7	22,138	17.8	16,517	13.2	7,245	5.8	2,858	2.3	8
21,434	17.2	23,494	18.8	16,599	13.3	6,884	5.5	2,742	2.2	9
21,374	17.1	31,755	25.4	16,133	12.9	6,716	5.4	2,795	2.2	10
22,829	18.2	31,413	25.0	16,585	13.2	6,650	5.3	2,935	2.3	11
21,213	16.9	30,251	24.1	16,079	12.8	6,063	4.8	2,656	2.1	12
22,145	17.6	29,375	23.3	15,848	12.6	5,857	4.7	2,491	2.0	13
22,682	18.0	29,949	23.8	15,490	12.3	5,621	4.5	2,317	1.8	14
23,449	18.6	32,109	25.5	15,737	12.5	5,597	4.4	2,337	1.9	15
24,126	19.1	30,247	24.0	15,885	12.6	5,706	4.5	2,330	1.8	16
26,360	20.9	30,553	24.2	16,430	13.0	5,835	4.6	2,296	1.8	17
27,764	22.0	29,921	23.7	16,267	12.9	5,810	4.6	2,269	1.8	18
30,734	24.4	30,827	24.4	16,195	12.8	6,144	4.9	2,194	1.7	19
35,975	28.6	30,229	24.0	16,268	12.9	6,264	5.0	2,220	1.8	20
38,670	30.7	30,707	24.4	15,969	12.7	6,223	4.9	2,159	1.7	21
45,342	35.9	29,554	23.4	16,216	12.8	6,760	5.3	2,129	1.7	22
52,242	41.4	28,896	22.9	16,390	13.0	7,023	5.6	2,166	1.7	23
60,719	48.2	26,433	21.0	15,980	12.7	7,261	5.8	2,110	1.7	24
69,720	55.5	26,063	20.7	15,930	12.7	7,165	5.7	2,087	1.7	25
75,389	60.1	24,417	19.5	15,692	12.5	6,932	5.5	2,100	1.7	26
84,810	67.7	23,152	18.5	15,659	12.5	6,726	5.4	1,956	1.6	27
92,806	74.2	21,017	16.8	15,773	12.6	6,841	5.5	1,892	1.5	28
101,396	81.3	20,465	16.4	17,018	13.7	9,567	7.7	2,306	1.9	29
109,605	88.2	20,031	16.1	17,275	13.9	9,581	7.7	2,204	1.8	30
121,863	98.5	19,425	15.7	17,273	14.0	9,549	7.7	2,087	1.7	令和 元年
132,440	107.3	20,243	16.4	17,688	14.3	10,003	8.1	1,909	1.5	2

### 3 人 口 動 態 総 覧

都 道 府 県	「令和2年国勢調査に関する不詳補完結果(参考表)」(総務省統計局)	出 生 数 (人)			死 亡 数 (人)			自然増加数 (人)
		総 数	男	女	総 数	男	女	
全 国	123,398,962	840,835	430,713	410,122	1,372,755	706,834	665,921	-531,920
1 北 海 道	5,188,441	29,523	15,187	14,336	65,078	32,794	32,284	-35,555
2 青 森 県	1,232,227	6,837	3,493	3,344	17,905	8,942	8,963	-11,068
3 岩 手 県	1,203,203	6,718	3,415	3,303	17,204	8,443	8,761	-10,486
4 宮 城 県	2,280,203	14,480	7,400	7,080	24,632	12,454	12,178	-10,152
5 秋 田 県	955,659	4,499	2,293	2,206	15,379	7,619	7,760	-10,880
6 山 形 県	1,060,586	6,217	3,224	2,993	15,348	7,381	7,967	-9,131
7 福 島 県	1,819,085	11,215	5,737	5,478	24,515	12,228	12,287	-13,300
8 茨 城 県	2,801,640	17,389	8,820	8,569	32,931	17,438	15,493	-15,542
9 栃 木 県	1,891,396	11,808	6,152	5,656	21,702	11,154	10,548	-9,894
10 群 馬 県	1,879,820	11,660	6,008	5,652	23,286	12,044	11,242	-11,626
11 埼 玉 県	7,159,087	47,328	24,137	23,191	70,758	38,643	32,115	-23,430
12 千 葉 県	6,122,205	40,168	20,470	19,698	62,118	33,803	28,315	-21,950
13 東 京 都	13,484,028	99,661	51,169	48,492	121,219	63,512	57,707	-21,558
14 神 奈 川 県	9,006,608	60,865	31,276	29,589	84,601	45,362	39,239	-23,736
15 新 潟 県	2,185,171	12,981	6,616	6,365	29,455	14,652	14,803	-16,474
16 富 山 県	1,017,321	6,256	3,236	3,020	12,981	6,403	6,578	-6,725
17 石 川 県	1,117,364	7,712	3,973	3,739	12,721	6,385	6,336	-5,009
18 福 井 県	752,018	5,313	2,678	2,635	9,286	4,644	4,642	-3,973
19 山 梨 県	794,358	5,184	2,652	2,532	9,796	4,985	4,811	-4,612
20 長 野 県	2,013,539	12,864	6,560	6,304	25,428	12,673	12,755	-12,564
21 岐 阜 県	1,924,681	12,092	6,204	5,888	22,720	11,506	11,214	-10,628
22 静 岡 県	3,540,934	22,497	11,509	10,988	42,191	21,839	20,352	-19,694
23 愛 知 県	7,283,260	55,613	28,610	27,003	70,518	37,698	32,820	-14,905
24 三 重 県	1,718,708	11,141	5,809	5,332	20,716	10,502	10,214	-9,575
25 滋 賀 県	1,380,486	10,437	5,363	5,074	13,039	6,661	6,378	-2,602
26 京 都 府	2,520,012	16,440	8,363	8,077	26,860	13,718	13,142	-10,420
27 大 阪 府	8,595,483	61,878	31,745	30,133	91,644	49,011	42,633	-29,766
28 兵 庫 県	5,356,648	36,953	18,808	18,145	58,654	30,259	28,395	-21,701
29 奈 良 県	1,311,730	7,831	4,021	3,810	14,678	7,526	7,152	-6,847
30 和 歌 山 県	916,179	5,732	2,933	2,799	12,610	6,242	6,368	-6,878
31 鳥 取 県	548,766	3,783	1,949	1,834	7,096	3,464	3,632	-3,313
32 島 根 県	662,115	4,473	2,290	2,183	9,585	4,581	5,004	-5,112
33 岡 山 県	1,859,012	13,521	6,917	6,604	21,788	10,995	10,793	-8,267
34 広 島 県	2,746,811	19,606	10,104	9,502	30,244	15,258	14,986	-10,638
35 山 口 県	1,326,043	8,203	4,184	4,019	18,477	9,146	9,331	-10,274
36 徳 島 県	713,716	4,521	2,337	2,184	9,886	4,815	5,071	-5,365
37 香 川 県	937,342	6,179	3,105	3,074	12,183	6,138	6,045	-6,004
38 愛 媛 県	1,322,257	8,102	4,265	3,837	18,036	8,787	9,249	-9,934
39 高 知 県	686,982	4,082	2,044	2,038	9,998	4,917	5,081	-5,916
40 福 岡 県	5,055,456	38,966	19,782	19,184	53,273	26,486	26,787	-14,307
41 佐 賀 県	804,878	6,004	3,091	2,913	9,963	4,831	5,132	-3,959
42 長 崎 県	1,303,067	9,182	4,715	4,467	17,646	8,500	9,146	-8,464
43 熊 本 県	1,722,005	13,011	6,662	6,349	21,156	10,367	10,789	-8,145
44 大 分 県	1,111,592	7,582	3,858	3,724	14,444	7,137	7,307	-6,862
45 宮 崎 県	1,062,573	7,720	3,923	3,797	14,140	7,006	7,134	-6,420
46 鹿 児 島 県	1,577,022	11,638	5,974	5,664	21,501	10,398	11,103	-9,863
47 沖 縄 県	1,447,245	14,943	7,637	7,306	12,390	6,703	5,687	2,553
不 詳 等		27	15	12	120	82	38	-93
(再掲) 東京都区部	9,261,707	72,621	37,174	35,447	80,955	42,351	38,604	-8,334
札幌市	1,959,523	12,259	6,310	5,949	20,261	10,077	10,184	-8,002
仙台市	1,083,190	7,843	4,097	3,746	9,165	4,717	4,448	-1,322
さいたま市	1,297,097	10,006	5,062	4,944	11,219	5,968	5,251	-1,213
千葉市	946,569	5,976	3,063	2,913	9,352	5,211	4,141	-3,376
横浜市	3,673,900	24,828	12,742	12,086	33,619	17,951	15,668	-8,791
川崎市	1,492,236	12,480	6,399	6,081	11,594	6,412	5,182	886
相模原市	707,177	4,563	2,329	2,234	6,671	3,651	3,020	-2,108
新潟市	783,933	5,154	2,651	2,503	8,974	4,500	4,474	-3,820
静岡市	682,533	4,254	2,183	2,071	8,239	4,232	4,007	-3,985
浜松市	767,100	5,365	2,749	2,616	8,454	4,378	4,076	-3,089
名古屋市	2,250,764	17,538	9,001	8,537	23,120	12,213	10,907	-5,582
京都市	1,419,698	9,251	4,707	4,544	14,880	7,504	7,376	-5,629
大阪市	2,614,348	20,152	10,291	9,861	29,598	16,160	13,438	-9,446
堺市	811,270	5,827	3,009	2,818	8,722	4,675	4,047	-2,895
神戸市	1,479,165	9,765	5,010	4,755	15,870	8,144	7,726	-6,105
岡山市	711,041	5,627	2,822	2,805	6,786	3,418	3,368	-1,159
広島市	1,181,129	9,179	4,730	4,449	10,296	5,349	4,947	-1,117
北九州市	924,715	6,459	3,244	3,215	11,256	5,663	5,593	-4,797
福岡市	1,573,721	13,079	6,642	6,437	12,588	6,293	6,295	491
熊本市	732,196	6,101	3,129	2,972	7,090	3,515	3,575	-989



# 都道府県・19大都市別 (1)

令和2年

【再掲】乳児死亡者数(人)			【再掲】 新生児 死亡者数 (人)	死産胎数(胎)			周産期死亡数(人)			婚姻件数 (件)	離婚件数 (件)	都道府県
総数	男	女		総数	自然	人工	総数	妊娠満2週 以後の死産	早期新生児 死亡			
1,512	800	712	704	17,278	8,188	9,090	2,664	2,112	552	525,507	193,253	全 国
59	29	30	25	728	304	424	92	75	17	20,904	9,070	1 北 海 道
18	11	7	15	145	87	58	32	17	15	4,032	1,915	2 青 森 県
8	6	2	3	150	90	60	21	19	2	3,918	1,679	3 岩 手 県
27	11	16	15	311	141	170	56	41	15	8,921	3,553	4 宮 城 県
9	8	1	4	98	63	35	18	15	3	2,686	1,213	5 秋 田 県
14	8	6	9	119	66	53	22	16	6	3,530	1,362	6 山 形 県
28	15	13	11	261	106	155	44	37	7	6,674	2,969	7 福 島 県
45	22	23	14	340	157	183	43	33	10	10,622	4,403	8 茨 城 県
25	14	11	13	262	124	138	44	33	11	7,396	3,037	9 栃 木 県
18	6	12	10	276	132	144	44	35	9	7,044	2,857	10 群 馬 県
75	36	39	32	1,012	447	565	133	107	26	29,260	10,659	11 埼 玉 県
84	42	42	40	833	409	424	160	128	32	24,996	9,187	12 千 葉 県
135	65	70	61	2,076	955	1,121	296	252	44	73,931	20,783	13 東 京 都
96	52	44	51	1,357	574	783	200	157	43	39,641	13,509	14 神 奈 川 県
20	10	10	11	239	114	125	41	33	8	7,570	2,637	15 新 潟 県
11	6	5	5	116	53	63	22	17	5	3,720	1,239	16 富 山 県
13	6	7	6	131	65	66	29	25	4	4,336	1,474	17 石 川 県
24	9	15	14	93	50	43	22	11	11	3,029	1,052	18 福 井 県
11	9	2	7	103	66	37	24	17	7	3,182	1,296	19 山 梨 県
26	20	6	15	258	133	125	49	37	12	7,701	2,910	20 長 野 県
22	14	8	10	206	101	105	26	19	7	7,003	2,834	21 岐 阜 県
46	25	21	22	393	194	199	79	61	18	13,846	5,474	22 静 岡 県
95	58	37	48	1,012	533	479	168	132	36	35,390	11,713	23 愛 知 県
27	14	13	14	211	92	119	32	23	9	6,855	2,759	24 三 重 県
19	8	11	11	184	93	91	28	20	8	5,878	2,050	25 滋 賀 県
21	10	11	6	297	148	149	53	47	6	10,197	3,742	26 京 都 府
112	63	49	46	1,247	514	733	150	117	33	40,989	14,832	27 大 阪 府
62	40	22	25	706	363	343	120	101	19	21,964	8,370	28 兵 庫 県
13	6	7	6	158	73	85	26	20	6	4,574	1,831	29 奈 良 県
8	3	5	2	111	45	66	20	18	2	3,527	1,529	30 和 歌 山 県
5	2	3	2	88	52	36	13	11	2	2,098	814	31 鳥 取 県
12	6	6	8	91	60	31	24	18	6	2,398	877	32 島 根 県
20	13	7	8	267	121	146	33	27	6	7,852	2,986	33 岡 山 県
30	13	17	13	388	200	188	62	52	10	11,765	4,233	34 広 島 県
12	7	5	4	148	80	68	18	15	3	4,810	1,988	35 山 口 県
16	10	6	9	93	48	45	20	11	9	2,609	1,081	36 徳 島 県
9	5	4	5	124	55	69	24	19	5	3,786	1,498	37 香 川 県
7	-	7	3	193	101	92	27	24	3	4,903	2,001	38 愛 媛 県
11	4	7	4	76	33	43	14	11	3	2,440	1,149	39 高 知 県
71	37	34	32	820	373	447	109	87	22	22,745	8,955	40 福 岡 県
11	9	2	6	116	72	44	25	20	5	3,031	1,235	41 佐 賀 県
22	12	10	11	192	96	96	26	16	10	4,900	1,976	42 長 崎 県
22	11	11	8	282	132	150	33	28	5	6,793	2,797	43 熊 本 県
13	8	5	7	159	91	68	36	30	6	4,406	1,889	44 大 分 県
17	8	9	7	195	99	96	19	17	2	4,148	1,905	45 宮 崎 県
24	8	16	7	278	123	155	34	27	7	6,131	2,521	46 鹿 児 島 県
39	21	18	19	323	153	170	52	35	17	7,376	3,410	47 沖 縄 県
-	-	-	-	12	7	5	1	1	-	.	.	不 詳 等
97	48	49	40	1,520	698	822	203	179	24	57,796	14,873	東 京 都 区 部
20	12	8	7	295	116	179	32	28	4	9,131	3,691	(再掲) 札 幌 市
15	7	8	8	147	59	88	25	17	8	5,025	1,642	仙 台 市
9	3	6	6	193	94	99	24	20	4	5,999	1,816	さい たま 市
15	8	7	8	119	63	56	25	19	6	3,959	1,438	千 葉 市
42	21	21	28	559	230	329	87	63	24	16,100	5,383	特 別 区 横 浜 市
18	10	8	8	258	109	149	41	36	5	8,761	2,215	川 崎 市
8	6	2	6	114	44	70	16	10	6	2,880	1,128	相 模 原 市
4	1	3	2	96	49	47	18	16	2	3,100	960	新 潟 市
8	6	2	6	79	38	41	17	12	5	2,735	1,024	静 岡 市
12	5	7	4	91	47	44	19	16	3	3,193	1,113	指 定 区 浜 松 市
23	10	13	13	304	145	159	49	36	13	12,431	3,897	名 古 屋 市
15	7	8	4	165	76	89	35	31	4	6,270	2,182	京 都 市
44	24	20	19	442	182	260	44	31	13	16,262	5,219	大 阪 市
9	5	4	3	114	50	64	17	15	2	3,568	1,310	堺 市
19	16	3	5	214	102	112	39	36	3	6,251	2,407	神 戸 市
5	4	1	2	119	54	65	12	10	2	3,413	1,154	岡 山 市
14	5	9	7	183	92	91	28	23	5	5,581	1,894	広 島 市
13	6	7	6	131	63	68	20	14	6	4,069	1,675	北 九 州 市
25	14	11	13	284	125	159	32	25	7	8,678	2,760	福 岡 市
16	8	8	7	114	46	68	14	10	4	3,386	1,241	熊 本 市

### 3 人口動態総覧

都道府県	「令和2年国勢調査に関する 不詳補充結果（参考表）」 （総務省統計局）」	出生率（人口千対）			死亡率（人口千対）			自然増加率 （人口千対）	【再掲】乳児死亡率（出生千対）			
		総数	男	女	総数	男	女		総数	男	女	
全 国	123,398,962	6.8	3.5	3.3	11.1	5.7	5.4	-4.3	1.8	1.0	0.8	
1 北海道	5,188,441	5.7	2.9	2.8	12.5	6.3	6.2	-6.9	2.0	1.0	1.0	
2 青森県	1,232,227	5.5	2.8	2.7	14.5	7.3	7.3	-9.0	2.6	1.6	1.0	
3 岩手県	1,203,203	5.6	2.8	2.7	14.3	7.0	7.3	-8.7	1.2	0.9	0.3	
4 宮城県	2,280,203	6.4	3.2	3.1	10.8	5.5	5.3	-4.5	1.9	0.8	1.1	
5 秋田県	955,659	4.7	2.4	2.3	16.1	8.0	8.1	-11.4	2.0	1.8	0.2	
6 山形県	1,060,586	5.9	3.0	2.8	14.5	7.0	7.5	-8.6	2.3	1.3	1.0	
7 福島県	1,819,085	6.2	3.2	3.0	13.5	6.7	6.8	-7.3	2.5	1.3	1.2	
8 茨城県	2,801,640	6.2	3.1	3.1	11.8	6.2	5.5	-5.5	2.6	1.3	1.3	
9 栃木県	1,891,396	6.2	3.3	3.0	11.5	5.9	5.6	-5.2	2.1	1.2	0.9	
10 群馬県	1,879,820	6.2	3.2	3.0	12.4	6.4	6.0	-6.2	1.5	0.5	1.0	
11 埼玉県	7,159,087	6.6	3.4	3.2	9.9	5.4	4.5	-3.3	1.6	0.8	0.8	
12 千葉県	6,122,205	6.6	3.3	3.2	10.1	5.5	4.6	-3.6	2.1	1.0	1.0	
13 東京都	13,484,028	7.4	3.8	3.6	9.0	4.7	4.3	-1.6	1.4	0.7	0.7	
14 神奈川県	9,006,608	6.8	3.5	3.3	9.4	5.0	4.4	-2.6	1.6	0.9	0.7	
15 新潟県	2,185,171	5.9	3.0	2.9	13.5	6.7	6.8	-7.5	1.5	0.8	0.8	
16 富山県	1,017,321	6.1	3.2	3.0	12.8	6.3	6.5	-6.6	1.8	1.0	0.8	
17 石川県	1,117,364	6.9	3.6	3.3	11.4	5.7	5.7	-4.5	1.7	0.8	0.9	
18 福井県	752,018	7.1	3.6	3.5	12.3	6.2	6.2	-5.3	4.5	1.7	2.8	
19 山梨県	794,358	6.5	3.3	3.2	12.3	6.3	6.1	-5.8	2.1	1.7	0.4	
20 長野県	2,013,539	6.4	3.3	3.1	12.6	6.3	6.3	-6.2	2.0	1.6	0.5	
21 岐阜県	1,924,681	6.3	3.2	3.1	11.8	6.0	5.8	-5.5	1.8	1.2	0.7	
22 静岡県	3,540,934	6.4	3.3	3.1	11.9	6.2	5.7	-5.6	2.0	1.1	0.9	
23 愛知県	7,283,260	7.6	3.9	3.7	9.7	5.2	4.5	-2.0	1.7	1.0	0.7	
24 三重県	1,718,708	6.5	3.4	3.1	12.1	6.1	5.9	-5.6	2.4	1.3	1.2	
25 滋賀県	1,380,486	7.6	3.9	3.7	9.4	4.8	4.6	-1.9	1.8	0.8	1.1	
26 京都府	2,520,012	6.5	3.3	3.2	10.7	5.4	5.2	-4.1	1.3	0.6	0.7	
27 大阪府	8,595,483	7.2	3.7	3.5	10.7	5.7	5.0	-3.5	1.8	1.0	0.8	
28 兵庫県	5,356,648	6.9	3.5	3.4	10.9	5.6	5.3	-4.1	1.7	1.1	0.6	
29 奈良県	1,311,730	6.0	3.1	2.9	11.2	5.7	5.5	-5.2	1.7	0.8	0.9	
30 和歌山県	916,179	6.3	3.2	3.1	13.8	6.8	7.0	-7.5	1.4	0.5	0.9	
31 鳥取県	548,766	6.9	3.6	3.3	12.9	6.3	6.6	-6.0	1.3	0.5	0.8	
32 島根県	662,115	6.8	3.5	3.3	14.5	6.9	7.6	-7.7	2.7	1.3	1.3	
33 岡山県	1,859,012	7.3	3.7	3.6	11.7	5.9	5.8	-4.4	1.5	1.0	0.5	
34 広島県	2,746,811	7.1	3.7	3.5	11.0	5.6	5.5	-3.9	1.5	0.7	0.9	
35 山口県	1,326,043	6.2	3.2	3.0	13.9	6.9	7.0	-7.7	1.5	0.9	0.6	
36 徳島県	713,716	6.3	3.3	3.1	13.9	6.7	7.1	-7.5	3.5	2.2	1.3	
37 香川県	937,342	6.6	3.3	3.3	13.0	6.5	6.4	-6.4	1.5	0.8	0.6	
38 愛媛県	1,322,257	6.1	3.2	2.9	13.6	6.6	7.0	-7.5	0.9	0.0	0.9	
39 高知県	686,982	5.9	3.0	3.0	14.6	7.2	7.4	-8.6	2.7	1.0	1.7	
40 福岡県	5,055,456	7.7	3.9	3.8	10.5	5.2	5.3	-2.8	1.8	0.9	0.9	
41 佐賀県	804,878	7.5	3.8	3.6	12.4	6.0	6.4	-4.9	1.8	1.5	0.3	
42 長崎県	1,303,067	7.0	3.6	3.4	13.5	6.5	7.0	-6.5	2.4	1.3	1.1	
43 熊本県	1,722,005	7.6	3.9	3.7	12.3	6.0	6.3	-4.7	1.7	0.8	0.8	
44 大分県	1,111,592	6.8	3.5	3.4	13.0	6.4	6.6	-6.2	1.7	1.1	0.7	
45 宮崎県	1,062,573	7.3	3.7	3.6	13.3	6.6	6.7	-6.0	2.2	1.0	1.2	
46 鹿児島県	1,577,022	7.4	3.8	3.6	13.6	6.6	7.0	-6.3	2.1	0.7	1.4	
47 沖縄県	1,447,245	10.3	5.3	5.0	8.6	4.6	3.9	1.8	2.6	1.4	1.2	
不詳等												
（再掲） 特別 別区・ 指定 都市	東京都区部	9,261,707	7.8	4.0	3.8	8.7	4.6	4.2	-0.9	1.3	0.7	0.7
	札幌市	1,959,523	6.3	3.2	3.0	10.3	5.1	5.2	-4.1	1.6	1.0	0.7
	仙台市	1,083,190	7.2	3.8	3.5	8.5	4.4	4.1	-1.2	1.9	0.9	1.0
	さいたま市	1,297,097	7.7	3.9	3.8	8.6	4.6	4.0	-0.9	0.9	0.3	0.6
	千葉市	946,569	6.3	3.2	3.1	9.9	5.5	4.4	-3.6	2.5	1.3	1.2
	横浜市	3,673,900	6.8	3.5	3.3	9.2	4.9	4.3	-2.4	1.7	0.8	0.8
	川崎市	1,492,236	8.4	4.3	4.1	7.8	4.3	3.5	0.6	1.4	0.8	0.6
	相模原市	707,177	6.5	3.3	3.2	9.4	5.2	4.3	-3.0	1.8	1.3	0.4
	新潟市	783,933	6.6	3.4	3.2	11.4	5.7	5.7	-4.9	0.8	0.2	0.6
	静岡市	682,533	6.2	3.2	3.0	12.1	6.2	5.9	-5.8	1.9	1.4	0.5
	浜松市	767,100	7.0	3.6	3.4	11.0	5.7	5.3	-4.0	2.2	0.9	1.3
	名古屋市	2,250,764	7.8	4.0	3.8	10.3	5.4	4.8	-2.5	1.3	0.6	0.7
	京都市	1,419,698	6.5	3.3	3.2	10.5	5.3	5.2	-4.0	1.6	0.8	0.9
	大阪市	2,614,348	7.7	3.9	3.8	11.3	6.2	5.1	-3.6	2.2	1.2	1.0
	堺市	811,270	7.2	3.7	3.5	10.8	5.8	5.0	-3.6	1.5	0.9	0.7
	神戸市	1,479,165	6.6	3.4	3.2	10.7	5.5	5.2	-4.1	1.9	1.6	0.3
	岡山市	711,041	7.9	4.0	3.9	9.5	4.8	4.7	-1.6	0.9	0.7	0.2
	広島市	1,181,129	7.8	4.0	3.8	8.7	4.5	4.2	-0.9	1.5	0.5	1.0
	北九州市	924,715	7.0	3.5	3.5	12.2	6.1	6.0	-5.2	2.0	0.9	1.1
	福岡市	1,573,721	8.3	4.2	4.1	8.0	4.0	4.0	0.3	1.9	1.1	0.8
熊本市	732,196	8.3	4.3	4.1	9.7	4.8	4.9	-1.4	2.6	1.3	1.3	

注）男女別（人口千対）率は、各県及び都市の基礎人口に対し広島県が算出したもの。

# 都道府県・19大都市別 (2)

令和2年

【再掲】 新生児死亡率 (出生千対)	死産率(出産千対)			周産期死亡率(出産千対)			婚姻率 (人口千対)	離婚率 (人口千対)	合計特殊 出生率	都道府県
	総数	自然	人工	総数	妊娠満22週以後の死産	早期新生児死亡(出生千対)				
0.8	20.1	9.5	10.6	3.2	2.5	0.7	4.3	1.57	1.33	全 国
0.8	24.1	10.0	14.0	3.1	2.5	0.6	4.0	1.75	1.21	1 北 海 道
2.2	20.8	12.5	8.3	4.7	2.5	2.2	3.3	1.55	1.33	2 青 森 県
0.4	21.8	13.1	8.7	3.1	2.8	0.3	3.3	1.40	1.32	3 岩 手 県
1.0	21.0	9.5	11.5	3.9	2.8	1.0	3.9	1.56	1.20	4 宮 城 県
0.9	21.3	13.7	7.6	4.0	3.3	0.7	2.8	1.27	1.24	5 秋 田 県
1.4	18.8	10.4	8.4	3.5	2.6	1.0	3.3	1.28	1.37	6 山 形 県
1.0	22.7	9.2	13.5	3.9	3.3	0.6	3.7	1.63	1.39	7 福 島 県
0.8	19.2	8.9	10.3	2.5	1.9	0.6	3.8	1.57	1.34	8 茨 城 県
1.1	21.7	10.3	11.4	3.7	2.8	0.9	3.9	1.61	1.32	9 栃 木 県
0.9	23.1	11.1	12.1	3.8	3.0	0.8	3.7	1.52	1.39	10 群 馬 県
0.7	20.9	9.2	11.7	2.8	2.3	0.5	4.1	1.49	1.29	11 埼 玉 県
1.0	20.3	10.0	10.3	4.0	3.2	0.8	4.1	1.50	1.27	12 千 葉 県
0.6	20.4	9.4	11.0	3.0	2.5	0.4	5.5	1.54	1.12	13 東 京 都
0.8	21.8	9.2	12.6	3.3	2.6	0.7	4.4	1.50	1.26	14 神 奈 川 県
0.8	18.1	8.6	9.5	3.2	2.5	0.6	3.5	1.21	1.33	15 新 潟 県
0.8	18.2	8.3	9.9	3.5	2.7	0.8	3.7	1.22	1.44	16 富 山 県
0.8	16.7	8.3	8.4	3.7	3.2	0.5	3.9	1.32	1.47	17 石 川 県
2.6	17.2	9.2	8.0	4.1	2.1	2.1	4.0	1.40	1.56	18 福 井 県
1.4	19.5	12.5	7.0	4.6	3.3	1.4	4.0	1.63	1.48	19 山 梨 県
1.2	19.7	10.1	9.5	3.8	2.9	0.9	3.8	1.45	1.46	20 長 野 県
0.8	16.8	8.2	8.5	2.1	1.6	0.6	3.6	1.47	1.42	21 岐 阜 県
1.0	17.2	8.5	8.7	3.5	2.7	0.8	3.9	1.55	1.39	22 静 岡 県
0.9	17.9	9.4	8.5	3.0	2.4	0.6	4.9	1.61	1.44	23 愛 知 県
1.3	18.6	8.1	10.5	2.9	2.1	0.8	4.0	1.61	1.42	24 三 重 県
1.1	17.3	8.8	8.6	2.7	1.9	0.8	4.3	1.48	1.50	25 滋 賀 県
0.4	17.7	8.8	8.9	3.2	2.9	0.4	4.0	1.48	1.26	26 京 都 府
0.7	19.8	8.1	11.6	2.4	1.9	0.5	4.8	1.73	1.31	27 大 阪 府
0.7	18.7	9.6	9.1	3.2	2.7	0.5	4.1	1.56	1.39	28 兵 庫 県
0.8	19.8	9.1	10.6	3.3	2.5	0.8	3.5	1.40	1.28	29 奈 良 県
0.3	19.0	7.7	11.3	3.5	3.1	0.3	3.8	1.67	1.43	30 和 歌 山 県
0.5	22.7	13.4	9.3	3.4	2.9	0.5	3.8	1.48	1.52	31 鳥 取 県
1.8	19.9	13.1	6.8	5.3	4.0	1.3	3.6	1.32	1.60	32 島 根 県
0.6	19.4	8.8	10.6	2.4	2.0	0.4	4.2	1.61	1.48	33 岡 山 県
<b>0.7</b>	<b>19.4</b>	<b>10.0</b>	<b>9.4</b>	<b>3.2</b>	<b>2.6</b>	<b>0.5</b>	<b>4.3</b>	<b>1.54</b>	<b>1.48</b>	<b>34 広 島 県</b>
0.5	17.7	9.6	8.1	2.2	1.8	0.4	3.6	1.50	1.48	35 山 口 県
2.0	20.2	10.4	9.8	4.4	2.4	2.0	3.7	1.51	1.48	36 徳 島 県
0.8	19.7	8.7	10.9	3.9	3.1	0.8	4.0	1.60	1.47	37 香 川 県
0.4	23.3	12.2	11.1	3.3	3.0	0.4	3.7	1.51	1.40	38 愛 媛 県
1.0	18.3	7.9	10.3	3.4	2.7	0.7	3.6	1.67	1.43	39 高 知 県
0.8	20.6	9.4	11.2	2.8	2.2	0.6	4.5	1.77	1.41	40 福 岡 県
1.0	19.0	11.8	7.2	4.2	3.3	0.8	3.8	1.53	1.59	41 佐 賀 県
1.2	20.5	10.2	10.2	2.8	1.7	1.1	3.8	1.52	1.61	42 長 崎 県
0.6	21.2	9.9	11.3	2.5	2.1	0.4	3.9	1.62	1.60	43 熊 本 県
0.9	20.5	11.8	8.8	4.7	3.9	0.8	4.0	1.70	1.55	44 大 分 県
0.9	24.6	12.5	12.1	2.5	2.2	0.3	3.9	1.79	1.65	45 宮 崎 県
0.6	23.3	10.3	13.0	2.9	2.3	0.6	3.9	1.60	1.61	46 鹿 児 島 県
1.3	21.2	10.0	11.1	3.5	2.3	1.1	5.1	2.36	1.83	47 沖 縄 県
										不 詳 等
0.6	20.5	9.4	11.1	2.8	2.5	0.3	6.2	1.61	1.10	東 京 都 区 部
0.6	23.5	9.2	14.3	2.6	2.3	0.3	4.7	1.88	1.09	(再掲) 札 幌 市
1.0	18.4	7.4	11.0	3.2	2.2	1.0	4.6	1.52	1.17	仙 台 市
0.6	18.9	9.2	9.7	2.4	2.0	0.4	4.6	1.40	1.30	さい たま 市
1.3	19.5	10.3	9.2	4.2	3.2	1.0	4.2	1.52	1.24	千 葉 市
1.1	22.0	9.1	13.0	3.5	2.5	1.0	4.4	1.47	1.25	特 別 横 浜 市
0.6	20.3	8.6	11.7	3.3	2.9	0.4	5.9	1.48	1.26	川 崎 市
1.3	24.4	9.4	15.0	3.5	2.2	1.3	4.1	1.60	1.23	相 模 原 市
0.4	18.3	9.3	9.0	3.5	3.1	0.4	4.0	1.22	1.30	区 新 潟 市
1.4	18.2	8.8	9.5	4.0	2.8	1.2	4.0	1.50	1.32	・ 静 岡 市
0.7	16.7	8.6	8.1	3.5	3.0	0.6	4.2	1.45	1.44	指 定 浜 松 市
0.7	17.0	8.1	8.9	2.8	2.0	0.7	5.5	1.73	1.34	名 古 屋 市
0.4	17.5	8.1	9.5	3.8	3.3	0.4	4.4	1.54	1.15	都 京 都 市
0.9	21.5	8.8	12.6	2.2	1.5	0.6	6.2	2.00	1.17	大 阪 市
0.5	19.2	8.4	10.8	2.9	2.6	0.3	4.4	1.61	1.44	堺 市
0.5	21.4	10.2	11.2	4.0	3.7	0.3	4.2	1.63	1.27	神 戸 市
0.4	20.7	9.4	11.3	2.1	1.8	0.4	4.8	1.62	1.41	岡 山 市
0.8	19.5	9.8	9.7	3.0	2.5	0.5	4.7	1.60	1.42	広 島 市
0.9	19.9	9.6	10.3	3.1	2.2	0.9	4.4	1.81	1.47	北 九 州 市
1.0	21.3	9.4	11.9	2.4	1.9	0.5	5.5	1.75	1.20	福 岡 市
1.1	18.3	7.4	10.9	2.3	1.6	0.7	4.6	1.69	1.51	熊 本 市

## 4 国勢調査人口，都道府県・年次別

(単位 人)

都道府県	昭和45年	昭和50年	昭和55年	昭和60年	平成2年	平成7年	平成12年	平成17年	平成22年	平成27年	令和2年
全 国	104,665,171	111,939,643	117,060,396	121,048,923	123,611,167	125,570,246	126,925,843	127,767,994	128,057,352	127,094,745	126,146,099
北 海 道	5,184,287	5,338,206	5,575,989	5,679,439	5,643,647	5,692,321	5,683,062	5,627,737	5,506,419	5,381,733	5,224,614
青 森 県	1,427,520	1,468,646	1,523,907	1,524,448	1,482,873	1,481,663	1,475,728	1,436,657	1,373,339	1,308,265	1,237,984
岩 手 県	1,371,383	1,385,563	1,421,927	1,433,611	1,416,928	1,419,505	1,416,180	1,385,041	1,330,147	1,279,594	1,210,534
宮 城 県	1,819,223	1,955,267	2,082,320	2,176,295	2,248,558	2,328,739	2,365,320	2,360,218	2,348,165	2,333,899	2,301,996
秋 田 県	1,241,376	1,232,481	1,256,745	1,254,032	1,227,478	1,213,667	1,189,279	1,145,501	1,085,997	1,023,119	959,502
山 形 県	1,225,618	1,220,302	1,251,917	1,261,662	1,258,390	1,256,958	1,244,147	1,216,181	1,168,924	1,123,891	1,068,027
福 島 県	1,946,077	1,970,616	2,035,272	2,080,304	2,104,058	2,133,592	2,126,935	2,091,319	2,029,064	1,914,039	1,833,152
茨 城 県	2,143,551	2,342,198	2,558,007	2,725,005	2,845,382	2,955,530	2,985,676	2,975,167	2,969,770	2,916,976	2,867,009
栃 木 県	1,580,021	1,698,003	1,792,201	1,866,066	1,935,168	1,984,390	2,004,817	2,016,631	2,007,683	1,974,255	1,933,146
群 馬 県	1,658,909	1,756,480	1,848,562	1,921,259	1,966,265	2,003,540	2,024,852	2,024,135	2,008,068	1,973,115	1,939,110
埼 玉 県	3,866,472	4,821,340	5,420,480	5,863,678	6,405,319	6,759,311	6,938,006	7,054,243	7,194,556	7,266,534	7,344,765
千 葉 県	3,366,624	4,149,147	4,735,424	5,148,163	5,555,429	5,797,782	5,926,285	6,056,462	6,216,289	6,222,666	6,284,480
東 京 都	11,408,071	11,673,554	11,618,281	11,829,363	11,855,563	11,773,602	12,064,143	12,576,601	13,159,388	13,515,271	14,047,594
神 奈 川 県	5,472,247	6,397,748	6,924,348	7,431,974	7,980,391	8,245,903	8,489,932	8,791,597	9,048,331	9,126,214	9,237,337
新 潟 県	2,360,982	2,391,938	2,451,357	2,478,470	2,474,583	2,488,364	2,475,733	2,431,459	2,374,450	2,304,264	2,201,272
富 山 県	1,029,695	1,070,791	1,103,459	1,118,369	1,120,161	1,123,125	1,120,851	1,111,729	1,093,247	1,066,328	1,034,814
石 川 県	1,002,420	1,069,872	1,119,304	1,152,325	1,164,628	1,180,068	1,180,977	1,174,026	1,169,788	1,154,008	1,132,526
福 井 県	744,230	773,599	794,354	817,633	823,585	826,996	828,944	821,592	806,314	786,740	766,863
山 梨 県	762,029	783,050	804,256	832,832	852,966	881,996	888,172	884,515	863,075	834,930	809,974
長 野 県	1,956,917	2,017,564	2,083,934	2,136,927	2,156,627	2,193,984	2,213,128	2,196,114	2,152,449	2,098,804	2,048,011
岐 阜 県	1,758,954	1,867,978	1,960,107	2,028,536	2,066,569	2,100,315	2,109,740	2,107,226	2,080,773	2,031,903	1,978,742
静 岡 県	3,089,895	3,308,799	3,446,804	3,574,692	3,670,840	3,737,689	3,767,393	3,792,377	3,765,007	3,700,305	3,633,202
愛 知 県	5,386,163	5,923,569	6,221,638	6,455,172	6,690,603	6,868,336	7,043,300	7,254,704	7,410,719	7,483,128	7,542,415
三 重 県	1,543,083	1,626,002	1,686,936	1,747,311	1,792,514	1,841,358	1,857,339	1,866,963	1,854,724	1,815,865	1,770,254
滋 賀 県	889,768	985,621	1,079,898	1,155,844	1,222,411	1,287,005	1,342,832	1,380,361	1,410,777	1,412,916	1,413,610
京 都 府	2,250,087	2,424,856	2,527,330	2,586,574	2,602,460	2,629,592	2,644,391	2,647,660	2,636,092	2,610,353	2,578,087
大 阪 府	7,620,480	8,278,925	8,473,446	8,668,095	8,734,516	8,797,268	8,805,081	8,817,166	8,865,245	8,839,469	8,837,685
兵 庫 県	4,667,928	4,992,140	5,144,892	5,278,050	5,405,040	5,401,877	5,550,574	5,590,601	5,588,133	5,534,800	5,465,002
奈 良 県	930,160	1,077,491	1,209,365	1,304,866	1,375,481	1,430,862	1,442,795	1,421,310	1,400,728	1,364,316	1,324,473
和 歌 山 県	1,042,736	1,072,118	1,087,012	1,087,206	1,074,325	1,080,435	1,069,912	1,035,969	1,002,198	963,579	922,584
鳥 取 県	568,777	581,311	604,221	616,024	615,722	614,929	613,289	607,012	588,667	573,441	553,407
島 根 県	773,575	768,886	784,795	794,629	781,021	771,441	761,503	742,223	717,397	694,352	671,126
岡 山 県	1,707,026	1,814,305	1,871,023	1,916,906	1,925,877	1,950,750	1,950,828	1,957,264	1,945,276	1,921,525	1,888,432
<b>広 島 県</b>	<b>2,436,135</b>	<b>2,646,324</b>	<b>2,739,161</b>	<b>2,819,200</b>	<b>2,849,847</b>	<b>2,881,748</b>	<b>2,878,915</b>	<b>2,876,642</b>	<b>2,860,750</b>	<b>2,843,990</b>	<b>2,799,702</b>
山 口 県	1,511,448	1,555,218	1,587,079	1,601,627	1,572,616	1,555,543	1,527,964	1,492,606	1,451,338	1,404,729	1,342,059
徳 島 県	791,111	805,166	825,261	834,889	831,598	832,427	824,108	809,950	785,491	755,733	719,559
香 川 県	907,897	961,292	999,864	1,022,569	1,023,412	1,027,006	1,022,890	1,012,400	995,842	976,263	950,244
愛 媛 県	1,418,124	1,465,215	1,506,637	1,529,983	1,515,025	1,506,700	1,493,092	1,467,815	1,431,493	1,385,262	1,334,841
高 知 県	786,882	808,397	831,275	839,784	825,034	816,704	813,949	796,292	764,456	728,276	691,527
福 岡 県	4,027,416	4,292,963	4,553,461	4,719,259	4,811,050	4,933,393	5,015,699	5,049,908	5,071,968	5,101,556	5,135,214
佐 賀 県	838,468	837,674	865,574	880,013	877,851	884,316	876,654	866,369	849,788	832,832	811,442
長 崎 県	1,570,245	1,571,912	1,590,564	1,593,968	1,562,959	1,544,934	1,516,523	1,478,632	1,426,779	1,377,187	1,312,317
熊 本 県	1,700,229	1,715,273	1,790,327	1,837,747	1,840,326	1,859,793	1,859,344	1,842,233	1,817,426	1,786,170	1,738,301
大 分 県	1,155,566	1,190,314	1,228,913	1,250,214	1,236,942	1,231,306	1,221,140	1,209,571	1,196,529	1,166,338	1,123,852
宮 崎 県	1,051,105	1,085,055	1,151,587	1,175,543	1,168,907	1,175,819	1,170,007	1,153,042	1,135,233	1,104,069	1,069,576
鹿 児 島 県	1,729,150	1,723,902	1,784,623	1,819,270	1,797,824	1,794,224	1,786,194	1,753,179	1,706,242	1,648,177	1,588,256
沖 縄 県	945,111	1,042,572	1,106,559	1,179,097	1,222,398	1,273,440	1,318,220	1,361,594	1,392,818	1,433,566	1,467,480

注) 外国人及び年齢不詳を含む総人口である。

## 5 特殊・合計特殊出生率，年次別

昭和57年～令和2年

年次	合計特殊出生率	母の年齢別特殊出生率(年齢別出生児数×100,000÷年齢別女性人口)							
		15～19	20～24	25～29	30～34	35～39	40～44	45～49	
昭和	57	1.84	412.5	8,502.3	20,250.6	6,812.6	1,251.3	142.5	7.3
	58	1.87	426.2	8,432.6	20,365.0	7,164.9	1,359.1	149.1	7.4
	59	1.89	476.7	7,978.7	20,591.7	7,500.8	1,450.5	142.7	4.3
	60	1.83	431.4	7,059.8	19,567.0	7,787.9	1,402.3	140.6	4.3
	61	1.82	384.8	7,161.1	19,254.6	7,975.4	1,426.2	140.7	2.1
	62	1.75	398.4	6,386.9	18,200.5	8,456.2	1,433.3	165.6	3.1
	63	1.70	409.0	5,955.4	17,392.8	8,711.4	1,440.1	217.3	10.9
平成	元年	1.63	403.8	5,521.1	16,527.3	8,594.0	1,563.8	206.2	4.7
	2	1.63	425.0	5,289.2	15,847.9	8,890.3	1,657.6	185.6	1.9
	3	1.60	474.6	5,310.9	15,646.6	8,826.3	1,794.5	181.7	1.0
	4	1.56	465.8	5,285.6	14,730.8	9,132.1	1,917.3	171.6	8.5
	5	1.52	482.0	5,032.2	14,113.6	9,124.5	2,014.2	192.2	4.5
	6	1.58	476.0	4,988.4	14,067.8	9,651.3	2,177.6	209.8	6.0
	7	1.48	484.5	4,777.0	12,731.8	9,099.0	2,225.0	201.9	6.5
	8	1.46	417.3	4,471.5	12,594.8	9,644.3	2,335.7	239.4	7.8
	9	1.43	453.3	4,567.6	11,909.1	9,411.4	2,387.8	289.5	4.0
	10	1.42	453.7	4,361.2	11,464.1	9,524.2	2,567.5	279.2	7.6
	11	1.37	526.4	4,133.1	10,885.2	9,057.9	2,679.9	290.5	6.3
	12	1.41	607.2	4,414.8	10,827.2	9,122.4	2,856.2	324.6	9.1
	17	1.34	609.0	4,161.6	9,646.0	8,846.3	3,264.3	451.0	14.1
	18	1.37	610.4	4,104.1	9,203.2	8,872.5	3,667.9	437.7	11.8
	19	1.43	679.2	4,117.6	9,533.6	9,301.2	3,809.3	545.3	9.6
	20	1.45	664.5	4,232.9	9,573.2	9,227.5	3,994.5	600.0	9.6
	21	1.47	632.0	4,212.7	9,948.1	9,367.3	4,204.8	644.1	15.7
	22	1.55	598.1	4,594.1	10,603.7	10,153.9	4,385.3	737.9	10.7
	23	1.53	623.8	3,955.0	10,603.7	10,070.6	4,480.7	764.5	21.4
	24	1.54	583.7	3,809.6	9,915.2	10,182.3	4,722.4	814.6	13.2
	25	1.57	629.7	3,625.1	10,043.2	1,055.1	4,914.2	927.5	38.4
	26	1.55	554.0	3,501.1	9,649.8	10,379.8	4,913.1	934.5	17.0
	27	1.60	514.1	3,714.2	10,389.2	11,216.8	5,473.3	1,004.6	19.8
	28	1.57	503.3	3,238.5	9,461.8	10,634.4	5,263.3	973.2	22.8
	29	1.56	383.3	3,230.0	9,615.2	10,471.0	5,385.7	956.2	25.0
	30	1.55	389.6	3,060.9	9,403.0	10,286.7	5,426.4	1,028.1	32.3
令和	元年	1.49	366.8	2,930.3	8,974.7	9,957.3	5,217.7	1,013.2	30.5
	2年	1.48	310.7	2,861.6	9,271.4	10,398.7	5,420.4	1,073.6	30.8

注) 基礎人口は、平成6年までは福祉保健課推計人口、平成8年以降は住民基本台帳人口である。  
(平成7・12・17・22・27・令和2年については、国勢調査人口)

## 6 特殊・年齢調整死亡率，年次別

平成7年～令和2年

項目	平成7	12	15	16	17	19	20	21	22	23	24	25	26	27	28	29	30	令和元	2	
年齢調整死亡率 (人口10万対)	514	443	440	431	427	413	415	402	391	399	396	388	381	372	369	367	368	358	340	
年齢階級別 特殊死亡率	0～4歳	118	80	73	68	65	55	75	69	71	66	57	46	58	58	48	53	53	42	39
	5～9歳	16	13	13	12	13	15	11	11	9	9	9	6	6	4	10	7	11	12	3
	10～14	10	14	13	6	12	5	10	4	9	10	10	10	6	9	7	4	14	9	8
	15～19	39	35	38	29	23	18	29	19	24	23	24	23	26	20	18	21	13	21	21
	20～24	68	47	42	41	49	44	33	52	43	42	43	44	43	38	37	37	27	36	30
	25～29	51	54	48	44	40	47	52	48	47	40	51	35	48	37	47	37	33	40	39
	30～34	63	54	61	54	53	59	53	53	56	39	53	50	46	47	43	51	41	34	44
	35～39	87	93	84	88	80	75	84	76	77	63	68	71	65	53	60	66	62	61	54
	40～44	140	125	135	123	130	115	116	126	107	117	115	102	105	98	98	84	88	79	85
	45～49	249	217	202	227	185	195	171	188	190	162	182	172	152	143	154	137	142	131	134
	50～54	369	354	339	325	335	305	281	274	287	273	243	273	262	254	241	214	237	205	211
	55～59	578	499	506	472	467	438	442	422	421	400	387	389	350	356	343	352	346	368	356
	60～64	963	759	723	703	692	711	683	636	604	648	622	606	552	605	538	547	570	559	508
65～69	1,381	1,201	1,120	1,066	1,098	980	1,000	980	921	998	948	952	944	858	887	813	850	812	830	
70～74	2,085	1,989	1,795	1,775	1,793	1,696	1,642	1,545	1,522	1,562	1,483	1,454	1,438	1,380	1,370	1,471	1,450	1,358	1,304	
75～79	3,695	3,086	2,915	2,951	2,926	2,844	2,876	2,712	2,648	2,632	2,582	2,533	2,520	2,399	2,389	2,241	2,352	2,199	2,106	
80歳以上	9,491	8,489	8,375	8,243	8,124	8,090	8,316	8,124	7,878	8,314	8,488	8,284	8,297	8,242	8,237	8,422	8,247	8,260	7,615	

注) 年齢調整死亡率の基準となる人口は、昭和60年モデル人口である。

## 7 年齢調整死亡率（人口10万対）

年次	総数	Se01	Se02	Se03	Se04	Se05	Se06	Se07	Se08	Se09	Se10	Se11	Se12	Se13	Se14	Se15	Se16	Se17	
		結核	悪性新生物	食道	胃	結腸	直腸S状結腸移行部及び直腸	肝及び肝内胆管	胆のう及び他の胆道	膵	気管・気管支及び肺	乳房	子宮	白血病	糖尿病	高血圧性疾患	心疾患	急性心筋梗塞	
<広島県>																			
平成	2	548.5	1.8	150.6	4.5	29.9	...	...	25.0	...	...	24.1	4.0	6.0	3.9	6.6	5.1	102.8	...
	7	514.2	1.3	159.2	4.6	29.0	11.6	5.5	27.8	5.9	8.7	26.8	5.0	5.6	4.4	8.9	3.7	71.3	27.4
	12	443.3	1.0	146.1	4.2	23.4	11.1	5.6	24.9	6.0	8.4	25.7	5.0	5.2	3.3	5.6	2.0	62.6	17.4
	13	453.3	0.8	152.6	4.4	24.5	10.9	6.0	24.6	6.7	9.0	26.7	5.0	4.1	4.0	5.4	2.2	64.8	16.7
	14	439.1	0.7	146.2	4.5	22.3	10.4	5.7	24.0	5.8	8.8	25.6	5.8	4.5	3.5	5.8	1.9	62.3	16.8
	15	440.4	0.9	141.6	4.9	22.0	10.7	5.6	21.8	5.6	8.9	24.9	5.6	5.4	3.0	5.2	1.9	65.4	15.8
	16	431.1	0.7	143.4	4.0	21.9	10.4	6.0	22.4	5.7	9.6	24.9	5.4	4.7	3.2	4.7	1.6	64.4	15.9
	17	427.0	1.0	138.2	4.5	19.7	10.4	5.4	20.5	5.8	9.9	25.5	5.3	4.9	3.1	4.9	1.6	63.2	14.6
	18	420.4	0.9	136.1	4.5	20.0	9.8	5.9	20.2	5.6	9.3	25.1	4.6	4.7	2.9	5.7	1.5	63.2	13.0
	19	413.3	0.8	134.0	4.7	19.2	9.9	5.1	19.6	4.9	9.8	25.0	5.2	3.7	3.3	4.8	1.4	61.3	13.0
	20	415.0	0.7	135.5	4.0	18.3	9.6	5.6	17.7	5.4	9.9	26.7	6.1	4.9	3.1	4.8	1.5	61.4	13.8
	21	401.8	0.7	126.6	3.8	16.8	9.4	4.5	15.6	5.6	9.4	25.3	5.5	4.5	2.9	4.5	1.2	60.9	14.0
	22	391.4	0.7	126.6	4.0	17.6	9.3	4.9	17.2	4.3	10.1	22.4	5.9	5.0	3.2	4.0	1.1	60.7	13.5
	23	398.6	0.5	128.3	4.7	17.3	9.5	5.6	15.4	4.9	10.4	23.7	5.6	4.4	3.0	4.5	1.6	60.5	12.6
	24	395.9	0.5	125.7	3.8	16.8	9.7	5.1	14.4	5.4	9.9	24.5	5.8	3.8	2.6	4.6	1.4	60.7	12.7
	25	387.9	0.5	123.0	4.4	15.3	9.9	5.4	13.4	4.8	10.3	23.4	5.1	4.9	2.9	3.8	1.7	59.2	13.8
	26	381.4	0.5	122.4	3.8	16.2	9.7	5.1	12.8	4.7	11.1	23.0	5.6	4.3	2.9	4.1	1.2	57.5	12.9
	27	371.8	0.4	117.6	3.4	13.9	9.6	5.1	11.4	4.1	9.6	24.0	5.3	5.4	3.1	4.1	1.4	54.6	11.7
	28	368.7	0.2	119.0	4.0	13.7	9.8	4.8	10.8	4.2	10.7	22.6	6.8	4.3	2.7	4.2	1.5	53.9	11.5
	29	366.6	0.4	115.3	4.0	12.8	10.2	5.3	9.8	4.1	10.8	21.6	5.9	4.5	2.7	3.6	1.6	54.8	10.2
	30	367.7	0.5	114.4	4.0	12.9	10.2	5.0	9.8	4.2	10.8	21.3	6.2	4.7	2.5	3.9	1.9	53.7	8.7
令和	元	357.9	0.3	111.1	3.6	11.3	10.1	5.8	8.1	4.0	10.6	21.0	5.9	5.1	2.8	3.8	1.8	52.4	8.9
	2	340.1	0.4	106.3	3.2	10.9	9.8	5.0	8.1	3.2	11.4	20.0	5.4	4.4	2.8	3.3	1.9	51.5	7.6
		446.1	0.6	141.9	5.4	16.6	12.2	7.0	13.2	3.7	13.6	33.4	0.1	0.0	4.0	4.3	2.0	66.6	11.6
		252.8	0.3	78.9	1.4	6.3	7.5	3.2	4.0	2.8	9.5	9.5	10.2	4.4	1.9	2.4	1.6	38.1	4.3
<全国>																			
平成	2	561.1	2.5	153.2	5.1	33.4	...	...	17.9	...	...	25.5	4.4	5.8	4.2	6.5	5.9	110.2	...
	7	526.0	1.8	157.7	5.2	29.8	11.9	6.6	19.4	7.9	9.5	27.0	5.2	5.4	4.1	8.2	4.1	76.1	29.2
	12	457.3	1.3	150.4	5.4	25.5	11.6	6.4	17.7	7.1	9.6	26.6	5.6	5.3	3.9	6.0	2.3	65.2	21.1
	13	457.3	1.1	148.9	5.5	24.5	11.7	6.4	17.3	7.1	9.5	26.4	5.9	5.2	3.9	5.8	2.4	66.0	21.0
	14	446.7	1.0	145.6	4.4	22.6	9.2	5.3	15.9	5.6	7.4	21.2	4.8	2.5	3.6	5.2	1.6	46.0	17.8
	15	445.4	1.0	143.2	5.4	22.6	11.5	6.3	16.0	6.7	9.7	25.3	5.7	5.1	3.7	5.7	2.1	65.8	19.7
	16	436.0	0.9	144.0	5.3	22.4	11.5	6.4	15.7	6.6	9.9	26.0	6.0	5.3	3.6	5.4	2.0	63.3	18.2
	17	439.6	0.9	141.1	5.1	21.4	11.3	6.2	15.0	6.4	9.9	25.9	6.0	5.1	3.6	5.6	2.0	65.5	18.5
	18	425.1	0.8	138.7	5.1	20.9	11.0	6.1	14.3	6.3	9.8	25.7	6.1	5.2	3.6	5.5	1.9	62.8	17.1
	19	418.5	0.8	137.2	5.1	20.3	10.9	6.0	13.8	6.1	9.9	25.7	6.1	5.1	3.6	5.4	1.9	60.9	16.0
	20	416.0	0.7	135.9	5.0	19.5	10.8	5.9	13.3	6.0	10.2	25.5	6.2	5.2	3.5	5.3	1.9	60.7	15.5
	21	403.6	0.7	132.4	4.9	18.9	10.5	5.6	12.5	5.9	10.3	24.9	6.2	5.0	3.5	5.0	1.8	58.4	14.9
	22	407.0	0.6	131.9	4.8	18.3	10.6	5.7	12.1	5.7	10.4	25.0	6.3	5.3	3.5	5.0	1.9	58.6	14.2
	23	416.4	0.6	130.6	4.8	17.8	10.8	5.8	11.4	5.7	10.6	24.7	6.3	5.5	3.4	4.9	1.9	58.6	14.2
	24	398.8	0.6	128.4	4.5	17.1	10.5	5.8	10.7	5.6	10.7	24.4	6.1	5.4	3.2	4.7	1.9	57.6	13.4
	25	390.8	0.5	126.7	4.4	16.5	10.8	5.7	10.1	5.4	10.8	24.3	6.3	5.3	3.3	4.4	1.8	55.3	12.5
	26	382.4	0.5	125.1	4.3	15.8	10.8	5.7	9.6	5.2	10.8	23.9	6.2	5.7	3.2	4.2	1.7	54.0	11.9
	27	376.0	0.5	122.8	4.3	15.0	10.8	5.6	9.1	5.1	10.5	23.7	6.3	5.6	3.3	4.0	1.6	52.2	11.2
	28	370.9	0.4	121.2	4.1	14.3	10.7	5.6	8.8	4.9	10.9	22.9	6.4	5.5	3.3	3.9	1.6	51.4	10.7
	29	367.6	0.5	118.2	4.1	13.8	10.7	5.4	8.1	4.9	10.9	22.3	6.4	5.6	3.1	4.1	2.2	51.0	10.1
	30	364.9	0.5	115.7	3.9	13.1	10.5	5.3	7.5	4.7	11.1	21.9	6.4	5.7	3.1	4.0	2.2	50.6	9.5
令和	元	362.2	0.4	114.2	3.9	12.4	10.3	5.4	7.1	4.5	11.1	21.7	6.4	5.9	3.0	3.8	2.2	49.8	8.8
	2	359.1	0.4	84.3	3.6	12.1	10.4	5.3	7.0	4.5	11.4	21.6	6.2	5.7	3.0	3.9	2.3	49.3	8.6

注) 平成7年の死因分類の改正により、名称、区分等が変更されており、データの連続性が一部保たれていない。

# 選択死因・年次別

平成2年～令和2年

Se18	Se19	Se20	Se21	Se22	Se23	Se24	Se25	Se26	Se27	Se28	Se29	Se30	Se31	Se32	Se33	Se34	年次
その他の虚血性心疾患	不整脈及び伝導障害	心不全	脳血管疾患	くも膜下出血	脳内出血	脳梗塞	大動脈瘤及び解離	肺炎	慢性閉塞性肺疾患	喘息	肝疾患	腎不全	老衰	不慮の事故	交通事故	自殺	
...	...	...	73.9	...	...	...	...	45.1	...	...	...	11.8	17.5	25.6	12.3	16.1	<広島県>
9.3	5.5	21.4	71.2	9.2	20.0	38.1	3.3	37.3	7.2	3.7	12.7	8.5	10.1	28.8	12.7	16.0	平成 2
6.7	7.6	24.5	52.2	6.6	14.9	29.2	4.1	31.7	5.8	2.0	9.0	7.6	6.4	23.8	9.2	18.1	7
7.1	7.3	27.5	52.0	7.0	14.5	28.9	4.2	33.4	5.6	1.7	8.9	7.6	7.9	23.7	9.2	18.6	1 2
6.4	7.6	25.9	49.4	6.2	13.9	28.1	4.0	32.3	5.4	1.9	9.4	7.1	7.3	21.3	8.2	18.5	1 3
6.0	7.5	29.9	49.3	7.0	13.7	27.3	3.6	34.5	5.3	1.8	8.3	7.7	7.4	21.2	7.6	19.6	1 4
5.8	8.2	28.6	44.6	6.9	13.2	23.5	4.3	32.7	5.3	1.4	8.5	6.6	6.9	20.5	7.5	19.2	1 5
9.5	6.9	26.4	44.2	6.1	13.3	23.5	4.6	34.1	4.8	1.2	8.8	7.4	7.0	20.7	7.4	18.8	1 6
15.8	5.2	23.1	42.7	6.0	13.1	22.3	4.1	34.3	4.4	1.0	8.1	7.6	7.4	18.6	5.8	19.5	1 7
17.2	4.5	20.9	40.3	5.4	12.9	21.1	3.9	33.5	4.7	0.9	8.5	7.9	7.4	19.1	5.4	20.8	1 8
17.5	4.6	20.1	38.7	4.8	12.1	21.0	4.6	34.3	4.9	0.7	8.4	7.5	8.7	18.6	5.0	19.5	1 9
17.3	4.2	20.5	37.3	5.6	11.9	18.9	4.4	31.6	4.2	0.9	7.9	7.4	9.6	16.9	5.0	20.7	2 0
16.7	4.1	21.7	33.1	4.9	11.4	15.7	4.0	30.1	4.1	0.5	6.9	6.8	10.2	19.0	5.7	19.3	2 1
17.4	5.3	20.5	34.5	4.9	11.5	16.9	4.5	32.2	4.6	0.5	6.9	7.4	11.7	18.0	4.1	16.8	2 2
17.2	4.9	20.2	31.7	3.9	10.6	16.3	4.4	30.6	4.0	0.5	7.1	7.0	13.5	18.0	4.7	18.6	2 3
15.8	5.4	19.7	32.2	5.1	11.0	15.2	4.2	28.8	4.4	0.5	6.9	6.7	14.3	17.5	4.1	17.3	2 4
14.5	5.5	19.9	28.0	3.5	9.8	13.9	4.3	28.0	3.6	0.6	6.6	6.6	16.6	17.9	3.8	16.5	2 5
13.2	5.9	18.9	27.8	3.9	10.0	13.2	4.1	28.7	3.7	0.5	6.3	6.4	17.0	15.4	3.4	14.9	2 6
12.7	5.4	19.4	27.2	4.3	9.8	12.5	4.6	26.5	3.7	0.3	6.2	6.1	18.0	13.6	3.3	13.5	2 7
13.8	5.9	20.2	26.6	3.9	10.4	11.6	4.3	20.3	4.2	0.3	6.1	6.5	18.3	14.6	3.5	14.5	2 8
12.9	6.9	19.9	26.8	4.5	10.3	11.5	4.4	19.5	4.7	0.2	6.7	5.9	18.6	17.4	2.8	12.7	2 9
11.1	7.1	20.3	24.7	3.6	9.4	11.0	4.4	19.4	3.6	0.5	6.7	6.0	21.0	13.3	2.6	13.2	3 0
10.8	8.8	19.7	23.2	3.9	8.5	10.2	4.3	13.6	3.6	0.3	7.3	5.7	20.6	11.4	2.5	13.0	令和 元
16.7	11.8	22.5	29.7	3.8	11.9	13.3	5.5	20.9	7.8	0.3	11.7	7.5	14.6	17.6	4.3	16.8	2
6.1	6.2	17.1	17.9	3.8	5.6	7.9	3.3	8.7	0.8	0.2	3.2	4.5	23.8	6.1	0.8	9.2	総 男女
...	...	...	81.1	...	...	...	...	48.4	...	...	...	11.4	14.5	24.0	11.3	15.3	<全国>
12.3	7.0	19.3	78.6	9.0	19.2	71.6	3.5	40.5	6.9	4.1	10.7	8.6	9.4	27.4	10.8	15.2	平成 2
10.9	6.8	19.4	57.8	8.0	15.1	32.9	3.8	34.4	5.4	2.1	9.0	7.1	6.7	22.4	8.7	20.5	7
11.2	7.0	19.8	57.4	7.8	14.9	33.0	4.1	34.3	5.4	1.8	8.8	7.4	8.0	22.1	8.3	19.8	1 2
7.0	4.2	11.8	13.4	7.5	13.4	21.4	2.5	17.3	3.4	2.3	8.8	4.6	1.4	21.2	9.8	14.8	1 3
11.3	8.0	19.8	53.3	7.5	14.6	29.6	4.1	34.8	5.1	1.6	8.4	7.2	7.7	20.3	7.0	21.9	1 4
10.9	8.3	19.1	50.1	7.2	14.0	27.5	4.3	33.4	4.8	1.4	8.2	6.9	7.5	19.5	6.7	20.6	1 5
11.5	8.8	19.7	49.3	7.1	14.0	26.8	4.4	35.6	4.9	1.2	8.3	7.1	7.7	19.7	6.3	21.0	1 6
11.6	8.0	19.4	46.0	6.7	13.6	24.3	4.3	33.8	4.6	1.1	8.1	7.0	7.6	18.3	5.6	20.5	1 7
11.5	7.8	19.1	43.9	6.5	13.2	22.9	4.4	33.2	4.6	0.9	7.8	6.8	8.0	17.4	5.0	20.9	1 8
11.7	8.1	18.9	42.4	6.3	13.0	21.9	4.6	33.3	4.6	0.8	7.7	6.8	8.9	16.9	4.5	20.8	1 9
11.1	7.8	18.2	39.7	6.1	12.4	20.0	4.7	31.0	4.4	0.7	7.4	6.6	9.1	16.2	4.3	21.2	2 0
11.6	8.0	18.4	38.5	5.9	12.2	19.4	4.9	31.7	4.5	0.7	7.4	6.6	10.3	16.8	4.2	20.3	2 1
11.3	8.5	18.2	37.4	5.6	12.0	18.8	4.9	32.2	4.4	0.6	7.3	6.6	11.4	25.9	3.9	20.0	2 2
11.3	8.5	18.0	35.5	5.3	11.4	17.8	4.9	30.8	4.2	0.6	7.0	6.5	12.7	15.7	3.7	18.3	2 3
10.9	8.3	17.5	33.5	5.1	10.9	16.6	4.8	29.6	4.1	0.5	6.9	6.3	14.0	14.8	3.4	17.9	2 4
10.7	8.4	16.8	31.7	5.0	10.6	15.3	4.8	28.0	3.9	0.4	6.6	6.1	14.6	14.3	3.2	16.9	2 5
10.3	8.3	16.3	30.4	4.9	10.2	14.5	4.9	27.4	3.8	0.4	6.6	5.8	15.9	13.6	3.1	15.9	2 6
10.1	8.3	16.1	29.1	4.8	10.0	13.6	5.1	26.3	3.7	0.4	6.5	5.7	16.8	13.2	2.9	14.6	2 7
9.9	7.8	17.1	28.5	4.7	10.0	13.1	5.3	20.2	4.2	0.5	6.8	5.6	17.7	13.1	2.7	14.4	2 8
10.2	7.8	17.2	27.6	4.5	9.9	12.4	5.1	19.3	4.1	0.4	6.9	5.7	18.6	13.2	2.5	14.2	2 9
10.0	7.8	17.4	26.8	4.4	9.7	12.0	5.1	19.2	3.9	0.4	6.9	5.7	20.3	12.2	2.3	13.9	3 0
10.2	7.7	17.1	26.0	4.2	9.6	11.5	5.1	15.9	3.5	0.3	7.2	5.7	22.1	11.6	2.0	14.7	令和 元
																	2

## 8 国勢調査人口・実数，性(総数)・年齢

(単位 人)

保健所 市 町 保健医療圏	総数	0～4歳	5～9	10～14	15～19	20～24	25～29	30～34	35～39	40～44	45～49
総 数	2,746,811	104,186	120,782	125,259	129,002	126,122	125,319	137,316	154,837	179,753	216,596
広島市	1,181,129	48,002	54,022	55,564	57,227	58,328	60,159	64,520	71,416	83,267	100,810
中区	138,363	4,976	4,905	4,673	4,818	7,209	9,213	8,964	9,190	10,125	12,395
東区	117,512	4,790	5,439	5,634	5,745	5,068	5,355	5,966	6,866	7,781	9,629
南区	143,646	5,758	6,351	6,385	6,687	8,062	8,011	8,134	8,680	10,319	12,457
西区	185,729	7,328	8,080	8,161	8,417	9,103	10,471	10,900	11,711	13,653	16,341
安佐南区	244,794	11,715	13,431	13,796	14,521	13,480	12,581	13,731	15,875	18,838	22,478
安佐北区	137,051	4,239	5,446	6,212	6,375	5,432	4,905	5,595	6,621	8,235	10,432
安芸区	75,626	3,059	3,488	3,896	3,812	3,628	3,697	3,792	4,175	4,992	6,273
佐伯区	138,408	6,137	6,882	6,807	6,852	6,346	5,926	7,438	8,298	9,324	10,805
福山市	451,281	18,112	20,774	21,405	20,765	19,336	21,044	23,103	26,001	29,990	35,590
呉市	211,462	6,425	7,826	8,584	9,315	8,991	8,524	8,847	10,061	12,371	15,745
西部	323,194	12,371	14,236	14,085	13,892	12,205	13,416	15,700	17,771	19,719	23,467
西部	138,829	5,304	6,272	6,150	6,080	5,521	5,790	6,672	7,831	8,505	9,980
大竹市	25,992	861	988	991	1,032	1,037	1,134	1,238	1,295	1,342	1,836
廿日市市	112,837	4,443	5,284	5,159	5,048	4,484	4,656	5,434	6,536	7,163	8,144
広島支所	163,022	6,601	7,420	7,310	7,183	5,794	6,871	8,113	9,055	10,156	12,269
安芸高田市	25,752	656	937	1,005	926	617	756	873	1,125	1,391	1,617
府中町	50,517	2,473	2,638	2,350	2,306	2,006	2,515	3,032	3,252	3,503	4,080
海田町	28,780	1,515	1,466	1,317	1,297	1,297	1,644	1,955	1,931	1,971	2,394
熊野町	22,630	798	986	1,088	1,046	779	780	869	1,112	1,332	1,766
坂町	12,400	546	605	663	625	512	476	604	699	812	1,002
安芸太田町	5,698	129	177	160	163	108	121	151	188	215	305
北広島町	17,245	484	611	727	820	475	579	629	748	932	1,105
呉支所	21,343	466	544	625	629	890	755	915	885	1,058	1,218
江田島市	21,343	466	544	625	629	890	755	915	885	1,058	1,218
西部東	219,734	8,333	9,965	10,425	12,963	15,921	9,994	10,963	12,337	14,052	16,405
竹原市	23,758	558	679	862	872	660	779	783	944	1,226	1,606
東広島市	188,964	7,632	9,120	9,321	11,503	15,079	9,037	10,021	11,144	12,550	14,449
大崎上島町	7,012	143	166	242	588	182	178	159	249	276	350
東部	276,784	8,321	10,742	11,679	11,516	8,826	9,307	10,892	13,365	15,724	19,346
東部	231,547	7,161	9,169	9,801	9,828	7,586	7,921	9,279	11,376	13,250	16,246
三原市	88,385	2,749	3,654	3,866	3,906	2,937	3,023	3,552	4,330	5,072	6,474
尾道市	128,293	3,967	4,972	5,326	5,405	4,358	4,509	5,227	6,411	7,335	8,919
世羅町	14,869	445	543	609	517	291	389	500	635	843	853
福山支所	45,237	1,160	1,573	1,878	1,688	1,240	1,386	1,613	1,989	2,474	3,100
府中市	37,075	982	1,330	1,593	1,432	1,086	1,203	1,385	1,693	2,095	2,690
神石高原町	8,162	178	243	285	256	154	183	228	296	379	410
北部	83,227	2,622	3,217	3,517	3,324	2,515	2,875	3,291	3,886	4,630	5,233
三次市	50,018	1,685	2,045	2,198	1,989	1,394	1,904	2,145	2,527	2,931	3,412
庄原市	33,209	937	1,172	1,319	1,335	1,121	971	1,146	1,359	1,699	1,821
(二次保健医療圏)											
広島	1,344,151	54,603	61,442	62,874	64,410	64,122	67,030	72,633	80,471	93,423	113,079
広島西	138,829	5,304	6,272	6,150	6,080	5,521	5,790	6,672	7,831	8,505	9,980
呉	232,805	6,891	8,370	9,209	9,944	9,881	9,279	9,762	10,946	13,429	16,963
広島中央	219,734	8,333	9,965	10,425	12,963	15,921	9,994	10,963	12,337	14,052	16,405
尾道	231,547	7,161	9,169	9,801	9,828	7,586	7,921	9,279	11,376	13,250	16,246
福山・府中	496,518	19,272	22,347	23,283	22,453	20,576	22,430	24,716	27,990	32,464	38,690
備北	83,227	2,622	3,217	3,517	3,324	2,515	2,875	3,291	3,886	4,630	5,233

注) 年齢不詳人口を除く。



(5歳階級)保健医療圏・保健所・市町別

令和2年10月1日現在

50～54	55～59	60～64	65～69	70～74	75～79	80～	再 掲			保 健 所 市 町 保健医療圏
							0～14	15～64	65～	
182,512	164,774	161,123	180,944	212,498	163,243	262,545	350,227	1,577,354	819,230	総 数
84,293	72,518	64,891	69,645	82,574	62,333	91,560	157,588	717,429	306,112	広島市
10,734	9,028	7,853	7,922	9,121	6,736	10,501	14,554	89,529	34,280	中区
8,559	7,992	6,774	7,008	8,377	6,547	9,982	15,863	69,735	31,914	東区
10,390	9,014	7,870	8,001	9,458	7,079	10,990	18,494	89,624	35,528	南区
13,906	12,157	10,300	10,689	12,109	8,805	13,598	23,569	116,959	45,201	西区
17,516	13,107	11,046	11,534	14,299	11,218	15,628	38,942	153,173	52,679	安佐南区
8,835	8,131	8,724	10,675	13,145	10,056	13,993	15,897	73,285	47,869	安佐北区
5,541	4,711	3,953	4,366	5,658	4,449	6,136	10,443	44,574	20,609	安芸区
8,812	8,378	8,371	9,450	10,407	7,443	10,732	19,826	80,550	38,032	佐伯区
29,095	26,254	26,657	30,665	34,409	26,792	41,289	60,291	257,835	133,155	福山市
13,645	12,610	12,504	14,658	19,519	16,208	25,629	22,835	112,613	76,014	呉市
20,463	19,215	20,126	23,397	27,277	20,819	35,035	40,692	175,974	106,528	西部
8,719	8,369	9,211	10,492	11,631	8,392	13,910	17,726	76,678	44,425	西部
1,678	1,500	1,674	1,971	2,293	1,828	3,294	2,840	13,766	9,386	大竹市
7,041	6,869	7,537	8,521	9,338	6,564	10,616	14,886	62,912	35,039	廿日市市
10,576	9,680	9,457	11,077	13,260	10,507	17,693	21,331	89,154	52,537	広島支所
1,448	1,463	1,847	2,272	2,629	1,931	4,259	2,598	12,063	11,091	安芸高田市
3,631	3,354	2,769	2,866	3,249	2,670	3,823	7,461	30,448	12,608	府中町
1,916	1,649	1,385	1,654	1,899	1,488	2,002	4,298	17,439	7,043	海田町
1,560	1,190	1,186	1,531	2,279	2,018	2,310	2,872	11,620	8,138	熊野町
791	716	633	763	998	785	1,170	1,814	6,870	3,716	坂町
254	318	425	539	635	494	1,316	466	2,248	2,984	安芸太田町
976	990	1,212	1,452	1,571	1,121	2,813	1,822	8,466	6,957	北広島町
1,168	1,166	1,458	1,828	2,386	1,920	3,432	1,635	10,142	9,566	呉支所
1,168	1,166	1,458	1,828	2,386	1,920	3,432	1,635	10,142	9,566	江田島市
13,931	12,750	12,181	13,282	15,712	11,848	18,672	28,723	131,497	59,514	西部東
1,571	1,497	1,616	2,011	2,486	2,009	3,599	2,099	11,554	10,105	竹原市
12,007	10,864	10,146	10,704	12,461	9,159	13,767	26,073	116,800	46,091	東広島市
353	389	419	567	765	680	1,306	551	3,143	3,318	大崎上島町
16,551	16,719	18,967	22,405	25,546	19,910	36,968	30,742	141,213	104,829	東部
13,853	13,888	15,782	18,552	21,291	16,522	30,042	26,131	119,009	86,407	東部
5,374	5,374	5,845	7,078	7,996	5,968	11,187	10,269	45,887	32,229	三原市
7,751	7,612	8,752	10,136	11,773	9,515	16,325	14,265	66,279	47,749	尾道市
728	902	1,185	1,338	1,522	1,039	2,530	1,597	6,843	6,429	世羅町
2,698	2,831	3,185	3,853	4,255	3,388	6,926	4,611	22,204	18,422	福山支所
2,351	2,342	2,526	3,048	3,418	2,802	5,099	3,905	18,803	14,367	府中市
347	489	659	805	837	586	1,827	706	3,401	4,055	神石高原町
4,534	4,708	5,797	6,892	7,461	5,333	13,392	9,356	40,793	33,078	北部
2,897	2,934	3,450	3,945	4,278	3,080	7,204	5,928	25,583	18,507	三次市
1,637	1,774	2,347	2,947	3,183	2,253	6,188	3,428	15,210	14,571	庄原市
94,869	82,198	74,348	80,722	95,834	72,840	109,253	178,919	806,583	358,649	(二次保健医療圏)
8,719	8,369	9,211	10,492	11,631	8,392	13,910	17,726	76,678	44,425	広島
14,813	13,776	13,962	16,486	21,905	18,128	29,061	24,470	122,755	85,580	広島西
13,931	12,750	12,181	13,282	15,712	11,848	18,672	28,723	131,497	59,514	呉
13,853	13,888	15,782	18,552	21,291	16,522	30,042	26,131	119,009	86,407	広島中央
31,793	29,085	29,842	34,518	38,664	30,180	48,215	64,902	280,039	151,577	尾道
4,534	4,708	5,797	6,892	7,461	5,333	13,392	9,356	40,793	33,078	福山・府中
										備北

## 8 国勢調査人口・実数，性(男)・年齢

(単位 人)

保 健 所 市 町 保健医療圏	総数	0～4歳	5～9	10～14	15～19	20～24	25～29	30～34	35～39	40～44	45～49
総 数	1,330,215	53,320	61,708	64,157	66,566	65,422	64,767	70,529	78,717	90,896	109,361
広島市	570,075	24,394	27,636	28,441	28,949	28,712	30,061	32,277	35,690	41,409	50,389
中区	65,712	2,523	2,533	2,398	2,349	3,273	4,413	4,321	4,464	4,980	6,242
東区	56,000	2,483	2,779	2,889	2,889	2,313	2,564	2,959	3,341	3,872	4,779
南区	70,459	2,943	3,311	3,221	3,468	4,165	4,124	4,250	4,431	5,170	6,325
西区	88,865	3,679	4,086	4,188	4,214	4,434	5,151	5,406	5,805	6,736	8,108
安佐南区	119,255	5,959	6,872	7,005	7,246	6,559	6,363	6,850	7,950	9,297	11,296
安佐北区	65,145	2,161	2,779	3,195	3,136	2,549	2,513	2,787	3,366	4,192	5,135
安芸区	37,563	1,551	1,782	2,031	1,993	1,964	2,018	2,017	2,173	2,520	3,176
佐伯区	67,076	3,095	3,494	3,514	3,654	3,455	2,915	3,687	4,160	4,642	5,328
福山市	219,229	9,322	10,583	10,958	10,726	10,024	11,002	11,981	13,249	15,260	17,931
呉市	102,097	3,261	4,017	4,330	4,828	4,857	4,678	4,819	5,315	6,451	8,167
西部	156,037	6,389	7,247	7,234	7,156	6,221	7,046	8,221	9,060	10,036	11,790
西部	66,394	2,763	3,199	3,192	3,075	2,639	2,903	3,400	3,919	4,265	4,899
大竹市	12,636	433	513	517	541	557	649	690	656	693	936
廿日市市	53,758	2,330	2,686	2,675	2,534	2,082	2,254	2,710	3,263	3,572	3,963
広島支所	78,996	3,376	3,771	3,703	3,774	2,930	3,630	4,243	4,622	5,180	6,226
安芸高田市	12,295	334	467	520	487	327	424	453	594	738	850
府中町	24,703	1,302	1,332	1,202	1,192	980	1,295	1,568	1,640	1,763	2,050
海田町	14,174	779	735	666	682	626	862	1,034	1,022	1,006	1,184
熊野町	10,862	396	531	552	521	382	392	444	553	650	888
坂町	5,866	257	302	344	307	259	253	301	321	410	484
安芸太田町	2,666	69	82	70	89	60	72	75	100	113	172
北広島町	8,430	239	322	349	496	296	332	368	392	500	598
呉支所	10,647	250	277	339	307	652	513	578	519	591	665
江田島市	10,647	250	277	339	307	652	513	578	519	591	665
西部東	110,941	4,273	5,151	5,325	7,259	9,732	5,436	5,807	6,492	7,304	8,530
竹原市	11,327	293	347	422	453	354	416	421	493	634	811
東広島市	96,050	3,911	4,717	4,786	6,381	9,246	4,906	5,296	5,854	6,512	7,513
大崎上島町	3,564	69	87	117	425	132	114	90	145	158	206
東部	132,126	4,373	5,439	6,039	5,958	4,569	5,021	5,652	6,873	8,056	9,803
東部	110,406	3,767	4,618	5,064	5,056	3,897	4,267	4,791	5,817	6,781	8,197
三原市	42,017	1,464	1,858	2,023	1,922	1,438	1,595	1,784	2,201	2,618	3,256
尾道市	61,319	2,086	2,487	2,740	2,857	2,301	2,434	2,743	3,284	3,716	4,482
世羅町	7,070	217	273	301	277	158	238	264	332	447	459
福山支所	21,720	606	821	975	902	672	754	861	1,056	1,275	1,606
府中市	17,809	521	685	823	757	583	652	738	888	1,071	1,388
神石高原町	3,911	85	136	152	145	89	102	123	168	204	218
北部	39,710	1,308	1,635	1,830	1,690	1,307	1,523	1,772	2,038	2,380	2,751
三次市	23,892	842	1,037	1,153	967	691	1,010	1,137	1,312	1,498	1,795
庄原市	15,818	466	598	677	723	616	513	635	726	882	956
(二次保健医療圏)											
広島	649,071	27,770	31,407	32,144	32,723	31,642	33,691	36,520	40,312	46,589	56,615
広島西	66,394	2,763	3,199	3,192	3,075	2,639	2,903	3,400	3,919	4,265	4,899
呉	112,744	3,511	4,294	4,669	5,135	5,509	5,191	5,397	5,834	7,042	8,832
広島中央	110,941	4,273	5,151	5,325	7,259	9,732	5,436	5,807	6,492	7,304	8,530
尾道	110,406	3,767	4,618	5,064	5,056	3,897	4,267	4,791	5,817	6,781	8,197
福山・府中	240,949	9,928	11,404	11,933	11,628	10,696	11,756	12,842	14,305	16,535	19,537
備北	39,710	1,308	1,635	1,830	1,690	1,307	1,523	1,772	2,038	2,380	2,751

注) 年齢不詳人口を除く。

# (5歳階級)保健医療圏・保健所・市町別

令和2年10月1日現在

50～54	55～59	60～64	65～69	70～74	75～79	80～	再 掲			保 健 所 市 町 保健医療圏
							0～14	15～64	65～	
91,453	81,481	78,503	87,546	100,318	72,763	92,708	179,185	797,695	353,335	総 数
42,278	36,135	31,580	33,424	38,565	27,504	32,631	80,471	357,480	132,124	広島市
5,624	4,722	3,825	3,800	4,202	2,742	3,301	7,454	44,213	14,045	中区
4,224	3,893	3,338	3,381	3,896	2,875	3,525	8,151	34,172	13,677	東区
5,321	4,624	3,939	3,970	4,443	3,063	3,691	9,475	45,817	15,167	南区
6,844	5,977	4,965	5,162	5,638	3,753	4,719	11,953	57,640	19,272	西区
8,901	6,625	5,443	5,431	6,566	4,985	5,907	19,836	76,530	22,889	安佐南区
4,291	3,932	4,061	5,035	6,130	4,682	5,201	8,135	35,962	21,048	安佐北区
2,783	2,388	2,019	2,095	2,695	2,041	2,317	5,364	23,051	9,148	安芸区
4,290	3,974	3,990	4,550	4,995	3,363	3,970	10,103	40,095	16,878	佐伯区
14,389	12,846	12,965	14,858	16,301	12,046	14,788	30,863	130,373	57,993	福山市
6,783	6,207	6,099	7,131	9,036	7,210	8,908	11,608	58,204	32,285	呉市
10,258	9,474	9,620	11,324	13,053	9,383	12,525	20,870	88,882	46,285	西部
4,278	4,006	4,352	5,051	5,559	3,897	4,997	9,154	37,736	19,504	西部
897	745	793	977	1,065	819	1,155	1,463	7,157	4,016	大竹市
3,381	3,261	3,559	4,074	4,494	3,078	3,842	7,691	30,579	15,488	廿日市市
5,338	4,889	4,591	5,399	6,341	4,632	6,351	10,850	45,423	22,723	広島支所
757	734	897	1,162	1,289	886	1,376	1,321	6,261	4,713	安芸高田市
1,779	1,684	1,357	1,394	1,526	1,171	1,468	3,836	15,308	5,559	府中町
994	853	673	766	896	659	737	2,180	8,936	3,058	海田町
768	614	548	694	1,067	882	980	1,479	5,760	3,623	熊野町
406	332	299	362	481	347	401	903	3,372	1,591	坂町
135	166	214	279	308	207	455	221	1,196	1,249	安芸太田町
499	506	603	742	774	480	934	910	4,590	2,930	北広島町
642	579	677	874	1,153	854	1,177	866	5,723	4,058	呉支所
642	579	677	874	1,153	854	1,177	866	5,723	4,058	江田島市
7,182	6,460	5,969	6,508	7,469	5,448	6,596	14,749	70,171	26,021	西部東
828	759	767	1,012	1,190	865	1,262	1,062	5,936	4,329	竹原市
6,151	5,464	4,982	5,218	5,920	4,281	4,912	13,414	62,305	20,331	東広島市
203	237	220	278	359	302	422	273	1,930	1,361	大崎上島町
8,194	8,036	9,367	10,837	12,211	8,864	12,834	15,851	71,529	44,746	東部
6,849	6,614	7,788	9,002	10,182	7,347	10,369	13,449	60,057	36,900	東部
2,693	2,558	2,889	3,337	3,887	2,686	3,808	5,345	22,954	13,718	三原市
3,805	3,624	4,336	4,986	5,547	4,210	5,681	7,313	33,582	20,424	尾道市
351	432	563	679	748	451	880	791	3,521	2,758	世羅町
1,345	1,422	1,579	1,835	2,029	1,517	2,465	2,402	11,472	7,846	福山支所
1,178	1,178	1,253	1,401	1,622	1,246	1,825	2,029	9,686	6,094	府中市
167	244	326	434	407	271	640	373	1,786	1,752	神石高原町
2,369	2,323	2,903	3,464	3,683	2,308	4,426	4,773	21,056	13,881	北部
1,509	1,466	1,731	1,962	2,104	1,335	2,343	3,032	13,116	7,744	三次市
860	857	1,172	1,502	1,579	973	2,083	1,741	7,940	6,137	庄原市
47,616	41,024	36,171	38,823	44,906	32,136	38,982	91,321	402,903	154,847	(二次保健医療圏)
4,278	4,006	4,352	5,051	5,559	3,897	4,997	9,154	37,736	19,504	広島西
7,425	6,786	6,776	8,005	10,189	8,064	10,085	12,474	63,927	36,343	呉
7,182	6,460	5,969	6,508	7,469	5,448	6,596	14,749	70,171	26,021	広島中央
6,849	6,614	7,788	9,002	10,182	7,347	10,369	13,449	60,057	36,900	尾道
15,734	14,268	14,544	16,693	18,330	13,563	17,253	33,265	141,845	65,839	福山・府中
2,369	2,323	2,903	3,464	3,683	2,308	4,426	4,773	21,056	13,881	備北

## 8 国勢調査人口・実数, 性(女)・年齢

(単位 人)

保健所 市 町 保健医療圏	総数	0～4歳	5～9	10～14	15～19	20～24	25～29	30～34	35～39	40～44	45～49
総 数	1,416,596	50,866	59,074	61,102	62,436	60,700	60,552	66,787	76,120	88,857	107,235
広島市	611,054	23,608	26,386	27,123	28,278	29,616	30,098	32,243	35,726	41,858	50,421
中区	72,651	2,453	2,372	2,275	2,469	3,936	4,800	4,643	4,726	5,145	6,153
東区	61,512	2,307	2,660	2,745	2,856	2,755	2,791	3,007	3,525	3,909	4,850
南区	73,187	2,815	3,040	3,164	3,219	3,897	3,887	3,884	4,249	5,149	6,132
西区	96,864	3,649	3,994	3,973	4,203	4,669	5,320	5,494	5,906	6,917	8,233
安佐南区	125,539	5,756	6,559	6,791	7,275	6,921	6,218	6,881	7,925	9,541	11,182
安佐北区	71,906	2,078	2,667	3,017	3,239	2,883	2,392	2,808	3,255	4,043	5,297
安芸区	38,063	1,508	1,706	1,865	1,819	1,664	1,679	1,775	2,002	2,472	3,097
佐伯区	71,332	3,042	3,388	3,293	3,198	2,891	3,011	3,751	4,138	4,682	5,477
福山市	232,052	8,790	10,191	10,447	10,039	9,312	10,042	11,122	12,752	14,730	17,659
呉市	109,365	3,164	3,809	4,254	4,487	4,134	3,846	4,028	4,746	5,920	7,578
西部	167,157	5,982	6,989	6,851	6,736	5,984	6,370	7,479	8,711	9,683	11,677
西部	72,435	2,541	3,073	2,958	3,005	2,882	2,887	3,272	3,912	4,240	5,081
大竹市	13,356	428	475	474	491	480	485	548	639	649	900
廿日市市	59,079	2,113	2,598	2,484	2,514	2,402	2,402	2,724	3,273	3,591	4,181
広島支所	84,026	3,225	3,649	3,607	3,409	2,864	3,241	3,870	4,433	4,976	6,043
安芸高田市	13,457	322	470	485	439	290	332	420	531	653	767
府中町	25,814	1,171	1,306	1,148	1,114	1,026	1,220	1,464	1,612	1,740	2,030
海田町	14,606	736	731	651	615	671	782	921	909	965	1,210
熊野町	11,768	402	455	536	525	397	388	425	559	682	878
坂町	6,534	289	303	319	318	253	223	303	378	402	518
安芸太田町	3,032	60	95	90	74	48	49	76	88	102	133
北広島町	8,815	245	289	378	324	179	247	261	356	432	507
呉支所	10,696	216	267	286	322	238	242	337	366	467	553
江田島市	10,696	216	267	286	322	238	242	337	366	467	553
西部東	108,793	4,060	4,814	5,100	5,704	6,189	4,558	5,156	5,845	6,748	7,875
竹原市	12,431	265	332	440	419	306	363	362	451	592	795
東広島市	92,914	3,721	4,403	4,535	5,122	5,833	4,131	4,725	5,290	6,038	6,936
大崎上島町	3,448	74	79	125	163	50	64	69	104	118	144
東部	144,658	3,948	5,303	5,640	5,558	4,257	4,286	5,240	6,492	7,668	9,543
東部	121,141	3,394	4,551	4,737	4,772	3,689	3,654	4,488	5,559	6,469	8,049
三原市	46,368	1,285	1,796	1,843	1,984	1,499	1,428	1,768	2,129	2,454	3,218
尾道市	66,974	1,881	2,485	2,586	2,548	2,057	2,075	2,484	3,127	3,619	4,437
世羅町	7,799	228	270	308	240	133	151	236	303	396	394
福山支所	23,517	554	752	903	786	568	632	752	933	1,199	1,494
府中市	19,266	461	645	770	675	503	551	647	805	1,024	1,302
神石高原町	4,251	93	107	133	111	65	81	105	128	175	192
北部	43,517	1,314	1,582	1,687	1,634	1,208	1,352	1,519	1,848	2,250	2,482
三次市	26,126	843	1,008	1,045	1,022	703	894	1,008	1,215	1,433	1,617
庄原市	17,391	471	574	642	612	505	458	511	633	817	865
(二次保健医療圏)											
広島	695,080	26,833	30,035	30,730	31,687	32,480	33,339	36,113	40,159	46,834	56,464
広島西	72,435	2,541	3,073	2,958	3,005	2,882	2,887	3,272	3,912	4,240	5,081
呉	120,061	3,380	4,076	4,540	4,809	4,372	4,088	4,365	5,112	6,387	8,131
広島中央	108,793	4,060	4,814	5,100	5,704	6,189	4,558	5,156	5,845	6,748	7,875
尾道	121,141	3,394	4,551	4,737	4,772	3,689	3,654	4,488	5,559	6,469	8,049
福山・府中	255,569	9,344	10,943	11,350	10,825	9,880	10,674	11,874	13,685	15,929	19,153
備北	43,517	1,314	1,582	1,687	1,634	1,208	1,352	1,519	1,848	2,250	2,482

注) 年齢不詳人口を除く。

## (5歳階級)保健医療圏・保健所・市町別

令和2年10月1日現在

50～54	55～59	60～64	65～69	70～74	75～79	80～	再 掲			保 健 所 市 町 保健医療圏
							0～14	15～64	65～	
91,059	83,293	82,620	93,398	112,180	90,480	169,837	171,042	779,659	465,895	総 数
42,015	36,383	33,311	36,221	44,009	34,829	58,929	77,117	359,949	173,988	広島市
5,110	4,306	4,028	4,122	4,919	3,994	7,200	7,100	45,316	20,235	中区
4,335	4,099	3,436	3,627	4,481	3,672	6,457	7,712	35,563	18,237	東区
5,069	4,390	3,931	4,031	5,015	4,016	7,299	9,019	43,807	20,361	南区
7,062	6,180	5,335	5,527	6,471	5,052	8,879	11,616	59,319	25,929	西区
8,615	6,482	5,603	6,103	7,733	6,233	9,721	19,106	76,643	29,790	安佐南区
4,544	4,199	4,663	5,640	7,015	5,374	8,792	7,762	37,323	26,821	安佐北区
2,758	2,323	1,934	2,271	2,963	2,408	3,819	5,079	21,523	11,461	安芸区
4,522	4,404	4,381	4,900	5,412	4,080	6,762	9,723	40,455	21,154	佐伯区
14,706	13,408	13,692	15,807	18,108	14,746	26,501	29,428	127,462	75,162	福山市
6,862	6,403	6,405	7,527	10,483	8,998	16,721	11,227	54,409	43,729	呉市
10,205	9,741	10,506	12,073	14,224	11,436	22,510	19,822	87,092	60,243	西部
4,441	4,363	4,859	5,441	6,072	4,495	8,913	8,572	38,942	24,921	西部
781	755	881	994	1,228	1,009	2,139	1,377	6,609	5,370	大竹市
3,660	3,608	3,978	4,447	4,844	3,486	6,774	7,195	32,333	19,551	廿日市市
5,238	4,791	4,866	5,678	6,919	5,875	11,342	10,481	43,731	29,814	広島支所
691	729	950	1,110	1,340	1,045	2,883	1,277	5,802	6,378	安芸高田市
1,852	1,670	1,412	1,472	1,723	1,499	2,355	3,625	15,140	7,049	府中町
922	796	712	888	1,003	829	1,265	2,118	8,503	3,985	海田町
792	576	638	837	1,212	1,136	1,330	1,393	5,860	4,515	熊野町
385	384	334	401	517	438	769	911	3,498	2,125	坂町
119	152	211	260	327	287	861	245	1,052	1,735	安芸太田町
477	484	609	710	797	641	1,879	912	3,876	4,027	北広島町
526	587	781	954	1,233	1,066	2,255	769	4,419	5,508	呉支所
526	587	781	954	1,233	1,066	2,255	769	4,419	5,508	江田島市
6,749	6,290	6,212	6,774	8,243	6,400	12,076	13,974	61,326	33,493	西部東
743	738	849	999	1,296	1,144	2,337	1,037	5,618	5,776	竹原市
5,856	5,400	5,164	5,486	6,541	4,878	8,855	12,659	54,495	25,760	東広島市
150	152	199	289	406	378	884	278	1,213	1,957	大崎上島町
8,357	8,683	9,600	11,568	13,335	11,046	24,134	14,891	69,684	60,083	東部
7,004	7,274	7,994	9,550	11,109	9,175	19,673	12,682	58,952	49,507	東部
2,681	2,816	2,956	3,741	4,109	3,282	7,379	4,924	22,933	18,511	三原市
3,946	3,988	4,416	5,150	6,226	5,305	10,644	6,952	32,697	27,325	尾道市
377	470	622	659	774	588	1,650	806	3,322	3,671	世羅町
1,353	1,409	1,606	2,018	2,226	1,871	4,461	2,209	10,732	10,576	福山支所
1,173	1,164	1,273	1,647	1,796	1,556	3,274	1,876	9,117	8,273	府中市
180	245	333	371	430	315	1,187	333	1,615	2,303	神石高原町
2,165	2,385	2,894	3,428	3,778	3,025	8,966	4,583	19,737	19,197	北部
1,388	1,468	1,719	1,983	2,174	1,745	4,861	2,896	12,467	10,763	三次市
777	917	1,175	1,445	1,604	1,280	4,105	1,687	7,270	8,434	庄原市
47,253	41,174	38,177	41,899	50,928	40,704	70,271	87,598	403,680	203,802	(二次保健医療圏)
4,441	4,363	4,859	5,441	6,072	4,495	8,913	8,572	38,942	24,921	広島
7,388	6,990	7,186	8,481	11,716	10,064	18,976	11,996	58,828	49,237	広島西
6,749	6,290	6,212	6,774	8,243	6,400	12,076	13,974	61,326	33,493	呉
7,004	7,274	7,994	9,550	11,109	9,175	19,673	12,682	58,952	49,507	広島中央
16,059	14,817	15,298	17,825	20,334	16,617	30,962	31,637	138,194	85,738	尾道
2,165	2,385	2,894	3,428	3,778	3,025	8,966	4,583	19,737	19,197	福山・府中
										備北

## 9 国勢調査人口・率，性(総数)・年齢

(単位 人)

保健所 市町 保健医療圏	総数	0～4歳	5～9	10～14	15～19	20～24	25～29	30～34	35～39	40～44	45～49
総数	100.00	3.79	4.40	4.56	4.70	4.59	4.56	5.00	5.64	6.54	7.89
広島市	100.00	4.06	4.57	4.70	4.85	4.94	5.09	5.46	6.05	7.05	8.54
中区	100.00	3.60	3.55	3.38	3.48	5.21	6.66	6.48	6.64	7.32	8.96
東区	100.00	4.08	4.63	4.79	4.89	4.31	4.56	5.08	5.84	6.62	8.19
南区	100.00	4.01	4.42	4.44	4.66	5.61	5.58	5.66	6.04	7.18	8.67
西区	100.00	3.95	4.35	4.39	4.53	4.90	5.64	5.87	6.31	7.35	8.80
安佐南区	100.00	4.79	5.49	5.64	5.93	5.51	5.14	5.61	6.49	7.70	9.18
安佐北区	100.00	3.09	3.97	4.53	4.65	3.96	3.58	4.08	4.83	6.01	7.61
安芸区	100.00	4.04	4.61	5.15	5.04	4.80	4.89	5.01	5.52	6.60	8.29
佐伯区	100.00	4.43	4.97	4.92	4.95	4.58	4.28	5.37	6.00	6.74	7.81
福山市	100.00	4.01	4.60	4.74	4.60	4.28	4.66	5.12	5.76	6.65	7.89
呉市	100.00	3.04	3.70	4.06	4.41	4.25	4.03	4.18	4.76	5.85	7.45
西部	100.00	3.83	4.40	4.36	4.30	3.78	4.15	4.86	5.50	6.10	7.26
西部	100.00	3.82	4.52	4.43	4.38	3.98	4.17	4.81	5.64	6.13	7.19
大竹市	100.00	3.31	3.80	3.81	3.97	3.99	4.36	4.76	4.98	5.16	7.06
廿日市市	100.00	3.94	4.68	4.57	4.47	3.97	4.13	4.82	5.79	6.35	7.22
広島支所	100.00	4.05	4.55	4.48	4.41	3.55	4.21	4.98	5.55	6.23	7.53
安芸高田市	100.00	2.55	3.64	3.90	3.60	2.40	2.94	3.39	4.37	5.40	6.28
府中町	100.00	4.90	5.22	4.65	4.56	3.97	4.98	6.00	6.44	6.93	8.08
海田町	100.00	5.26	5.09	4.58	4.51	4.51	5.71	6.79	6.71	6.85	8.32
熊野町	100.00	3.53	4.36	4.81	4.62	3.44	3.45	3.84	4.91	5.89	7.80
坂町	100.00	4.40	4.88	5.35	5.04	4.13	3.84	4.87	5.64	6.55	8.08
安芸太田町	100.00	2.26	3.11	2.81	2.86	1.90	2.12	2.65	3.30	3.77	5.35
北広島町	100.00	2.81	3.54	4.22	4.76	2.75	3.36	3.65	4.34	5.40	6.41
呉支所	100.00	2.18	2.55	2.93	2.95	4.17	3.54	4.29	4.15	4.96	5.71
江田島市	100.00	2.18	2.55	2.93	2.95	4.17	3.54	4.29	4.15	4.96	5.71
西部東	100.00	3.79	4.54	4.74	5.90	7.25	4.55	4.99	5.61	6.40	7.47
竹原市	100.00	2.35	2.86	3.63	3.67	2.78	3.28	3.30	3.97	5.16	6.76
東広島市	100.00	4.04	4.83	4.93	6.09	7.98	4.78	5.30	5.90	6.64	7.65
大崎上島町	100.00	2.04	2.37	3.45	8.39	2.60	2.54	2.27	3.55	3.94	4.99
東部	100.00	3.01	3.88	4.22	4.16	3.19	3.36	3.94	4.83	5.68	6.99
東部	100.00	3.09	3.96	4.23	4.24	3.28	3.42	4.01	4.91	5.72	7.02
三原市	100.00	3.11	4.13	4.37	4.42	3.32	3.42	4.02	4.90	5.74	7.32
尾道市	100.00	3.09	3.88	4.15	4.21	3.40	3.51	4.07	5.00	5.72	6.95
世羅町	100.00	2.99	3.65	4.10	3.48	1.96	2.62	3.36	4.27	5.67	5.74
福山支所	100.00	2.56	3.48	4.15	3.73	2.74	3.06	3.57	4.40	5.47	6.85
府中市	100.00	2.65	3.59	4.30	3.86	2.93	3.24	3.74	4.57	5.65	7.26
神石高原町	100.00	2.18	2.98	3.49	3.14	1.89	2.24	2.79	3.63	4.64	5.02
北部	100.00	3.15	3.87	4.23	3.99	3.02	3.45	3.95	4.67	5.56	6.29
三次市	100.00	3.37	4.09	4.39	3.98	2.79	3.81	4.29	5.05	5.86	6.82
庄原市	100.00	2.82	3.53	3.97	4.02	3.38	2.92	3.45	4.09	5.12	5.48
(二次保健医療圏)											
広島	100.00	4.06	4.57	4.68	4.79	4.77	4.99	5.40	5.99	6.95	8.41
広島西	100.00	3.82	4.52	4.43	4.38	3.98	4.17	4.81	5.64	6.13	7.19
呉	100.00	2.96	3.60	3.96	4.27	4.24	3.99	4.19	4.70	5.77	7.29
広島中央	100.00	3.79	4.54	4.74	5.90	7.25	4.55	4.99	5.61	6.40	7.47
尾道	100.00	3.09	3.96	4.23	4.24	3.28	3.42	4.01	4.91	5.72	7.02
福山・府中	100.00	3.88	4.50	4.69	4.52	4.14	4.52	4.98	5.64	6.54	7.79
備北	100.00	3.15	3.87	4.23	3.99	3.02	3.45	3.95	4.67	5.56	6.29

注) 年齢不詳人口を除く。

## (5歳階級)保健医療圏・保健所・市町別

令和2年10月1日現在

50～54	55～59	60～64	65～69	70～74	75～79	80～	再 掲			保 健 所 市 町 保健医療圏
							0～14	15～64	65～	
6.64	6.00	5.87	6.59	7.74	5.94	9.56	12.75	57.42	29.82	総 数
7.14	6.14	5.49	5.90	6.99	5.28	7.75	13.34	60.74	25.92	広島市
7.76	6.52	5.68	5.73	6.59	4.87	7.59	10.52	64.71	24.78	中区
7.28	6.80	5.76	5.96	7.13	5.57	8.49	13.50	59.34	27.16	東区
7.23	6.28	5.48	5.57	6.58	4.93	7.65	12.87	62.39	24.73	南区
7.49	6.55	5.55	5.76	6.52	4.74	7.32	12.69	62.97	24.34	西区
7.16	5.35	4.51	4.71	5.84	4.58	6.38	15.91	62.57	21.52	安佐南区
6.45	5.93	6.37	7.79	9.59	7.34	10.21	11.60	53.47	34.93	安佐北区
7.33	6.23	5.23	5.77	7.48	5.88	8.11	13.81	58.94	27.25	安芸区
6.37	6.05	6.05	6.83	7.52	5.38	7.75	14.32	58.20	27.48	佐伯区
6.45	5.82	5.91	6.80	7.62	5.94	9.15	13.36	57.13	29.51	福山市
6.45	5.96	5.91	6.93	9.23	7.66	12.12	10.80	53.25	35.95	呉市
6.33	5.95	6.23	7.24	8.44	6.44	10.84	12.59	54.45	32.96	西部
6.28	6.03	6.63	7.56	8.38	6.04	10.02	12.77	55.23	32.00	西部
6.46	5.77	6.44	7.58	8.82	7.03	12.67	10.93	52.96	36.11	大竹市
6.24	6.09	6.68	7.55	8.28	5.82	9.41	13.19	55.75	31.05	廿日市市
6.49	5.94	5.80	6.79	8.13	6.45	10.85	13.08	54.69	32.23	広島支所
5.62	5.68	7.17	8.82	10.21	7.50	16.54	10.09	46.84	43.07	安芸高田市
7.19	6.64	5.48	5.67	6.43	5.29	7.57	14.77	60.27	24.96	府中町
6.66	5.73	4.81	5.75	6.60	5.17	6.96	14.93	60.59	24.47	海田町
6.89	5.26	5.24	6.77	10.07	8.92	10.21	12.69	51.35	35.96	熊野町
6.38	5.77	5.10	6.15	8.05	6.33	9.44	14.63	55.40	29.97	坂町
4.46	5.58	7.46	9.46	11.14	8.67	23.10	8.18	39.45	52.37	安芸太田町
5.66	5.74	7.03	8.42	9.11	6.50	16.31	10.57	49.09	40.34	北広島町
5.47	5.46	6.83	8.56	11.18	9.00	16.08	7.66	47.52	44.82	呉支所
5.47	5.46	6.83	8.56	11.18	9.00	16.08	7.66	47.52	44.82	江田島市
6.34	5.80	5.54	6.04	7.15	5.39	8.50	13.07	59.84	27.08	西部東
6.61	6.30	6.80	8.46	10.46	8.46	15.15	8.83	48.63	42.53	竹原市
6.35	5.75	5.37	5.66	6.59	4.85	7.29	13.80	61.81	24.39	東広島市
5.03	5.55	5.98	8.09	10.91	9.70	18.63	7.86	44.82	47.32	大崎上島町
5.98	6.04	6.85	8.09	9.23	7.19	13.36	11.11	51.02	37.87	東部
5.98	6.00	6.82	8.01	9.20	7.14	12.97	11.29	51.40	37.32	東部
6.08	6.08	6.61	8.01	9.05	6.75	12.66	11.62	51.92	36.46	三原市
6.04	5.93	6.82	7.90	9.18	7.42	12.72	11.12	51.66	37.22	尾道市
4.90	6.07	7.97	9.00	10.24	6.99	17.02	10.74	46.02	43.24	世羅町
5.96	6.26	7.04	8.52	9.41	7.49	15.31	10.19	49.08	40.72	福山支所
6.34	6.32	6.81	8.22	9.22	7.56	13.75	10.53	50.72	38.75	府中市
4.25	5.99	8.07	9.86	10.25	7.18	22.38	8.65	41.67	49.68	神石高原町
5.45	5.66	6.97	8.28	8.96	6.41	16.09	11.24	49.01	39.74	北部
5.79	5.87	6.90	7.89	8.55	6.16	14.40	11.85	51.15	37.00	三次市
4.93	5.34	7.07	8.87	9.58	6.78	18.63	10.32	45.80	43.88	庄原市
										(二次保健医療圏)
7.06	6.12	5.53	6.01	7.13	5.42	8.13	13.31	60.01	26.68	広島
6.28	6.03	6.63	7.56	8.38	6.04	10.02	12.77	55.23	32.00	広島西
6.36	5.92	6.00	7.08	9.41	7.79	12.48	10.51	52.73	36.76	呉
6.34	5.80	5.54	6.04	7.15	5.39	8.50	13.07	59.84	27.08	広島中央
5.98	6.00	6.82	8.01	9.20	7.14	12.97	11.29	51.40	37.32	尾道
6.40	5.86	6.01	6.95	7.79	6.08	9.71	13.07	56.40	30.53	福山・府中
5.45	5.66	6.97	8.28	8.96	6.41	16.09	11.24	49.01	39.74	備北

## 9 国勢調査人口・率，性(男)・年齢

(単位 人)

保健所 市町 保健医療圏	総数	0～4歳	5～9	10～14	15～19	20～24	25～29	30～34	35～39	40～44	45～49
総数	100.00	4.01	4.64	4.82	5.00	4.92	4.87	5.30	5.92	6.83	8.22
広島市	100.00	4.28	4.85	4.99	5.08	5.04	5.27	5.66	6.26	7.26	8.84
中区	100.00	3.84	3.85	3.65	3.57	4.98	6.72	6.58	6.79	7.58	9.50
東区	100.00	4.43	4.96	5.16	5.16	4.13	4.58	5.28	5.97	6.91	8.53
南区	100.00	4.18	4.70	4.57	4.92	5.91	5.85	6.03	6.29	7.34	8.98
西区	100.00	4.14	4.60	4.71	4.74	4.99	5.80	6.08	6.53	7.58	9.12
安佐南区	100.00	5.00	5.76	5.87	6.08	5.50	5.34	5.74	6.67	7.80	9.47
安佐北区	100.00	3.32	4.27	4.90	4.81	3.91	3.86	4.28	5.17	6.43	7.88
安芸区	100.00	4.13	4.74	5.41	5.31	5.23	5.37	5.37	5.78	6.71	8.46
佐伯区	100.00	4.61	5.21	5.24	5.45	5.15	4.35	5.50	6.20	6.92	7.94
福山市	100.00	4.25	4.83	5.00	4.89	4.57	5.02	5.47	6.04	6.96	8.18
呉市	100.00	3.19	3.93	4.24	4.73	4.76	4.58	4.72	5.21	6.32	8.00
西部	100.00	4.09	4.64	4.64	4.59	3.99	4.52	5.27	5.81	6.43	7.56
西部	100.00	4.16	4.82	4.81	4.63	3.97	4.37	5.12	5.90	6.42	7.38
大竹市	100.00	3.43	4.06	4.09	4.28	4.41	5.14	5.46	5.19	5.48	7.41
廿日市市	100.00	4.33	5.00	4.98	4.71	3.87	4.19	5.04	6.07	6.64	7.37
広島支所	100.00	4.27	4.77	4.69	4.78	3.71	4.60	5.37	5.85	6.56	7.88
安芸高田市	100.00	2.72	3.80	4.23	3.96	2.66	3.45	3.68	4.83	6.00	6.91
府中町	100.00	5.27	5.39	4.87	4.83	3.97	5.24	6.35	6.64	7.14	8.30
海田町	100.00	5.50	5.19	4.70	4.81	4.42	6.08	7.30	7.21	7.10	8.35
熊野町	100.00	3.65	4.89	5.08	4.80	3.52	3.61	4.09	5.09	5.98	8.18
坂町	100.00	4.38	5.15	5.86	5.23	4.42	4.31	5.13	5.47	6.99	8.25
安芸太田町	100.00	2.59	3.08	2.63	3.34	2.25	2.70	2.81	3.75	4.24	6.45
北広島町	100.00	2.84	3.82	4.14	5.88	3.51	3.94	4.37	4.65	5.93	7.09
呉支所	100.00	2.35	2.60	3.18	2.88	6.12	4.82	5.43	4.87	5.55	6.25
江田島市	100.00	2.35	2.60	3.18	2.88	6.12	4.82	5.43	4.87	5.55	6.25
西部東	100.00	3.85	4.64	4.80	6.54	8.77	4.90	5.23	5.85	6.58	7.69
竹原市	100.00	2.59	3.06	3.73	4.00	3.13	3.67	3.72	4.35	5.60	7.16
東広島市	100.00	4.07	4.91	4.98	6.64	9.63	5.11	5.51	6.09	6.78	7.82
大崎上島町	100.00	1.94	2.44	3.28	11.92	3.70	3.20	2.53	4.07	4.43	5.78
東部	100.00	3.31	4.12	4.57	4.51	3.46	3.80	4.28	5.20	6.10	7.42
東部	100.00	3.41	4.18	4.59	4.58	3.53	3.86	4.34	5.27	6.14	7.42
三原市	100.00	3.48	4.42	4.81	4.57	3.42	3.80	4.25	5.24	6.23	7.75
尾道市	100.00	3.40	4.06	4.47	4.66	3.75	3.97	4.47	5.36	6.06	7.31
世羅町	100.00	3.07	3.86	4.26	3.92	2.23	3.37	3.73	4.70	6.32	6.49
福山支所	100.00	2.79	3.78	4.49	4.15	3.09	3.47	3.96	4.86	5.87	7.39
府中市	100.00	2.93	3.85	4.62	4.25	3.27	3.66	4.14	4.99	6.01	7.79
神石高原町	100.00	2.17	3.48	3.89	3.71	2.28	2.61	3.14	4.30	5.22	5.57
北部	100.00	3.29	4.12	4.61	4.26	3.29	3.84	4.46	5.13	5.99	6.93
三次市	100.00	3.52	4.34	4.83	4.05	2.89	4.23	4.76	5.49	6.27	7.51
庄原市	100.00	2.95	3.78	4.28	4.57	3.89	3.24	4.01	4.59	5.58	6.04
(二次保健医療圏)											
広島	100.00	4.28	4.84	4.95	5.04	4.87	5.19	5.63	6.21	7.18	8.72
広島西	100.00	4.16	4.82	4.81	4.63	3.97	4.37	5.12	5.90	6.42	7.38
呉	100.00	3.11	3.81	4.14	4.55	4.89	4.60	4.79	5.17	6.25	7.83
広島中央	100.00	3.85	4.64	4.80	6.54	8.77	4.90	5.23	5.85	6.58	7.69
尾道	100.00	3.41	4.18	4.59	4.58	3.53	3.86	4.34	5.27	6.14	7.42
福山・府中	100.00	4.12	4.73	4.95	4.83	4.44	4.88	5.33	5.94	6.86	8.11
備北	100.00	3.29	4.12	4.61	4.26	3.29	3.84	4.46	5.13	5.99	6.93

注) 年齢不詳人口を除く。



(5歳階級)保健医療圏・保健所・市町別

令和2年10月1日現在

50～54	55～59	60～64	65～69	70～74	75～79	80～	再 掲			保 健 所 市 町 保健医療圏
							0～14	15～64	65～	
6.88	6.13	5.90	6.58	7.54	5.47	6.97	13.47	59.97	26.56	総 数
7.42	6.34	5.54	5.86	6.76	4.82	5.72	14.12	62.71	23.18	広島市
8.56	7.19	5.82	5.78	6.39	4.17	5.02	11.34	67.28	21.37	中区
7.54	6.95	5.96	6.04	6.96	5.13	6.29	14.56	61.02	24.42	東区
7.55	6.56	5.59	5.63	6.31	4.35	5.24	13.45	65.03	21.53	南区
7.70	6.73	5.59	5.81	6.34	4.22	5.31	13.45	64.86	21.69	西区
7.46	5.56	4.56	4.55	5.51	4.18	4.95	16.63	64.17	19.19	安佐南区
6.59	6.04	6.23	7.73	9.41	7.19	7.98	12.49	55.20	32.31	安佐北区
7.41	6.36	5.37	5.58	7.17	5.43	6.17	14.28	61.37	24.35	安芸区
6.40	5.92	5.95	6.78	7.45	5.01	5.92	15.06	59.78	25.16	佐伯区
6.56	5.86	5.91	6.78	7.44	5.49	6.75	14.08	59.47	26.45	福山市
6.64	6.08	5.97	6.98	8.85	7.06	8.73	11.37	57.01	31.62	呉市
6.57	6.07	6.17	7.26	8.37	6.01	8.03	13.38	56.96	29.66	西部
6.44	6.03	6.55	7.61	8.37	5.87	7.53	13.79	56.84	29.38	西部
7.10	5.90	6.28	7.73	8.43	6.48	9.14	11.58	56.64	31.78	大竹市
6.29	6.07	6.62	7.58	8.36	5.73	7.15	14.31	56.88	28.81	廿日市市
6.76	6.19	5.81	6.83	8.03	5.86	8.04	13.73	57.50	28.76	広島支所
6.16	5.97	7.30	9.45	10.48	7.21	11.19	10.74	50.92	38.33	安芸高田市
7.20	6.82	5.49	5.64	6.18	4.74	5.94	15.53	61.97	22.50	府中町
7.01	6.02	4.75	5.40	6.32	4.65	5.20	15.38	63.05	21.57	海田町
7.07	5.65	5.05	6.39	9.82	8.12	9.02	13.62	53.03	33.35	熊野町
6.92	5.66	5.10	6.17	8.20	5.92	6.84	15.39	57.48	27.12	坂町
5.06	6.23	8.03	10.47	11.55	7.76	17.07	8.29	44.86	46.85	安芸太田町
5.92	6.00	7.15	8.80	9.18	5.69	11.08	10.79	54.45	34.76	北広島町
6.03	5.44	6.36	8.21	10.83	8.02	11.05	8.13	53.75	38.11	呉支所
6.03	5.44	6.36	8.21	10.83	8.02	11.05	8.13	53.75	38.11	江田島市
6.47	5.82	5.38	5.87	6.73	4.91	5.95	13.29	63.25	23.45	西部東
7.31	6.70	6.77	8.93	10.51	7.64	11.14	9.38	52.41	38.22	竹原市
6.40	5.69	5.19	5.43	6.16	4.46	5.11	13.97	64.87	21.17	東広島市
5.70	6.65	6.17	7.80	10.07	8.47	11.84	7.66	54.15	38.19	大崎上島町
6.20	6.08	7.09	8.20	9.24	6.71	9.71	12.00	54.14	33.87	東部
6.20	5.99	7.05	8.15	9.22	6.65	9.39	12.18	54.40	33.42	東部
6.41	6.09	6.88	7.94	9.25	6.39	9.06	12.72	54.63	32.65	三原市
6.21	5.91	7.07	8.13	9.05	6.87	9.26	11.93	54.77	33.31	尾道市
4.96	6.11	7.96	9.60	10.58	6.38	12.45	11.19	49.80	39.01	世羅町
6.19	6.55	7.27	8.45	9.34	6.98	11.35	11.06	52.82	36.12	福山支所
6.61	6.61	7.04	7.87	9.11	7.00	10.25	11.39	54.39	34.22	府中市
4.27	6.24	8.34	11.10	10.41	6.93	16.36	9.54	45.67	44.80	神石高原町
5.97	5.85	7.31	8.72	9.27	5.81	11.15	12.02	53.02	34.96	北部
6.32	6.14	7.25	8.21	8.81	5.59	9.81	12.69	54.90	32.41	三次市
5.44	5.42	7.41	9.50	9.98	6.15	13.17	11.01	50.20	38.80	庄原市
										(二次保健医療圏)
7.34	6.32	5.57	5.98	6.92	4.95	6.01	14.07	62.07	23.86	広島
6.44	6.03	6.55	7.61	8.37	5.87	7.53	13.79	56.84	29.38	広島西
6.59	6.02	6.01	7.10	9.04	7.15	8.95	11.06	56.70	32.23	呉
6.47	5.82	5.38	5.87	6.73	4.91	5.95	13.29	63.25	23.45	広島中央
6.20	5.99	7.05	8.15	9.22	6.65	9.39	12.18	54.40	33.42	尾道
6.53	5.92	6.04	6.93	7.61	5.63	7.16	13.81	58.87	27.32	福山・府中
5.97	5.85	7.31	8.72	9.27	5.81	11.15	12.02	53.02	34.96	備北

## 9 国勢調査人口・率，性(女)・年齢

(単位 人)

保健所 市町 保健医療圏	総数	0～4歳	5～9	10～14	15～19	20～24	25～29	30～34	35～39	40～44	45～49
総数	100.00	3.59	4.17	4.31	4.41	4.28	4.27	4.71	5.37	6.27	7.57
広島市	100.00	3.86	4.32	4.44	4.63	4.85	4.93	5.28	5.85	6.85	8.25
中区	100.00	3.38	3.26	3.13	3.40	5.42	6.61	6.39	6.51	7.08	8.47
東区	100.00	3.75	4.32	4.46	4.64	4.48	4.54	4.89	5.73	6.35	7.88
南区	100.00	3.85	4.15	4.32	4.40	5.32	5.31	5.31	5.81	7.04	8.38
西区	100.00	3.77	4.12	4.10	4.34	4.82	5.49	5.67	6.10	7.14	8.50
安佐南区	100.00	4.59	5.22	5.41	5.80	5.51	4.95	5.48	6.31	7.60	8.91
安佐北区	100.00	2.89	3.71	4.20	4.50	4.01	3.33	3.91	4.53	5.62	7.37
安芸区	100.00	3.96	4.48	4.90	4.78	4.37	4.41	4.66	5.26	6.49	8.14
佐伯区	100.00	4.26	4.75	4.62	4.48	4.05	4.22	5.26	5.80	6.56	7.68
福山市	100.00	3.79	4.39	4.50	4.33	4.01	4.33	4.79	5.50	6.35	7.61
呉市	100.00	2.89	3.48	3.89	4.10	3.78	3.52	3.68	4.34	5.41	6.93
西部	100.00	3.58	4.18	4.10	4.03	3.58	3.81	4.47	5.21	5.79	6.99
西部	100.00	3.51	4.24	4.08	4.15	3.98	3.99	4.52	5.40	5.85	7.01
大竹市	100.00	3.20	3.56	3.55	3.68	3.59	3.63	4.10	4.78	4.86	6.74
廿日市市	100.00	3.58	4.40	4.20	4.26	4.07	4.07	4.61	5.54	6.08	7.08
広島支所	100.00	3.84	4.34	4.29	4.06	3.41	3.86	4.61	5.28	5.92	7.19
安芸高田市	100.00	2.39	3.49	3.60	3.26	2.16	2.47	3.12	3.95	4.85	5.70
府中町	100.00	4.54	5.06	4.45	4.32	3.97	4.73	5.67	6.24	6.74	7.86
海田町	100.00	5.04	5.00	4.46	4.21	4.59	5.35	6.31	6.22	6.61	8.28
熊野町	100.00	3.42	3.87	4.55	4.46	3.37	3.30	3.61	4.75	5.80	7.46
坂町	100.00	4.42	4.64	4.88	4.87	3.87	3.41	4.64	5.79	6.15	7.93
安芸太田町	100.00	1.98	3.13	2.97	2.44	1.58	1.62	2.51	2.90	3.36	4.39
北広島町	100.00	2.78	3.28	4.29	3.68	2.03	2.80	2.96	4.04	4.90	5.75
呉支所	100.00	2.02	2.50	2.67	3.01	2.23	2.26	3.15	3.42	4.37	5.17
江田島市	100.00	2.02	2.50	2.67	3.01	2.23	2.26	3.15	3.42	4.37	5.17
西部東	100.00	3.73	4.42	4.69	5.24	5.69	4.19	4.74	5.37	6.20	7.24
竹原市	100.00	2.13	2.67	3.54	3.37	2.46	2.92	2.91	3.63	4.76	6.40
東広島市	100.00	4.00	4.74	4.88	5.51	6.28	4.45	5.09	5.69	6.50	7.46
大崎上島町	100.00	2.15	2.29	3.63	4.73	1.45	1.86	2.00	3.02	3.42	4.18
東部	100.00	2.73	3.67	3.90	3.84	2.94	2.96	3.62	4.49	5.30	6.60
東部	100.00	2.80	3.76	3.91	3.94	3.05	3.02	3.70	4.59	5.34	6.64
三原市	100.00	2.77	3.87	3.97	4.28	3.23	3.08	3.81	4.59	5.29	6.94
尾道市	100.00	2.81	3.71	3.86	3.80	3.07	3.10	3.71	4.67	5.40	6.62
世羅町	100.00	2.92	3.46	3.95	3.08	1.71	1.94	3.03	3.89	5.08	5.05
福山支所	100.00	2.36	3.20	3.84	3.34	2.42	2.69	3.20	3.97	5.10	6.35
府中市	100.00	2.39	3.35	4.00	3.50	2.61	2.86	3.36	4.18	5.32	6.76
神石高原町	100.00	2.19	2.52	3.13	2.61	1.53	1.91	2.47	3.01	4.12	4.52
北部	100.00	3.02	3.64	3.88	3.75	2.78	3.11	3.49	4.25	5.17	5.70
三次市	100.00	3.23	3.86	4.00	3.91	2.69	3.42	3.86	4.65	5.48	6.19
庄原市	100.00	2.71	3.30	3.69	3.52	2.90	2.63	2.94	3.64	4.70	4.97
(二次保健医療圏)											
広島	100.00	3.86	4.32	4.42	4.56	4.67	4.80	5.20	5.78	6.74	8.12
広島西	100.00	3.51	4.24	4.08	4.15	3.98	3.99	4.52	5.40	5.85	7.01
呉	100.00	2.82	3.39	3.78	4.01	3.64	3.40	3.64	4.26	5.32	6.77
広島中央	100.00	3.73	4.42	4.69	5.24	5.69	4.19	4.74	5.37	6.20	7.24
尾道	100.00	2.80	3.76	3.91	3.94	3.05	3.02	3.70	4.59	5.34	6.64
福山・府中	100.00	3.66	4.28	4.44	4.24	3.87	4.18	4.65	5.35	6.23	7.49
備北	100.00	3.02	3.64	3.88	3.75	2.78	3.11	3.49	4.25	5.17	5.70

注) 年齢不詳人口を除く。

(5歳階級)保健医療圏・保健所・市町別

令和2年10月1日現在

50～54	55～59	60～64	65～69	70～74	75～79	80～	再 掲			保 健 所 市 町 保健医療圏
							0～14	15～64	65～	
6.43	5.88	5.83	6.59	7.92	6.39	11.99	12.07	55.04	32.89	総 数
6.88	5.95	5.45	5.93	7.20	5.70	9.64	12.62	58.91	28.47	広島市
7.03	5.93	5.54	5.67	6.77	5.50	9.91	9.77	62.37	27.85	中区
7.05	6.66	5.59	5.90	7.28	5.97	10.50	12.54	57.81	29.65	東区
6.93	6.00	5.37	5.51	6.85	5.49	9.97	12.32	59.86	27.82	南区
7.29	6.38	5.51	5.71	6.68	5.22	9.17	11.99	61.24	26.77	西区
6.86	5.16	4.46	4.86	6.16	4.96	7.74	15.22	61.05	23.73	安佐南区
6.32	5.84	6.48	7.84	9.76	7.47	12.23	10.79	51.91	37.30	安佐北区
7.25	6.10	5.08	5.97	7.78	6.33	10.03	13.34	56.55	30.11	安芸区
6.34	6.17	6.14	6.87	7.59	5.72	9.48	13.63	56.71	29.66	佐伯区
6.34	5.78	5.90	6.81	7.80	6.35	11.42	12.68	54.93	32.39	福山市
6.27	5.85	5.86	6.88	9.59	8.23	15.29	10.27	49.75	39.98	呉市
6.11	5.83	6.29	7.22	8.51	6.84	13.47	11.86	52.10	36.04	西部
6.13	6.02	6.71	7.51	8.38	6.21	12.30	11.83	53.76	34.40	西部
5.85	5.65	6.60	7.44	9.19	7.55	16.02	10.31	49.48	40.21	大竹市
6.20	6.11	6.73	7.53	8.20	5.90	11.47	12.18	54.73	33.09	廿日市市
6.23	5.70	5.79	6.76	8.23	6.99	13.50	12.47	52.04	35.48	広島支所
5.13	5.42	7.06	8.25	9.96	7.77	21.42	9.49	43.12	47.40	安芸高田市
7.17	6.47	5.47	5.70	6.67	5.81	9.12	14.04	58.65	27.31	府中町
6.31	5.45	4.87	6.08	6.87	5.68	8.66	14.50	58.22	27.28	海田町
6.73	4.89	5.42	7.11	10.30	9.65	11.30	11.84	49.80	38.37	熊野町
5.89	5.88	5.11	6.14	7.91	6.70	11.77	13.94	53.54	32.52	坂町
3.92	5.01	6.96	8.58	10.78	9.47	28.40	8.08	34.70	57.22	安芸太田町
5.41	5.49	6.91	8.05	9.04	7.27	21.32	10.35	43.97	45.68	北広島町
4.92	5.49	7.30	8.92	11.53	9.97	21.08	7.19	41.31	51.50	呉支所
4.92	5.49	7.30	8.92	11.53	9.97	21.08	7.19	41.31	51.50	江田島市
6.20	5.78	5.71	6.23	7.58	5.88	11.10	12.84	56.37	30.79	西部東
5.98	5.94	6.83	8.04	10.43	9.20	18.80	8.34	45.19	46.46	竹原市
6.30	5.81	5.56	5.90	7.04	5.25	9.53	13.62	58.65	27.72	東広島市
4.35	4.41	5.77	8.38	11.77	10.96	25.64	8.06	35.18	56.76	大崎上島町
5.78	6.00	6.64	8.00	9.22	7.64	16.68	10.29	48.17	41.53	東部
5.78	6.00	6.60	7.88	9.17	7.57	16.24	10.47	48.66	40.87	東部
5.78	6.07	6.38	8.07	8.86	7.08	15.91	10.62	49.46	39.92	三原市
5.89	5.95	6.59	7.69	9.30	7.92	15.89	10.38	48.82	40.80	尾道市
4.83	6.03	7.98	8.45	9.92	7.54	21.16	10.33	42.60	47.07	世羅町
5.75	5.99	6.83	8.58	9.47	7.96	18.97	9.39	45.64	44.97	福山支所
6.09	6.04	6.61	8.55	9.32	8.08	16.99	9.74	47.32	42.94	府中市
4.23	5.76	7.83	8.73	10.12	7.41	27.92	7.83	37.99	54.18	神石高原町
4.98	5.48	6.65	7.88	8.68	6.95	20.60	10.53	45.35	44.11	北部
5.31	5.62	6.58	7.59	8.32	6.68	18.61	11.08	47.72	41.20	三次市
4.47	5.27	6.76	8.31	9.22	7.36	23.60	9.70	41.80	48.50	庄原市
6.80	5.92	5.49	6.03	7.33	5.86	10.11	12.60	58.08	29.32	(二次保健医療圏)
6.13	6.02	6.71	7.51	8.38	6.21	12.30	11.83	53.76	34.40	広島
6.15	5.82	5.99	7.06	9.76	8.38	15.81	9.99	49.00	41.01	広島西
6.20	5.78	5.71	6.23	7.58	5.88	11.10	12.84	56.37	30.79	呉
5.78	6.00	6.60	7.88	9.17	7.57	16.24	10.47	48.66	40.87	広島中央
6.28	5.80	5.99	6.97	7.96	6.50	12.11	12.38	54.07	33.55	尾道
4.98	5.48	6.65	7.88	8.68	6.95	20.60	10.53	45.35	44.11	福山・府中 備北