



平成 29 年の災害状況

広島 県

目次

第1 平成29年の気象概況	1
第2 主な災害の概況	5
1 平成28年6月20日から25日にかけての大雨	5
(1) 気象概況	5
(2) 被害の概要	5
(3) 県がとった主な措置	5
(4) 降雨状況	5
2 平成29年6月29日から7月9日にかけての大雨	11
(1) 気象概況	11
(2) 被害の概要	11
(3) 県がとった主な措置	11
(4) 降雨状況	11
3 平成29年8月14日から15日にかけての大雨	24
(1) 気象概況	24
(2) 被害の概要	24
(3) 県がとった主な措置	24
(4) 降雨状況	24
3 平成29年9月17日から18日にかけての台風18号	29
(1) 気象概況	29
(2) 被害の概要	29
(3) 県がとった主な措置	29
(4) 降雨状況	29
第3 被害の状況	35
1 総括表	35
2 人の被害	37
3 住家の被害	38
4 庁舎・公舎・県施設の被害	39
5 教育施設・文化財等の被害	39
6 福祉施設の被害(該当なし)	39
7 都市施設の被害(該当なし)	40
8 衛生施設の被害(該当なし)	40
9 病院施設の被害	40
10 商工施設の被害(該当なし)	40
11 農業関係の被害	41
(1) 農作物	41
(2) 農地・農業用施設	42
(3) 畜産(該当なし)	43
12 林業関係の被害	44
13 水産業関係の被害(該当なし)	44
14 公共土木関係の被害	45
15 開発関係の被害(該当なし)	47
16 小災害・市町単独災害(該当なし)	47
17 国・公共機関が集計した被害状況	47
(1) 林業関係	47
(2) 鉄道施設	47
(3) 公共土木関係(該当なし)	48
(4) 通信回線施設(該当なし)	48
(5) 電気施設	49
(6) ガス関係(該当なし)	49
18 市町別被害集計表	50

(1) 人の被害	50
(2) 住家の被害	51
(3) 異常気象別被害額	53
(4) 被災区分別被害額	57
第4 激甚災害の指定（該当なし）	60
第5 その他災害援助等（該当なし）	60
第6 気象及び地震	61
1 注意報・警報の発表状況	61
2 気象情報の発表状況	107
(1) 中国地方気象情報	107
(2) 広島県気象情報	115
3 土砂災害警戒情報発表状況	123
4 指定河川洪水予報発表状況	125
(1) 国土交通省と広島地方気象台共同発表	125
(2) 広島県と広島地方気象台共同発表	125
5 気象警報・注意報の種類別、月別、地域別発表回数	126
6 気象情報の種類別、月別発表回数	138
7 地域気象観測資料(月別降水量)	139
8 地域気象観測資料(月別平均気温)	141
9 台風の状況	143
(1) 台風の特徴	143
(2) 台風の発生数	143
(3) 台風の上陸数	143
(4) 中国地方（山口県を除く）への接近数	143
(5) 台風経路図	144
10 地震の概況	145
(1) 広島県内で震度1以上を観測した地震の回数（月別、震度別）	145
(2) 広島県内で震度1以上を観測した地震の震央分布図	145
(3) 広島県内で震度1以上を観測した地震と最大震度市区町	146
(4) 地点別の震度1以上を観測した回数表	147
(5) 広島県内で震度1以上を観測した地震の各地の震度	148
参考1	151
過去10年の災害の状況	151
参考2	152
1 火災の概況	152
(1) 平成28年の火災発生状況	152
(2) 平成28年の出火原因別火災件数	152
2 危険物施設等における事故	154
(1) 事故発生状況	154
(2) 月別事故発生件数	154
3 火薬類の事故	155
4 ガスの事故	155
参考3	156
1 広島県の気象注意報・警報の細分区域	156
2 広島県内気象観測所（気象庁のみ）配置図	157
3 広島県内地震・津波観測施設（気象庁のみ）配置図	157
4 広島地方気象台所管気象観測所一覧表	158

第1 平成29年の気象概況

1 平成29(2017)年の気象の特徴

(1) 概況(詳細は「各月の気象概況」を参照)

1月は、前半は高気圧に覆われて晴れの日が多かった。後半は冬型の気圧配置となる日が多かった。2月は、中旬に冬型の気圧配置が強まり、大雪となる所があった。その他の日は高気圧に覆われて晴れの日が多かった。

春の期間は、4月中旬に低気圧の影響で大雨となった日があったものの、高気圧に覆われて晴れの日が多かった。平均気温は平年より高く、降水量は平年より少なく、日照時間は平年よりかなり多かった。

夏の期間は、6月中旬から7月上旬にかけては梅雨前線や台風第3号の影響で大雨となった。その後は台風第5号や湿った空気の影響で曇りや雨の日があったものの、高気圧に覆われて晴れの日が多かった。平均気温は平年より高く、降水量と日照時間は平年並となった。

秋の期間は、9月は前線や湿った空気の影響で曇りや雨の日が多く、台風第18号の北上で大雨となった所もあった。10月も前線や台風第21号及び第22号の影響で雨や曇りの日が多かった。11月は、高気圧に覆われることが多く、晴れの日が多かった。平均気温は平年より低く、降水量は平年よりかなり多く、日照時間は平年よりかなり少なかった。

12月は、冬型の気圧配置となることが多く、強い寒気が流れ込んだ中旬は北部を中心に大雪となった。広島では5日に初雪、6日に初冠雪、13日に初氷、20日に初霜を観測した。

(2) 平均気温

年平均気温は、三入で平年よりかなり低く、油木、世羅で平年より低く、廿日市津田、生口島で平年より高く、その他は平年並となった。

(3) 降水量

年降水量は、高野、庄原、八幡、大朝、王泊、世羅、府中、福山、竹原、倉橋で平年より多く、志和、東広島で平年より少なく、その他は平年並となった。

(4) 日照時間

年間日照時間は、庄原、生口島で平年よりかなり多く、高野、三次、加計、三入、世羅、府中、東広島、福山、廿日市津田、広島、竹原、大竹、呉で平年より多く、大朝と油木は平年並となった。

(5) 各月の気象概況

1月:前半は高気圧に覆われて晴れの日が多かった。後半は冬型の気圧配置となる日が多かった。14日から16日にかけては強い寒気が流れ込み、広島では19センチの日最深積雪(15日)を観測した。

上旬 後半に低気圧の影響で雨の日があったものの、高気圧に覆われて晴れの日が多かった。

中旬 冬型の気圧配置となる日が多く、14日から16日にかけては強い寒気が流れ込み、大雪となった。広島で20センチ、高野で61センチ、八幡で56センチ、大朝で43センチの降雪を観測した(3日間の積雪差の合計)。

下旬 前半は冬型の気圧配置が続き、23日から24日にかけて強い寒気が流れ込み、大雪となった。高野で126センチ、八幡で118センチ、大朝で63センチの日最深積雪(24日)を観測した。後半は高気圧に覆われて晴れの日が多かった。

月平均気温は、高野、府中、福山、生口島、大竹で平年より高く、三入、世羅で平年より低く、その他は平年並みとなった。

月降水量は、高野、庄原、甲田で平年よりかなり多く、三次、東城、大朝、油木、王泊、加計、上下、三入、世羅、志和、廿日市津田、広島で平年より多く、その他は平年並となった。

月間日照時間は、油木、世羅、府中、東広島、福山、竹原、生口島で平年よりかなり多く、高野、三次、庄原、大朝、加計、三入、廿日市津田、広島、大竹、呉で平年より多かった。

2月:中旬に冬型の気圧配置が強まり、北部を中心に大雪となった。その他の日は高気圧に覆われて晴れの日が多かった。

上旬 前半は高気圧に覆われて晴れの日が多かった。後半は寒気の影響で曇りの日が多く、9日から10

日にかけては強い冬型の気圧配置となり、北部を中心に大雪となった。高野で127センチ、八幡で102センチ、大朝で46センチの日最深積雪を観測した（10日）。

中旬 冬型の気圧配置となることが多かった。11日から14日にかけては強い冬型の気圧配置となり、北部を中心に大雪となった。

下旬 前半に低気圧の影響で雨の日があったものの、高気圧に覆われて晴れの日が多かった。

月平均気温は、生口島で平年より高く、その他は平年並となった。

月降水量は、高野、庄原、東城、八幡、大朝、王泊で平年よりかなり多く、三次、加計、廿日市津田で平年より多く、竹原で平年より少なく、その他は平年並となった。

月間日照時間は、三次、府中、廿日市津田、生口島で平年よりかなり多く、高野、庄原、油木、加計、三入、世羅、東広島、福山、広島、竹原、大竹、呉で平年より多く、大朝は平年並となった。

3月：中旬にかけては高気圧に覆われて晴れの日が多かった。下旬は低気圧と高気圧が交互に通過し、天気は数日の周期で変化した。

上旬 2日に低気圧の影響で雨の日があったものの、高気圧に覆われて晴れの日が多かった。

中旬 気圧の谷や寒気の影響で雨の日があったものの、高気圧に覆われて晴れの日が多かった。

下旬 低気圧と高気圧が交互に通過し、天気は数日の周期で変化した。31日は前線を伴った低気圧が四国の南を通過し、倉橋で60.5ミリ、呉市蒲刈で54.0ミリの日降水量を観測した。

月平均気温は、高野、三次、庄原、大朝、油木、加計、三入、世羅、東広島、廿日市津田で平年より低く、その他は平年並みだった。

月降水量は、三次、庄原、東城、油木、加計、甲田、上下、三入、世羅、府中、志和、東広島、廿日市津田、広島、大竹、呉で平年よりかなり少なく、高野、大朝、王泊、福山、竹原、生口島、倉橋で平年より少なく、八幡は平年並となった。

月間日照時間は、高野、三次、庄原、大朝、油木、加計、三入、世羅、府中、東広島、福山、竹原、生口島、大竹で平年より多く、その他は平年並となった。

4月：中旬に低気圧からのびる寒冷前線の影響で大雨となった日があったものの、高気圧に覆われて晴れの日が多かった。

上旬 前半は高気圧に覆われて晴れの日が多かった。後半は前線や気圧の谷の影響で曇りや雨の日が多かった。

中旬 低気圧と高気圧が交互に通過し、天気は数日の周期で変化した。17日は日本海の低気圧からのびる寒冷前線が通過し、100ミリを超える大雨となった。

下旬 26日に気圧の谷の影響で雨の日があったものの、高気圧に覆われて晴れの日が多かった。

月平均気温は、高野、三次、庄原、大朝、油木、加計、府中、東広島、福山、廿日市津田、広島、竹原、生口島、大竹、呉で平年より高く、三入、世羅は平年並みとなった。

月降水量は、高野、大朝、王泊、三入、志和、廿日市津田、広島、大竹で平年より多く、東城で平年より少なく、その他は平年並みとなった。

月間日照時間は、高野、生口島で平年より多く、府中で平年より少なく、その他は平年並みとなった。

5月：高気圧に覆われて晴れの日が多かった。

上旬 終わり頃に気圧の谷や湿った空気の影響で雨の日があったものの、高気圧に覆われて晴れの日が多かった。

中旬 高気圧に覆われて晴れの日が多かった。

下旬 高気圧に覆われて晴れの日が多かった。31日は上空の寒気の影響で大気の状態が不安定となり、都志見で51.0ミリの日降水量を観測した。

月平均気温は、高野、三次、庄原、大朝、加計、府中、東広島、福山、廿日市津田、広島、生口島、大竹、呉で平年よりかなり高く、その他は平年より高かった。

月降水量は、高野、三次、八幡、油木、王泊、加計、甲田、上下、三入、世羅、府中、志和、東広島、福山、廿日市津田、広島、竹原、生口島、大竹、呉、倉橋で平年よりかなり少なく、その他は平年より少なかった。

月間日照時間は、高野、庄原、加計、三入、世羅、東広島、福山、廿日市津田、広島、竹原、生口島、大

竹、呉で平年よりかなり多く、その他は平年並みとなった。

6月：中旬にかけて、高気圧に覆われて晴れた日が多く、下旬は、梅雨前線の影響で曇りや雨の日が多かった。中国地方は20日ごろ梅雨入りした。

上旬 高気圧に覆われて晴れの日が多かったが、7日に前線や気圧の谷の影響で、君田で70.5ミリ、廿日市津田で65.0ミリの日降水量を観測するなど大雨となった。

中旬 高気圧に覆われて晴れの日が多かった。

下旬 梅雨前線の影響で曇りや雨の日が多かった。29日から30日にかけては梅雨前線の活動が活発となり、大雨となった。

月平均気温は、三入、世羅で平年よりかなり低く、高野、三次、庄原、大朝、油木、加計、東広島、福山、廿日市津田、広島、竹原、生口島、呉で平年より低く、府中と大竹は平年並となった。

月降水量は、倉橋で平年より多く、東城、油木、王泊、加計、大竹で平年より少なく、その他は平年並となった。

月間日照時間は、高野、三次、庄原、油木、加計、三入、世羅、府中、廿日市津田、竹原、生口島で平年よりかなり多く、その他は平年より多かった。

7月：前半は梅雨前線や台風の影響で曇りや雨の日が多く、大雨となった所もあった。後半は梅雨前線や湿った空気の影響を受けることもあったが、高気圧に覆われて晴れの日が多かった。中国地方は13日ごろ梅雨明けした。

上旬 梅雨前線や湿った空気の影響で、曇りや雨の日が多かった。4日から5日にかけては四国を通過した台風第3号や梅雨前線の影響で大雨となり、八幡で237.5ミリ、大朝で217.0ミリ、王泊で202.0ミリの日降水量（5日）を観測した。

中旬 梅雨前線や湿った空気の影響で、雨の日があったものの、高気圧に覆われて晴れの日が多かった。

下旬 高気圧に覆われて晴れの日もあったものの、湿った空気の影響で曇りの日が多かった。

月平均気温は、高野、三次、庄原、大朝、加計、府中、廿日市津田、広島、大竹で平年よりかなり高く、その他は平年より高かった。

月降水量は、大朝と王泊で平年より多く、内黒山、三入、東広島、大竹、呉で平年より少なく、志和で平年よりかなり少なく、その他は平年並となった。

月間日照時間は、生口島で平年より多く、大朝、東広島、広島で平年より少なく、その他は平年並となった。

8月：台風第5号や湿った空気の影響で曇りや雨の日もあったが、高気圧に覆われて晴れの日が多く、気温も平年より高かった。

上旬 前半は高気圧に覆われて晴れの日が多かった。後半は台風第5号や湿った空気の影響で曇りや雨の日が多く、7日は近畿地方を通過した台風第5号の影響で、道後山で72.5ミリ、高野で67.5ミリ、福山で66.0ミリの日降水量を観測した。

中旬 中頃に気圧の谷や湿った空気の影響で雨の日があったものの、高気圧に覆われて晴れの日が多かった。

下旬 中頃に前線の影響で雨となったが、高気圧に覆われて晴れの日が多かった。

月平均気温は、廿日市津田で平年よりかなり高く、高野、三次、庄原、大朝、油木、加計、世羅、府中、東広島、福山、広島、竹原、生口島、大竹、呉で平年より高く、三入は平年並となった。

月降水量は、高野と庄原で平年より多く、王泊、加計、志和、廿日市津田で平年より少なく、その他は平年並となった。

月間日照時間は、高野、世羅、東広島、廿日市津田、生口島で平年より多く、その他は平年並となった。

9月：前線や湿った空気の影響で曇りや雨の日が多かった。中頃に台風第18号の北上により、大雨となった。月降水量は平年より多く、月間日照時間は少なかった。

上旬 中頃に前線の影響で雨となったが、その他の日は高気圧に覆われて晴れの日が多かった。

中旬 前線や湿った空気の影響で曇りや雨の日が多かった。17日は西日本を通過した台風第18号により大雨となり、道後山で123.5ミリ、甲田で121.5ミリ、大朝と安宿で119.5ミリの日降水量を観測した。

下旬 気圧や気圧の谷が交互に通り、天気は数日の周期で変化した。

月平均気温は、三入で平年よりかなり低く、高野、三次、庄原、大朝、油木、加計、世羅、東広島、福山、廿日市津田、広島、竹原、呉で平年より低く、その他は平年並となった。

月降水量は、高野、八幡、大朝、油木、王泊、甲田、上下、内黒山、三入、世羅、志和、東広島、福山、廿日市津田、広島、竹原、生口島、呉、倉橋で平年より多く、その他は平年並となった。

月間日照時間は、三次、東広島、福山、広島、竹原、生口島、呉で平年より少なく、その他は平年並となった。

10月：前線や台風第21号及び第22号の影響で雨や曇りの日が多かった。このため、県内全ての観測点で月降水量は平年よりかなり多く、月間日照時間は平年よりかなり少なかった。

上旬 高気圧や気圧の谷が交互に通り、天気は数日の周期で変化した。6日は前線や湿った空気の影響で100ミルを超える大雨となった。

中旬 前線や湿った空気の影響で雨や曇りの日が多かった。

下旬 前半は台風第21号と前線の影響で、県内の多くで100ミルを超える大雨となった。後半も台風第22号により大雨となった。

月平均気温は、高野、三次、庄原、大朝、加計、廿日市津田で平年より高く、その他は平年並となった。

月降水量は、全ての観測点で平年よりかなり多かった。

月間日照時間は、全ての観測点で平年よりかなり少なかった。

11月：中旬にかけて高気圧に覆われて晴れの日が多かった。下旬は高気圧や気圧の谷が交互に通過し、天気は数日の周期で変化した。

上旬 高気圧に覆われて晴れの日が多かった。

中旬 前線や寒気の影響を受ける日もあったが、高気圧に覆われて晴れの日が多かった。

下旬 高気圧や気圧の谷が交互に通過し、天気は数日の周期で変化した。

月平均気温は、高野、三次、庄原、油木、三入、世羅、府中、東広島、福山、廿日市津田、広島、竹原、生口島、呉で平年より低く、その他は平年並となった。

月降水量は、王泊、加計、甲田、上下、三入、世羅、志和で平年よりかなり少なく、その他は平年より少なかった。

月間日照時間は、生口島で平年よりかなり多く、高野、三次、庄原、加計、世羅、福山、廿日市津田、竹原、大竹、呉で平年より多く、その他は平年並となった。

12月：冬型の気圧配置となることが多く、強い寒気が流れ込んだ中旬は北部を中心に大雪となり、南部でも降雪があった。月平均気温は寒気の影響で大部分の観測所が平年よりかなり低くなった。

上旬 高気圧に覆われて晴れの日もあったが、冬型の気圧配置や気圧の谷の影響で曇りや雨の日が多かった。5日から6日にかけては強い寒気が流れ込み、南部でも降雪があった。広島では5日に初雪、6日に初冠雪を観測した。

中旬 冬型の気圧配置となることが多く、11日から12日にかけてと17日は強い寒気が流れ込み、北部を中心に大雪となり、南部でも積雪となる所があった。広島では13日に初氷、20日に初霜を観測した。

下旬 前半は高気圧に覆われて晴れの日が多かった。後半は冬型の気圧配置が続き、曇りの日が多かった。

月平均気温は、三次、庄原、油木、加計、三入、世羅、府中、廿日市津田、広島、竹原、呉で平年よりかなり低く、その他は平年より低かった。

月降水量は、高野、三次、庄原、東城、大朝、油木、加計、甲田、上下、三入、世羅、府中、志和、東広島、福山、廿日市津田、広島、竹原、生口島、大竹、呉、倉橋で平年より少なく、八幡と王泊は平年並となった。

月間日照時間は、三次で平年よりかなり少なく、高野、庄原、大朝、油木、加計、三入、世羅、府中、広島で平年より少なく、竹原、生口島、大竹で平年より多く、その他は平年並となった。

第2 主な災害の概況

1 平成29年4月17日から18日の気象状況

(1) 気象概況

17日から18日にかけては、前線を伴った低気圧が日本海を北東に進み、この低気圧や前線に向かって暖かく湿った空気が流れ込んだため、17日に三入で132.5ミリ、廿日市津田で128.5ミリの日降水量を観測するなど、100ミリを超える大雨となった。

(2) 被害の概要

人的被害 なし

住家被害 なし

(3) 県がとった主な措置

4月17日

10時15分 注意体制 ～大雨洪水注意報発表

16時18分 警戒体制移行 ～大雨警報発表

18時10分 非常体制移行 ～土砂災害警戒情報発表
災害対策本部設置

4月18日

0時30分 災害対策本部廃止，注意体制

(4) 降雨状況

<日最大1時間降水量が20ミリ以上の観測所>

4月17日

「備北」	道後山	21.0ミリ	18時49分までの1時間に
「芸北」	美土里	20.0ミリ	18時28分までの1時間に
「広島・呉」	三入	29.0ミリ	18時14分までの1時間に
「広島・呉」	廿日市津田	21.5ミリ	18時36分までの1時間に
「広島・呉」	大竹	21.0ミリ	18時24分までの1時間に

4月18日

該当なし

<日降水量が100ミリ以上の観測所>

4月17日

「備北」	道後山	105.0ミリ
「広島・呉」	三入	132.5ミリ
「広島・呉」	廿日市津田	128.5ミリ
「広島・呉」	大竹	100.5ミリ

4月18日

該当なし

<期間（17日～18日）の降水量が120ミリ以上の観測所>

「広島・呉」 三入 132.5ミリ

「広島・呉」 廿日市津田 128.5ミリ

<日別降水量>

単位：ミリ

市町村等を まとめた地域	観測所名	4月 17日	4月 18日	2日間 合計
備北	高野	72.5	0.5	73.0
備北	道後山	105.0	1.0	106.0
備北	君田	84.0	0.0	84.0
備北	三次	66.0	0.0	66.0
備北	庄原	58.0	0.0	58.0
備北	東城	52.0	0.5	52.5
芸北	八幡	51.5	2.5	54.0
芸北	大朝	73.0	0.0	73.0
芸北	美土里	80.5	0.0	80.5
福山・尾三	油木	61.5	0.0	61.5
芸北	玉泊	63.5	1.5	65.0
芸北	加計	73.5	0.0	73.5
芸北	都志見	85.0	0.0	85.0
芸北	甲田	72.5	0.0	72.5
福山・尾三	上下	63.5	0.0	63.5
芸北	内黒山	88.5	1.5	90.0
広島・呉	三入	132.5	0.0	132.5
東広島・竹原	安宿	85.5	0.0	85.5
福山・尾三	世羅	65.5	0.0	65.5
福山・尾三	府中	55.0	0.5	55.5
広島・呉	佐伯湯来	95.5	0.5	96.0
東広島・竹原	志和	93.0	0.0	93.0
東広島・竹原	東広島*	70.5]	0.0	70.5]
福山・尾三	本郷	73.5	0.0	73.5
福山・尾三	福山	40.0	3.5	43.5
広島・呉	廿日市津田	128.5	0.0	128.5
広島・呉	広島	93.5	0.0	93.5
東広島・竹原	竹原	44.5	0.0	44.5
福山・尾三	生口島	31.5	0.0	31.5
広島・呉	大竹	100.5	0.0	100.5
広島・呉	呉	63.5	0.0	63.5
広島・呉	倉橋	49.0	0.0	49.0
広島・呉	呉市蒲刈	52.0	0.0	52.0

*東広島の「]」は資料不足値（対象となる資料が許容する資料数を満たさない値）です。

地上天気図

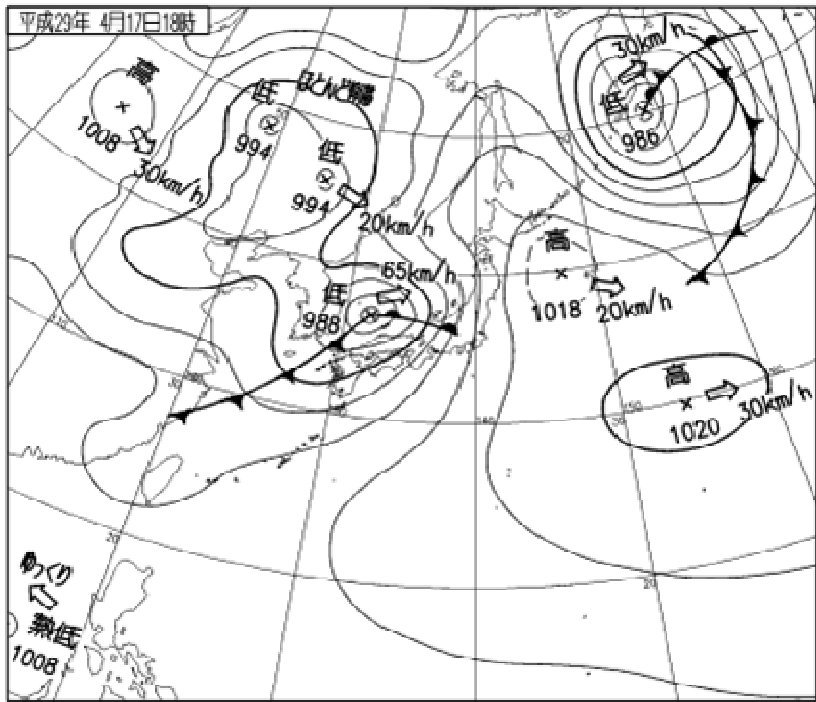

地上天気図

平成 29 年 4 月 17 日 18 時

降水量分布図

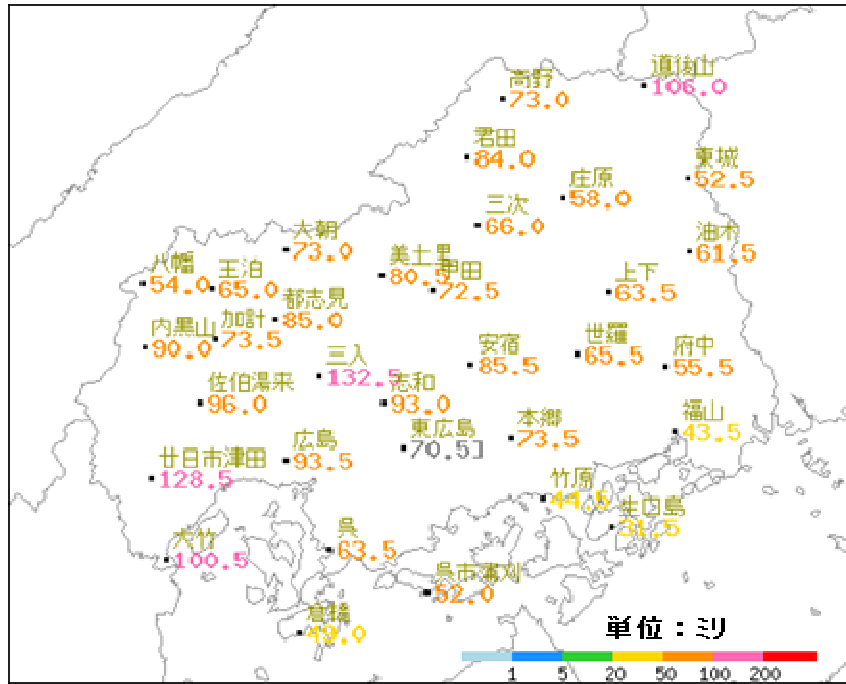

アメダス地点の降水量分布図 (2日間合計)

平成 29 年 4 月 17 日～18 日

注意報・警報の発表状況 平成 29 年 4 月 17 日～18 日

●：発表 ▼：警報から注意報 ○：継続 解：解除 斜線：対象外 空欄：発表なし
 対象：広島県市町（広島地方気象台発表）

発表日時	種 類	広島県（全域）																						
		南部												北部										
		広島・呉						東広島・竹原		福山・尾三				芸北		備北								
		広島市	呉市	大竹市	廿日市市	江田島市	府中町	海田町	熊野町	坂町	竹原市	東広島市	大崎上島町	三原市	尾道市	福山市	府中市	世羅町	神石高原町	安芸高田市	安芸太田町	北広島町	三次市	庄原市
4/17 04:25	雷注意報	●	●	●	●	●	●	●	●	●	●	●	●	●	●	●	●	●	●	●	●	●	●	●
4/17 10:15	大雨注意報	●	●	●	●	●	●	●	●	●	●	●	●	●	●	●	●	●	●	●	●	●	●	●
	雷注意報	○	○	○	○	○	○	○	○	○	○	○	○	○	○	○	○	○	○	○	○	○	○	○
	強風注意報	●	●	●	●	●	●	●	●	●	●	●	●	●	●	●	●	●	●	●	●	●	●	●
	波浪注意報	●	●	●	●	斜線	●	斜線	●	●	●	●	●	●	●	斜線	斜線	斜線	斜線	斜線	斜線	斜線	斜線	斜線
洪水注意報	●	●	●	●	●	●	●	●	●	●	●	●	●	●	●	●	●	●	●	●	●	●	●	
4/17 16:18	大雨警報	●	●	●	●	●	●	●	●	●	●	●	●	●	●	●	●	●	●	●	●	●	●	●
	大雨注意報	○	○	○	○	○	○	○	○	○	○	○	○	○	○	○	○	○	○	○	○	○	○	○
	雷注意報	○	○	○	○	○	○	○	○	○	○	○	○	○	○	○	○	○	○	○	○	○	○	○
	強風注意報	○	○	○	○	○	○	○	○	○	○	○	○	○	○	○	○	○	○	○	○	○	○	○
	波浪注意報	○	○	○	○	斜線	○	斜線	○	○	○	○	○	○	○	斜線	斜線	斜線	斜線	斜線	斜線	斜線	斜線	斜線
洪水注意報	○	○	○	○	○	○	○	○	○	○	○	○	○	○	○	○	○	○	○	○	○	○	○	
4/17 19:02	大雨警報	○	○	○	○	○	○	○	○	○	○	○	○	○	○	○	○	○	○	○	○	○	○	○
	洪水警報	●	●	●	●	●	●	●	●	●	●	●	●	●	●	●	●	●	●	●	●	●	●	●
	大雨注意報	○	○	○	○	○	○	○	○	○	○	○	○	○	○	○	○	○	○	○	○	○	○	○
	雷注意報	○	○	○	○	○	○	○	○	○	○	○	○	○	○	○	○	○	○	○	○	○	○	○
	強風注意報	○	○	○	○	○	○	○	○	○	○	○	○	○	○	○	○	○	○	○	○	○	○	○
波浪注意報	○	○	○	○	斜線	○	斜線	○	○	○	○	○	○	○	斜線	斜線	斜線	斜線	斜線	斜線	斜線	斜線	斜線	
洪水注意報	○	○	○	○	○	○	○	○	○	○	○	○	○	○	○	○	○	○	○	○	○	○	○	
4/17 19:45	大雨警報	○	○	○	○	○	○	○	○	○	○	○	○	○	○	○	○	○	○	○	○	○	○	○
	洪水警報	○	○	○	○	○	○	○	○	○	○	○	○	○	○	○	○	○	○	○	○	○	○	○
	大雨注意報	○	○	○	○	○	○	○	○	○	○	○	○	○	○	○	○	○	○	○	○	○	○	○
	雷注意報	○	○	○	○	○	○	○	○	○	○	○	○	○	○	○	○	○	○	○	○	○	○	○
	強風注意報	○	○	○	○	○	○	○	○	○	○	○	○	○	○	○	○	○	○	○	○	○	○	○
波浪注意報	○	○	○	○	斜線	○	斜線	○	○	○	○	○	○	○	斜線	斜線	斜線	斜線	斜線	斜線	斜線	斜線	斜線	
洪水注意報	○	○	○	○	○	○	○	○	○	○	○	○	○	○	○	○	○	○	○	○	○	○	○	
4/17 22:30	大雨警報	○	○	○	○	○	○	○	○	○	○	○	○	○	○	○	○	○	○	○	○	○	○	○
	大雨注意報	○	○	○	○	○	○	○	○	○	○	○	○	○	○	○	○	○	○	○	○	○	○	○
	雷注意報	○	○	○	○	○	○	○	○	○	○	○	○	○	○	○	○	○	○	○	○	○	○	○
	強風注意報	○	○	○	○	○	○	○	○	○	○	○	○	○	○	○	○	○	○	○	○	○	○	○
	波浪注意報	○	○	○	○	斜線	○	斜線	○	○	○	○	○	○	○	斜線	斜線	斜線	斜線	斜線	斜線	斜線	斜線	斜線
洪水注意報	▼	○	○	○	○	○	○	○	○	○	○	○	○	○	○	○	○	○	○	○	○	○	○	
4/18 00:17	大雨注意報	▼	解	解	▼	解	解	解	解	解	解	解	解	解	解	解	解	解	解	解	解	解	解	
	雷注意報	解	解	解	解	解	解	解	解	解	解	解	解	解	解	解	解	解	解	解	解	解	解	
	強風注意報	○	○	○	○	○	○	○	○	○	○	○	○	○	○	○	○	○	○	○	○	○	○	
	波浪注意報	○	○	○	○	斜線	○	斜線	○	○	○	○	○	○	○	斜線	斜線	斜線	斜線	斜線	斜線	斜線	斜線	
洪水注意報	○	解	○	○	○	○	○	○	○	○	○	○	○	○	○	○	○	○	○	○	○	○	○	
4/18 03:22	大雨注意報	解	解	解	解	解	解	解	解	解	解	解	解	解	解	解	解	解	解	解	解	解	解	
	強風注意報	解	解	解	解	解	解	解	解	解	解	解	解	解	解	解	解	解	解	解	解	解	解	
	波浪注意報	解	解	解	解	斜線	解	斜線	解	解	解	解	解	解	解	解	解	解	解	解	解	解	解	
4/18 03:22	洪水注意報	解	解	解	解	解	解	解	解	解	解	解	解	解	解	解	解	解	解	解	解	解	解	
	強風注意報	●	●	●	●	●	●	●	●	●	●	●	●	●	●	●	●	●	●	●	●	●	●	
4/18 16:09	強風注意報	●	●	●	●	●	●	●	●	●	●	●	●	●	●	●	●	●	●	●	●	●	●	
	波浪注意報	●	●	●	●	斜線	●	斜線	●	●	●	●	●	●	●	斜線	斜線	斜線	斜線	斜線	斜線	斜線	斜線	

土砂災害警戒情報発表状況 平成 29 年 4 月 17 日～18 日

対象：広島県市町（広島県・広島地方気象台共同発表）

標 題	警戒（解除）対象地域		発表（解除） 日時
広島県土砂災害警戒情報 第 1 号	警戒	広島市*、廿日市市*	2017/04/17 18:10
広島県土砂災害警戒情報 第 2 号	解除	広島市、廿日市市	2017/04/17 21:20

注：警戒（解除）対象地域の「警戒」は警戒対象地域、「解除」は解除対象地域を示します。
また*印は新たに警戒対象になった市町を示します。

指定河川洪水予報発表状況 平成 29 年 4 月 17 日～18 日

発表なし

府県気象情報の発表状況 平成 29 年 4 月 17 日～18 日

対象：広島県

標 題	発 表 日 時
大雨と突風及び落雷に関する広島県気象情報 第 1 号	2017/4/17 10:40
大雨と突風及び落雷に関する広島県気象情報 第 2 号	2017/4/17 16:44
大雨と突風及び落雷に関する広島県気象情報 第 3 号	2017/4/17 19:05
大雨と突風及び落雷に関する広島県気象情報 第 4 号	2017/4/17 20:12
大雨と突風及び落雷に関する広島県気象情報 第 5 号	2017/4/17 22:49
大雨と突風及び落雷に関する広島県気象情報 第 6 号	2017/4/18 00:59

2 平成 29 年 6 月 29 日から 7 月 9 日の気象状況

(1) 気象概況

6 月 29 日から 30 日にかけては、東シナ海から四国の南にのびた梅雨前線が北上し、この梅雨前線に向って暖かく湿った空気が流れ込んで前線の活動が活発となったため、30 日に廿日市津田で 113.0 ミリ、広島で 108.0 ミリの日降水量を観測するなど、南部を中心に 100 ミリを超える大雨となった。

7 月 3 日から 5 日にかけては、7 月 2 日に沖縄の南で発生した台風第 3 号は、4 日 8 時頃に長崎市付近に上陸した。九州と四国を横断した台風は、4 日 17 時前に和歌山県田辺市付近に上陸し、夜には東海道沖に達した。

台風が近畿地方を通過した後、梅雨前線が日本海からゆっくりと南下し、この前線に向かって暖かく湿った空気が流れ込んだため、前線の活動が活発となり、大雨となった。

7 月 9 日は、梅雨前線が西日本に停滞し、前線に向かって暖かく湿った空気が流れ込んだため、大気の状態が非常に不安定になり、県東部を中心に大雨となった。

(2) 被害の概要

人的被害 死者 2 名

住家被害 一部損壊 1 棟，床上浸水 8 棟，床下浸水 4 6 棟

(3) 県がとった主な措置

6月29日

20時12分 注意体制 ～大雨洪水注意報発表

22時24分 警戒体制移行 ～大雨洪水警報発表

6月30日

1時15分 土砂災害警戒情報発表，災害対策本部設置

12時00分 災害対策本部廃止，警戒体制

7月2日

14時30分 注意体制 ～大雨洪水注意報発表

7月4日

22時35分 注意体制 ～大雨注意報発表

23時57分 警戒体制 ～大雨警報発表

7月5日

0時05分 災害対策本部設置 ～土砂災害警戒情報発表

17時00分 災害対策本部廃止，注意体制

(4) 降雨状況

<日最大 1 時間降水量が 30 ミリ以上の観測所>

6 月 29 日 三次 30.0 ミリ(20:46)，廿日市津田 46.5 ミリ(20:57)

6 月 30 日 三入 42.0 ミリ(01:40)，安宿 35.5 ミリ(02:51)，世羅 46.5 ミリ(03:25)，志和 43.5 ミリ(02:37)，福山 30.0 ミリ(05:44)，廿日市津田 56.0 ミリ(01:18)，

広島 53.5 ㊦(02:03), 竹原 38.5 ㊦(05:01), 呉 35.5 ㊦(05:44),
倉橋 45.0 ㊦(05:57), 呉市蒲刈 38.5 ㊦(06:24)
7月4日 八幡 49.5 ㊦(24:00), 美土里 33.0 ㊦(10:46), 王泊 33.0 ㊦(24:00),
三入 30.0 ㊦(10:02)
7月5日 八幡 55.5 ㊦(00:26), 大朝 34.5 ㊦(04:55), 美土里 35.5 ㊦(02:32),
王泊 48.5 ㊦(03:27), 甲田 39.0 ㊦(03:00), 世羅 31.0 ㊦(03:28),
竹原 32.0 ㊦(09:52), 倉橋 31.5 ㊦(10:40)
7月8日 道後山 37.5 ㊦(16:12), 上下 34.5 ㊦(15:43)
上記以外の日(7/1, 7/2, 7/3, 7/6, 7/7, 7/9)は該当なし
* ()内は起時を表す。例 20:05→20時05分までの1時間

<日降水量が100ミリ以上の観測所>

6月30日 三入 105.5 ㊦, 廿日市津田 113.0 ㊦, 広島 108.0 ㊦,
7月5日 八幡 237.5 ㊦, 大朝 217.0 ㊦, 美土里 174.5 ㊦, 王泊 202.0 ㊦,
都志見 116.5 ㊦,
甲田 175.5 ㊦, 世羅 122.0 ㊦, 府中 110.5 ㊦,
上記以外の日(6/29, 7/1, 7/2, 7/3, 7/4, 7/6, 7/7, 7/8, 7/9)は該当なし

<期間中の降水量が300ミリ以上の観測所(多い順)>

① 幡 430.5 ㊦ ② 王泊 332.0 ㊦ ③ 大朝 326.0 ㊦ ④ 美土里 314.5 ㊦

<日別降水量>

単位：ミリ

市町村等を まとめた地域	観測所名	6月 29日	6月 30日	7月 1日	7月 2日	7月 3日	7月 4日	7月 5日	7月 6日	7月 7日	7月 8日	7月 9日	合計
備北	高野	37.5	9.5	0.0	11.5	2.5	32.0	17.0	0.0	3.0	1.0	67.0	181.0
備北	道後山	23.5	16.5	1.0	7.0	0.5	36.5	20.0	0.0	4.5	38.0	36.5	184.0
備北	君田	23.5	14.5	0.0	47.0	1.0	36.0	27.0	0.0	17.0	4.0	83.0	253.0
備北	三次	35.5	17.0	0.0	3.5	1.5	25.5	36.5	4.0	8.5	1.5	22.5	156.0
備北	庄原	25.5	17.0	0.0	16.0	8.0	22.0	30.5	0.0	5.5	3.0	43.5	171.0
備北	東城	28.5	14.5	4.5	18.0	0.5	19.0	26.0	0.0	2.0	7.0	26.0	146.0
芸北	八幡	32.5	28.5	0.0	2.5	9.0	96.0	237.5	0.0	8.0	0.0	16.5	430.5
芸北	大朝	32.0	19.5	0.0	0.0	1.5	26.0	217.0	0.5	3.5	2.0	24.0	326.0
芸北	美土里	26.0	18.5	0.0	0.0	1.0	55.5	174.5	6.5	1.0	0.0	31.5	314.5
福山・尾三	油木	22.0	31.5	1.0	0.0	0.0	24.5	33.5	3.5	8.5	28.5	47.0	200.0
芸北	玉泊	25.0	23.5	0.5	0.5	2.5	66.0	202.0	0.0	1.5	0.0	10.5	332.0
芸北	加計	12.0	29.0	0.0	0.0	0.5	27.5	54.0	5.0	4.0	0.0	7.5	139.5
芸北	都志見	16.5	32.5	0.0	1.0	1.0	41.5	116.5	9.0	1.5	0.0	10.0	229.5
芸北	甲田	20.0	36.5	0.0	0.0	0.0	17.5	175.5	0.0	3.0	0.5	46.5	299.5
福山・尾三	上下	34.5	38.0	1.5	0.0	0.0	27.0	72.5	0.0	7.0	36.5	17.0	234.0
芸北	内黒山	25.0	37.5	0.0	0.5	1.5	38.0	61.5	4.0	9.0	0.5	9.5	187.0
広島・呉	三入	21.5	105.5	0.0	0.0	0.0	43.0	34.5	1.0	1.0	0.5	9.5	216.5
東広島・竹原	安宿	31.5	86.5	2.0	0.0	0.0	21.5	90.0	0.5	0.0	1.0	7.5	240.5
福山・尾三	世羅	33.5	74.5	2.5	0.0	0.0	11.0	122.0	0.0	4.5	1.5	28.5	278.0
福山・尾三	府中	27.0	52.5	0.0	0.0	0.0	23.5	110.5	0.0	1.0	4.0	60.0	278.5
広島・呉	佐伯湯来	15.0	41.0	0.0	0.0	0.0	15.0	41.0	5.0	12.0	0.0	14.0	143.0
東広島・竹原	志和	48.5	88.5	0.0	0.0	0.0	8.5	37.0	0.0	1.5	0.0	11.5	195.5
東広島・竹原	東広島*	13.5	26.5]	×	×	0.0]	7.0	54.0	0.0	3.0	0.0	3.5	81.0]
福山・尾三	本郷	28.5	43.5	1.0	0.0	0.0	4.5	60.0	0.0	1.5	0.5	22.5	162.0
福山・尾三	福山	20.5	52.0	14.0	0.0	0.0	7.5	74.0	0.0	0.0	1.5	29.5	199.0
広島・呉	廿日市津田	62.5	113.0	0.0	0.0	0.0	28.0	44.0	4.5	4.0	3.0	18.0	277.0
広島・呉	広島	45.0	108.0	0.0	0.0	0.0	21.0	54.5	1.5	4.0	0.5	5.5	240.0
東広島・竹原	竹原	12.0	71.0	8.5	0.0	0.0	4.5	39.5	0.0	0.0	0.0	1.0	136.5
福山・尾三	生口島	5.5	18.5	0.0	0.0	0.0	5.0	30.0	0.0	0.5	0.0	0.0	59.5
広島・呉	大竹	4.0	44.5	0.0	0.0	0.0	40.5	25.0	0.0	3.5	1.0	1.5	120.0
広島・呉	呉	17.0	55.0	0.0	0.0	0.0	17.5	20.5	1.0	8.0	0.0	1.5	120.5
広島・呉	倉橋	3.5	72.0	0.0	0.0	0.0	16.5	43.5	0.0	27.0	0.0	2.0	164.5
広島・呉	呉市蒲刈	6.5	45.5	0.5	0.0	0.0	8.0	37.0	0.5	30.0	0.0	6.5	134.5

日別欄 赤字：50ミリ以上 赤太字：100ミリ以上 合計欄 黒太字：200ミリ以上 赤太字：300ミリ以上

*東広島の「×」は機器障害による欠測、「]」は資料不足値（対象となる資料が許容する資料数を満たさない値）です。

地上天気図

<6月29日から30日にかけての大雨>

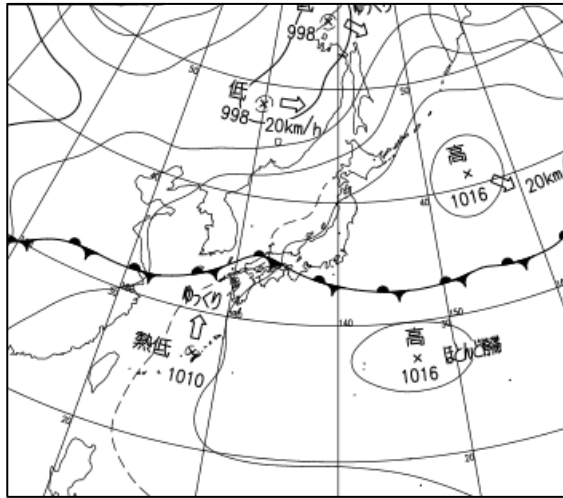

地上天気図
平成29年6月30日3時

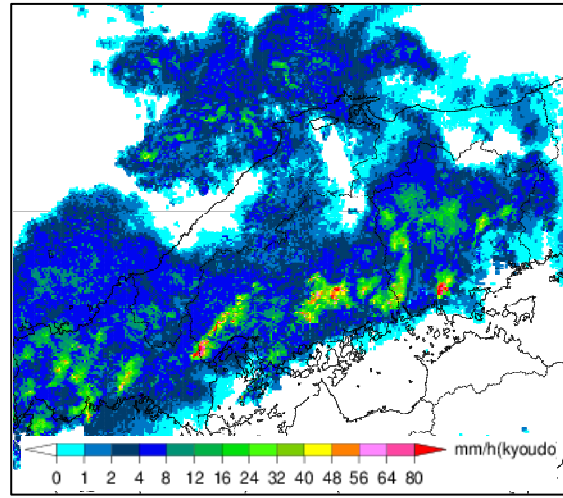

レーダー画像
平成29年6月30日3時

<7月3日から5日にかけての大雨>

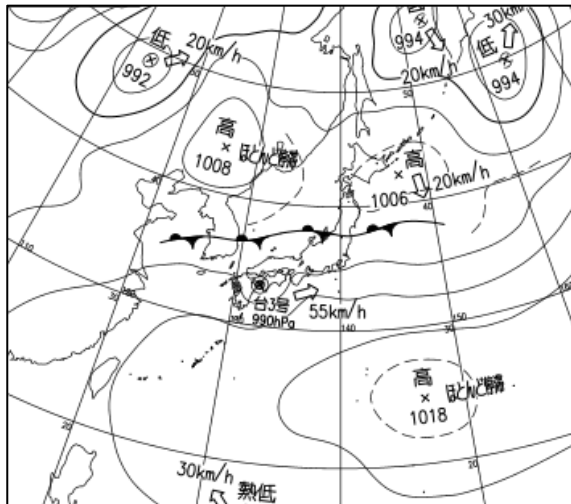

地上天気図
平成29年7月4日12時

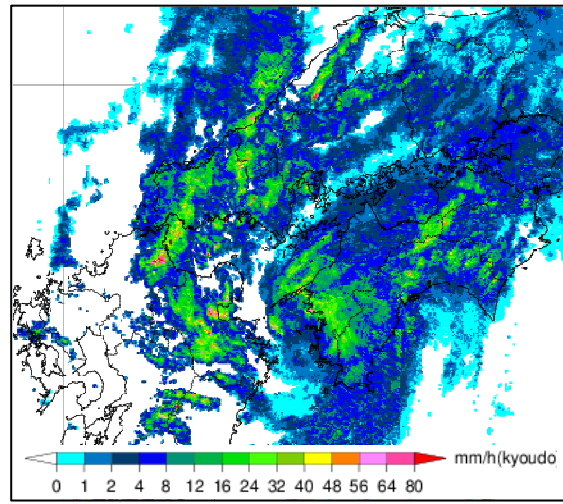

レーダー画像
平成29年7月4日12時

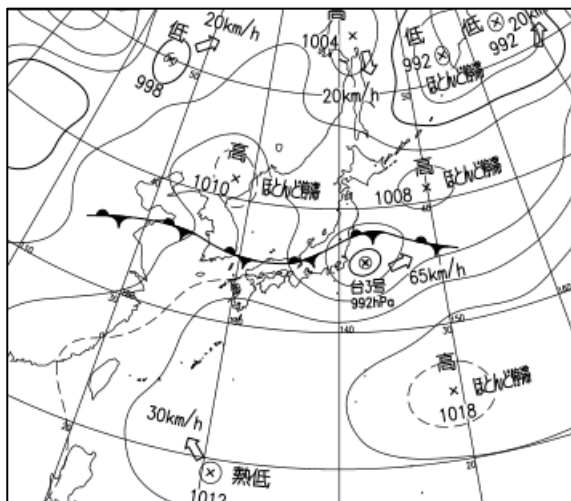

地上天気図
平成29年7月5日3時

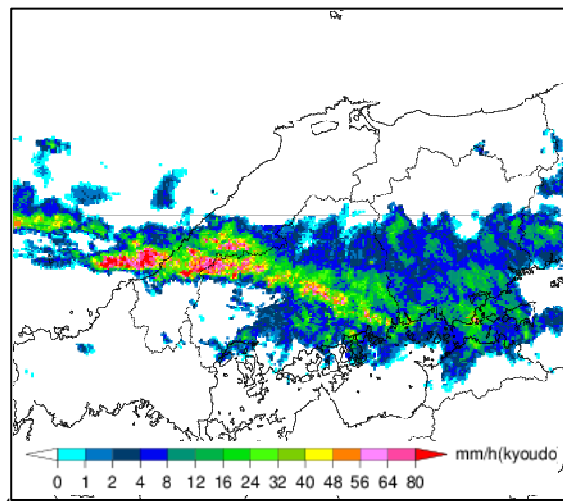

レーダー画像
平成29年7月5日3時

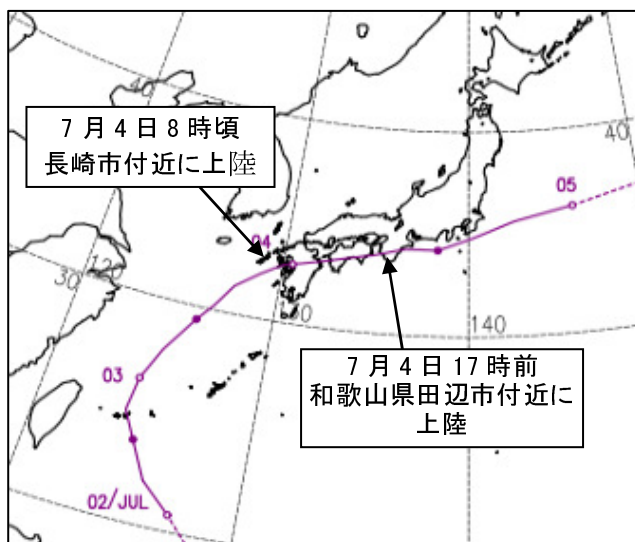

台風経路図 (台風第3号)

<7月9日の大雨>

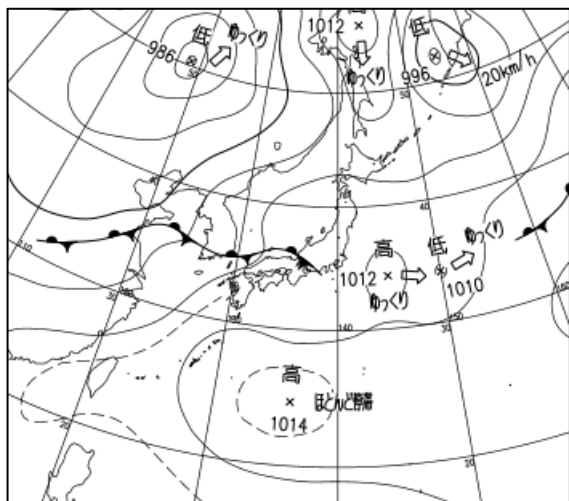

地上天気図
平成29年7月9日15時

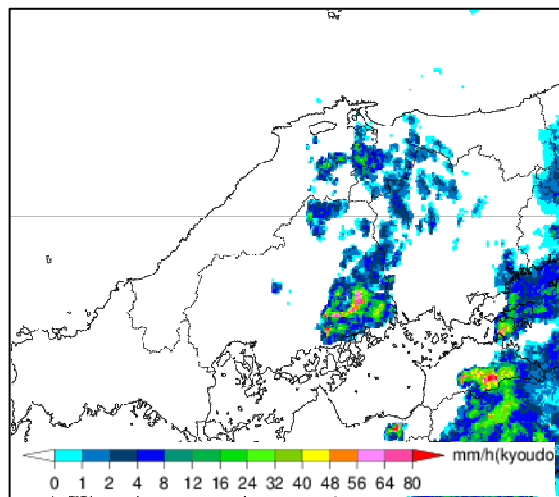

レーダー画像
平成29年7月9日15時

降水量分布図

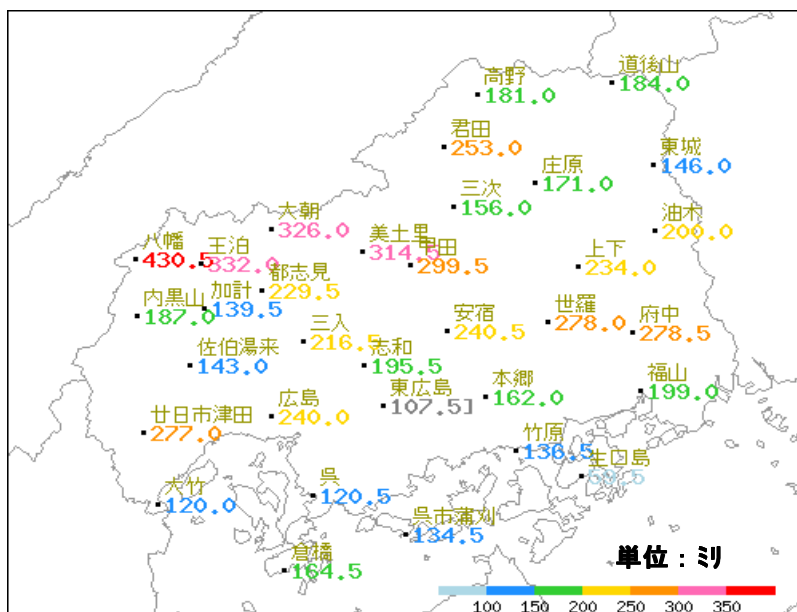

アメダス地点降水量分布図
平成29年6月29日～7月9日

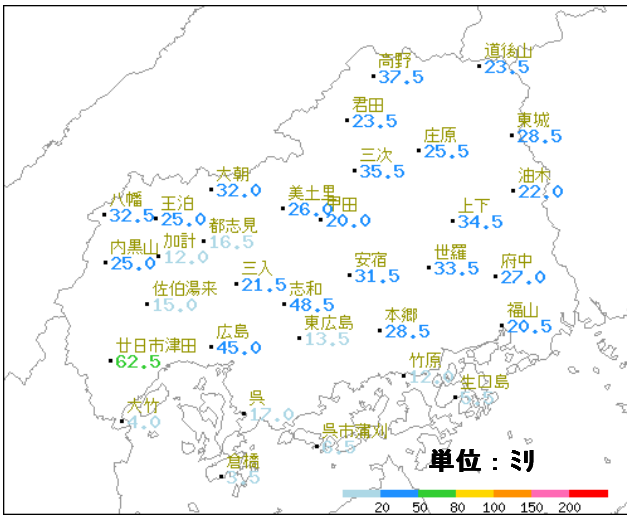

アメダス地点日別降水量分布図
平成29年6月29日

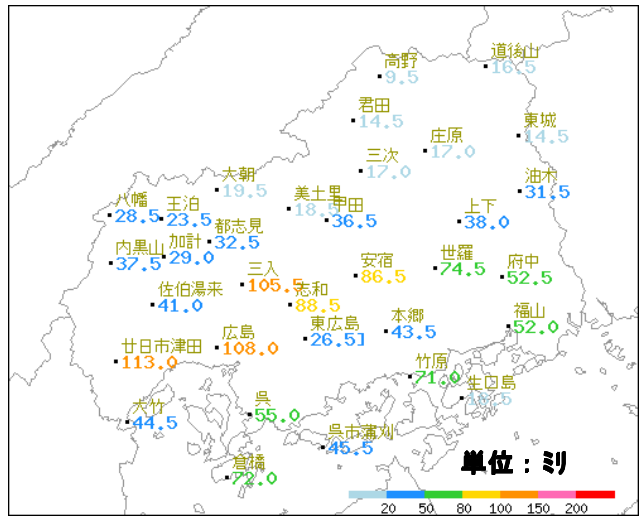

アメダス地点日別降水量分布図
平成29年6月30日

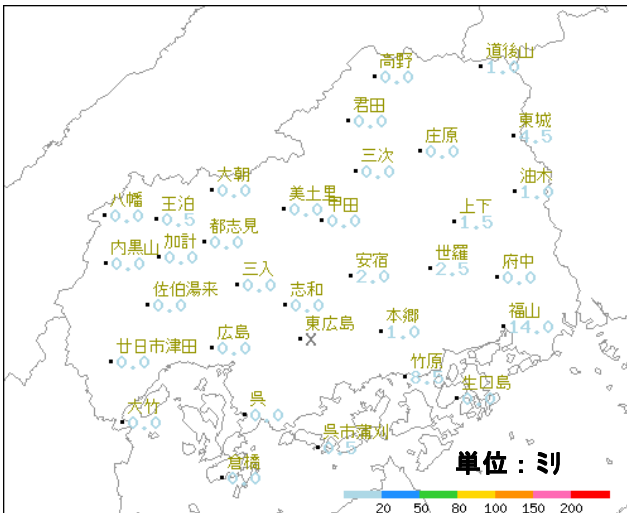

アメダス地点日別降水量分布図
平成29年7月1日

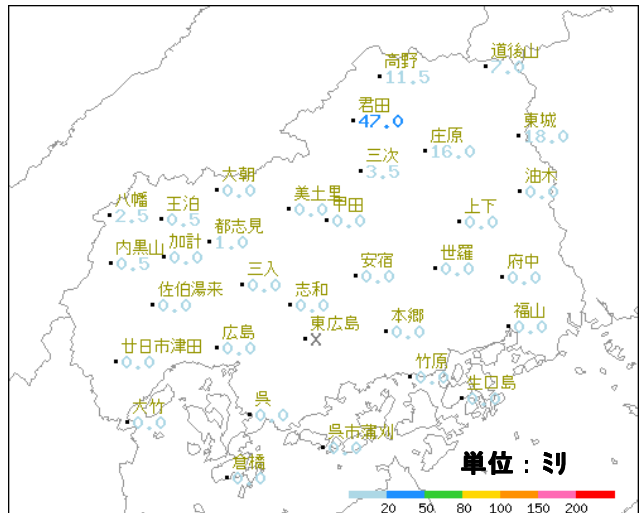

アメダス地点日別降水量分布図
平成29年7月2日

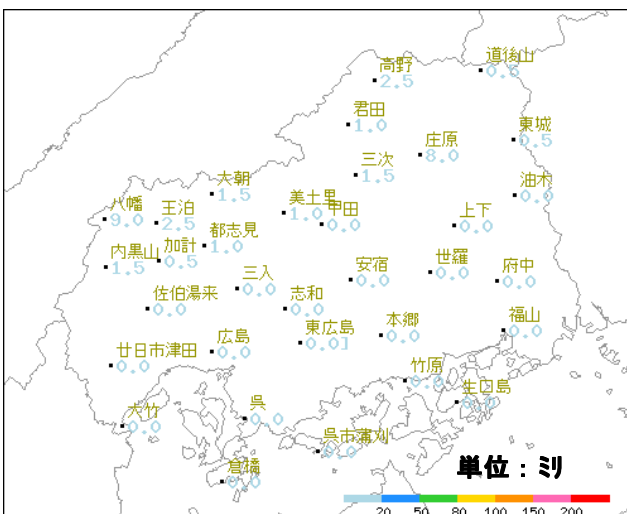

アメダス地点日別降水量分布図
平成29年7月3日

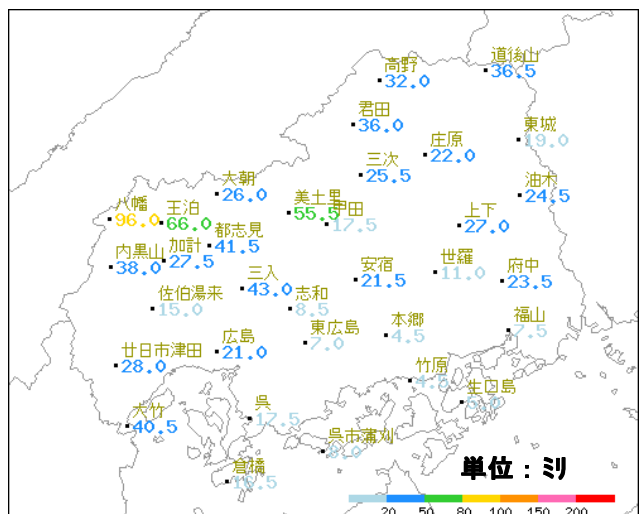

アメダス地点日別降水量分布図
平成29年7月4日

注意報・警報の発表状況 平成 29 年 6 月 29 日～7 月 9 日

●：発表 ▼：警報から注意報 ○：継続 解：解除 ■：対象外 空欄：発表なし
 対象：広島県市町（広島地方気象台発表）

1/4

発表日時	広島県（全域）																							
	一次細分区域	南部										北部												
	市町村等を まとめた地域	広島・呉					東広島 ・竹原			福山・尾三		芸北		備北										
	対象市町	広島市	呉市	大竹市	廿日市市	江田島市	府中町	海田町	熊野町	坂町	竹原市	東広島市	大崎上島町	三原市	尾道市	福山市	府中市	世羅町	神石高原町	安芸高田市	安芸太田町	北広島町	三次市	庄原市
種類																								
6/29 06:13	濃霧注意報	●	●	●	●	●	●	●	●	●	●	●	●	●	●	●	●	●						
6/29 11:05	濃霧注意報	解	解	解	解	解	解	解	解	解	解	解	解	解	解	解	解	解						
6/29 18:23	雷注意報	●	●	●	●	●	●	●	●	●	●	●	●	●	●	●	●	●	●	●	●	●	●	●
6/29 20:12	大雨注意報	●	●	●	●	●	●	●	●			●	●	●	●	●		●	●	●	●	●	●	●
	雷注意報	○	○	○	○	○	○	○	○	○	○	○	○	○	○	○	○	○	○	○	○	○	○	○
	洪水注意報	●	●		●	●	●	●	●			●	●	●	●	●		●	●		●	●	●	●
6/29 21:44	大雨注意報	○	○	○	○	○	○	○	○	○	●	●	○	○	○	○	○	○	○	○	○	○	○	○
	雷注意報	○	○	○	○	○	○	○	○	○	○	○	○	○	○	○	○	○	○	○	○	○	○	○
	洪水注意報	○	○		○	○	○	○	○	○	○	○	○	○	○	○	○	○	○	○	○	○	○	○
6/29 22:24	大雨警報	●	●		●	●	●	●	●	●	●	●	●	●	●	●	●	●						
	洪水警報	●	●		●	●	●	●	●	●	●	●	●	●	●	●	●	●						
	大雨注意報			○															○	○	○	○	○	○
6/30 00:56	雷注意報	○	○	○	○	○	○	○	○	○	○	○	○	○	○	○	○	○	○	○	○	○	○	○
	洪水注意報	○	○		○	○	○	○	○	○	○	○	○	○	○	○	○	○	○	○	○	○	○	○
	大雨警報	○	○	○	○	○	○	○	○	○	○	○	○	○	○	○	○	○						
6/30 01:45	洪水警報	○	○	○	○	○	○	○	○	○	○	○	○	○	○	○	○	○						
	大雨注意報	○	○	●	○	○	○	○	○	○	○	○	○	○	○	○	○	○						
	雷注意報	○	○	○	○	○	○	○	○	○	○	○	○	○	○	○	○	○	○	○	○	○	○	○
6/30 02:34	洪水注意報	○	○	○	○	○	○	○	○	○	○	○	○	○	○	○	○	○						
	大雨警報	○	○	○	○	○	○	○	○	○	○	○	○	○	○	○	○	○						
	洪水警報	○	○	○	○	○	○	○	○	○	○	○	○	○	○	○	○	○						
6/30 04:10	大雨注意報	○	○	○	○	○	○	○	○	○	○	○	○	○	○	○	○	○						
	雷注意報	○	○	○	○	○	○	○	○	○	○	○	○	○	○	○	○	○	○	○	○	○	○	○
	洪水注意報	○	○	○	○	○	○	○	○	○	○	○	○	○	○	○	○	○						
6/30 09:40	大雨警報	○	○	○	○	○	○	○	○	○	○	○	○	○	○	○	○	○						
	洪水警報	○	○	○	○	○	○	○	○	○	○	○	○	○	○	○	○	○						
	大雨注意報			○																				
6/30 13:56	雷注意報	○	○	○	○	○	○	○	○	○	○	○	○	○	○	○	○	○	○	○	○	○	○	○
	洪水注意報	▼	○		解	▼	○	▼	○	○	○	○	○	○	○	○	○	○	○	○	○	○	○	○
	大雨警報	○	○	○	○	○	○	○	○	○	○	○	○	○	○	○	○	○	○	○	○	○	○	○

●：発表 ▼：警報から注意報 ○：継続 解：解除 ■：対象外 空欄：発表なし
 対象：広島県市町（広島地方気象台発表）

発表日時	広島県（全域）																							
	一次細分区域	南部										北部												
	市町村等を まとめた地域	広島・呉					東広島 ・竹原		福山・尾三			芸北		備北										
	対象市町	広島市	呉市	大竹市	廿日市市	江田島市	府中町	海田町	熊野町	坂町	竹原市	東広島市	大崎上島町	三原市	尾道市	福山市	府中市	世羅町	神石高原町	安芸高田市	安芸太田町	北広島町	三次市	庄原市
種類																								
7/01 01:42	大雨注意報	▼	○	▼	▼	○	▼	解	解	解	○	○	解	解	解	解	解	解	解					
	雷注意報	○	○	○	○	○	○	○	○	○	○	○	○	○	○	○	○	○	○	○	○	○	○	○
	洪水注意報	解	解			解	解	解	解	解	解	解	解	解	解	解	解	解	解					
7/01 10:13	大雨注意報	解	解	解	解	解	解			解	解													
	雷注意報	○	○	○	○	○	○	○	○	○	○	○	○	○	○	○	○	○	○	○	○	○	○	○
7/01 20:22	雷注意報	解	解	解	解	解	解	解	解	解	解	解	解	解	解	解	解	解	解	解	解	解	解	
7/02 10:09	雷注意報	●	●	●	●	●	●	●	●	●	●	●	●	●	●	●	●	●	●	●	●	●	●	●
7/02 14:30	大雨注意報																		●				●	●
	雷注意報	○	○	○	○	○	○	○	○	○	○	○	○	○	○	○	○	○	○	○	○	○	○	○
	洪水注意報																		●				●	●
7/02 21:25	大雨注意報																		解				解	解
	雷注意報	○	○	○	○	○	○	○	○	○	○	○	○	○	○	○	○	○	○	○	○	○	○	○
	洪水注意報																		解				解	解
7/02 22:33	雷注意報	解	解	解	解	解	解	解	解	解	解	解	解	解	解	解	解	解	解	解	解	解	解	
7/03 10:22	雷注意報	●	●	●	●	●	●	●	●	●	●	●	●	●	●	●	●	●	●	●	●	●	●	●
7/03 22:21	雷注意報	○	○	○	○	○	○	○	○	○	○	○	○	○	○	○	○	○	○	○	○	○	○	○
7/04 04:17	大雨注意報	●	●	●	●	●	●	●	●	●	●	●	●	●	●	●	●	●	●	●	●	●	●	●
	雷注意報	○	○	○	○	○	○	○	○	○	○	○	○	○	○	○	○	○	○	○	○	○	○	○
	強風注意報	●	●	●	●	●	●	●	●	●	●	●	●	●	●	●	●	●	●	●	●	●	●	●
	波浪注意報	●	●	●	●	●	■	■	■	■	■	■	■	■	■	■	■	■	■	■	■	■	■	■
	洪水注意報	●	●	●	●	●	●	●	●	●	●	●	●	●	●	●	●	●	●	●	●	●	●	●
7/04 06:51	大雨警報	●	●	●	●	●	●	●	●	●	●	●	●	●	●	●	●	●	●	●			●	●
	洪水警報	●	●			●	●	●	●			●	●	●	●	●	●	●	●					
	大雨注意報																				○	○		
	雷注意報	○	○	○	○	○	○	○	○	○	○	○	○	○	○	○	○	○	○	○	○	○	○	○
	強風注意報	○	○	○	○	○	○	○	○	○	○	○	○	○	○	○	○	○	○	○	○	○	○	○
	波浪注意報	○	○	○	○	○	■	■	■	○	○	○	○	○	○	○	○	○	○	○	○	○	○	○
洪水注意報			○	○						○	○							○		○	○	○	○	
7/04 14:50	大雨警報	解	解	解	解	解	解	解	解	解	解	解	解	解	解	解	解	解	解			解		
	洪水警報	解	解			解	解	解	解	解	解	解	解	解	解	解	解	解	解					
	大雨注意報																▼		▼		解	解		▼
	雷注意報	○	○	○	○	○	○	○	○	○	○	○	○	○	○	○	○	○	○	○	○	○	○	○
	強風注意報	解	解	解	解	解	解	解	解	解	解	解	解	解	解	解	解	解	解	解	解	解	解	解
	波浪注意報	解	解	解	解	解	■	■	■	解	解	解	解	解	解	解	解	解	解	解	解	解	解	解
洪水注意報			解	解						解	解					▼		解	▼	解	解	解	解	
7/04 16:12	大雨注意報															解		解					解	
	雷注意報	○	○	○	○	○	○	○	○	○	○	○	○	○	○	○	○	○	○	○	○	○	○	○
洪水注意報															解		解							
7/04 22:35	大雨注意報																		●	●	●	●	●	
	雷注意報	○	○	○	○	○	○	○	○	○	○	○	○	○	○	○	○	○	○	○	○	○	○	○
7/04 23:42	大雨注意報	●	●	●	●	●	●	●	●	●	●	●	●	●	●	●	●	●	●	○	○	○	○	○
	雷注意報	○	○	○	○	○	○	○	○	○	○	○	○	○	○	○	○	○	○	○	○	○	○	○
	洪水注意報	●	●		●	●	●	●	●	●	●	●	●	●	●	●	●	●	●	●		●	●	●
7/04 23:57	大雨警報																				●	●		
	大雨注意報	○	解	○	○	○	○	○	○	○	○	○	○	○	○	○	○	○	○	○			○	○
	雷注意報	○	○	○	○	○	○	○	○	○	○	○	○	○	○	○	○	○	○	○	○	○	○	○
洪水注意報	○	○		○	○	○	○	○	○	○	○	○	○	○	○	○	○	○	○	○	○	○	○	

●：発表 ▼：警報から注意報 ○：継続 解：解除 ■：対象外 空欄：発表なし
 対象：広島県市町（広島地方気象台発表）

発表日時	広島県（全域）																								
	一次細分区域	南部											北部												
	市町村等をまとめた地域	広島・呉						東広島・竹原			福山・尾三		芸北		備北										
	対象市町	広島市	呉市	大竹市	廿日市市	江田島市	府中市	海田町	熊野町	坂町	竹原市	東広島市	大崎上島町	三原市	尾道市	福山市	府中市	世羅町	神石高原町	安芸高田市	安芸太田町	北広島町	三次市	庄原市	
種類																									
7/05 00:48	大雨警報																				●	○	○		
	洪水警報																				●	●	●		
	大雨注意報	○	○	○	○	○	○	○	○	○	○	○	○	○	○	○	○	○	○	○				○	○
	雷注意報	○	○	○	○	○	○	○	○	○	○	○	○	○	○	○	○	○	○	○	○	○	○	○	○
	洪水注意報	○	○		○	○	○	○	○	○	○	○	○	○	○	○	○	○	●	○				○	○
7/05 01:53	大雨警報	●	●	●	●	●	●	●	●	●	●	●	●	●	●	●	●			○	○	○			
	洪水警報	●	●		●	●	●	●	●	●	●	●	●	●	●	●	●			○	○	○			
	大雨注意報																		○	○			○	○	
	雷注意報	○	○	○	○	○	○	○	○	○	○	○	○	○	○	○	○	○	○	○	○	○	○	○	
	洪水注意報			●															○	○				○	○
7/05 02:55	大雨警報	○	○	○	○	○	○	○	○	○	○	○	○	○	○	○	○	○	○	○	○	○	○	○	○
	洪水警報	○	○		○	○	○	○	○	○	○	○	○	○	○	○	○	○	○	○	○	○	○	○	○
	雷注意報	○	○	○	○	○	○	○	○	○	○	○	○	○	○	○	○	○	○	○	○	○	○	○	○
	洪水注意報			○																					
7/05 05:36	大雨警報	○			○																				
	洪水警報																								
	大雨注意報		▼	▼		▼	▼	▼	▼	▼	▼	▼	▼												
	雷注意報	○	○	○	○	○	○	○	○	○	○	○	○	○	○	○	○	○	○	○	○	○	○	○	○
	洪水注意報	▼	▼	○	▼	▼	▼	▼	▼	▼	▼	▼	▼												
7/05 07:41	大雨警報	○			○						●		○	○	○	○	○	○	○	○	○	○	○	○	○
	洪水警報																								
	大雨注意報		○	○		○	○	○	○	○	○	○													
	雷注意報	○	○	○	○	○	○	○	○	○	○	○	○	○	○	○	○	○	○	○	○	○	○	○	○
7/05 09:06	大雨警報	○	●		○		●	●	●	●		○		○	○	○	○	○	○	○	○	○	○	○	○
	洪水警報	●	●			●	●	●	●	●															
	大雨注意報			○		○					○		○												
	雷注意報	○	○	○	○	○	○	○	○	○	○	○	○	○	○	○	○	○	○	○	○	○	○	○	○
7/05 09:36	大雨警報	○	○	●	○	●	○	○	○	○	○	○	○	○	○	○	○	○	○	○	○	○	○	○	○
	洪水警報	○	○	●	●	○	○	○	○	○	○	○	○	○	○	○	○	○	○	○	○	○	○	○	○
	雷注意報	○	○	○	○	○	○	○	○	○	○	○	○	○	○	○	○	○	○	○	○	○	○	○	○
	洪水注意報																								
7/05 12:42	大雨警報	○																							
	洪水警報		解	解	解	解	解	解	解	解	解	解	解	○	○	○	○	○	○	○	○	○	○	○	○
	大雨注意報		▼	▼	▼	▼	▼	▼	▼	▼	▼	▼	▼						▼				▼	▼	
	雷注意報	○	○	○	○	○	○	○	○	○	○	○	○	○	○	○	○	○	○	○	○	○	○	○	○
7/05 16:06	大雨警報	解									解		解	解	解	解	解	解	解						
	大雨注意報		解	解	解	解	解	解	解	解	解	解							解		▼	▼	解	解	
	雷注意報	○	○	○	○	○	○	○	○	○	○	○	○	○	○	○	○	○	○	○	○	○	○	○	○
	洪水注意報	解											▼	▼	▼	解	▼		▼	解	▼	▼	○		
7/05 21:38	大雨注意報																				解	○			
	雷注意報	○	○	○	○	○	○	○	○	○	○	○	○	○	○	○	○	○	○	○	○	○	○	○	○
	洪水注意報												解	解	解		解		解		解	解	解	解	

●：発表 ▼：警報から注意報 ○：継続 解：解除 ■：対象外 空欄：発表なし
 対象：広島県市町（広島地方気象台発表）

発表日時	一次細分区域 市町村等を まとめた地域 対象市町 種類	広島県（全域）																						
		南部												北部										
		広島・呉						東広島 ・竹原			福山・尾三			芸北		備北								
		広島市	呉市	大竹市	廿日市市	江田島市	府中町	海田町	熊野町	坂町	竹原市	東広島市	大崎上島町	三原市	尾道市	福山市	府中市	世羅町	神石高原町	安芸高田市	安芸太田町	北広島町	三次市	庄原市
7/06 04:06	大雨注意報																							
	雷注意報	○	○	○	○	○	○	○	○	○	○	○	○	○	○	○	○	○	○	○	○	○	○	○
7/06 15:24	大雨注意報	●		●																	●			
	雷注意報	○	○	○	○	○	○	○	○	○	○	○	○	○	○	○	○	○	○	○	○	○	○	○
	洪水注意報			●																				
7/06 19:05	大雨注意報	○	●	●	○	●	●	●	●	●	●	●	●	●	●	●	●	●	●	●	○	●	●	●
	雷注意報	○	○	○	○	○	○	○	○	○	○	○	○	○	○	○	○	○	○	○	○	○	○	○
	洪水注意報	●	●	解	●	●	●	●	●		●	●	●	●	●	●	●	●						
7/07 04:05	大雨注意報	○	○	○	○	○	○	○	○	○	○	○	○	○	○	○	○	○	○	○	○	○	○	○
	雷注意報	○	○	○	○	○	○	○	○	○	○	○	○	○	○	○	○	○	○	○	○	○	○	○
	洪水注意報	○	○		○	○	○	○	○	○	○	○	○	○	○	○	○	○	○	○	○	○	○	○
7/07 16:06	大雨注意報	○	○	解	○	解	解	解	解	解	解	解	解	解	解	解	解	解	解	解	○	解	○	
	雷注意報	○	○	○	○	○	○	○	○	○	○	○	○	○	○	○	○	○	○	○	○	○	○	○
	洪水注意報	解	解		解	解	解	解	解		解	解	解	解	解	解	解	解						
7/07 20:22	大雨注意報	解	解	解															解	解		解	解	
	雷注意報	○	○	○	○	○	○	○	○	○	○	○	○	○	○	○	○	○	○	○	○	○	○	○
7/08 16:06	雷注意報	○	○	○	○	○	○	○	○	○	○	○	○	○	○	○	○	○	○	○	○	○	○	○
7/09 04:22	雷注意報	○	○	○	○	○	○	○	○	○	○	○	○	○	○	○	○	○	○	○	○	○	○	○
7/09 08:28	大雨注意報	●		●															●		●	●	●	
	雷注意報	○	○	○	○	○	○	○	○	○	○	○	○	○	○	○	○	○	○	○	○	○	○	○
7/09 10:31	大雨注意報	○		○												●	●	○		○	●	○	○	
	雷注意報	○	○	○	○	○	○	○	○	○	○	○	○	○	○	○	○	○	○	○	○	○	○	○
7/09 12:39	大雨注意報	解		解											●	○			○		○	○	○	
	雷注意報	○	○	○	○	○	○	○	○	○	○	○	○	○	○	○	○	○	○	○	○	○	○	○
7/09 13:24	大雨注意報																							
	雷注意報	○	○	○	○	○	○	○	○	○	○	○	○	○	○	○	○	○	○	○	○	○	○	○
	洪水注意報														●	●							●	
7/09 15:25	大雨注意報																			解	解	○	○	
	雷注意報	○	○	○	○	○	○	○	○	○	○	○	○	○	○	○	○	○	○	○	○	○	○	○
	洪水注意報																							解
7/09 16:14	大雨警報														●	●								
	洪水警報														●									
	大雨注意報																		○				○	○
	雷注意報	○	○	○	○	○	○	○	○	○	○	○	○	○	○	○	○	○	○	○	○	○	○	○
	洪水注意報																○							
7/09 18:07	洪水警報														○									
	大雨注意報														▼	▼			○				○	○
	雷注意報	○	○	○	○	○	○	○	○	○	○	○	○	○	○	○	○	○	○	○	○	○	○	○
7/09 20:16	洪水注意報															解								
	大雨注意報																							
	雷注意報	○	○	○	○	○	○	○	○	○	○	○	○	○	○	○	○	○	○	○	○	○	○	○
7/09 21:03	大雨注意報																		●		●	○	○	○
	雷注意報	○	○	○	○	○	○	○	○	○	○	○	○	○	○	○	○	○	○	○	○	○	○	○

土砂災害警戒情報発表状況 平成 29 年 6 月 29 日～7 月 9 日

対象：広島県市町（広島県・広島地方気象台共同発表）

標 題	警戒(解除)対象地域		発表(解除)日時
広島県土砂災害警戒情報第 1 号	警戒	広島市*	2017/6/30 01:15
広島県土砂災害警戒情報第 2 号	警戒	広島市、廿日市市*	2017/6/30 01:40
広島県土砂災害警戒情報第 3 号	警戒	広島市、東広島市*、廿日市市	2017/6/30 02:45
広島県土砂災害警戒情報第 4 号	警戒	広島市、尾道市*、府中市*、東広島市、廿日市市、世羅町*	2017/6/30 03:15
広島県土砂災害警戒情報第 5 号	警戒	広島市、三原市*、尾道市、府中市、東広島市、廿日市市、世羅町	2017/6/30 03:45
広島県土砂災害警戒情報第 6 号	警戒	広島市、竹原市*、三原市、尾道市、府中市、東広島市、廿日市市、世羅町	2017/6/30 04:55
広島県土砂災害警戒情報第 7 号	警戒	広島市、呉市*、竹原市、三原市、尾道市、府中市、東広島市、廿日市市、江田島市*、世羅町	2017/6/30 05:35
広島県土砂災害警戒情報第 8 号	警戒	広島市、呉市、廿日市市、江田島市	2017/6/30 07:20
広島県土砂災害警戒情報第 9 号	警戒	広島市、廿日市市	2017/6/30 08:50
広島県土砂災害警戒情報第 10 号	解除	広島市、廿日市市	2017/6/30 10:30
広島県土砂災害警戒情報第 1 号	警戒	北広島町*	2017/7/5 00:05
広島県土砂災害警戒情報第 2 号	警戒	安芸太田町*、北広島町	2017/7/5 00:45
広島県土砂災害警戒情報第 3 号	警戒	安芸高田市*、安芸太田町、北広島町	2017/7/5 02:10
広島県土砂災害警戒情報第 4 号	警戒	三次市*、安芸高田市、安芸太田町、北広島町	2017/7/5 03:00
広島県土砂災害警戒情報第 5 号	警戒	安芸高田市、安芸太田町、北広島町	2017/7/5 10:55
広島県土砂災害警戒情報第 6 号	警戒	北広島町	2017/7/5 11:50
広島県土砂災害警戒情報第 7 号	解除	北広島町	2017/7/5 15:30

注：警戒（解除）対象地域の「警戒」は警戒対象地域、「解除」は解除対象地域を示します。

*印は新たに警戒対象になった市町を示します。

指定河川洪水予報発表状況 平成 29 年 6 月 29 日～7 月 9 日

対象：沼田川水系沼田川（広島県・広島地方気象台共同発表）

標 題	種 類	発表（解除）日時
沼田川水系沼田川氾濫注意情報 第 1 号	洪水注意報（発表）	2017/6/30 05:20
沼田川水系沼田川氾濫注意情報解除 第 2 号	洪水注意報解除	2017/6/30 11:10

対象：太田川上流、江の川上流、馬洗川（国土交通省・広島地方気象台共同発表）

標 題	種 類	発表（解除）日時
太田川上流氾濫注意情報 第 1 号	洪水注意報（発表）	2017/7/5 12:00
太田川上流氾濫注意情報解除 第 2 号	洪水注意報解除	2017/7/5 14:10
江の川上流氾濫警戒情報 第 1 号	洪水警報（発表）	2017/7/5 06:40
江の川上流氾濫危険情報 第 2 号	洪水警報	2017/7/5 08:50
江の川上流氾濫警戒情報 第 3 号	洪水警報	2017/7/5 11:30
江の川上流氾濫注意情報（警戒情報解除） 第 4 号	洪水注意報（警報解除）	2017/7/5 13:20
江の川上流氾濫注意情報解除 第 5 号	洪水注意報解除	2017/7/5 14:40
馬洗川氾濫注意情報 第 1 号	洪水注意報（発表）	2017/7/5 10:10
馬洗川氾濫注意情報解除 第 2 号	洪水注意報解除	2017/7/5 12:50

広島県気象情報の発表状況 平成 29 年 6 月 29 日～7 月 9 日

標 題	発 表 日 時
大雨と突風及び落雷に関する広島県気象情報	第 1 号 2017/6/29 20:39
大雨と突風及び落雷に関する広島県気象情報	第 2 号 2017/6/29 22:57
大雨と突風及び落雷に関する広島県気象情報	第 3 号 2017/6/30 01:14
大雨と突風及び落雷に関する広島県気象情報	第 4 号 2017/6/30 02:17
大雨と突風及び落雷に関する広島県気象情報	第 5 号 2017/6/30 05:33
大雨と突風及び落雷に関する広島県気象情報	第 6 号 2017/6/30 11:30
大雨と突風及び落雷に関する広島県気象情報	第 7 号 2017/6/30 14:52
大雨と突風及び落雷に関する広島県気象情報	第 8 号 2017/7/1 02:26
突風と落雷に関する広島県気象情報	第 1 号 2017/7/3 05:21
突風と落雷に関する広島県気象情報	第 2 号 2017/7/3 16:25
平成 29 年 台風第 3 号に関する広島県気象情報	第 1 号 2017/7/3 16:47
平成 29 年 台風第 3 号に関する広島県気象情報	第 2 号 2017/7/4 05:30
平成 29 年 台風第 3 号に関する広島県気象情報	第 3 号 2017/7/4 08:10
平成 29 年 台風第 3 号に関する広島県気象情報	第 4 号 2017/7/4 10:57
平成 29 年 台風第 3 号に関する広島県気象情報	第 5 号 2017/7/4 12:28
平成 29 年 台風第 3 号に関する広島県気象情報	第 6 号 2017/7/4 15:32
大雨と突風及び落雷に関する広島県気象情報	第 1 号 2017/7/5 01:20
大雨と突風及び落雷に関する広島県気象情報	第 2 号 2017/7/5 02:04
大雨と突風及び落雷に関する広島県気象情報	第 3 号 2017/7/5 05:48
大雨と突風及び落雷に関する広島県気象情報	第 4 号 2017/7/5 08:20
大雨と突風及び落雷に関する広島県気象情報	第 5 号 2017/7/5 11:42
大雨と突風及び落雷に関する広島県気象情報	第 6 号 2017/7/5 14:07
大雨と突風及び落雷に関する広島県気象情報	第 7 号 2017/7/5 16:29
大雨と突風及び落雷に関する広島県気象情報	第 1 号 2017/7/6 16:36
大雨と突風及び落雷に関する広島県気象情報	第 2 号 2017/7/6 19:41
大雨と突風及び落雷に関する広島県気象情報	第 3 号 2017/7/7 05:30
大雨と突風及び落雷に関する広島県気象情報	第 4 号 2017/7/7 16:23
突風と落雷に関する広島県気象情報	第 5 号 2017/7/8 05:10
突風と落雷に関する広島県気象情報	第 6 号 2017/7/8 16:06
突風と落雷に関する広島県気象情報	第 7 号 2017/7/9 05:18
大雨と突風及び落雷に関する広島県気象情報	第 8 号 2017/7/9 08:48
大雨と突風及び落雷に関する広島県気象情報	第 9 号 2017/7/9 14:20
大雨と突風及び落雷に関する広島県気象情報	第 10 号 2017/7/9 16:48
大雨と突風及び落雷に関する広島県気象情報	第 11 号 2017/7/9 20:40

3 平成 29 年 8 月 14 日から 15 日の気象状況

(1) 気象概況

8月14日から15日にかけては、西日本に停滞した前線に向かって、暖かく湿った空気が流れ込んだため、大気の状態が非常に不安定となり、15日に高野で117.5ミリ、道後山で100.5ミリ、君田で100.0ミリの日降水量を観測するなど、局地的に100ミリを超える大雨となった。

(2) 被害の概要

人的被害 なし

住家被害 床上浸水 3 棟，床下浸水11棟

(3) 県がとった主な措置

8月15日

2時18分	注意体制	～大雨注意報発表
4時26分	警戒体制移行	～大雨洪水警報発表
4時53分	非常体制移行	～土砂災害警戒情報発表
	災害対策本部設置	
8時15分	災害対策本部廃止，警戒体制	

(4) 降雨状況

<日最大1時間降水量が20ミリ以上の観測所>

8月14日

該当なし

8月15日

高野	31.5ミリ	03時52分までの1時間に
道後山	35.5ミリ	04時47分までの1時間に
君田	32.0ミリ	06時38分までの1時間に
廿日市津田	21.0ミリ	02時22分までの1時間に

<日降水量が100ミリ以上の観測所>

8月14日

該当なし

8月15日

高野	117.5ミリ
道後山	100.5ミリ
君田	100.0ミリ

<期間(14日～15日)の降水量が50ミリ以上の観測所(多い順)>

①高野	130.5ミリ
②君田	114.5ミリ

③道後山 111.0 ミリ

④八幡 60.0 ミリ

⑤廿日市津田 53.5 ミリ

<日別降水量>

単位：ミリ

市町村等を まとめた地域	観測所名	8月 14日	8月 15日	合計
備北	高野	13.0	117.5	130.5
備北	道後山	10.5	100.5	111.0
備北	君田	14.5	100.0	114.5
備北	三次	13.0	27.5	40.5
備北	庄原	12.5	31.5	44.0
備北	東城	10.5	39.0	49.5
芸北	八幡	34.0	26.0	60.0
芸北	大朝	16.0	21.0	37.0
芸北	美土里	11.0	17.5	28.5
福山・尾三	油木	8.5	12.5	21.0
芸北	王泊	24.0	22.0	46.0
芸北	加計	17.5	24.5	42.0
芸北	都志見	17.0	16.5	33.5
芸北	甲田	8.5	16.5	25.0
福山・尾三	上下	5.0	11.0	16.0
芸北	内黒山	19.5	28.5	48.0
広島・呉	三入	15.0	17.5	32.5
東広島・竹原	安宿	5.5	9.5	15.0
福山・尾三	世羅	2.5	11.0	13.5
福山・尾三	府中	1.0	7.5	8.5
広島・呉	佐伯湯来	19.0	14.5	33.5
東広島・竹原	志和	10.0	14.5	24.5
東広島・竹原	東広島*	7.5	21.0	28.5
福山・尾三	本郷	4.0	10.5	14.5
福山・尾三	福山	1.0	3.5	4.5
広島・呉	廿日市津田	16.0	37.5	53.5
広島・呉	広島	11.0	37.0	48.0
東広島・竹原	竹原	2.0	8.5	10.5
福山・尾三	生口島	1.5	5.0	6.5
広島・呉	大竹	7.0	27.5	34.5
広島・呉	呉	4.5	14.5	19.0
広島・呉	倉橋	2.0	9.0	11.0
広島・呉	呉市蒲刈	2.0	8.0	10.0

赤字：50 ミリ以上 赤太字：100 ミリ以上

地上天気図

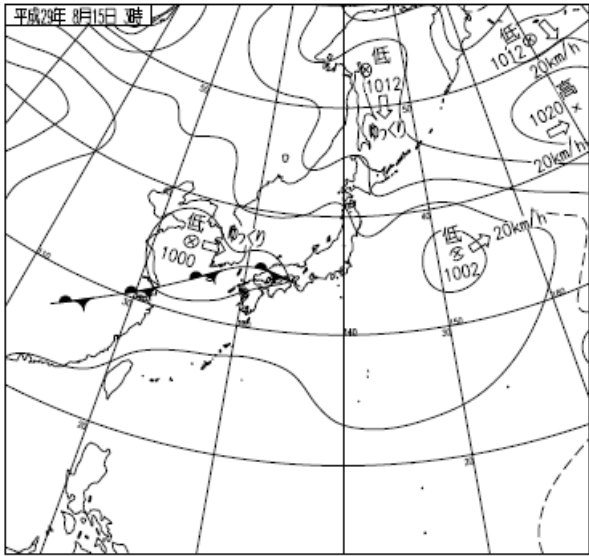

地上天気図
平成29年8月15日3時

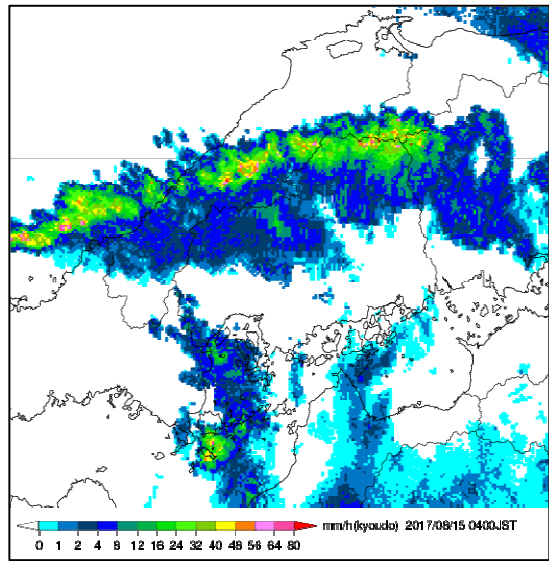

レーダー画像
平成29年8月15日4時

【降水量分布図】

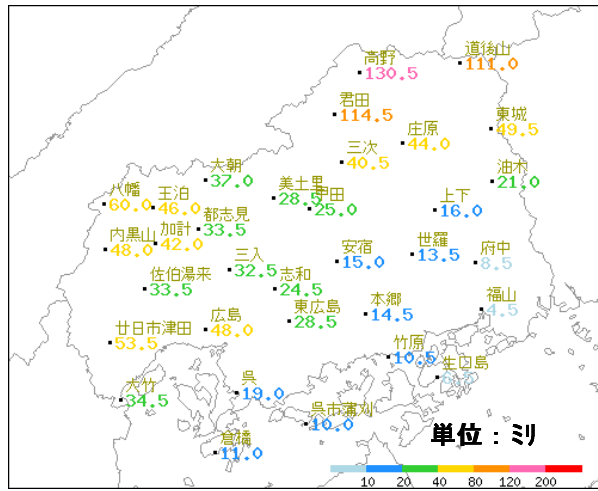

アメダス地点の2日間合計降水量分布図
平成29年8月14日～15日

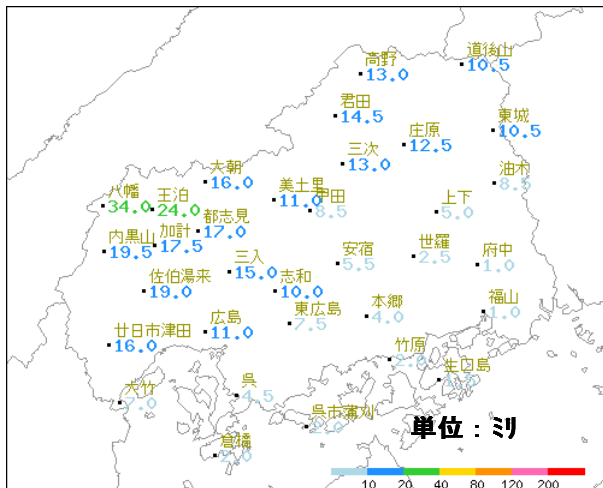

アメダス地点の降水量分布図
平成29年8月14日

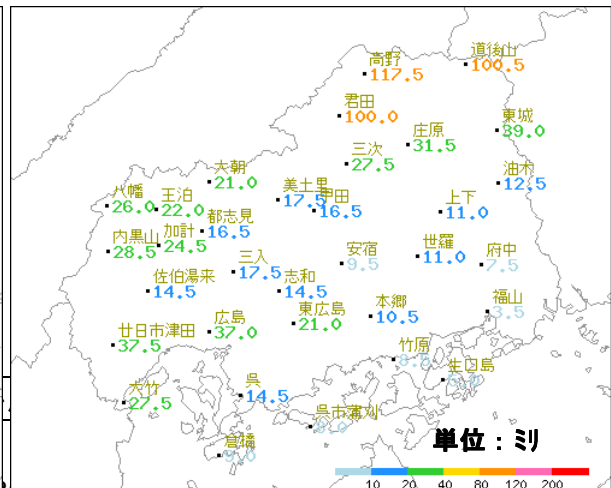

アメダス地点の降水量分布図
平成29年8月15日

注意報・警報の発表状況 平成 29 年 8 月 14 日～8 月 15 日

●：発表 ▼：警報から注意報 ○：継続 解：解除 ◻：対象外 空欄：発表なし
 対象：広島県市町（広島地方気象台発表）

発表日時	一次細分区域 市町村等を まとめた地域 対象市町 種類	広島県（全域）																						
		南部											北部											
		広島・呉							東広島 ・竹原		福山・尾三		芸北		備北									
		広島市	呉市	大竹市	廿日市市	江田島市	府中町	海田町	熊野町	坂町	竹原市	東広島市	大崎上島町	三原市	尾道市	福山市	府中市	世羅町	神石高原町	安芸高田市	安芸太田町	北広島町	三次市	庄原市
8/14 19:08	雷注意報	●	●	●	●	●	●	●	●	●	●	●	●	●	●	●	●	●	●	●	●	●	●	●
8/15 02:18	大雨注意報	●	●	●				●																
	雷注意報	○	○	○	○	○	○	○	○	○	○	○	○	○	○	○	○	○	○	○	○	○	○	○
8/15 03:32	大雨注意報	○	○	○				○																●
	雷注意報	○	○	○	○	○	○	○	○	○	○	○	○	○	○	○	○	○	○	○	○	○	○	○
	洪水注意報																							●
8/15 04:26	大雨警報																							●
	洪水警報																							●
	大雨注意報	○	○	○				○																
	雷注意報	○	○	○	○	○	○	○	○	○	○	○	○	○	○	○	○	○	○	○	○	○	○	○
8/15 04:36	洪水注意報																							●
	大雨警報																							○
	洪水警報																							○
	大雨注意報	○	○	○				○																●
8/15 08:28	雷注意報	○	○	○	○	○	○	○	○	○	○	○	○	○	○	○	○	○	○	○	○	○	○	○
	洪水注意報																							○
	大雨警報																							○
	洪水警報																							○
8/15 11:34	大雨注意報	解	解	解				解																○
	雷注意報	○	○	○	○	○	○	○	○	○	○	○	○	○	○	○	○	○	○	○	○	○	○	○
	洪水注意報																							解
	大雨注意報																							解
8/15 13:46	雷注意報	○	○	○	○	○	○	○	○	○	○	○	○	○	○	○	○	○	○	○	○	○	○	○
	洪水注意報																							解
8/15 20:35	雷注意報	解	解	解	解	解	解	解	解	解	解	解	解	解	解	解	解	解	解	解	解	解	解	

広島県気象情報の発表状況 平成 29 年 8 月 14 日～8 月 15 日

標 題	発 表 日 時
大雨に関する広島県気象情報 第1号	2017/08/15 05:45
大雨に関する広島県気象情報 第2号	2017/08/15 09:51
大雨に関する広島県気象情報 第3号	2017/08/15 11:41

土砂災害警戒情報発表状況 平成 29 年 8 月 14 日～8 月 15 日

対象：広島県市町（広島県・広島地方気象台共同発表）

標 題	警戒(解除)対象地域		発表(解除)日時
広島県土砂災害警戒情報 第1号	警戒	庄原市*	2017/08/15 04:53
広島県土砂災害警戒情報 第2号	解除	庄原市	2017/08/15 07:55

注：警戒（解除）対象地域の「警戒」は警戒対象地域、「解除」は解除対象地域を示します。

*印は新たに警戒対象になった市町を示します。

指定河川洪水予報発表状況 平成 29 年 8 月 14 日～15 日

発表なし

4 平成 29 年 9 月 17 日から 18 日の気象状況

(1) 気象概況

9 月 17 日から 18 日にかけて、台風第 18 号は九州の南西の海上を東北東へ進み、17 日 12 時頃、鹿児島県垂水市付近に上陸した。その後、豊後水道を北東に進み、16 時半頃に高知県西部に上陸、22 時頃に兵庫県明石市付近に上陸し近畿地方を横断した後、日本海に進んだ。この台風の影響により、近畿・中国・四国地方の広い範囲で暴風を伴った大雨となった。

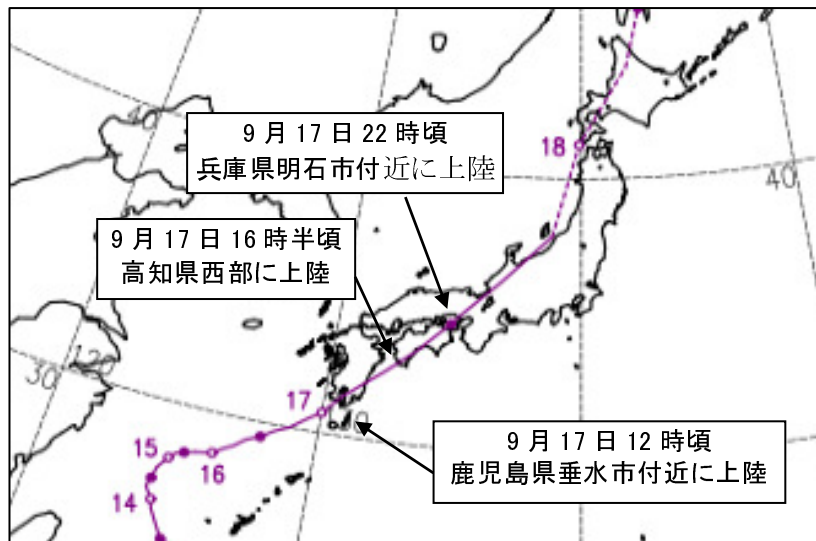

平成 29 年第 18 号台風経路図
経路上の○印は午前 9 時、●印は午後 9 時の位置

(2) 被害の概要

人的被害 軽傷 2 名

住家被害 一部損壊 15 棟，床下浸水 1 棟

(3) 県がとった主な措置

9月17日

6時23分 暴風波浪警報発表，災害対策本部設置

23時35分 災害対策本部廃止，警戒体制

(4) 降雨状況

<日最大 1 時間降水量が 30 ミリ以上の観測所>

9 月 17 日 大朝 30.5 ミリ(17:41), 加計 31.5 ミリ(17:40), 都志見 31.0 ミリ(17:32)

9 月 18 日 該当なし

* () 内は起時を表す。例 17:41→17 時 41 分までの 1 時間

<日降水量が100ミリ以上の観測所>

9月17日 高野 104.0 ㉿, 道後山 123.5 ㉿, 八幡 108.5 ㉿, 大朝 119.5 ㉿,
加計 111.5 ㉿, 都志見 110.5 ㉿, 甲田 121.5 ㉿, 内黒山 105.0 ㉿,
安宿 119.5 ㉿, 佐伯湯来 106.0 ㉿, 志和 101.0 ㉿, 倉橋 116.0 ㉿,
呉市蒲刈 103.5 ㉿,

9月18日 該当なし

<期間中の降水量が120ミリ以上の観測所(多い順)>

① 後山 134.5 ㉿ ②大朝 128.5 ㉿ ③甲田 123.0 ㉿ ④安宿 120.0 ㉿

<日別降水量>

単位：ミリ

市町村等を まとめた地域	観測所名	9月 17日	9月 18日	合計
備北	高野	104.0	4.0	108.0
備北	道後山	123.5	11.0	134.5
備北	君田	94.0	3.0	97.0
備北	三次	91.0	1.0	92.0
備北	庄原	67.0	0.5	67.5
備北	東城	70.5	0.5	71.0
芸北	八幡	108.5	9.0	117.5
芸北	大朝	119.5	9.0	128.5
芸北	美土里	92.0	6.5	98.5
福山・尾三	油木	84.5	1.5	86.0
芸北	王泊	91.5	7.0	98.5
芸北	加計	111.5	2.0	113.5
芸北	都志見	110.5	0.5	111.0
芸北	甲田	121.5	1.5	123.0
福山・尾三	上下	82.0	0.0	82.0
芸北	内黒山	105.0	5.5	110.5
広島・呉	三入	87.0	0.0	87.0
東広島・竹原	安宿	119.5	0.5	120.0
福山・尾三	世羅	94.0	0.5	94.5
福山・尾三	府中	65.0	0.0	65.0
広島・呉	佐伯湯来	106.0	1.0	107.0
東広島・竹原	志和	101.0	0.5	101.5
東広島・竹原	東広島	90.0	0.0	90.0
福山・尾三	本郷	80.5	0.5	81.0
福山・尾三	福山	74.5	0.0	74.5
広島・呉	廿日市津田	82.5	0.5	83.0
広島・呉	広島	88.0	0.0	88.0
東広島・竹原	竹原	83.0	0.0	83.0
福山・尾三	生口島	79.0	0.0	79.0
広島・呉	大竹	76.0	0.0	76.0
広島・呉	呉	73.0	0.0	73.0
広島・呉	倉橋	116.0	0.0	116.0
広島・呉	呉市蒲刈	103.5	0.0	103.5

日別欄 赤字：100ミリ以上

合計欄 赤太字：100ミリ以上

地上天気図及びレーダー画像

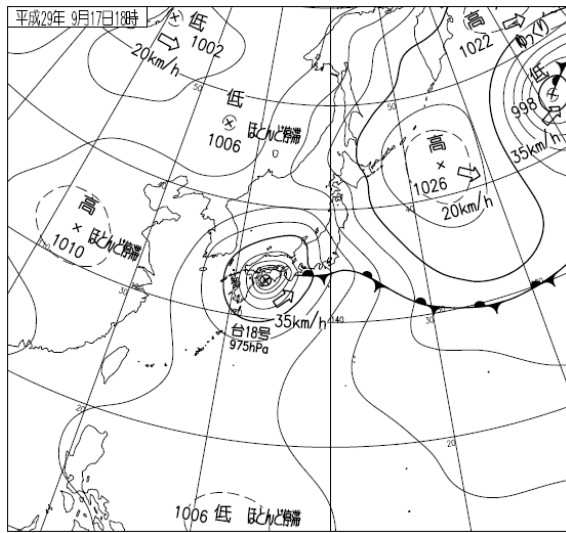

地上天気図
平成29年9月17日18時

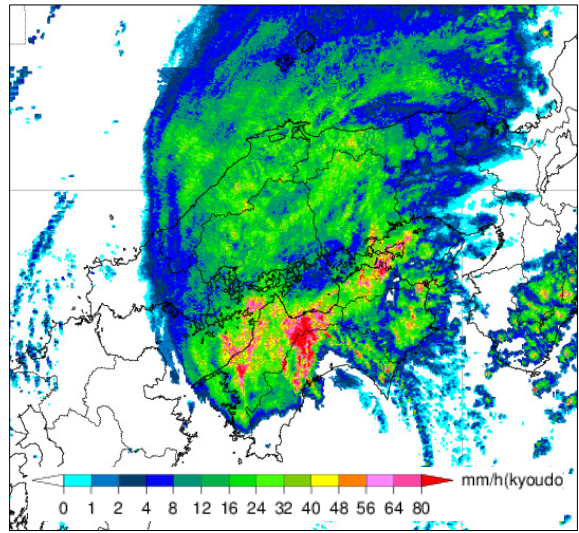

レーダー画像
平成29年9月17日18時

降水量分布図

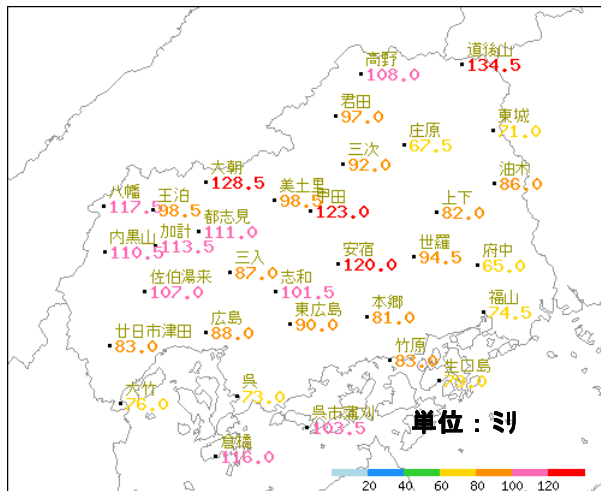

アメダス地点降水量分布図
平成29年9月17日～18日

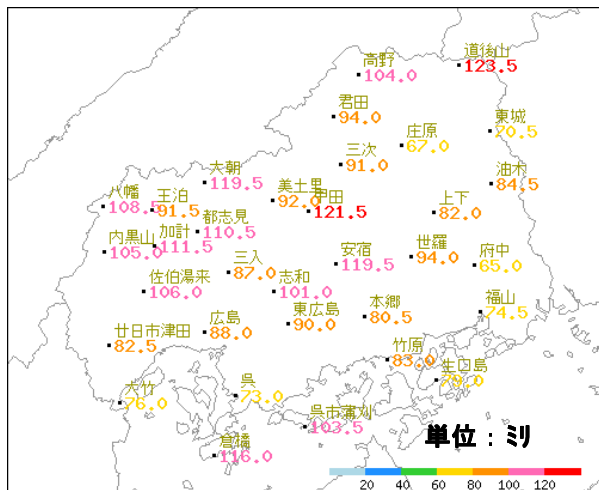

アメダス地点日別降水量分布図
平成29年9月17日

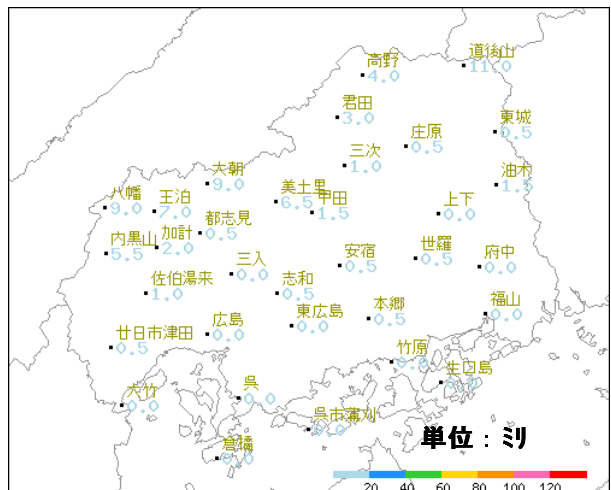

アメダス地点日別降水量分布図
平成29年9月18日

広島県気象情報の発表状況 平成 29 年 9 月 17 日～9 月 18 日

標 題			発 表 日 時
平成 29 年	台風第 18 号に関する広島県気象情報	第 5 号	2017/9/17 05:56
平成 29 年	台風第 18 号に関する広島県気象情報	第 6 号	2017/9/17 11:26
平成 29 年	台風第 18 号に関する広島県気象情報	第 7 号	2017/9/17 11:43
平成 29 年	台風第 18 号に関する広島県気象情報	第 8 号	2017/9/17 16:33
平成 29 年	台風第 18 号に関する広島県気象情報	第 9 号	2017/9/17 17:09
平成 29 年	台風第 18 号に関する広島県気象情報	第 10 号	2017/9/17 18:39
平成 29 年	台風第 18 号に関する広島県気象情報	第 11 号	2017/9/17 22:25
平成 29 年	台風第 18 号に関する広島県気象情報	第 12 号	2017/9/18 00:26
平成 29 年	台風第 18 号に関する広島県気象情報	第 13 号	2017/9/18 02:35

土砂災害警戒情報発表状況 平成 29 年 9 月 17 日～9 月 18 日

対象：広島県市町（広島県・広島地方気象台共同発表）

標 題	警戒(解除)対象地域		発表(解除)日時
広島県土砂災害警戒情報第 1 号	警戒	呉市*	2017/09/17 17:05
広島県土砂災害警戒情報第 2 号	警戒	呉市, 大崎上島町*	2017/09/17 19:45
広島県土砂災害警戒情報第 3 号	警戒	呉市, 福山市*, 大崎上島町	2017/09/17 20:45
広島県土砂災害警戒情報第 4 号	警戒	福山市	2017/09/17 21:15
広島県土砂災害警戒情報第 5 号	解除	福山市	2017/09/17 22:15

注：警戒（解除）対象地域の「警戒」は警戒対象地域、「解除」は解除対象地域を示します。

*印は新たに警戒対象になった市町を示します。

指定河川洪水予報発表状況 平成 29 年 9 月 17 日～9 月 18 日

対象：黒瀬川水系黒瀬川、沼田川水系沼田川（広島県・広島地方気象台共同発表）

標 題	種 類	発表 (解除) 日時
黒瀬川水系黒瀬川氾濫注意情報 第 1 号	洪水注意報 (発表)	2017/9/17 20:40
黒瀬川水系黒瀬川氾濫注意情報解除 第 2 号	洪水注意報解除	2017/9/17 22:35
沼田川水系沼田川氾濫注意情報 第 1 号	洪水注意報 (発表)	2017/9/17 21:55
沼田川水系沼田川氾濫注意情報解除 第 2 号	洪水注意報解除	2017/9/18 02:15

対象：太田川上流、三篠川、馬洗川（国土交通省・広島地方気象台共同発表）

標 題	種 類	発表 (解除) 日時
太田川上流氾濫注意情報 第 1 号	洪水注意報 (発表)	2017/9/17 21:15
太田川上流氾濫注意情報解除 第 2 号	洪水注意報解除	2017/9/17 23:00
三篠川氾濫注意情報 第 1 号	洪水注意報 (発表)	2017/9/17 20:30
三篠川氾濫注意情報解除 第 2 号	洪水注意報解除	2017/9/17 23:25
馬洗川氾濫注意情報 第 1 号	洪水注意報 (発表)	2017/9/17 21:10
馬洗川氾濫注意情報解除 第 2 号	洪水注意報解除	2017/9/17 23:30

第3 被害の状況

※被害額の単位は全て「千円」

1 総括表

区分 (単位)	異常気象名	大雪	融雪	地すべり	降雪	大雨
		1/14-15	2/1	2/20	3/31	4/17
人の被害 (人)	2					
住家の被害 (棟)	3					
県・市町の集計被害額 (千円)						
庁舎・公舎・県施設	4					
教育施設・文化財	5	1,965				
福祉施設	6					
都市施設	7					
衛生施設	8					
病院施設	9					
商工関係	10					
農業関係	11	168			1,120	52,697
林業関係	12		264,833	134,943		
水産業関係	13					
公共土木関係	14					
開発関係	15					
小災害・市町単独災害	16					
国等の集計被害額 (千円)						
林業関係	17 (1)					
鉄道関係	17 (2)					
公共土木関係	17 (3)					
通信回線施設関係	17 (4)					
電気施設関係	17 (5)					
ガス関係	17 (6)					
被害額 合計 (千円)		2,133	264,833	134,943	1,120	52,697

区分 (単位)	異常気象名	大雨	大雨	大雨	大雨	大雨
		6/30-7/5	7/9	7/22	7/28	8/6-7
人の被害 (人)	2	2				
住家の被害 (棟)	3	55				
県・市町の集計被害額 (千円)						
庁舎・公舎・県施設	4					
教育施設・文化財	5					
福祉施設	6					
都市施設	7					
衛生施設	8					
病院施設	9					
商工関係	10					
農業関係	11	460,456		9,436		
林業関係	12					
水産業関係	13					
公共土木関係	14	4,028,358	23,538	3,551	5,621	
開発関係	15					
小災害・市町単独災害	16					
国等の集計被害額 (千円)						
林業関係	17 (1)	6,000				
鉄道関係	17 (2)	47,460				
公共土木関係	17 (3)					
通信回線施設関係	17 (4)					
電気施設関係	17 (5)	32,589				228
ガス関係	17 (6)					
被害額 合計 (千円)		4,574,863	23,538	12,987	5,621	228

区分 (単位)	異常気象名	大雨	大雨	大雨	台風18号	大雨
		8/14-15	9/7	9/11-12	9/17	10/5-6
人の被害 (人)	2				2	
住家の被害 (棟)	3				16	
県・市町の集計被害額 (千円)						
庁舎・公舎・県施設	4				191	
教育施設・文化財	5					
福祉施設	6					
都市施設	7					
衛生施設	8					
病院施設	9				616	
商工関係	10					
農業関係	11	15,153	2,821	4,941	96,630	
林業関係	12	2,386				
水産業関係	13					
公共土木関係	14	167,048		31,230	221,549	219,812
開発関係	15					
小災害・市町単独災害	16					
国等の集計被害額 (千円)						
林業関係	17 (1)					
鉄道関係	17 (2)					
公共土木関係	17 (3)					
通信回線施設関係	17 (4)					
電気施設関係	17 (5)				8,275	
ガス関係	17 (6)					
被害額 合計 (千円)		184,587	2,821	36,171	327,261	219,812

区分 (単位)	異常気象名		台風21号	台風22号	合計
			10/22	10/29	
人の被害 (人)	2				4
住家の被害 (棟)	3		3		74
県・市町の集計被害額 (千円)					
庁舎・公舎・県施設	4				191
教育施設・文化財	5				1,965
福祉施設	6				0
都市施設	7				0
衛生施設	8				0
病院施設	9				616
商工関係	10				0
農業関係	11		87,183		730,605
林業関係	12				402,162
水産業関係	13				0
公共土木関係	14		362,149		5,062,856
開発関係	15				0
小災害・市町単独災害	16				0
国等の集計被害額 (千円)					
林業関係	17 (1)				6,000
鉄道関係	17 (2)				47,460
公共土木関係	17 (3)				0
通信回線施設関係	17 (4)				0
電気施設関係	17 (5)		1,561	337	42,990
ガス関係	17 (6)				0
被害額 合計 (千円)			450,893	337	6,294,845

2 人の被害 (単位：人)

区分	異常気象名		合計
	大雨 6/30-7/5	台風18号 9/17	
死者	2		2
行方不明者			0
負傷者			0
	重傷		0
	軽傷	2	2
計			0
被災市町数	2	2	4
被災市町名	広島市 北広島町	広島市 府中市	

3 住家の被害

異常気象名		大雨 6/30-7/5	台風18号 9/17	台風21号 10/22	合計
区分					
全壊	棟				0
	世帯				0
	人				0
半壊	棟				0
	世帯				0
	人				0
一部破損	棟	1	15	3	19
	世帯	1	15	3	19
	人	4	31	7	42
床上浸水	棟	8			8
	世帯	9			9
	人	15			15
床下浸水	棟	46	1		47
	世帯	46	1		47
	人	82	2		84
計	棟	55	16	3	74
	世帯	56	16	3	75
	人	101	33	7	141
被災市町数		10	4	1	15
被災市町名		広島市 呉市 三原市 尾道市 福山市 三次市 東広島市 安芸高田市 海田町 北広島町	広島市 呉市 三原市 安芸高田市 海田町	呉市	

4 庁舎・公舎・県施設の被害

異常気象名	台風18号 9/17		合計	
	箇所	被害額 (千円)	箇所	被害額 (千円)
区分				
庁舎				
公舎				
県水道施設				
県立大学施設				
県立高校施設				
県警察施設	3	191	3	191
その他の施設				
計	3	191	3	191
被災市町数	3		3	
被災市町名	広島市 呉市 三原市			

5 教育施設・文化財等の被害

異常気象名	大雪 1/14-15		合計	
	箇所	被害額 (千円)	箇所	被害額 (千円)
区分				
幼稚園			0	0
小学校	1	1,965	1	1,965
中学校			0	0
高等学校			0	0
大学			0	0
専修・各種学校			0	0
文化財			0	0
その他			0	0
計	1	1,965	1	1,965
被災市町数	1		1	
被災市町名	海田町			

6 福祉施設の被害

該当なし

7 都市施設の被害
該当なし

8 衛生施設の被害
該当なし

9 病院施設の被害

(被害額単位：千円)

異常気象名 区分	台風18号 9/17		合計	
	箇所	被害額	箇所	被害額
県立病院	1	616	1	616
その他の施設			0	0
計	1	616	1	616
被災市町数	1		1	
被災市町名	東広島市			

10 商工関係の被害
該当なし

11 農業関係の被害

(1) 農作物

異常気象名	大雪 1/14-15		降雪 3/31		大雨 6/30-7/5	
	面積 (ha)	被害額 (千円)	面積 (ha)	被害額 (千円)	面積 (ha)	被害額 (千円)
区分						
水稲					82.06	8,866
野菜	0.02	10			5.08	38,873
果樹						
花き	0.02	158			0.38	4,253
果樹樹体						
その他(飼料等)			0.24	1,120		
計	0.04	168	0.24	1,120	87.52	51,992
被災市町数	1		1		2	
被災市町名	庄原市		世羅町		安芸高田市 北広島町	

異常気象名	台風18号 9/17		台風21号 10/22		合計	
	面積 (ha)	被害額 (千円)	面積 (ha)	被害額 (千円)	面積 (ha)	被害額 (千円)
区分						
水稲					82.06	8,866
野菜	0.40	212	0.29	986	5.79	40,081
果樹	0.30	97	6.72	12,748	7.02	12,845
花き	0.20	426	0.07	257	0.67	5,094
果樹樹体			0.20	2,959	0.20	2,959
その他(飼料等)					0.24	1,120
計	1	735	7.28	16,950	95.98	70,965
被災市町数	2		2		8	
被災市町名	三原市 庄原市		三原市 庄原市			

(2) 農地・農業用施設

(被害額単位：千円)

異常気象名	大雨 6/30-7-5		大雨 7/22		大雨 8/14-15		大雨 9/11-12	
	面積/箇所	被害額	面積/箇所	被害額	面積/箇所	被害額	面積/箇所	被害額
区分								
農地 (ha)	19.06	256,739	0.72	9,436	1.03	10,918	0.12	2,821
田	18.49	237,300	0.72	9,436	1.03	10,918	0.12	2,821
流出・埋没	18.49	237,300	0.72	9,436	1.03	10,918	0.12	2,821
冠水								
畑	0.57	19,439						
流出・埋没	0.57	19,439						
冠水								
農業用施設 (箇所)	41	159,544	1.00	3,551	4	10,125		
耕地災害	41	159,544	1.00	3,551	4	10,125		
ため池	1	73,868						
頭首工	10	41,614						
水路	25	36,243	1.00	3,551	3	5,890		
道路 (農道) ※	5	7,819			1	4,235		
橋りょう								
農地保全施設								
農地海岸								
上記以外								
共同利用施設								
非共同利用施設								
地方公共団体施設								
計	60.06	416,283	1.72	12,987	5.03	21,043	0.12	2,821
被災市町数	9		1		1		1	
被災市町名	北広島町 三次市 安芸高田市 世羅町 三原市 東広島市 尾道市 安芸太田町 広島市		庄原市		庄原市		熊野町	

区分	異常気象名	大雨 9/7		台風18号 9/17		台風21号 10/22		合計	
		面積/箇所	被害額	面積/箇所	被害額	面積/箇所	被害額	面積/箇所	被害額
農地 (ha)		0.31	4,359	2.35	43,039	2.14	34,027	25.73	361,339
田		0.31	4,359	2.24	36,070	2.04	29,184	24.95	330,088
	流出・埋没	0.31	4,359	2.24	36,070	2.04	29,184	24.95	330,088
	冠水								
畑				0.11	6,969	0.10	4,843	0.78	31,251
	流出・埋没			0.11	6,969	0.10	4,843	0.78	31,251
	冠水								
農業用施設 (箇所)		1	582	6	53,423	15	44,046	68.00	271,271
耕地災害		1	582	6	53,423	15	44,046	68.00	271,271
	ため池					1	12,226	2.00	86,094
	頭首工			2.00	50,107	1	3,833	13.00	95,554
	水路	1	582	3	2,749	9	20,147	42.00	69,162
	道路 (農道) ※			1	567	4	7,840	11.00	20,461
	橋りょう								
	農地保全施設								
	農地海岸								
上記以外									
	共同利用施設								
	非共同利用施設								
	地方公共団体施設								
地すべり (箇所)									
計		1.31	4,941	8.35	96,462	17.14	78,073	93.73	632,610
被災市町数		2		5		7		26	
被災市町名		東広島市 府中市		安芸高田市 三次市 神石高原町 三原市 安芸太田町		三原市 尾道市 府中市 三次市 庄原市 東広島市 神石高原町			

※農業用施設の農道については、公共土木施設として計上している。

(3) 畜産
該当なし

12 林業関係の被害

異常気象名	大雨 4/17		大雨 6/30-7/5		大雨 7/9		大雨 8/14-15	
	箇所	被害額 (千円)	箇所	被害額 (千円)	箇所	被害額 (千円)	箇所	被害額 (千円)
崩壊地（山腹）								
崩壊地（溪流）								
道路（林道）※	2	7,271	48	116,735	2	23,538	3	2,386
橋梁								
林産物（立木苗木）								
林業用施設								
造林地								
計	2	7,271	48	116,735	2	23,538	3	2,386
被災市町数	2		4		1		1	
被災市町名	広島市 廿日市市		廿日市市 安芸高田市 安芸太田町 北広島町		三次市		庄原市	

異常気象名	台風18号 9/17		大雨 10/5-6		台風21号 10/22		合計	
	箇所	被害額 (千円)	箇所	被害額 (千円)	箇所	被害額 (千円)	箇所	被害額 (千円)
崩壊地（山腹）								
崩壊地（溪流）								
道路（林道）※	3	4,467	4	219,812	2	10,610	64	384,819
橋梁								
林産物（立木苗木）								
林業用施設								
造林地								
計	3	4,467	4	219,812	2	10,610	64	384,819
被災市町数	3		2		1		14	
被災市町名	安芸高田市 安芸太田町 北広島町		広島市 廿日市市		三原市			

※林道については、公共土木施設として計上している。

13 水産業関係の被害

該当なし

14 公共土木関係の被害

区分	異常気象名	融雪 2/1		地すべり 2/20		大雨 4/17		大雨 6/30-7/5		大雨 7/28	
		箇所	被害額 (千円)	箇所	被害額 (千円)	箇所	被害額 (千円)	箇所	被害額 (千円)	箇所	被害額 (千円)
県工事（公共）		1	250,500	1	134,943	6	22,713	204	2,282,193	1	5,621
	河川					2	7,639	144	1,771,150		
	海岸（河）										
	砂防施設					4	15,074	23	189,107		
	道路	1	250,500	1	134,943			37	321,936	1	5,621
	橋りょう										
	海岸（港湾）										
	港湾										
	公園										
	下水										
県工事（県単独）		0	0	0	0	0	0	8	7,431	0	0
	河川							1	1,184		
	海岸（河）										
	砂防施設										
	道路							7	6,247		
	橋りょう										
	海岸（港湾）										
	港湾										
	公園										
	下水										
市町工事（公共）		1	14,333	0	0	2	9,569	215	1,614,180	0	0
	河川					2	9,569	145	1,292,414		
	海岸（河）										
	砂防施設										
	道路							70	321,766		
	橋りょう	1	14,333								
	海岸（港湾）										
	港湾										
	公園										
	下水										
計		2	264,833	1	134,943	8	32,282	427	3,903,804	1	5,621
被災市町数		2		1		1		15		1	
被災市町名		安芸太田町 北広島町		庄原市		呉市		広島市 呉市 三原市 尾道市 福山市 府中市 三次市 庄原市 東広島市 廿日市市 安芸高田市 安芸太田町 北広島町 世羅町 神石高原町		福山市	

区分	異常気象名	大雨 8/15		大雨 9/11-12		台風18号 9/17		台風21号 10/22		合計	
		箇所	被害額 (千円)	箇所	被害額 (千円)	箇所	被害額 (千円)	箇所	被害額 (千円)	箇所	被害額 (千円)
県工事（公共）		11	107,694	4	25,588	23	154,381	16	197,410	267	3,181,043
河川		11	107,694	1	2,715	20	132,010	8	130,921	186	2,152,129
海岸（河）										0	0
砂防施設						1	4,135			28	208,316
道路				3	22,873	2	18,236	8	66,489	53	820,598
橋りょう										0	0
海岸（港湾）										0	0
港湾										0	0
公園										0	0
下水										0	0
県工事（県単独）		0	0	0	0	0	0	0	0	8	7,431
河川										1	1,184
海岸（河）										0	0
砂防施設										0	0
道路										7	6,247
橋りょう										0	0
海岸（港湾）										0	0
港湾										0	0
公園										0	0
下水										0	0
市町工事（公共）		11	53,464	2	5,642	14	62,134	30	122,581	275	1,881,903
河川		4	35,932	1	1,893	9	47,299	14	59,975	175	1,447,082
海岸（河）										0	0
砂防施設										0	0
道路		7	17,532	1	3,749	5	14,835	16	62,606	99	420,488
橋りょう										1	14,333
海岸（港湾）										0	0
港湾										0	0
公園										0	0
下水										0	0
計		22	161,158	6	31,230	37	216,515	46	319,991	550	5,070,377
被災市町数		1		4		6		8		39	
被災市町名		庄原市		尾道市 府中市 東広島市 神石高原町		三次市 庄原市 東広島市 安芸高田市 北広島町 神石高原町		呉市 尾道市 福山市 府中市 庄原市 東広島市 安芸高田市 神石高原町			

※「11 農業関係の被害」及び「12 林業関係の被害」の「道路」については、「14 公共土木関係の被害」として計算している。

15 開発関係の被害
該当なし

16 小災害・市町単独災害
該当なし

17 国・公共機関が集計した被害状況
(1) 林業関係

区分	異常気象名	大雨 6/25-7/5		合計	
		箇所	被害額 (千円)	箇所	被害額 (千円)
林道				0	0
山地崩壊		1	6,000	1	6,000
計		1	6,000	1	6,000
被災市町数		1		1	
被災市町名		府中市			

(2) 鉄道関係

区分	異常気象名	大雨 6/25-7/5		合計	
		箇所	被害額 (千円)	箇所	被害額 (千円)
切取崩壊		1	16,830	1	16,830
築堤崩壊					
落石					
鉄道不通					
その他		2	30,630	2	30,630
計		3	47,460	3	47,460
被災市町数		1		1	
被災市町名		広島市			

(3) 公共土木関係

区分	異常気象名	台風21号 10/22		合計	
		箇所	被害額 (千円)	箇所	被害額 (千円)
道路		1	23,231,989	1	23,231,989
橋りょう					
河川					
砂防					
その他					
計		1	23,231,989	1	23,231,989
被災市町数		1		1	
被災市町名		庄原市			

(4) 通信回線施設関係

該当なし

(5) 電気施設関係

異常気象名	大雨 6/30-7/5		台風5号 8/6-7		台風18号 9/17	
	箇所	被害額 (千円)	箇所	被害額 (千円)	箇所	被害額 (千円)
区分						
発電施設	1	1,080				
配電施設	20	7,769	3	228	15	8,275
土木設備	6	23,740				
送電設備						
その他						
計	27	32,589	3	228	15	8,275
被災市町数	7		2		9	
被災市町名	広島市 呉市 三原市 尾道市 江田島市 安芸太田町 北広島町		世羅町 神石高原町		広島市 呉市 三原市 尾道市 福山市 庄原市 東広島市 廿日市市 神石高原町	

異常気象名	台風21号 10/22		台風22号 10/29		合計	
	箇所	被害額 (千円)	箇所	被害額 (千円)	箇所	被害額 (千円)
区分						
発電施設					1	1,080
配電施設	5	1,561	2	337	45	18,170
土木設備					6	23,740
送電設備						
その他						
計	5	1,561	2	337	52	42,990
被災市町数	4		2		24	
被災市町名	広島市 三次市 廿日市市 神石高原町		廿日市市 福山市			

(6) ガス施設関係

該当なし

18 市町別被害集計表
 (1) 人の被害

市町名	異常気象名		大雨6/30-7/5				台風18号9/17				合計			
	死者	行方不明者	負傷者		死者	行方不明者	負傷者		死者	行方不明者	負傷者			
			重傷	軽傷			重傷	軽傷			重傷	軽傷		
広島市	1							1	1				1	
呉市														
竹原市														
三原市														
尾道市														
福山市														
府中市								1					1	
三次市														
庄原市														
大竹市														
東広島市														
廿日市市														
安芸高田市														
江田島市														
安芸郡														
府中町														
海田町														
熊野町														
坂町														
山県郡														
安芸太田町														
北広島町	1								1					
豊田郡														
大崎上島町														
世羅郡														
世羅町														
神石郡														
神石高原町														
計	2							2	2				2	
市_計	1							2	1				2	
町_計	1								1					

(2) 住家の被害

(単位：棟)

異常気象名	大雨6/30-7/5					台風18号9/17				
	全壊	半壊	一部損壊	床上浸水	床下浸水	全壊	半壊	一部損壊	床上浸水	床下浸水
市町名										
広島市			1	4				2		
呉市					3			11		
竹原市										
三原市										1
尾道市										
福山市				2	4					
府中市										
三次市										
庄原市										
大竹市										
東広島市										
廿日市市										
安芸高田市								1		
江田島市										
安芸郡										
府中町										
海田町								1		
熊野町										
坂町										
山県郡										
安芸太田町										
北広島町				2	39					
豊田郡										
大崎上島町										
世羅郡										
世羅町										
神石郡										
神石高原町										
計			1	8	46			15		1
市_計			1	6	7			14		1
町_計				2	39			1		

異常気象名 市町名	台風21号10/22					合計				
	全壊	半壊	一部損壊	床上浸水	床下浸水	全壊	半壊	一部損壊	床上浸水	床下浸水
広島市								3	4	
呉市			3					14		3
竹原市										
三原市										1
尾道市										
福山市									2	4
府中市										
三次市										
庄原市										
大竹市										
東広島市										
廿日市市										
安芸高田市								1		
江田島市										
安芸郡										
	府中町									
	海田町							1		
	熊野町									
	坂町									
山県郡										
	安芸太田町									
	北広島町								2	39
豊田郡										
	大崎上島町									
世羅郡										
	世羅町									
神石郡										
	神石高原町									
計			3					19	8	47
	市_計		3					18	6	8
	町_計							1	2	39

(3) 異常気象別被害額

市町名	異常気象名					
	大雪 1/14-15	融雪 2/1	地すべり 2/20	降雪 3/31	大雨 4/17	
広島市					1,996	
呉市					45,426	
竹原市						
三原市						
尾道市						
福山市						
府中市						
三次市						
庄原市	168		134,943			
大竹市						
東広島市						
廿日市市					5,275	
安芸高田市		14,333				
江田島市						
安芸郡						
	府中町					
	海田町	1,965				
	熊野町					
	坂町					
山県郡						
	安芸太田町					
	北広島町		250,500			
豊田郡						
	大崎上島町					
世羅郡						
	世羅町			1,120		
神石郡						
	神石高原町					
計		2,133	14,333	385,443	1,120	52,697
	市_計	168	14,333	134,943		52,697
	町_計	1,965		250,500	1,120	

市町名	異常気象名	大雨 6/30-7/5	大雨 7/9	大雨 7/22	大雨 7/28	台風5号 8/6-7
	広島市		183,131			
呉市		11,328				
竹原市						
三原市		124,380				
尾道市		75,895				
福山市		151,463			5,621	
府中市		46,400				
三次市		178,051	23,538			
庄原市		27,028		12,987		
大竹市						
東広島市		267,027				
廿日市市		10,594				
安芸高田市		334,852				
江田島市		371				
安芸郡						
	府中町					
	海田町					
	熊野町					
	坂町					
山県郡						
	安芸太田町	33,672				
	北広島町	2,937,134				
豊田郡						
	大崎上島町					
世羅郡						
	世羅町	190,614				200
神石郡						
	神石高原町	2,923				28
計		4,574,863	23,538	12,987	5,621	228
	市_計	1,410,520	23,538	12,987	5,621	
	町_計	3,164,343				228

異常気象名 市町名	大雨 8/14-15	大雨 9/7	大雨 9/11-12	台風18号 9/17	大雨 10/5-6
広島市				3,966	204,874
呉市				336	
竹原市					
三原市				5,338	
尾道市			1,893	1,441	
福山市				180	
府中市			19,977		
三次市				33,490	
庄原市	184,587			14,303	
大竹市					
東広島市			7,046	11,604	
廿日市市				1,270	14,938
安芸高田市				145,387	
江田島市					
安芸郡					
府中町					
海田町					
熊野町		2,821			
坂町					
山県郡					
安芸太田町				1,905	
北広島町				91,457	
豊田郡					
大崎上島町					
世羅郡					
世羅町					
神石郡					
神石高原町			7,255	16,584	
計	184,587	2,821	36,171	327,261	219,812
市_計	184,587		28,916	217,315	219,812
町_計		2,821	7,255	109,946	

異常気象名 市町名	台風21号 10/22	台風22号 10/29	合計 (千円)
広島市	104		394,071
呉市	2,642		59,732
竹原市			
三原市	13,734		143,452
尾道市	20,313		99,542
福山市	79,087	5	236,356
府中市	9,420		75,797
三次市	3,237		238,316
庄原市	151,276		525,292
大竹市			
東広島市	106,156		391,833
廿日市市	383	332	32,792
安芸高田市	4,468		499,040
江田島市			371
安芸郡			
府中町			
海田町			1,965
熊野町			2,821
坂町			0
山県郡			
安芸太田町			35,577
北広島町			3,279,091
豊田郡			
大崎上島町			
世羅郡			
世羅町			191,934
神石郡			
神石高原町	60,073		86,863
計	450,893	337	6,294,845
市_計	390,820	337	2,696,594
町_計	60,073		3,598,251

(4) 被災区分別被害額

市町名	異常気象名	県・市町集計分					
		庁舎・公舎 ・県施設	教育施設・文化財	福祉施設	都市施設	衛生施設	病院施設
広島市		13					
呉市		10					
竹原市							
三原市		168					
尾道市							
福山市							
府中市							
三次市							
庄原市							
大竹市							
東広島市							616
廿日市市							
安芸高田市							
江田島市							
安芸郡							
	府中町						
	海田町		1,965				
	熊野町						
	坂町						
山県郡							
	安芸太田町						
	北広島町						
豊田郡							
	大崎上島町						
世羅郡							
	世羅町						
神石郡							
	神石高原町						
計		191	1,965				616
	市_計	191					616
	町_計		1,965				

市町名	異常気象名	県・市町集計分					
		商工関係	農業関係	林業関係	水産業関係	公共土木関係	小災害 ・市町単独災害
広島市			2,666			336,472	
呉市						58,768	
竹原市							
三原市			23,044			119,328	
尾道市			6,130			91,858	
福山市						236,171	
府中市			5,655			64,142	
三次市			74,558			163,042	
庄原市			94,734			406,387	
大竹市							
東広島市			18,041			373,019	
廿日市市						30,807	
安芸高田市			86,207			398,500	
江田島市							
安芸郡							
	府中町						
	海田町						
	熊野町		2,821				
	坂町						
山県郡							
	安芸太田町		4,610			45,082	
	北広島町		326,495			2,925,292	
豊田郡							
	大崎上島町						
世羅郡							
	世羅町		16,685			175,049	
神石郡							
	神石高原町		21,468			64,884	
計			683,114			5,488,801	
	市_計		311,035			2,278,494	
	町_計		372,079			3,210,307	

市町名	異常気象名	国・公共機関等集計分						合計
		林業関係	鉄道関係	公共土木関係	通信回線施設関係	電気施設関係	ガス施設関係	
広島市			47,460			7,460		394,071
呉市						954		59,732
竹原市								
三原市						912		143,452
尾道市						1,554		99,542
福山市						185		236,356
府中市		6,000						75,797
三次市						716		238,316
庄原市				23,708		463		525,292
大竹市								
東広島市						157		391,833
廿日市市						1,985		32,792
安芸高田市								484,707
江田島市						371		371
安芸郡								
	府中町							
	海田町							1,965
	熊野町							2,821
	坂町							
山県郡								
	安芸太田町					218		49,910
	北広島町					27,304		3,279,091
豊田郡								
	大崎上島町							
世羅郡								
	世羅町					200		191,934
神石郡								
	神石高原町					511		86,863
	計	6,000	47,460	23,708		42,990		6,294,845
	市_計	6,000	47,460	23,708		14,757		2,682,261
	町_計					28,233		3,612,584

第4 激甚災害の指定(該当なし)

第5 その他災害援助等

区分	異常気象名	大雨 6/23		合計	
		件数	融資額 (千円)	箇所	融資額 (千円)
	災害復興住宅融資	1	2,000	1	2,000
	計	1	2,000	1	2,000

第6 気象及び地震

1 気象に関する警報・注意報発表状況（平成29（2017）年） 気象注意報・警報発表状況

●：発表 ▼：警報から注意報 ○：継続 解：解除 ■：対象外 空欄：発表なし
対象：広島県市町（広島地方気象台発表） 平成29(2017)年1月

発表日時	種類	広島県（全域）																						
		南部												北部										
		広島・呉						東広島・竹原			福山・尾三			芸北		備北								
		広島市	呉市	大竹市	廿日市市	江田島市	府中町	海田町	熊野町	坂町	竹原市	東広島市	大崎上島町	三原市	尾道市	福山市	府中市	世羅町	神石高原町	安芸高田市	安芸太田町	北広島町	三次市	庄原市
2017/01/01 18:34	乾燥注意報	解	解	解	解	解	解	解	解	解	解	解	解	解	解	解	解							
2017/01/02 04:05	濃霧注意報																		●	●	●	●	●	●
2017/01/02 10:09	濃霧注意報																		解	解	解	解	解	解
2017/01/04 00:52	濃霧注意報																		●	●	●	●	●	●
2017/01/04 10:20	濃霧注意報																		解	解	解	解	解	解
	乾燥注意報	●	●	●	●	●	●	●	●	●	●	●	●	●	●	●	●	●						
2017/01/06 10:14	乾燥注意報	○	○	○	○	○	○	○	○	○	○	○	○	○	○	○	○	○						
2017/01/07 16:06	乾燥注意報	解	解	解	解	解	解	解	解	解	解	解	解	解	解	解	解	解						
2017/01/09 04:08	雷注意報	●	●	●	●	●	●	●	●	●	●	●	●	●	●	●	●	●	●	●	●	●	●	●
	強風注意報	●	●	●	●	●	●	●	●	●	●	●	●	●	●	●	●	●						
	波浪注意報	●	●	●	●	●	■	■	●	●	●	●	●	●	●	■	■	■	■	■	■	■	■	■
2017/01/09 15:09	雷注意報	解	解	解	解	解	解	解	解	解	解	解	解	解	解	解	解	解	解	解	解	解	解	
	強風注意報	○	○	○	○	○	○	○	○	○	○	○	○	○	○	○	○	○						
	波浪注意報	○	○	○	○	○	■	■	○	○	○	○	○	○	○	○	○	○	■	■	■	■	■	■
2017/01/09 16:21	強風注意報	解	解	解	解	解	解	解	解	解	解	解	解	解	解	解	解	解						
	波浪注意報	解	解	解	解	解	解	解	解	解	解	解	解	解	解	解	解	解	■	■	■	■	■	■
2017/01/10 07:47	乾燥注意報	●	●	●	●	●	●	●	●	●	●	●	●	●	●	●	●	●						
2017/01/11 16:02	乾燥注意報	○	○	○	○	○	○	○	○	○	○	○	○	○	○	○	○	○						
2017/01/12 08:04	乾燥注意報	○	○	○	○	○	○	○	○	○	○	○	○	○	○	○	○	○						
2017/01/13 16:13	大雪注意報				●														●	●	●	●	●	●
	雷注意報	●	●	●	●	●	●	●	●	●	●	●	●	●	●	●	●	●	●	●	●	●	●	●
	乾燥注意報	○	○	○	○	○	○	○	○	○	○	○	○	○	○	○	○	○						
	着雪注意報				●														●	●	●	●	●	●
2017/01/14 04:25	大雪注意報				○														○	○	○	○	○	○
	風雪注意報	●	●	●	●	●	●	●	●	●	●	●	●	●	●	●	●	●	●	●	●	●	●	●
	雷注意報	○	○	○	○	○	○	○	○	○	○	○	○	○	○	○	○	○						
	波浪注意報	●	●	●	●	●	■	■	●	●	●	●	●	●	●	■	■	■	■	■	■	■	■	■
	高潮注意報	●		●	●	●	●	●			●	●	●						■	■	■	■	■	■
	乾燥注意報	解	解	解	解	解	解	解	解	解	解	解	解	解	解	解	解	解						
	着雪注意報				○														○	○	○	○	○	○
2017/01/14 05:18	大雪注意報				○														○	○	○	○	○	○
	風雪注意報	○	○	○	○	○	○	○	○	○	○	○	○	○	○	○	○	○	○	○	○	○	○	○
	雷注意報	○	○	○	○	○	○	○	○	○	○	○	○	○	○	○	○	○						
	波浪注意報	○	○	○	○	○	■	■	○	○	○	○	○	○	○	○	○	○	■	■	■	■	■	■
	高潮注意報	○		○	○	○	○	○			○	○	○						■	■	■	■	■	■
	なだれ注意報				●														●	●	●	●	●	●
着雪注意報				○														○	○	○	○	○	○	

発表日時	広島県（全域）																								
	一次細分区域	南部											北部												
	市町村等を まとめた地域	広島・呉						東広島 ・竹原			福山・尾三		芸北		備北										
	対象市町	広島市	呉市	大竹市	廿日市市	江田島市	府中町	海田町	熊野町	坂町	竹原市	東広島市	大崎上島町	三原市	尾道市	福山市	府中市	世羅町	神石高原町	安芸高田市	安芸太田町	北広島町	三次市	庄原市	
種類																									
2017/01/14 15:28	大雪注意報	●	●	●	○		●	●	●	●										○	○	○	○	○	
	風雪注意報	○	○	○	○	○	○	○	○	○	○	○	○	○	○	○	○	○	○	○	○	○	○	○	
	雷注意報	○	○	○	○	○	○	○	○	○	○	○	○	○	○	○	○	○	○	○	○	○	○	○	
	波浪注意報	○	○	○	○	○	○	○	○	○	○	○	○	○	○	○	○	○	○	○	○	○	○	○	
	高潮注意報	解	解	解	解	解	解	解	解	解	解	解	解	解	解	解	解	解	解	解	解	解	解	解	
	なだれ注意報				○																○	○	○	○	○
	着雪注意報	●		●	○																○	○	○	○	○
2017/01/14 21:28	大雪注意報	○	○	○	○	○	○	○	○	○	○	○	○	○	○	○	○	○	○	○	○	○	○	○	
	風雪注意報	解	解	解	解	解	解	解	解	解	解	解	解	解	解	解	解	解	解	解	解	解	解	解	
	雷注意報	○	○	○	○	○	○	○	○	○	○	○	○	○	○	○	○	○	○	○	○	○	○	○	
	波浪注意報	解	解	解	解	解	解	解	解	解	解	解	解	解	解	解	解	解	解	解	解	解	解	解	
	なだれ注意報				○																○	○	○	○	○
	着雪注意報	○	●	○	○		●	●	●	●											○	○	○	○	○
2017/01/15 06:45	大雪注意報	○	○	○	○	○	○	○	○	○	○	○	○	○	○	○	○	○	○	○	○	○	○	○	
	雷注意報	○	○	○	○	○	○	○	○	○	○	○	○	○	○	○	○	○	○	○	○	○	○	○	
	なだれ注意報				○																○	○	○	○	○
	着雪注意報	○	○	○	○	○	○	○	○	○	○	○	○	○	○	○	○	○	○	○	○	○	○	○	○
2017/01/15 08:22	大雪警報	●	●	●	●		●	●	●	●															
	大雪注意報									●	●		●	●	●	●	●	●	●	○	○	○	○	○	
	雷注意報	○	○	○	○	○	○	○	○	○	○	○	○	○	○	○	○	○	○	○	○	○	○	○	
	なだれ注意報	●		●	○																○	○	○	○	○
	着雪注意報	○	○	○	○	○	○	○	○	○	●	●		●	●	●	●	●	●	○	○	○	○	○	○
2017/01/15 15:26	大雪注意報	▼	▼	▼	▼		▼	▼	▼	▼	○	○		○	○	○	○	○	○	○	○	○	○	○	
	雷注意報	○	○	○	○	○	○	○	○	○	○	○	○	○	○	○	○	○	○	○	○	○	○	○	
	なだれ注意報	○		○	○																○	○	○	○	○
	着雪注意報	○	○	○	○	○	○	○	○	○	○	○	○	○	○	○	○	○	○	○	○	○	○	○	○
2017/01/16 04:24	大雪注意報	○	○	○	○	○	○	○	○	○	○	○	○	○	○	○	○	○	○	○	○	○	○	○	
	雷注意報	○	○	○	○	○	○	○	○	○	○	○	○	○	○	○	○	○	○	○	○	○	○	○	
	なだれ注意報	解	解	解																解	解	解	解	解	
	着雪注意報	○	○	○	○	○	○	○	○	○	○	○	○	○	○	○	○	○	○	○	○	○	○	○	○
2017/01/16 10:06	大雪注意報	解	解	解	○		解	解	解	解	解	解	解	解	解	解	解	解	解	○	○	○	○	○	
	雷注意報	○	○	○	○	○	○	○	○	○	○	○	○	○	○	○	○	○	○	○	○	○	○	○	
	着雪注意報	解	解	解	解	解	解	解	解	解	解	解	解	解	解	解	解	解	解	解	解	解	解	解	
2017/01/16 16:07	大雪注意報				解															解	解	解	解	解	
	雷注意報	解	解	解	解	解	解	解	解	解	解	解	解	解	解	解	解	解	解	○	○	○	○	○	
2017/01/16 22:39	着雪注意報	解	解	解	解	解	解	解	解	解	解	解	解	解	解	解	解	解	解	解	解	解	解	解	
2017/01/17 10:23	雷注意報																			解	解	解	解	解	
2017/01/18 03:24	なだれ注意報																			●	●	●	●	●	
	濃霧注意報																			○	○	○	○	○	
2017/01/18 10:04	なだれ注意報																			解	解	解	解	解	
	濃霧注意報																			○	○	○	○	○	
2017/01/19 16:16	なだれ注意報																		解	解	解	解	解		
2017/01/20 04:21	雷注意報	●	●	●	●	●	●	●	●	●	●	●	●	●	●	●	●	●	●	●	●	●	●	●	
	強風注意報	●	●	●	●	●	●	●	●	●	●	●	●	●	●	●	●	●	●	●	●	●	●	●	
	波浪注意報	●	●	●	●	○	○	○	○	○	○	○	○	○	○	○	○	○	○	○	○	○	○	○	

発表日時	広島県（全域）																								
	一次細分区域	南部											北部												
	市町村等を まとめた地域	広島・呉						東広島 ・竹原		福山・尾三			芸北		備北										
	対象市町	広島市	呉市	大竹市	廿日市市	江田島市	府中町	海田町	熊野町	坂町	竹原市	東広島市	大崎上島町	三原市	尾道市	福山市	府中市	世羅町	神石高原町	安芸高田市	安芸太田町	北広島町	三次市	庄原市	
種類																									
2017/01/20 10:50	大雪注意報				●															●	●	●	●	●	
	風雪注意報																			●	●	●	●	●	
	雷注意報	○	○	○	○	○	○	○	○	○	○	○	○	○	○	○	○	○	○	○	○	○	○	○	
	強風注意報	○	○	○	○	○	○	○	○	○	○	○	○	○	○	○	○	○	○	○	○	○	○	○	
	波浪注意報	○	○	○	○	○	■	○	■	○	○	○	○	○	○	○	○	○	○	○	○	○	○	○	
	なだれ注意報				●															●	●	●	●	●	
着雪注意報				●															●	●	●	●	●		
2017/01/20 13:27	大雪注意報				○															○	○	○	○	○	
	風雪注意報																			○	○	○	○	○	
	雷注意報	○	○	○	○	○	○	○	○	○	○	○	○	○	○	○	○	○	○	○	○	○	○	○	
	強風注意報	○	○	○	○	○	○	○	○	○	○	○	○	○	○	○	○	○	○	○	○	○	○	○	
	波浪注意報	○	○	○	○	○	■	○	■	○	○	○	○	○	○	○	○	○	○	○	○	○	○	○	
	なだれ注意報				○															○	○	○	○	○	
着雪注意報				○															○	○	○	○	○		
2017/01/20 16:40	大雪注意報				○															○	○	○	○	○	
	風雪注意報	●	●	●	●	●	●	●	●	●	●	●	●	●	●	●	●	●	○	○	○	○	○		
	雷注意報	○	○	○	○	○	○	○	○	○	○	○	○	○	○	○	○	○	○	○	○	○	○	○	
	強風注意報	解	解	解	解	解	解	解	解	解	解	解	解	解	解	解	解	解	○	○	○	○	○		
	波浪注意報	○	○	○	○	○	■	○	■	○	○	○	○	○	○	○	○	○	○	○	○	○	○	○	
	なだれ注意報				○															○	○	○	○	○	
着雪注意報				○															○	○	○	○	○		
2017/01/20 22:18	大雪注意報				○															○	○	○	○	○	
	風雪注意報	解	解	解	解	解	解	解	解	解	解	解	解	解	解	解	解	解	○	○	○	○	○		
	雷注意報	○	○	○	○	○	○	○	○	○	○	○	○	○	○	○	○	○	○	○	○	○	○	○	
	波浪注意報	解	解	解	解	解	■	解	■	解	解	解	解	解	解	解	解	解	○	○	○	○	○		
	なだれ注意報				○															○	○	○	○	○	
	着雪注意報				○															○	○	○	○	○	
2017/01/21 04:14	大雪注意報				○															○	○	○	○	○	
	雷注意報	解	解	解	解	解	解	解	解	解	解	解	解	解	解	解	解	解	○	○	○	○	○		
	なだれ注意報				○															○	○	○	○	○	
2017/01/21 08:13	大雪注意報				解															解	解	解	解	解	
	雷注意報																			解	解	解	解	解	
	なだれ注意報				○															○	○	○	○	○	
	着雪注意報				解															解	解	解	解	解	
2017/01/21 16:10	なだれ注意報				解														○	○	○	○	○		
2017/01/22 03:28	雷注意報																			●	●	●	●	●	
	強風注意報	●	●	●	●	●	●	●	●	●	●	●	●	●	●	●	●	●	○	○	○	○	○		
	波浪注意報	●	●	●	●	●	■	●	■	●	●	●	●	●	●	●	●	○	○	○	○	○	○		
	なだれ注意報																			○	○	○	○	○	
2017/01/22 13:07	雷注意報																			解	解	解	解	解	
	強風注意報	○	○	○	○	○	○	○	○	○	○	○	○	○	○	○	○	○	○	○	○	○	○	○	
	波浪注意報	○	○	○	○	○	■	○	■	○	○	○	○	○	○	○	○	○	○	○	○	○	○		
	なだれ注意報																			○	○	○	○	○	
2017/01/22 18:19	強風注意報	解	解	解	解	解	解	解	解	解	解	解	解	解	解	解	解	解	○	○	○	○	○		
	波浪注意報	解	解	解	解	解	■	解	■	解	解	解	解	解	解	解	解	解	○	○	○	○	○		
	なだれ注意報																			解	解	解	解	解	
	着雪注意報																			●	●	●	●	●	

発表日時	広島県（全域）																								
	一次細分区域	南部											北部												
	市町村等を まとめた地域	広島・呉						東広島 ・竹原			福山・尾三		芸北		備北										
	対象市町	広島市	呉市	大竹市	廿日市市	江田島市	府中町	海田町	熊野町	坂町	竹原市	東広島市	大崎上島町	三原市	尾道市	福山市	府中市	世羅町	神石高原町	安芸高田市	安芸太田町	北広島町	三次市	庄原市	
種類																									
2017/01/23 01:33	大雪注意報																			●	●	●	●	●	
	風雪注意報	●	●	●	●	●	●	●	●	●	●	●	●	●	●	●	●	●	●						
	波浪注意報	●	●	●	●	●	●	●	●	●	●	●	●	●	●	●	●	●	●						
	なだれ注意報																			●	●	●	●	●	
	着雪注意報																			○	○	○	○	○	
2017/01/23 04:16	大雪注意報																			○	○	○	○	○	
	風雪注意報	○	○	○	○	○	○	○	○	○	○	○	○	○	○	○	○	○	○						
	雷注意報																			●	●	●	●	●	
	波浪注意報	○	○	○	○	○	○	○	○	○	○	○	○	○	○	○	○	○	○						
	なだれ注意報																			○	○	○	○	○	
2017/01/23 09:25	大雪注意報																			○	○	○	○	○	
	風雪注意報	○	○	○	○	○	○	○	○	○	○	○	○	○	○	○	○	○	○						
	雷注意報	●	●	●	●	●	●	●	●	●	●	●	●	●	●	●	●	●	●						
	波浪注意報	○	○	○	○	○	○	○	○	○	○	○	○	○	○	○	○	○	○						
	乾燥注意報	●	●	●	●	●	●	●	●	●	●	●	●	●	●	●	●	●	●						
2017/01/23 13:22	大雪注意報	●		●	●	●	●			●	●	●	●	●	●	●	●	●		○	○	○	○	○	
	風雪注意報	○	○	○	○	○	○	○	○	○	○	○	○	○	○	○	○	○	○						
	雷注意報	○	○	○	○	○	○	○	○	○	○	○	○	○	○	○	○	○	○						
	波浪注意報	○	○	○	○	○	○	○	○	○	○	○	○	○	○	○	○	○	○						
	乾燥注意報	○	○	○	○	○	○	○	○	○	○	○	○	○	○	○	○	○	○						
2017/01/23 18:07	なだれ注意報																			○	○	○	○	○	
	着雪注意報	●		●	●	●				●	●	●	●	●	●	●	●	●		○	○	○	○	○	
	大雪注意報	○		○	○	○	○			○	○	○	○	○	○	○	○	○		○	○	○	○	○	
	風雪注意報	解	解	解	解	解	解	解	解	解	解	解	解	解	解	解	解	解							
	雷注意報	○	○	○	○	○	○	○	○	○	○	○	○	○	○	○	○	○	○						
2017/01/24 02:25	波浪注意報	解	解	解	解	解	解	解	解	解	解	解	解	解	解	解	解	解							
	乾燥注意報	解	解	解	解	解	解	解	解	解	解	解	解	解	解	解	解	解							
	なだれ注意報																			○	○	○	○	○	
	着雪注意報	○		○	○	○	○			○	○	○	○	○	○	○	○	○	○						
	大雪警報																			●			●	●	
2017/01/24 06:07	大雪注意報	○		○	○	○	○			○	○	○	○	○	○	○	○	○		○	○	○	○	○	
	雷注意報	○	○	○	○	○	○	○	○	○	○	○	○	○	○	○	○	○	○						
	なだれ注意報																			○	○	○	○	○	
	着雪注意報	解		解	解	解	解	解			解	解	解	解	解	解	解	解		○	○	○	○	○	
	大雪警報																			○	○	○	○	○	
2017/01/24 10:21	大雪注意報	○		○	○	○	○			○	○	○	○	○	○	○	○	○		▼	○	○	▼	▼	
	雷注意報	解	解	解	解	解	解	解	解	解	解	解	解	解	解	解	解	解		○	○	○	○	○	
	乾燥注意報	●	●	●	●	●	●	●	●	●	●	●	●	●	●	●	●	●	●						
	なだれ注意報																			○	○	○	○	○	
	着雪注意報																			○	○	○	○	○	

発表日時	広島県（全域）																								
	一次細分区域	南部										北部													
	市町村等を まとめた地域	広島・呉					東広島 ・竹原		福山・尾三			芸北		備北											
	対象市町	広島市	呉市	大竹市	廿日市市	江田島市	府中町	海田町	熊野町	坂町	竹原市	東広島市	大崎上島町	三原市	尾道市	福山市	府中市	世羅町	神石高原町	安芸高田市	安芸太田町	北広島町	三次市	庄原市	
種類																									
2017/01/24 14:54	大雪注意報	解			解									解	解	解	解	解	解	○	○	○	○	○	○
	雷注意報																			○	○	○	○	○	○
	乾燥注意報	○	○	○	○	○	○	○	○	○	○	○	○	○	○	○	○	○	○						
	なだれ注意報																			○	○	○	○	○	○
	着雪注意報																			○	○	○	○	○	○
2017/01/24 21:52	大雪注意報																			○	○	○	○	○	○
	雷注意報																			○	○	○	○	○	○
	乾燥注意報	○	○	○	○	○	○	○	○	○	○	○	○	○	○	○	○	○	○						
	なだれ注意報																			解	解	解	解	解	解
	着雪注意報																			○	○	○	○	○	○
2017/01/25 04:09	大雪注意報																			解	解	解	解	解	解
	雷注意報																			○	○	○	○	○	○
	乾燥注意報	○	○	○	○	○	○	○	○	○	○	○	○	○	○	○	○	○	○						
	着雪注意報																			解	解	解			
2017/01/25 10:34	乾燥注意報	○	○	○	○	○	○	○	○	○	○	○	○	○	○	○	○	○	○						
	低温注意報	●	●	●	●	●	●	●	●	●	●	●	●	●	●	●	●	●	●	●	●	●	●	●	●
2017/01/26 07:51	乾燥注意報	○	○	○	○	○	○	○	○	○	○	○	○	○	○	○	○	○	○						
	なだれ注意報																			●	●	●	●	●	●
2017/01/26 21:28	低温注意報	解	解	解	解	解	解	解	解	解	解	解	解	解	解	解	解	解	解	解	解	解	解	解	解
	乾燥注意報	解	解	解	解	解	解	解	解	解	解	解	解	解	解	解	解	解	解						
	なだれ注意報																			○	○	○	○	○	○
2017/01/27 03:51	強風注意報	●	●	●	●	●	●	●	●	●	●	●	●	●	●	●	●	●	●	●	●	●	●	●	●
	波浪注意報	●	●	●	●	●	●	●	●	●	●	●	●	●	●	●	●	●	●	●	●	●	●	●	●
	なだれ注意報																			○	○	○	○	○	○
2017/01/27 18:11	強風注意報	解	解	解	解	解	解	解	解	解	解	解	解	解	解	解	解	解	解						
	波浪注意報	解	解	解	解	解	解	解	解	解	解	解	解	解	解	解	解	解	解	解	解	解	解	解	解
	なだれ注意報																			○	○	○	○	○	○
2017/01/27 19:37	濃霧注意報	●	●	●	●	●	●	●	●	●	●	●	●	●	●	●	●	●	●	●	●	●	●	●	●
	なだれ注意報																			○	○	○	○	○	○
2017/01/28 07:32	濃霧注意報	解	解	解	解	解	解	解	解	解	解	解	解	解	解	解	解	解	解	○	○	○	○	○	○
	乾燥注意報	●	●	●	●	●	●	●	●	●	●	●	●	●	●	●	●	●	●						
	なだれ注意報																			○	○	○	○	○	○
2017/01/28 10:56	濃霧注意報																			解	解	解	解	解	解
	乾燥注意報	○	○	○	○	○	○	○	○	○	○	○	○	○	○	○	○	○	○						
	なだれ注意報																			○	○	○	○	○	○
2017/01/28 20:18	乾燥注意報	解	解	解	解	解	解	解	解	解	解	解	解	解	解	解	解	解	解						
	なだれ注意報																			○	○	○	○	○	○
2017/01/29 03:51	濃霧注意報																			●	●	●	●	●	●
	なだれ注意報																			○	○	○	○	○	○
2017/01/29 08:04	濃霧注意報																			解	解	解	解	解	解
	なだれ注意報																			○	○	○	○	○	○
2017/01/29 16:21	濃霧注意報	●	●	●	●	●	●	●	●	●	●	●	●	●	●	●	●	●	●	●	●	●	●	●	●
	なだれ注意報																			○	○	○	○	○	○
2017/01/30 03:20	強風注意報	●	●	●	●	●	●	●	●	●	●	●	●	●	●	●	●	●	●	●	●	●	●	●	●
	波浪注意報	●	●	●	●	●	●	●	●	●	●	●	●	●	●	●	●	●	●	●	●	●	●	●	●
	濃霧注意報	○	○	○	○	○	○	○	○	○	○	○	○	○	○	○	○	○	○	○	○	○	○	○	○
	なだれ注意報																			○	○	○	○	○	○

発表日時	広島県（全域）																								
	一次細分区域	南部											北部												
	市町村等をまとめた地域	広島・呉							東広島・竹原		福山・尾三		芸北		備北										
	対象市町	広島市	呉市	大竹市	廿日市市	江田島市	府中町	海田町	熊野町	坂町	竹原市	東広島市	大崎上島町	三原市	尾道市	福山市	府中市	世羅町	神石高原町	安芸高田市	安芸太田町	北広島町	三次市	庄原市	
種類																									
2017/01/30 07:42	強風注意報	○	○	○	○	○	○	○	○	○	○	○	○	○	○	○	○	○	○						
	波浪注意報	○	○	○	○	○	○	○	○	○	○	○	○	○	○	○	○	○	○	○	○	○	○	○	○
	濃霧注意報	解	解	解	解	解	解	解	解	解	解	解	解	解	解	解	解	解	解	解	解	解	解	解	
	なだれ注意報																			○	○	○	○	○	
2017/01/30 17:40	強風注意報	○	○	○	○	○	○	○	○	○	○	○	○	○	○	○	○	○	○						
	波浪注意報	○	○	○	○	○	○	○	○	○	○	○	○	○	○	○	○	○	○	○	○	○	○	○	
	なだれ注意報																			解	解	解	○	○	
2017/01/30 21:25	強風注意報	解	解	解	解	解	解	解	解	解	解	解	解	解	解	解	解	解	解						
	波浪注意報	解	解	解	解	解	解	解	解	解	解	解	解	解	解	解	解	解	解	解	解	解	解	解	
	なだれ注意報																						○	○	
2017/01/31 07:40	乾燥注意報	●	●	●	●	●	●	●	●	●	●	●	●	●	●	●	●	●	●						
	なだれ注意報																			●	●	●	○	○	
2017/01/31 21:17	乾燥注意報	○	○	○	○	○	○	○	○	○	○	○	○	○	○	○	○	○	○						
	なだれ注意報																			○	○	○	○	○	

●：発表 ▼：警報から注意報 ○：継続 解：解除 ■：対象外 空欄：発表なし
 対象：広島県市町 (広島地方気象台発表) 平成29(2017)年2月

発表日時	種類	南部														北部								
		広島・呉										東広島・竹原		福山・尾三		芸北		備北						
		広島市	呉市	大竹市	廿日市市	江田島市	府中町	海田町	熊野町	坂町	竹原市	東広島市	大崎上島町	三原市	尾道市	福山市	府中市	世羅町	神石高原町	安芸高田市	安芸太田町	北広島町	三次市	庄原市
2017/02/01 10:30	乾燥注意報	○	○	○	○	○	○	○	○	○	○	○	○	○	○	○	○	○						
	なだれ注意報																			○	○	○	○	○
2017/02/02 03:53	乾燥注意報	○	○	○	○	○	○	○	○	○	○	○	○	○	○	○	○	○						
	なだれ注意報																			○	○	○	○	○
2017/02/02 16:06	乾燥注意報	○	○	○	○	○	○	○	○	○	○	○	○	○	○	○	○	○						
	なだれ注意報																			○	○	○	○	○
2017/02/03 21:12	乾燥注意報	解	解	解	解	解	解	解	解	解	解	解	解	解	解	解	解	解						
	なだれ注意報																			解	解	解	解	解
2017/02/05 04:20	雷注意報																		●	●	●	●	●	
	強風注意報	●	●	●	●	●	●	●	●	●	●	●	●	●	●	●	●	●						
	波浪注意報	●	●	●	●	●	■	■	■	●	●	●	●	●	●	●	■	■	■					
2017/02/05 23:16	雷注意報																		解	解	解	解	解	
	強風注意報	○	○	○	○	○	○	○	○	○	○	○	○	○	○	○	○	○						
	波浪注意報	○	○	○	○	○	■	■	○	○	○	○	○	○	○	○	○	○	■	■	■	■	■	■
2017/02/06 09:50	雷注意報																		●	●	●	●	●	
	強風注意報	○	○	○	○	○	○	○	○	○	○	○	○	○	○	○	○	○						
	波浪注意報	○	○	○	○	○	■	■	○	○	○	○	○	○	○	○	○	○	■	■	■	■	■	■
2017/02/06 16:10	乾燥注意報	●	●	●	●	●	●	●	●	●	●	●	●	●	●	●	●	●						
	大雪注意報																						●	●
	雷注意報																		○	○	○	○	○	○
	強風注意報	解	解	解	解	解	解	解	解	解	解	解	解	解	解	解	解	解						
	波浪注意報	解	解	解	解	解	■	■	解	解	解	解	解	解	解	解	解	解	■	■	■	■	■	■
2017/02/06 18:58	乾燥注意報	○	○	○	○	○	○	○	○	○	○	○	○	○	○	○	○	○						
	着雪注意報																						●	●
	大雪注意報																						○	○
2017/02/06 23:32	雷注意報																		○	○	○	○	○	○
	着雪注意報																						○	○
2017/02/07 04:08	なだれ注意報																		●	●	●	●	●	
2017/02/08 16:10	なだれ注意報																		解	解	解	解	解	
2017/02/09 04:18	強風注意報	●	●	●	●	●	●	●	●	●	●	●	●	●	●	●	●	●						
	波浪注意報	●	●	●	●	●	■	■	●	●	●	●	●	●	●	●	●	■	■	■	■	■	■	■
2017/02/09 16:23	大雪注意報				●														●	●	●	●	●	
	風雪注意報																		●	●	●	●	●	
	雷注意報																		●	●	●	●	●	
	強風注意報	○	○	○	○	○	○	○	○	○	○	○	○	○	○	○	○	○						
	波浪注意報	○	○	○	○	○	■	■	○	○	○	○	○	○	○	○	○	○	■	■	■	■	■	■
なだれ注意報				●															●	●	●	●	●	
着雪注意報				●															●	●	●	●	●	

発表日時	一次細分区域	南部														北部									
	市町村等を まとめた地域	広島・呉							東広島 ・竹原			福山・尾三				芸北		備北							
	対象市町	広島市	呉市	大竹市	廿日市市	江田島市	府中町	海田町	熊野町	坂町	竹原市	東広島市	大崎上島町	三原市	尾道市	福山市	府中市	世羅町	神石高原町	安芸高田市	安芸太田町	北広島町	三次市	庄原市	
	種類																								
2017/02/09 19:58	大雪注意報	●	●	●	○		●	●	●	●	●	●	●	●	●	●	●	●	●	○	○	○	○	○	
	風雪注意報	●	●	●	●	●	●	●	●	●	●	●	●	●	●	●	●	●	●	○	○	○	○	○	
	雷注意報																			○	○	○	○	○	
	強風注意報	解	解	解	解	解	解	解	解	解	解	解	解	解	解	解	解	解	解						
	波浪注意報	○	○	○	○	○	○	○	○	○	○	○	○	○	○	○	○	○	○	○	○	○	○	○	○
	なだれ注意報				○																○	○	○	○	○
	着雪注意報	●	●	●	○		●	●	●	●	●	●	●	●	●	●	●	●	●	○	○	○	○	○	○
2017/02/10 04:21	大雪警報																			●	●	●	●	●	
	大雪注意報	○	○	○	○		○	○	○	○	○	○	○	○	○	○	○	○	○						
	風雪注意報	○	○	○	○	○	○	○	○	○	○	○	○	○	○	○	○	○	○	○	解	解	解	解	解
	雷注意報																				○	○	○	○	○
	波浪注意報	○	○	○	○	○	○	○	○	○	○	○	○	○	○	○	○	○	○	○	○	○	○	○	○
	なだれ注意報				○																○	○	○	○	○
	着雪注意報	○	○	○	○		○	○	○	○	○	○	○	○	○	○	○	○	○	○	○	○	○	○	○
2017/02/10 07:52	大雪警報																			○	○	○	○	○	
	大雪注意報	解	解	解	○		解	解	解	解	解	解	解	解	解	解	解	解	解						
	風雪注意報	解	解	解	解	解	解	解	解	解	解	解	解	解	解	解	解	解	解						
	雷注意報																				○	○	○	○	○
	強風注意報	●	●	●	●	●	●	●	●	●	●	●	●	●	●	●	●	●	●	●					
	波浪注意報	○	○	○	○	○	○	○	○	○	○	○	○	○	○	○	○	○	○	○	○	○	○	○	○
	乾燥注意報	●	●	●	●	●	●	●	●	●	●	●	●	●	●	●	●	●	●	●					
	なだれ注意報				○																○	○	○	○	○
着雪注意報	解	解	解	○		解	解	解	解	解	解	解	解	解	解	解	解	解	○	○	○	○	○	○	
2017/02/10 15:47	大雪警報																			○	○	○	○	○	
	大雪注意報	●		●	○																				
	風雪注意報	●	●	●	●	●	●	●	●	●	●	●	●	●	●	●	●	●	●	○					
	雷注意報																				○	○	○	○	○
	強風注意報	解	解	解	解	解	解	解	解	解	解	解	解	解	解	解	解	解	解						
	波浪注意報	○	○	○	○	○	○	○	○	○	○	○	○	○	○	○	○	○	○	○	○	○	○	○	○
	乾燥注意報	解	解	解	解	解	解	解	解	解	解	解	解	解	解	解	解	解	解						
なだれ注意報				○																○	○	○	○	○	
着雪注意報	●		●	○																○	○	○	○	○	
2017/02/10 20:47	大雪警報																			○	○	○	○	○	
	大雪注意報	○		○	○																				
	風雪注意報	解	解	解	解	解	解	解	解	解	解	解	解	解	解	解	解	解	解						
	雷注意報																				○	○	○	○	○
	波浪注意報	解	解	解	解	解	解	解	解	解	解	解	解	解	解	解	解	解	解	○	○	○	○	○	
	なだれ注意報				○																○	○	○	○	○
着雪注意報	○		○	○																○	○	○	○	○	
2017/02/11 05:53	大雪警報																			○	○	○	○	○	
	大雪注意報	○		○	○																				
	雷注意報																				○	○	○	○	○
	乾燥注意報	●	●	●	●	●	●	●	●	●	●	●	●	●	●	●	●	●	●	●					
	なだれ注意報				○																○	○	○	○	○
	着雪注意報	○		○	○																○	○	○	○	○

発表日時	一次細分区域	南部													北部											
	市町村等を まとめた地域	広島・呉							東広島 ・竹原		福山・尾三				芸北		備北									
	対象市町	広島市	呉市	大竹市	廿日市市	江田島市	府中町	海田町	熊野町	坂町	竹原市	東広島市	大崎上島町	三原市	尾道市	福山市	府中市	世羅町	神石高原町	安芸高田市	安芸太田町	北広島町	三次市	庄原市		
	種類																									
2017/02/11 16:15	大雪警報																									
	大雪注意報	解	解	○																▼	▼	▼			○	○
	雷注意報																			○	○	○			○	○
	乾燥注意報	○	○	○	○	○	○	○	○	○	○	○	○	○	○	○	○	○	○							
	なだれ注意報				○																○	○	○	○	○	○
2017/02/12 04:15	着雪注意報	解	解	○																○	○	○	○	○	○	
	大雪注意報				○															○	○	○	○	○	○	
	雷注意報																			○	○	○	○	○	○	
	乾燥注意報	○	○	○	○	○	○	○	○	○	○	○	○	○	○	○	○	○	○							
	なだれ注意報				○																○	○	○	○	○	○
2017/02/12 14:20	着雪注意報				○															○	○	○	○	○	○	
	大雪注意報				○															○	○	○	○	○	○	
	雷注意報																			解	解	解	解	解	解	
	乾燥注意報	○	○	○	○	○	○	○	○	○	○	○	○	○	○	○	○	○	○							
	なだれ注意報				○																○	○	○	○	○	○
2017/02/12 16:25	着雪注意報				○															○	○	○	○	○	○	
	大雪注意報				解															解	解	解	解	解	解	
	雷注意報																			○	○	○	○	○	○	
	乾燥注意報	○	○	○	○	○	○	○	○	○	○	○	○	○	○	○	○	○	○							
	なだれ注意報				○																○	○	○	○	○	○
2017/02/13 21:21	着雪注意報				解															解	解	解	解	解	解	
	大雪注意報				○															○	○	○	○	○	○	
	雷注意報																			●	●	●	●	●	●	
	乾燥注意報	解	解	解	解	解	解	解	解	解	解	解	解	解	解	解	解	解	解							
	なだれ注意報				○																○	○	○	○	○	○
2017/02/14 11:38	着雪注意報				○															○	○	○	○	○	○	
	大雪注意報				○															○	○	○	○	○	○	
	雷注意報																			解	解	解	解	解	解	
	乾燥注意報	○	○	○	○	○	○	○	○	○	○	○	○	○	○	○	○	○	○							
	なだれ注意報				○																○	○	○	○	○	○
2017/02/15 07:29	着雪注意報				○															○	○	○	○	○	○	
	大雪注意報				○															○	○	○	○	○	○	
	雷注意報																			○	○	○	○	○	○	
	乾燥注意報	●	●	●	●	●	●	●	●	●	●	●	●	●	●	●	●	●	●							
	なだれ注意報				○																○	○	○	○	○	○
2017/02/16 20:13	着雪注意報				○															○	○	○	○	○	○	
	大雪注意報				○															○	○	○	○	○	○	
	雷注意報																			○	○	○	○	○	○	
	乾燥注意報	解	解	解	解	解	解	解	解	解	解	解	解	解	解	解	解	解	解							
	なだれ注意報				○																○	○	○	○	○	○
2017/02/17 21:27	着雪注意報				○															○	○	○	○	○	○	
	大雪注意報				○															○	○	○	○	○	○	
	雷注意報																			○	○	○	○	○	○	
	乾燥注意報	●	●	●	●	●	●	●	●	●	●	●	●	●	●	●	●	●	●							
	なだれ注意報				○																○	○	○	○	○	○
2017/02/18 11:37	着雪注意報				○															○	○	○	○	○	○	
	大雪注意報				○															○	○	○	○	○	○	
	雷注意報																			○	○	○	○	○	○	
	乾燥注意報	●	●	●	●	●	●	●	●	●	●	●	●	●	●	●	●	●	●							
	なだれ注意報				○																○	○	○	○	○	○
2017/02/19 21:57	着雪注意報				○															○	○	○	○	○	○	
	大雪注意報				○															○	○	○	○	○	○	
	雷注意報																			○	○	○	○	○	○	
	乾燥注意報	解	解	解	解	解	解	解	解	解	解	解	解	解	解	解	解	解	解							
	なだれ注意報				○																○	○	○	○	○	○
2017/02/20 04:13	着雪注意報				○															○	○	○	○	○	○	
	大雪注意報				○															○	○	○	○	○	○	
	雷注意報																			○	○	○	○	○	○	
	乾燥注意報	●	●	●	●	●	●	●	●	●	●	●	●	●	●	●	●	●	●							
	なだれ注意報				○																○	○	○	○	○	○
2017/02/20 18:15	着雪注意報				○															○	○	○	○	○	○	
	大雪注意報				○															○	○	○	○	○	○	
	雷注意報																			○	○	○	○	○	○	
	乾燥注意報	○	○	○	○	○	○	○	○	○	○	○	○	○	○	○	○	○	○							
	なだれ注意報				○																○	○	○	○	○	○
2017/02/20 20:46	着雪注意報				○															○	○	○	○	○	○	
	大雪注意報				○															○	○	○	○	○	○	
	雷注意報																			○	○	○	○	○	○	
	乾燥注意報	○	○	○	○	○	○	○	○	○	○	○	○	○	○	○	○	○	○							
	なだれ注意報				○																○	○	○	○	○	○

発表日時	一次細分区域	南部														北部									
	市町村等を まとめた地域 対象市町	広島・呉							東広島 ・竹原			福山・尾三				芸北		備北							
	種 類	広島市	呉市	大竹市	廿日市市	江田島市	府中町	海田町	熊野町	坂町	竹原市	東広島市	大崎上島町	三原市	尾道市	福山市	府中市	世羅町	神石高原町	安芸高田市	安芸太田町	北広島町	三次市	庄原市	
		種 類																							
2017/02/21 04:12	強風注意報	解	解	解	解	解	解	解	解	解	解	解	解	解	解	解	解	解							
	波浪注意報	解	解	解	解	解	解	解	解	解	解	解	解	解	解	解	解	解							
	乾燥注意報	●	●	●	●	●	●	●	●	●	●	●	●	●	●	●	●	●	●						
	なだれ注意報																			○	○	○	○	○	
2017/02/21 21:33	乾燥注意報	解	解	解	解	解	解	解	解	解	解	解	解	解	解	解	解	解							
	なだれ注意報																			○	○	○	○	○	
2017/02/22 16:07	雷注意報	●	●	●	●	●	●	●	●	●	●	●	●	●	●	●	●	●	●	●	●	●	●	●	
	強風注意報	●	●	●	●	●	●	●	●	●	●	●	●	●	●	●	●	●	●						
	波浪注意報	●	●	●	●	●	●	●	●	●	●	●	●	●	●	●	●	●	●						
	なだれ注意報																			○	○	○	○	○	
2017/02/23 04:17	雷注意報	解	解	解	解	解	解	解	解	解	解	解	解	解	解	解	解	解	解	解	解	解	解	解	
	強風注意報	○	○	○	○	○	○	○	○	○	○	○	○	○	○	○	○	○	○						
	波浪注意報	○	○	○	○	○	○	○	○	○	○	○	○	○	○	○	○	○	○						
	なだれ注意報																			○	○	○	○	○	
2017/02/23 11:44	強風注意報	解	解	解	解	解	解	解	解	解	解	解	解	解	解	解	解	解							
	波浪注意報	解	解	解	解	解	解	解	解	解	解	解	解	解	解	解	解	解							
	なだれ注意報																			○	○	○	○	○	
2017/02/24 04:08	乾燥注意報	●	●	●	●	●	●	●	●	●	●	●	●	●	●	●	●	●	●						
	なだれ注意報																			○	○	○	○	○	
2017/02/25 16:04	乾燥注意報	○	○	○	○	○	○	○	○	○	○	○	○	○	○	○	○	○	○						
	なだれ注意報																			○	○	○	○	○	
2017/02/26 10:14	乾燥注意報	○	○	○	○	○	○	○	○	○	○	○	○	○	○	○	○	○	○						
	なだれ注意報																			○	○	○	○	○	
2017/02/27 06:24	濃霧注意報																			●	●	●	●	●	
	乾燥注意報	○	○	○	○	○	○	○	○	○	○	○	○	○	○	○	○	○	○						
	なだれ注意報																			○	○	○	○	○	
2017/02/27 10:07	濃霧注意報																			解	解	解	解	解	
	乾燥注意報	○	○	○	○	○	○	○	○	○	○	○	○	○	○	○	○	○	○						
	なだれ注意報																			○	○	○	○	○	
2017/02/28 10:08	乾燥注意報	○	○	○	○	○	○	○	○	○	○	○	○	○	○	○	○	○	○						
	なだれ注意報																			○	○	○	○	○	

●：発表 ▼：警報から注意報 ○：継続 解：解除 ■：対象外 空欄：発表なし
 対象：広島県市町（広島地方気象台発表） 平成29(2017)年3月

発表日時	一次細分区域 市町村等を まとめた地域 対象市町	南部														北部								
		広島・呉							東広島 ・竹原		福山・尾三					芸北		備北						
		広島市	呉市	大竹市	廿日市市	江田島市	府中町	海田町	熊野町	坂町	竹原市	東広島市	大崎上島町	三原市	尾道市	福山市	府中市	世羅町	神石高原町	安芸高田市	安芸太田町	北広島町	三次市	庄原市
2017/03/01 20:25	雷注意報	●	●	●	●	●	●	●	●	●	●	●	●	●	●	●	●	●	●					●
	乾燥注意報	解	解	解	解	解	解	解	解	解	解	解	解	解	解	解	解	解						
	なだれ注意報																							
2017/03/02 04:11	雷注意報	○	○	○	○	○	○	○	○	○	○	○	○	○	○	○	○	○	○					
	強風注意報	●	●	●	●	●	●	●	●	●	●	●	●	●	●	●	●	●	●					
	波浪注意報	●	●	●	●	■	■	■	■	●	●	●	●	●	●	■	■	■	■	■	■	■	■	■
	なだれ注意報																							
2017/03/02 20:44	雷注意報	解	解	解	解	解	解	解	解	解	解	解	解	解	解	解	解	解	解	解	解	解	解	解
	強風注意報	解	解	解	解	解	解	解	解	解	解	解	解	解	解	解	解	解	解					
	波浪注意報	解	解	解	解	解	解	解	解	解	解	解	解	解	解	解	解	解	解	解	解	解	解	解
	なだれ注意報																							
2017/03/03 10:18	乾燥注意報	●	●	●	●	●	●	●	●	●	●	●	●	●	●	●	●	●	●					
	なだれ注意報																							
2017/03/04 04:30	濃霧注意報																			●	●	●	●	●
	乾燥注意報	○	○	○	○	○	○	○	○	○	○	○	○	○	○	○	○	○	○					
	なだれ注意報																							
2017/03/04 10:04	濃霧注意報																			解	解	解	解	解
	乾燥注意報	○	○	○	○	○	○	○	○	○	○	○	○	○	○	○	○	○	○					
	なだれ注意報																							
2017/03/05 06:13	濃霧注意報																			●	●	●	●	●
	乾燥注意報	○	○	○	○	○	○	○	○	○	○	○	○	○	○	○	○	○	○					
	なだれ注意報																							
2017/03/05 10:09	濃霧注意報																			解	解	解	解	解
	乾燥注意報	○	○	○	○	○	○	○	○	○	○	○	○	○	○	○	○	○	○					
	なだれ注意報																							
2017/03/05 16:05	乾燥注意報	解	解	解	解	解	解	解	解	解	解	解	解	解	解	解	解	解	解	解	解	解	解	解
	なだれ注意報																							
2017/03/06 07:33	乾燥注意報	●	●	●	●	●	●	●	●	●	●	●	●	●	●	●	●	●	●					
	なだれ注意報																							
2017/03/06 16:03	乾燥注意報	○	○	○	○	○	○	○	○	○	○	○	○	○	○	○	○	○	○					
	なだれ注意報																							
2017/03/07 04:21	雷注意報	●	●	●	●	●	●	●	●	●	●	●	●	●	●	●	●	●	●	●	●	●	●	●
	強風注意報	●	●	●	●	●	●	●	●	●	●	●	●	●	●	●	●	●	●					
	波浪注意報	●	●	●	●	■	■	■	■	●	●	●	●	●	●	■	■	■	■	■	■	■	■	■
	乾燥注意報	○	○	○	○	○	○	○	○	○	○	○	○	○	○	○	○	○	○					
	なだれ注意報																							
2017/03/07 16:17	雷注意報	解	解	解	解	解	解	解	解	解	解	解	解	解	解	解	解	解	解	解	解	解	解	解
	強風注意報	○	○	○	○	○	○	○	○	○	○	○	○	○	○	○	○	○	○					
	波浪注意報	○	○	○	○	○	○	○	○	○	○	○	○	○	○	○	○	○	○	○	○	○	○	○
	乾燥注意報	○	○	○	○	○	○	○	○	○	○	○	○	○	○	○	○	○	○					
	なだれ注意報																							
2017/03/07 20:21	強風注意報	解	解	解	解	解	解	解	解	解	解	解	解	解	解	解	解	解	解	解	解	解	解	解
	波浪注意報	解	解	解	解	解	解	解	解	解	解	解	解	解	解	解	解	解	解	解	解	解	解	解
	乾燥注意報	○	○	○	○	○	○	○	○	○	○	○	○	○	○	○	○	○	○					
	なだれ注意報																							

発表日時	種 類	南部														北部									
		広島・呉										東広島 ・竹原		福山・尾三		芸北		備北							
		広島市	呉市	大竹市	廿日市市	江田島市	府中町	海田町	熊野町	坂町	竹原市	東広島市	大崎上島町	三原市	尾道市	福山市	府中市	世羅町	神石高原町	安芸高田市	安芸太田町	北広島町	三次市	庄原市	
		対象市町	対象市町	対象市町	対象市町	対象市町	対象市町	対象市町	対象市町	対象市町	対象市町	対象市町	対象市町	対象市町	対象市町	対象市町	対象市町	対象市町	対象市町	対象市町	対象市町	対象市町	対象市町	対象市町	対象市町
2017/03/08 10:15	乾燥注意報	○	○	○	○	○	○	○	○	○	○	○	○	○	○	○	○	○							
	なだれ注意報																		●	●	●	●	●		
2017/03/08 16:12	雷注意報																		●	●	●	●	●		
	乾燥注意報	○	○	○	○	○	○	○	○	○	○	○	○	○	○	○	○	○							
2017/03/09 01:32	なだれ注意報																		○	○	○	○	○		
	大雪注意報																		●	●	●				
	雷注意報																		○	○	○	○	○		
	乾燥注意報	○	○	○	○	○	○	○	○	○	○	○	○	○	○	○	○	○							
2017/03/09 04:21	なだれ注意報																		○	○	○	○	○		
	着雪注意報																		●	●	●				
	大雪注意報																		○	○	○				
	雷注意報																		解	解	解	解	解		
	強風注意報	●	●	●	●	●	●	●	●	●	●	●	●	●	●	●	●	●	●						
	波浪注意報	●	●	●	●	●	●	●	●	●	●	●	●	●	●	●	●	●	●						
	乾燥注意報	○	○	○	○	○	○	○	○	○	○	○	○	○	○	○	○	○							
2017/03/09 08:05	なだれ注意報																		○	○	○	○	○		
	着雪注意報																		○	○	○				
	大雪注意報																		解	解	解				
	強風注意報	○	○	○	○	○	○	○	○	○	○	○	○	○	○	○	○	○							
	波浪注意報	○	○	○	○	○	○	○	○	○	○	○	○	○	○	○	○	○	○						
2017/03/09 10:06	乾燥注意報	○	○	○	○	○	○	○	○	○	○	○	○	○	○	○	○	○							
	なだれ注意報																		○	○	○	○	○		
	霜注意報	●	●	●	●	●	●	●	●	●	●	●	●	●	●	●	●	●	●	●	●	●	●	●	
	着雪注意報																		解	解	解				
2017/03/09 21:09	強風注意報	解	解	解	解	解	解	解	解	解	解	解	解	解	解	解	解	解							
	波浪注意報	解	解	解	解	解	解	解	解	解	解	解	解	解	解	解	解	解							
	乾燥注意報	○	○	○	○	○	○	○	○	○	○	○	○	○	○	○	○	○							
	なだれ注意報																		○	○	○	○	○		
2017/03/10 07:13	霜注意報	解	解	解	解	解	解	解	解	解	解	解	解	解	解	解	解	解	解	解	解	解	解		
	乾燥注意報	○	○	○	○	○	○	○	○	○	○	○	○	○	○	○	○	○							
2017/03/10 10:11	なだれ注意報																		○	○	○	○	○		
	霜注意報	●	●	●	●	●	●	●	●	●	●	●	●	●	●	●	●	●	●	●	●	●	●	●	
2017/03/11 07:26	乾燥注意報	○	○	○	○	○	○	○	○	○	○	○	○	○	○	○	○	○							
	なだれ注意報																		○	○	○	解	解		
2017/03/11 10:07	霜注意報	解	解	解	解	解	解	解	解	解	解	解	解	解	解	解	解	解	解	解	解	解	解		
	乾燥注意報	○	○	○	○	○	○	○	○	○	○	○	○	○	○	○	○	○							
	なだれ注意報																		○	○	○				
	霜注意報	●	●	●	●	●	●	●	●	●	●	●	●	●	●	●	●	●	●	●	●	●	●	●	

発表日時	種 類	南部														北部								
		一次細分区域														一次細分区域								
		市町村等をまとめた地域														市町村等をまとめた地域								
		広島・呉							東広島・竹原		福山・尾三					芸北		備北						
対象市町	広島市	呉市	大竹市	廿日市市	江田島市	府中町	海田町	熊野町	坂町	竹原市	東広島市	大崎上島町	三原市	尾道市	福山市	府中市	世羅町	神石高原町	安芸高田市	安芸太田町	北広島町	三次市	庄原市	
2017/03/12 07:52	乾燥注意報	○	○	○	○	○	○	○	○	○	○	○	○	○	○	○	○	○						
	なだれ注意報																			○	○	○		
	霜注意報	解	解	解	解	解	解	解	解	解	解	解	解	解	解	解	解	解	解	解	解	解	解	解
2017/03/12 10:10	乾燥注意報	○	○	○	○	○	○	○	○	○	○	○	○	○	○	○	○	○						
	なだれ注意報																			○	○	○		
	霜注意報	●	●	●	●	●	●	●	●	●	●	●	●	●	●	●	●	●	●	●	●	●	●	●
2017/03/13 07:29	乾燥注意報	○	○	○	○	○	○	○	○	○	○	○	○	○	○	○	○	○						
	なだれ注意報																			○	○	○		
	霜注意報	解	解	解	解	解	解	解	解	解	解	解	解	解	解	解	解	解	解	解	解	解	解	解
2017/03/14 14:07	雷注意報	●	●	●	●	●	●	●	●	●	●	●	●	●	●	●	●	●	●	●	●	●	●	●
	乾燥注意報	○	○	○	○	○	○	○	○	○	○	○	○	○	○	○	○	○						
	なだれ注意報																			○	○	○		
2017/03/15 04:14	雷注意報	○	○	○	○	○	○	○	○	○	○	○	○	○	○	○	○	○	○	○	○	○	○	○
	強風注意報	●	●	●	●	●	●	●	●	●	●	●	●	●	●	●	●	●	●	●	●	●	●	●
	波浪注意報	●	●	●	●	●	●	●	●	●	●	●	●	●	●	●	●	●	●	●	●	●	●	●
	乾燥注意報	○	○	○	○	○	○	○	○	○	○	○	○	○	○	○	○	○	○					
	なだれ注意報																			○	○	○		
2017/03/15 10:08	雷注意報	○	○	○	○	○	○	○	○	○	○	○	○	○	○	○	○	○	○	○	○	○	○	○
	強風注意報	○	○	○	○	○	○	○	○	○	○	○	○	○	○	○	○	○	○	○	○	○	○	○
	波浪注意報	○	○	○	○	○	○	○	○	○	○	○	○	○	○	○	○	○	○	○	○	○	○	○
	乾燥注意報	○	○	○	○	○	○	○	○	○	○	○	○	○	○	○	○	○	○					
	なだれ注意報																			○	○	○	●	●
2017/03/15 16:17	雷注意報	解	解	解	解	解	解	解	解	解	解	解	解	解	解	解	解	解	解	解	解	解	解	解
	強風注意報	解	解	解	解	解	解	解	解	解	解	解	解	解	解	解	解	解	解	解	解	解	解	解
	波浪注意報	解	解	解	解	解	解	解	解	解	解	解	解	解	解	解	解	解	解	解	解	解	解	解
	乾燥注意報	○	○	○	○	○	○	○	○	○	○	○	○	○	○	○	○	○	○					
	なだれ注意報																			○	○	○	○	○
2017/03/16 06:09	濃霧注意報																			●	●	●	●	●
	乾燥注意報	○	○	○	○	○	○	○	○	○	○	○	○	○	○	○	○	○	○					
	なだれ注意報																			○	○	○	○	○
2017/03/16 07:27	濃霧注意報																			○	○	○	○	○
	乾燥注意報	○	○	○	○	○	○	○	○	○	○	○	○	○	○	○	○	○	○					
	なだれ注意報																			○	○	○	○	○
2017/03/16 10:11	濃霧注意報																			○	○	○	○	○
	乾燥注意報	○	○	○	○	○	○	○	○	○	○	○	○	○	○	○	○	○	○					
	なだれ注意報																			○	○	○	○	○
2017/03/17 06:09	濃霧注意報																			●	●	●	●	●
	乾燥注意報	○	○	○	○	○	○	○	○	○	○	○	○	○	○	○	○	○	○					
	なだれ注意報																			○	○	○	○	○
2017/03/17 07:48	濃霧注意報																			○	○	○	○	○
	乾燥注意報	○	○	○	○	○	○	○	○	○	○	○	○	○	○	○	○	○	○					
	なだれ注意報																			○	○	○	解	解
	霜注意報	解	解	解	解	解	解	解	解	解	解	解	解	解	解	解	解	解	解	解	解	解	解	解

発表日時	一次細分区域	南部														北部								
	市町村等を まとめた地域	広島・呉								東広島 ・竹原		福山・尾三				芸北		備北						
	対象市町	広島市	呉市	大竹市	廿日市市	江田島市	府中町	海田町	熊野町	坂町	竹原市	東広島市	大崎上島町	三原市	尾道市	福山市	府中市	世羅町	神石高原町	安芸高田市	安芸太田町	北広島町	三次市	庄原市
	種類																							
2017/03/28 04:10	雷注意報	○	○	○	○	○	○	○	○	○	○	○	○	○	○	○	○	○	○	○	○	○	○	○
	霜注意報	○	○	○	○	○	○	○	○	○	○	○	○	○	○	○	○	○	○	○	○	○	○	○
2017/03/28 07:17	雷注意報	解	解	解	解	解	解	解	解	解	解	解	解	解	解	解	解	解	解	解	解	解	解	解
	乾燥注意報	●	●	●	●	●	●	●	●	●	●	●	●	●	●	●	●	●	●					
	霜注意報	解	解	解	解	解	解	解	解	解	解	解	解	解	解	解	解	解	解	解	解	解	解	解
2017/03/28 20:27	乾燥注意報	○	○	○	○	○	○	○	○	○	○	○	○	○	○	○	○	○	○					
2017/03/29 10:09	乾燥注意報	○	○	○	○	○	○	○	○	○	○	○	○	○	○	○	○	○	○					
2017/03/30 21:29	乾燥注意報	解	解	解	解	解	解	解	解	解	解	解	解	解	解	解	解	解	解					
2017/03/31 13:19	霜注意報	●	●	●	●	●	●	●	●	●	●	●	●	●	●	●	●	●	●	●	●	●	●	●

●：発表 ▼：警報から注意報 ○：継続 解：解除 ■：対象外 空欄：発表なし
 対象：広島県市町（広島地方気象台発表） 平成29(2017)年4月

発表日時	一次細分区域 市町村等を まとめた地域 対象市町 種類	南部												北部										
		広島・呉						東広島 ・竹原		福山・尾三				芸北		備北								
		広島市	呉市	大竹市	廿日市市	江田島市	府中町	海田町	熊野町	坂町	竹原市	東広島市	大崎上島町	三原市	尾道市	福山市	府中市	世羅町	神石高原町	安芸高田市	安芸太田町	北広島町	三次市	庄原市
2017/04/01 07:26	雷注意報	●	●	●	●	●	●	●	●	●	●	●	●	●	●	●	●	●	●	●	●	●	●	●
	乾燥注意報	●	●	●	●	●	●	●	●	●	●	●	●	●	●	●	●	●	●	●	●	●	●	●
2017/04/01 20:16	霜注意報	解	解	解	解	解	解	解	解	解	解	解	解	解	解	解	解	解	解	解	解	解	解	
	乾燥注意報	解	解	解	解	解	解	解	解	解	解	解	解	解	解	解	解	解	解	解	解	解	解	
2017/04/02 10:14	雷注意報	○	○	○	○	○	○	○	○	○	○	○	○	○	○	○	○	○	○	○	○	○	○	
	霜注意報	●	●	●	●	●	●	●	●	●	●	●	●	●	●	●	●	●	●	●	●	●	●	
2017/04/02 18:09	雷注意報	解	解	解	解	解	解	解	解	解	解	解	解	解	解	解	解	解	解	解	解	解	解	
	霜注意報	○	○	○	○	○	○	○	○	○	○	○	○	○	○	○	○	○	○	○	○	○	○	
2017/04/03 07:10	乾燥注意報	●	●	●	●	●	●	●	●	●	●	●	●	●	●	●	●	●	●	●	●	●	●	
	霜注意報	解	解	解	解	解	解	解	解	解	解	解	解	解	解	解	解	解	解	解	解	解	解	
2017/04/03 10:19	乾燥注意報	○	○	○	○	○	○	○	○	○	○	○	○	○	○	○	○	○	○	○	○	○	○	
	霜注意報	●	●	●	●	●	●	●	●	●	●	●	●	●	●	●	●	●	●	●	●	●	●	
2017/04/04 07:34	乾燥注意報	○	○	○	○	○	○	○	○	○	○	○	○	○	○	○	○	○	○	○	○	○	○	
	霜注意報	解	解	解	解	解	解	解	解	解	解	解	解	解	解	解	解	解	解	解	解	解	解	
2017/04/04 21:14	乾燥注意報	解	解	解	解	解	解	解	解	解	解	解	解	解	解	解	解	解	解	解	解	解	解	
2017/04/07 07:12	濃霧注意報	●	●	●	●	●	●	●	●	●	●	●	●	●	●	●	●	●	●	●	●	●	●	
2017/04/07 10:15	濃霧注意報	解	解	解	解	解	解	解	解	解	解	解	解	解	解	解	解	解	解	解	解	解	解	
2017/04/07 16:09	濃霧注意報	●	●	●	●	●	●	●	●	●	●	●	●	●	●	●	●	●	●	●	●	●	●	
2017/04/08 10:15	濃霧注意報	○	○	○	○	○	○	○	○	○	○	○	○	○	○	○	○	○	○	○	○	○	○	
2017/04/09 10:10	濃霧注意報	解	解	解	解	解	解	解	解	解	解	解	解	解	解	解	解	解	解	解	解	解	解	
2017/04/10 16:15	強風注意報	●	●	●	●	●	●	●	●	●	●	●	●	●	●	●	●	●	●	●	●	●	●	
	波浪注意報	●	●	●	●	●	■	■	■	■	■	■	■	■	■	■	■	■	■	■	■	■	■	
2017/04/11 10:10	強風注意報	解	解	解	解	解	解	解	解	解	解	解	解	解	解	解	解	解	解	解	解	解	解	
	波浪注意報	解	解	解	解	解	■	■	■	■	■	■	■	■	■	■	■	■	■	■	■	■	■	
2017/04/13 07:47	乾燥注意報	●	●	●	●	●	●	●	●	●	●	●	●	●	●	●	●	●	●	●	●	●	●	
2017/04/14 21:10	乾燥注意報	解	解	解	解	解	解	解	解	解	解	解	解	解	解	解	解	解	解	解	解	解	解	
2017/04/15 04:10	雷注意報	●	●	●	●	●	●	●	●	●	●	●	●	●	●	●	●	●	●	●	●	●	●	
2017/04/15 10:17	雷注意報	○	○	○	○	○	○	○	○	○	○	○	○	○	○	○	○	○	○	○	○	○	○	
2017/04/15 14:44	大雨注意報	●					●					●		●										
	雷注意報	○	○	○	○	○	○	○	○	○	○	○	○	○	○	○	○	○	○	○	○	○	○	
2017/04/15 22:52	洪水注意報	●				●							●		●									
	雷注意報	○	○	○	○	○	○	○	○	○	○	○	○	○	○	○	○	○	○	○	○	○	○	
2017/04/15 22:52	洪水注意報	解				解							解		解									
	雷注意報	○	○	○	○	○	○	○	○	○	○	○	○	○	○	○	○	○	○	○	○	○	○	
2017/04/16 04:10	雷注意報	解	解	解	解	解	解	解	解	解	解	解	解	解	解	解	解	解	解	解	解	解		
2017/04/16 05:52	濃霧注意報	●	●	●	●	●	●	●	●	●	●	●	●	●	●	●	●	●	●	●	●	●	●	
2017/04/16 10:11	濃霧注意報	解	解	解	解	解	解	解	解	解	解	解	解	解	解	解	解	解	解	解	解	解	解	
	乾燥注意報	●	●	●	●	●	●	●	●	●	●	●	●	●	●	●	●	●	●	●	●	●	●	
2017/04/16 20:30	乾燥注意報	解	解	解	解	解	解	解	解	解	解	解	解	解	解	解	解	解	解	解	解	解	解	
2017/04/17 04:25	雷注意報	●	●	●	●	●	●	●	●	●	●	●	●	●	●	●	●	●	●	●	●	●	●	
2017/04/17 10:15	大雨注意報	●	●	●	●	●	●	●	●	●	●	●	●	●	●	●	●	●	●	●	●	●	●	
	雷注意報	○	○	○	○	○	○	○	○	○	○	○	○	○	○	○	○	○	○	○	○	○	○	
	強風注意報	●	●	●	●	●	●	●	●	●	●	●	●	●	●	●	●	●	●	●	●	●	●	
	波浪注意報	●	●	●	●	●	■	■	■	■	■	■	■	■	■	■	■	■	■	■	■	■	■	
洪水注意報	●	●			●	●	●	●	●	●	●	●	●	●	●	●	●	●	●	●	●	●		

発表日時	一次細分区域	南部														北部									
	市町村等を まとめた地域	広島・呉							東広島 ・竹原			福山・尾三				芸北		備北							
	対象市町	広島市	呉市	大竹市	廿日市市	江田島市	府中町	海田町	熊野町	坂町	竹原市	東広島市	大崎上島町	三原市	尾道市	福山市	府中市	世羅町	神石高原町	安芸高田市	安芸太田町	北広島町	三次市	庄原市	
	種類																								
2017/04/20 04:24	乾燥注意報	○	○	○	○	○	○	○	○	○	○	○	○	○	○	○	○	○	○						
2017/04/20 20:33	乾燥注意報	解	解	解	解	解	解	解	解	解	解	解	解	解	解	解	解	解	解						
2017/04/22 08:55	乾燥注意報	●	●	●	●	●	●	●	●	●	●	●	●	●	●	●	●	●	●	●	●	●	●	●	●
2017/04/24 16:18	乾燥注意報	○	○	○	○	○	○	○	○	○	○	○	○	○	○	○	○	○	○	○	○	○	○	○	○
2017/04/25 10:29	乾燥注意報	解	解	解	解	解	解	解	解	解	解	解	解	解	解	解	解	解	解	解	解	解	解	解	
2017/04/25 15:14	雷注意報	●	●	●	●	●	●	●	●	●	●	●	●	●	●	●	●	●	●	●	●	●	●	●	●
2017/04/26 16:04	雷注意報	解	解	解	解	解	解	解	解	解	解	解	解	解	解	解	解	解	解	解	解	解	解	解	
2017/04/27 04:24	濃霧注意報																			●	●	●	●	●	
2017/04/27 08:11	濃霧注意報																			解	解	解	解	解	
	乾燥注意報	●	●	●	●	●	●	●	●	●	●	●	●	●	●	●	●	●	●						
2017/04/27 13:30	高潮注意報	●		●	●	●	●	●	●	●			●	●	●										
	乾燥注意報	○	○	○	○	○	○	○	○	○	○	○	○	○	○	○	○	○	○						
2017/04/28 01:25	高潮注意報	解		解	解	解	解	解	解			解	解	解											
	乾燥注意報	○	○	○	○	○	○	○	○	○	○	○	○	○	○	○	○	○	○						
2017/04/28 05:47	濃霧注意報																			●	●	●	●	●	
	乾燥注意報	○	○	○	○	○	○	○	○	○	○	○	○	○	○	○	○	○	○						
2017/04/28 09:06	濃霧注意報																			解	解	解	解	解	
	乾燥注意報	○	○	○	○	○	○	○	○	○	○	○	○	○	○	○	○	○	○						
2017/04/28 14:12	高潮注意報	●	●	●	●	●	●	●	●	●			●	●	●	●	●	●	●						
	乾燥注意報	○	○	○	○	○	○	○	○	○	○	○	○	○	○	○	○	○	○						
2017/04/28 20:25	雷注意報	●	●	●	●	●	●	●	●	●	●	●	●	●	●	●	●	●	●	●	●	●	●	●	●
	高潮注意報	○	○	○	○	○	○	○	○	○			○	○	○	○	○	○	○						
	乾燥注意報	○	○	○	○	○	○	○	○	○	○	○	○	○	○	○	○	○	○						
2017/04/29 02:10	雷注意報	○	○	○	○	○	○	○	○	○	○	○	○	○	○	○	○	○	○	○	○	○	○	○	○
	高潮注意報	解	解	解	解	解	解	解	解			解	解	解	解	解	解	解	解						
	乾燥注意報	○	○	○	○	○	○	○	○	○	○	○	○	○	○	○	○	○	○						
2017/04/29 16:08	雷注意報	解	解	解	解	解	解	解	解	解	解	解	解	解	解	解	解	解	解	解	解	解	解	解	
	乾燥注意報	○	○	○	○	○	○	○	○	○	○	○	○	○	○	○	○	○	○						
2017/04/30 06:40	乾燥注意報	○	○	○	○	○	○	○	○	○	○	○	○	○	○	○	○	○	○	○	○	○	○	○	○

●：発表 ▼：警報から注意報 ○：継続 解：解除 ■：対象外 空欄：発表なし
 対象：広島県市町（広島地方気象台発表） 平成29(2017)年5月

発表日時	一次細分区域 市町村等を まとめた地域 対象市町	南部													北部									
		広島・呉							東広島 ・竹原		福山・尾三				芸北		備北							
		広島市	呉市	大竹市	廿日市市	江田島市	府中町	海田町	熊野町	坂町	竹原市	東広島市	大崎上島町	三原市	尾道市	福山市	府中市	世羅町	神石高原町	安芸高田市	安芸太田町	北広島町	三次市	庄原市
2017/05/01 03:39	雷注意報	●	●	●	●	●	●	●	●	●	●	●	●	●	●	●	●	●	●	●	●	●	●	●
	乾燥注意報	○	○	○	○	○	○	○	○	○	○	○	○	○	○	○	○	○	○	○	○	○	○	○
2017/05/01 16:05	雷注意報	解	解	解	解	解	解	解	解	解	解	解	解	解	解	解	解	解	解	解	解	解	解	
	乾燥注意報	○	○	○	○	○	○	○	○	○	○	○	○	○	○	○	○	○	○	○	○	○	○	○
2017/05/02 07:53	乾燥注意報	○	○	○	○	○	○	○	○	○	○	○	○	○	○	○	○	○	○	○	○	○	○	○
2017/05/04 07:27	乾燥注意報	○	○	○	○	○	○	○	○	○	○	○	○	○	○	○	○	○	○	○	○	○	○	○
2017/05/04 20:28	乾燥注意報	解	解	解	解	解	解	解	解	解	解	解	解	解	解	解	解	解	解	解	解	解	解	
2017/05/07 05:20	乾燥注意報	●	●	●	●	●	●	●	●	●	●	●	●	●	●	●	●	●	●	●	●	●	●	●
2017/05/08 07:53	乾燥注意報	○	○	○	○	○	○	○	○	○	○	○	○	○	○	○	○	○	○	○	○	○	○	○
2017/05/08 21:33	乾燥注意報	解	解	解	解	解	解	解	解	解	解	解	解	解	解	解	解	解	解	解	解	解	解	
2017/05/11 07:08	乾燥注意報	●	●	●	●	●	●	●	●	●	●	●	●	●	●	●	●	●	●	●	●	●	●	●
2017/05/11 14:38	雷注意報																		●	●	●	●	●	
	乾燥注意報	○	○	○	○	○	○	○	○	○	○	○	○	○	○	○	○	○	○	○	○	○	○	○
2017/05/11 20:18	雷注意報																		解	解	解	解	解	
	乾燥注意報	○	○	○	○	○	○	○	○	○	○	○	○	○	○	○	○	○	○	○	○	○	○	○
2017/05/12 10:17	雷注意報	●	●	●	●	●	●	●	●	●	●	●	●	●	●	●	●	●	●	●	●	●	●	●
	乾燥注意報	解	解	解	解	解	解	解	解	解	解	解	解	解	解	解	解	解	解	解	解	解	解	
2017/05/12 16:20	大雨注意報	●	●	●	●	●	●	●	●	●	●	●	●	●	●	●	●	●	●	●	●	●	●	●
	雷注意報	○	○	○	○	○	○	○	○	○	○	○	○	○	○	○	○	○	○	○	○	○	○	○
	洪水注意報	●	●	●	●	●	●	●	●	●	●	●	●	●	●	●	●	●	●	●	●	●	●	●
2017/05/13 01:21	大雨注意報	解	解	解	解	解	解	解	解	解	解	解	解	解	解	解	解	解	解	解	解	解	解	
	雷注意報	解	解	解	解	解	解	解	解	解	解	解	解	解	解	解	解	解	解	解	解	解	解	
	洪水注意報	解	解	解	解	解	解	解	解	解	解	解	解	解	解	解	解	解	解	解	解	解	解	
2017/05/14 07:28	乾燥注意報	●	●	●	●	●	●	●	●	●	●	●	●	●	●	●	●	●	●	●	●	●	●	●
2017/05/15 07:06	乾燥注意報	○	○	○	○	○	○	○	○	○	○	○	○	○	○	○	○	○	○	○	○	○	○	○
2017/05/15 20:23	乾燥注意報	○	○	○	○	○	○	○	○	○	○	○	○	○	○	○	○	○	○	○	○	○	○	○
2017/05/16 20:17	乾燥注意報	解	解	解	解	解	解	解	解	解	解	解	解	解	解	解	解	解	解	解	解	解	解	
2017/05/17 04:13	雷注意報	●	●	●	●	●	●	●	●	●	●	●	●	●	●	●	●	●	●	●	●	●	●	●
2017/05/17 18:24	雷注意報	解	解	解	解	解	解	解	解	解	解	解	解	解	解	解	解	解	解	解	解	解	解	
2017/05/18 07:30	乾燥注意報	●	●	●	●	●	●	●	●	●	●	●	●	●	●	●	●	●	●	●	●	●	●	●
2017/05/19 10:04	乾燥注意報	○	○	○	○	○	○	○	○	○	○	○	○	○	○	○	○	○	○	○	○	○	○	○
2017/05/21 07:28	乾燥注意報	○	○	○	○	○	○	○	○	○	○	○	○	○	○	○	○	○	○	○	○	○	○	○
2017/05/23 20:10	乾燥注意報	解	解	解	解	解	解	解	解	解	解	解	解	解	解	解	解	解	解	解	解	解	解	
2017/05/24 10:11	雷注意報	●	●	●	●	●	●	●	●	●	●	●	●	●	●	●	●	●	●	●	●	●	●	●
2017/05/24 16:16	雷注意報	○	○	○	○	○	○	○	○	○	○	○	○	○	○	○	○	○	○	○	○	○	○	○
2017/05/25 04:12	雷注意報	解	解	解	解	解	解	解	解	解	解	解	解	解	解	解	解	解	解	解	解	解	解	
2017/05/25 10:23	雷注意報	●	●	●	●	●	●	●	●	●	●	●	●	●	●	●	●	●	●	●	●	●	●	●
2017/05/25 13:09	雷注意報	○	○	○	○	○	○	○	○	○	○	○	○	○	○	○	○	○	○	○	○	○	○	○
	高潮注意報											●												
2017/05/25 20:31	雷注意報	解	解	解	解	解	解	解	解	解	解	解	解	解	解	解	解	解	解	解	解	解	解	
	高潮注意報											○												
2017/05/25 22:50	高潮注意報											解												
2017/05/26 07:50	乾燥注意報	●	●	●	●	●	●	●	●	●	●	●	●	●	●	●	●	●	●	●	●	●	●	●
2017/05/26 14:06	高潮注意報	●		●	●	●	●	●	●	●	●	●	●	●	●	●	●	●	●	●	●	●	●	●
	乾燥注意報	○	○	○	○	○	○	○	○	○	○	○	○	○	○	○	○	○	○	○	○	○	○	○

発表日時	一次細分区域	南部														北部								
	市町村等を まとめた地域	広島・呉							東広島 ・竹原		福山・尾三					芸北		備北						
	対象市町	広島市	呉市	大竹市	廿日市市	江田島市	府中町	海田町	熊野町	坂町	竹原市	東広島市	大崎上島町	三原市	尾道市	福山市	府中市	世羅町	神石高原町	安芸高田市	安芸太田町	北広島町	三次市	庄原市
	種類																							
2017/05/27 00:50	高潮注意報	解		解	解	解	解	解	解			解	解	解										
	乾燥注意報	○	○	○	○	○	○	○	○	○	○	○	○	○	○	○	○	○	○					
2017/05/28 04:07	乾燥注意報	○	○	○	○	○	○	○	○	○	○	○	○	○	○	○	○	○	○					
2017/05/29 08:03	乾燥注意報	○	○	○	○	○	○	○	○	○	○	○	○	○	○	○	○	○	○					
2017/05/30 20:16	乾燥注意報	解	解	解	解	解	解	解	解	解	解	解	解	解	解	解	解	解						
2017/05/31 10:06	雷注意報	●	●	●	●	●	●	●	●	●	●	●	●	●	●	●	●	●	●	●	●	●	●	●
2017/05/31 15:11	大雨注意報																			●	●	●	●	●
	雷注意報	○	○	○	○	○	○	○	○	○	○	○	○	○	○	○	○	○	○	○	○	○	○	○
	洪水注意報																			●	●	●	●	●
2017/05/31 16:15	大雨注意報																			○	●	○	○	○
	雷注意報	○	○	○	○	○	○	○	○	○	○	○	○	○	○	○	○	○	○	○	○	○	○	○
	洪水注意報																			○	●	○	○	○
2017/05/31 19:56	大雨注意報																			解	解	解	解	解
	雷注意報	○	○	○	○	○	○	○	○	○	○	○	○	○	○	○	○	○	○	○	○	○	○	○
	洪水注意報																			解	解	解	解	解
2017/05/31 21:15	雷注意報	解	解	解	解	解	解	解	解	解	解	解	解	解	解	解	解	解	解	解	解	解	解	

●：発表 ▼：警報から注意報 ○：継続 解：解除 ■：対象外 空欄：発表なし
 対象：広島県市町 (広島地方気象台発表) 平成29(2017)年6月

発表日時	種 類	南部														北部								
		広島・呉										東広島 ・竹原		福山・尾三		芸北		備北						
		広島市	呉市	大竹市	廿日市市	江田島市	府中町	海田町	熊野町	坂町	竹原市	東広島市	大崎上島町	三原市	尾道市	福山市	府中市	世羅町	神石高原町	安芸高田市	安芸太田町	北広島町	三次市	庄原市
2017/06/01 10:04	雷注意報	●	●	●	●	●	●	●	●	●	●	●	●	●	●	●	●	●	●	●	●	●	●	●
2017/06/01 19:11	大雨注意報																			●	●	●	●	●
	雷注意報	○	○	○	○	○	○	○	○	○	○	○	○	○	○	○	○	○	○	○	○	○	○	○
2017/06/01 21:17	洪水注意報																			●	●	●	●	●
	大雨注意報	●											●	●	●	●		●	○	●	○	○	○	○
	雷注意報	○	○	○	○	○	○	○	○	○	○	○	○	○	○	○	○	○	○	○	○	○	○	○
2017/06/01 23:24	洪水注意報	●											●	●	●	●		●	○		○	○	○	○
	大雨注意報	解											解	解	解	解		解	解	解	解	解	解	解
	雷注意報	○	○	○	○	○	○	○	○	○	○	○	○	○	○	○	○	○	○	○	○	○	○	○
2017/06/02 05:37	洪水注意報	解											解	解	解	解		解	解	解	解	解	解	解
	雷注意報	解	解	解	解	解	解	解	解	解	解	解	解	解	解	解	解	解	解	解	解	解	解	解
2017/06/02 05:37	乾燥注意報	●	●	●	●	●	●	●	●	●	●	●	●	●	●	●	●	●	●					
	乾燥注意報	○	○	○	○	○	○	○	○	○	○	○	○	○	○	○	○	○	○					
2017/06/03 07:21	乾燥注意報	○	○	○	○	○	○	○	○	○	○	○	○	○	○	○	○	○						
2017/06/05 07:28	乾燥注意報	○	○	○	○	○	○	○	○	○	○	○	○	○	○	○	○	○						
2017/06/06 16:25	乾燥注意報	解	解	解	解	解	解	解	解	解	解	解	解	解	解	解	解	解						
2017/06/09 07:47	乾燥注意報	●	●	●	●	●	●	●	●	●	●	●	●	●	●	●	●	●	●					
2017/06/10 18:50	乾燥注意報	解	解	解	解	解	解	解	解	解	解	解	解	解	解	解	解	解						
2017/06/12 07:40	乾燥注意報	●	●	●	●	●	●	●	●	●	●	●	●	●	●	●	●	●	●					
2017/06/13 07:32	乾燥注意報	○	○	○	○	○	○	○	○	○	○	○	○	○	○	○	○	○						
2017/06/15 07:28	乾燥注意報	○	○	○	○	○	○	○	○	○	○	○	○	○	○	○	○	○						
2017/06/15 20:14	乾燥注意報	解	解	解	解	解	解	解	解	解	解	解	解	解	解	解	解	解						
2017/06/16 10:17	乾燥注意報	●	●	●	●	●	●	●	●	●	●	●	●	●	●	●	●	●	●					
2017/06/17 07:46	乾燥注意報	○	○	○	○	○	○	○	○	○	○	○	○	○	○	○	○	○	○	●	●	●	●	●
2017/06/19 10:07	乾燥注意報	○	○	○	○	○	○	○	○	○	○	○	○	○	○	○	○	○	○	○	○	○	○	○
2017/06/20 16:16	乾燥注意報	解	解	解	解	解	解	解	解	解	解	解	解	解	解	解	解	解	解	解	解	解	解	解
2017/06/22 10:12	高潮注意報											●												
2017/06/22 22:10	高潮注意報											解												
2017/06/23 07:48	乾燥注意報	●	●	●	●	●	●	●	●	●	●	●	●	●	●	●	●	●	●					
	高潮注意報	●		●	●	●	■	●	■	●		●	●	●		■	■	■	■	■	■	■	■	■
2017/06/23 10:16	乾燥注意報	○	○	○	○	○	○	○	○	○	○	○	○	○	○	○	○	○	○					
	高潮注意報	解		解	解	解	解	解	解	解		解	解	解		解	解	解	解	解	解	解	解	解
2017/06/23 23:52	乾燥注意報	解	解	解	解	解	解	解	解	解	解	解	解	解	解	解	解	解	解					
	高潮注意報	●	●	●	●	●	■	●	■	●	●	●	●	●	●	●	●	●	●					
2017/06/25 01:06	高潮注意報	解	解	解	解	解	解	解	解	解	解	解	解	解	解	解	解	解						
2017/06/25 12:55	高潮注意報	●	●	●	●	●	■	●	■	●	●	●	●	●	●	●	●	●	●					
2017/06/26 01:56	高潮注意報	解	解	解	解	解	解	解	解	解	解	解	解	解	解	解	解	解	解					
2017/06/26 13:25	高潮注意報	●		●	●	●	■	●	■	●		●	●	●	●	●	●	●	●					
2017/06/27 02:31	高潮注意報	解		解	解	解	解	解	解	解		解	解	解	解	解	解	解	解					
2017/06/27 15:27	高潮注意報											●	●	●		■	■	■	■	■	■	■	■	■
2017/06/28 02:44	高潮注意報											解	解	解		解	解	解	解	解	解	解	解	解
2017/06/29 06:13	濃霧注意報	●	●	●	●	●	●	●	●	●	●	●	●	●	●	●	●	●	●					
2017/06/29 11:05	濃霧注意報	解	解	解	解	解	解	解	解	解	解	解	解	解	解	解	解	解	解					
2017/06/29 18:23	雷注意報	●	●	●	●	●	●	●	●	●	●	●	●	●	●	●	●	●	●	●	●	●	●	●

発表日時	一次細分区域	南部													北部									
	市町村等を まとめた地域	広島・呉							東広島 ・竹原		福山・尾三				芸北		備北							
	対象市町	広島市	呉市	大竹市	廿日市市	江田島市	府中町	海田町	熊野町	坂町	竹原市	東広島市	大崎上島町	三原市	尾道市	福山市	府中市	世羅町	神石高原町	安芸高田市	安芸太田町	北広島町	三次市	庄原市
	種類																							
2017/06/29 20:12	大雨注意報	●	●	●	●	●	●	●	●	●	●	●	●	●	●	●	●	●	●	●	●	●	●	●
	雷注意報	○	○	○	○	○	○	○	○	○	○	○	○	○	○	○	○	○	○	○	○	○	○	○
	洪水注意報	●	●	●	●	●	●	●	●	●	●	●	●	●	●	●	●	●	●	●	●	●	●	●
2017/06/29 21:44	大雨注意報	○	○	○	○	○	○	○	○	○	●	●	○	○	○	○	○	●	○	○	○	○	○	○
	雷注意報	○	○	○	○	○	○	○	○	○	○	○	○	○	○	○	○	○	○	○	○	○	○	○
	洪水注意報	○	○	○	○	○	○	○	○	○	●	●	○	○	○	○	○	○	○	○	○	○	○	○
2017/06/29 22:24	大雨警報	●	●	●	●	●	●	●	●	●	●	●	●	●	●	●	●	●	●	●				
	洪水警報	●	●	●	●	●	●	●	●	●	●	●	●	●	●	●	●	●	●	●				
	大雨注意報			○																○	○	○	○	○
	雷注意報	○	○	○	○	○	○	○	○	○	○	○	○	○	○	○	○	○	○	○	○	○	○	○
2017/06/30 00:56	洪水注意報			●																○	○	○	○	○
	大雨警報	○	○		○	○	○	○	○	○	○	○	○	○	○	○	○	○	○					
	洪水警報	○	○		○	○	○	○	○	○	○	○	○	○	○	○	○	○	○					
	大雨注意報			○																○	○	○	○	○
2017/06/30 01:45	雷注意報	○	○	○	○	○	○	○	○	○	○	○	○	○	○	○	○	○	○	○	○	○	○	○
	洪水注意報																			○	○	○	○	○
	大雨警報	○	○	●	○	○	○	○	○	○	○	○	○	○	○	○	○	○	○					
	洪水警報	○	○	●	○	○	○	○	○	○	○	○	○	○	○	○	○	○	○					
2017/06/30 02:34	大雨注意報																			○	○	○	○	○
	雷注意報	○	○	○	○	○	○	○	○	○	○	○	○	○	○	○	○	○	○	○	○	○	○	○
	洪水注意報																			○	○	○	○	○
	大雨警報	○	○	○	○	○	○	○	○	○	○	○	○	○	○	○	○	○	○					
2017/06/30 04:10	洪水警報	○	○	○	○	○	○	○	○	○	○	○	○	○	○	○	○	○	○					
	大雨注意報																			○	○	○	○	○
	雷注意報	○	○	○	○	○	○	○	○	○	○	○	○	○	○	○	○	○	○	○	○	○	○	○
	洪水注意報																			○	○	○	○	○
2017/06/30 09:40	大雨警報	○	○	○	○	○	○	○	○	○	○	○	○	○	○	○	○	○	○					
	洪水警報	○		解		○					○		○											
	大雨注意報																			○	○	○	○	○
	雷注意報	○	○	○	○	○	○	○	○	○	○	○	○	○	○	○	○	○	○	○	○	○	○	○
2017/06/30 13:56	洪水注意報		▼		▼		▼	▼	▼		▼		▼	▼	▼	▼	▼	▼	▼	○				
	大雨警報	○		○		○																		
	大雨注意報		▼		▼		▼	▼	▼	▼	▼	▼	▼	▼	▼	▼	▼	▼	▼	解	解	解	解	解
	雷注意報	○	○	○	○	○	○	○	○	○	○	○	○	○	○	○	○	○	○	○	○	○	○	○
洪水注意報	▼	○		解	▼	○	▼	○	○	▼	▼	○	▼	○	○	○	○	○	○	解	解	解	解	

●：発表 ▼：警報から注意報 ○：継続 解：解除 ■：対象外 空欄：発表なし
 対象：広島県市町（広島地方気象台発表） 平成29(2017)年7月

発表日時	種類	南部														北部								
		広島・呉							東広島・竹原			福山・尾三				芸北		備北						
		広島市	呉市	大竹市	廿日市市	江田島市	府中町	海田町	熊野町	坂町	竹原市	東広島市	大崎上島町	三原市	尾道市	福山市	府中市	世羅町	神石高原町	安芸高田市	安芸太田町	北広島町	三次市	庄原市
2017/07/01 01:42	大雨注意報	▼	○	▼	▼	○	▼	解	解	解	○	○	解	解	解	解	解	解						
	雷注意報	○	○	○	○	○	○	○	○	○	○	○	○	○	○	○	○	○	○	○	○	○	○	○
	洪水注意報	解	解			解	解	解	解	解	解	解	解	解	解	解	解	解						
2017/07/01 10:13	大雨注意報	解	解	解	解	解	解			解	解													
	雷注意報	○	○	○	○	○	○	○	○	○	○	○	○	○	○	○	○	○	○	○	○	○	○	○
2017/07/01 20:22	雷注意報	解	解	解	解	解	解	解	解	解	解	解	解	解	解	解	解	解	解	解	解	解	解	
2017/07/02 10:09	雷注意報	●	●	●	●	●	●	●	●	●	●	●	●	●	●	●	●	●	●	●	●	●	●	●
2017/07/02 14:30	大雨注意報																		●				●	●
	雷注意報	○	○	○	○	○	○	○	○	○	○	○	○	○	○	○	○	○	○	○	○	○	○	○
	洪水注意報																		●				●	●
2017/07/02 21:25	大雨注意報																		解				解	解
	雷注意報	○	○	○	○	○	○	○	○	○	○	○	○	○	○	○	○	○	○	○	○	○	○	○
	洪水注意報																		解				解	解
2017/07/02 22:33	雷注意報	解	解	解	解	解	解	解	解	解	解	解	解	解	解	解	解	解	解	解	解	解	解	
2017/07/03 10:22	雷注意報	●	●	●	●	●	●	●	●	●	●	●	●	●	●	●	●	●	●	●	●	●	●	●
2017/07/03 22:21	雷注意報	○	○	○	○	○	○	○	○	○	○	○	○	○	○	○	○	○	○	○	○	○	○	○
2017/07/04 04:17	大雨注意報	●	●	●	●	●	●	●	●	●	●	●	●	●	●	●	●	●	●	●	●	●	●	●
	雷注意報	○	○	○	○	○	○	○	○	○	○	○	○	○	○	○	○	○	○	○	○	○	○	○
	強風注意報	●	●	●	●	●	●	●	●	●	●	●	●	●	●	●	●	●	●	●	●	●	●	●
	波浪注意報	●	●	●	●	●	■	●	■	●	●	●	●	●	●	●	●	●	■	■	■	■	■	■
	洪水注意報	●	●	●	●	●	●	●	●	●	●	●	●	●	●	●	●	●	●	●	●	●	●	●
2017/07/04 06:51	大雨警報	●	●	●	●	●	●	●	●	●	●	●	●	●	●	●	●	●	●				●	●
	洪水警報	●	●			●	●	●	●			●	●	●	●	●	●	●	●					
	大雨注意報																			○	○			
	雷注意報	○	○	○	○	○	○	○	○	○	○	○	○	○	○	○	○	○	○	○	○	○	○	○
	強風注意報	○	○	○	○	○	○	○	○	○	○	○	○	○	○	○	○	○	○	○	○	○	○	○
	波浪注意報	○	○	○	○	○	■	○	■	○	○	○	○	○	○	○	○	○	○	○	○	○	○	○
	洪水注意報			○	○						○	○						○	○	○	○	○	○	○
2017/07/04 14:50	大雨警報	解	解	解	解	解	解	解	解	解	解	解	解	解	解	解	解	解				解		
	洪水警報	解	解			解	解	解	解			解	解	解	解	解	解	解						
	大雨注意報																▼		▼		解	解		▼
	雷注意報	○	○	○	○	○	○	○	○	○	○	○	○	○	○	○	○	○	○	○	○	○	○	○
	強風注意報	解	解	解	解	解	解	解	解	解	解	解	解	解	解	解	解	解	解	解	解	解	解	解
	波浪注意報	解	解	解	解	解	■	解	■	解	解	解	解	解	解	解	解	解	解	解	解	解	解	解
洪水注意報			解	解						解	解					▼	解	▼	解	解	解	解	解	
2017/07/04 16:12	大雨注意報														解		解						解	
	雷注意報	○	○	○	○	○	○	○	○	○	○	○	○	○	○	○	○	○	○	○	○	○	○	○
	洪水注意報														解		解							
2017/07/04 22:35	大雨注意報																		●	●	●	●	●	
	雷注意報	○	○	○	○	○	○	○	○	○	○	○	○	○	○	○	○	○	○	○	○	○	○	○
2017/07/04 23:42	大雨注意報	●	●	●	●	●	●	●	●	●	●	●	●	●	●	●	●	●	●	○	○	○	○	○
	雷注意報	○	○	○	○	○	○	○	○	○	○	○	○	○	○	○	○	○	○	○	○	○	○	○
	洪水注意報	●	●		●	●	●	●	●	●	●	●	●	●	●	●	●	●	●			●	●	●

発表日時	一次細分区域	南部													北部									
	市町村等を まとめた地域	広島・呉							東広島 ・竹原		福山・尾三				芸北		備北							
	対象市町	広島市	呉市	大竹市	廿日市市	江田島市	府中町	海田町	熊野町	坂町	竹原市	東広島市	大崎上島町	三原市	尾道市	福山市	府中市	世羅町	神石高原町	安芸高田市	安芸太田町	北広島町	三次市	庄原市
	種 類																							
2017/07/04 23:57	大雨警報																				●	●		
	大雨注意報	○	○	○	○	○	○	○	○	○	○	○	○	○	○	○	○	○	○	○	○	○	○	○
	雷注意報	○	○	○	○	○	○	○	○	○	○	○	○	○	○	○	○	○	○	○	○	○	○	○
	洪水注意報	○	○		○	○	○	○	○	○	○	○	○	○	○	○	○	○	○	○	○	●	○	○
2017/07/05 00:48	大雨警報																			●	○	○		
	洪水警報																			●	●	●		
	大雨注意報	○	○	○	○	○	○	○	○	○	○	○	○	○	○	○	○	○	○	○	○	○	○	○
	雷注意報	○	○	○	○	○	○	○	○	○	○	○	○	○	○	○	○	○	○	○	○	○	○	○
洪水注意報	○	○		○	○	○	○	○	○	○	○	○	○	○	○	○	○	○	○	○			○	○
2017/07/05 01:53	大雨警報	●	●	●	●	●	●	●	●	●	●	●	●	●	●	●	●			○	○	○		
	洪水警報	●	●		●	●	●	●	●	●	●	●	●	●	●	●	●			○	○	○		
	大雨注意報																	○	○				○	○
	雷注意報	○	○	○	○	○	○	○	○	○	○	○	○	○	○	○	○	○	○	○	○	○	○	○
洪水注意報			●															○	○				○	○
2017/07/05 02:55	大雨警報	○	○	○	○	○	○	○	○	○	○	○	○	○	○	○	○	○	○	○	○	○	○	○
	洪水警報	○	○		○	○	○	○	○	○	○	○	○	○	○	○	○	○	○	○	○	○	○	○
	雷注意報	○	○	○	○	○	○	○	○	○	○	○	○	○	○	○	○	○	○	○	○	○	○	○
	洪水注意報			○																				
2017/07/05 05:36	大雨警報	○			○									○	○	○	○	○	○	○	○	○	○	○
	洪水警報													○	○	○	○	○	○	○	○	○	○	○
	大雨注意報			▼	▼		▼	▼	▼	▼	▼	▼	▼											
	雷注意報	○	○	○	○	○	○	○	○	○	○	○	○	○	○	○	○	○	○	○	○	○	○	○
洪水注意報	▼	▼	○	▼	▼	▼	▼	▼	▼	▼	▼	▼												
2017/07/05 07:41	大雨警報	○			○						●			○	○	○	○	○	○	○	○	○	○	○
	洪水警報													○	○	○	○	○	○	○	○	○	○	○
	大雨注意報		○	○		○	○	○	○	○		○												
	雷注意報	○	○	○	○	○	○	○	○	○	○	○	○	○	○	○	○	○	○	○	○	○	○	○
洪水注意報	○	○	○	○	○	○	○	○	○	○	○	○												
2017/07/05 09:06	大雨警報	○	●		○		●	●	●		○			○	○	○	○	○	○	○	○	○	○	○
	洪水警報	●	●			●	●	●	●	●				○	○	○	○	○	○	○	○	○	○	○
	大雨注意報			○		○					○		○											
	雷注意報	○	○	○	○	○	○	○	○	○	○	○	○	○	○	○	○	○	○	○	○	○	○	○
洪水注意報			○																					
2017/07/05 09:36	大雨警報	○	○	●	○	●	○	○	○	○	●	○	●	○	○	○	○	○	○	○	○	○	○	○
	洪水警報	○	○	●	●	○	○	○	○	○	○	○	○	○	○	○	○	○	○	○	○	○	○	○
	雷注意報	○	○	○	○	○	○	○	○	○	○	○	○	○	○	○	○	○	○	○	○	○	○	○
	洪水注意報																							
2017/07/05 12:42	大雨警報	○																						
	洪水警報		解	解	解	解	解	解	解	解	解	解	解	○	○	○	○	○	○	○	○	○	○	○
	大雨注意報		▼	▼	▼	▼	▼	▼	▼	▼	▼	▼	▼						▼				▼	▼
	雷注意報	○	○	○	○	○	○	○	○	○	○	○	○	○	○	○	○	○	○	○	○	○	○	○
洪水注意報	▼																						▼	
2017/07/05 16:06	大雨警報	解									解		解	解	解	解	解	解	解	解				
	大雨注意報		解	解	解	解	解	解	解	解	解	解	解						解		▼	▼	解	解
	雷注意報	○	○	○	○	○	○	○	○	○	○	○	○	○	○	○	○	○	○	○	○	○	○	○
	洪水注意報	解												▼	▼	▼	解	▼		▼	解	▼	▼	○
2017/07/05 21:38	大雨注意報																				解	○		
	雷注意報	○	○	○	○	○	○	○	○	○	○	○	○	○	○	○	○	○	○	○	○	○	○	○
	洪水注意報													解	解	解	解	解	解	解	解	解	解	解

発表日時	一次細分区域	南部														北部										
	市町村等を まとめた地域	広島・呉							東広島 ・竹原			福山・尾三				芸北		備北								
	対象市町	広島市	呉市	大竹市	廿日市市	江田島市	府中町	海田町	熊野町	坂町	竹原市	東広島市	大崎上島町	三原市	尾道市	福山市	府中市	世羅町	神石高原町	安芸高田市	安芸太田町	北広島町	三次市	庄原市		
	種 類																									
2017/07/06 04:06	大雨注意報																						解			
	雷注意報	○	○	○	○	○	○	○	○	○	○	○	○	○	○	○	○	○	○	○	○	○	○	○	○	
2017/07/06 15:24	大雨注意報	●			●																		●			
	雷注意報	○	○	○	○	○	○	○	○	○	○	○	○	○	○	○	○	○	○	○	○	○	○	○	○	
	洪水注意報				●																					
2017/07/06 19:05	大雨注意報	○	●	●	○	●	●	●	●	●	●	●	●	●	●	●	●	●	●	●	●	○	●	●		
	雷注意報	○	○	○	○	○	○	○	○	○	○	○	○	○	○	○	○	○	○	○	○	○	○	○	○	
	洪水注意報	●	●		解	●	●	●	●	●		●	●	●	●	●	●	●	●							
2017/07/07 04:05	大雨注意報	○	○	○	○	○	○	○	○	○	○	○	○	○	○	○	○	○	○	○	○	○	○	○	○	
	雷注意報	○	○	○	○	○	○	○	○	○	○	○	○	○	○	○	○	○	○	○	○	○	○	○	○	
	洪水注意報	○	○																							
2017/07/07 16:06	大雨注意報	○	○	解	○	解	解	解	解	解	解	解	解	解	解	解	解	解	解	○	解	○	解	○		
	雷注意報	○	○	○	○	○	○	○	○	○	○	○	○	○	○	○	○	○	○	○	○	○	○	○	○	
	洪水注意報	解	解			解	解	解	解	解		解	解	解	解	解	解	解								
2017/07/07 20:22	大雨注意報	解	解	解																解	解		解	解		
	雷注意報	○	○	○	○	○	○	○	○	○	○	○	○	○	○	○	○	○	○	○	○	○	○	○	○	
2017/07/08 16:06	雷注意報	○	○	○	○	○	○	○	○	○	○	○	○	○	○	○	○	○	○	○	○	○	○	○	○	
2017/07/09 04:22	雷注意報	○	○	○	○	○	○	○	○	○	○	○	○	○	○	○	○	○	○	○	○	○	○	○	○	
2017/07/09 08:28	大雨注意報	●			●															●			●	●		
	雷注意報	○	○	○	○	○	○	○	○	○	○	○	○	○	○	○	○	○	○	○	○	○	○	○	○	
2017/07/09 10:31	大雨注意報	○			○											●	●	○				●	○	○		
	雷注意報	○	○	○	○	○	○	○	○	○	○	○	○	○	○	○	○	○	○	○	○	○	○	○	○	
2017/07/09 12:39	大雨注意報	解			解										●	○						○	○	○		
	雷注意報	○	○	○	○	○	○	○	○	○	○	○	○	○	○	○	○	○	○	○	○	○	○	○	○	
2017/07/09 13:24	大雨注意報															○	○									
	雷注意報	○	○	○	○	○	○	○	○	○	○	○	○	○	○	○	○	○	○	○	○	○	○	○	○	
	洪水注意報															●	●							●		
2017/07/09 15:25	大雨注意報															○	○			解	解		○	○		
	雷注意報	○	○	○	○	○	○	○	○	○	○	○	○	○	○	○	○	○	○	○	○	○	○	○	○	
	洪水注意報															○	○							解		
2017/07/09 16:14	大雨警報															●	●									
	洪水警報															●										
	大雨注意報																			○			○	○		
	雷注意報	○	○	○	○	○	○	○	○	○	○	○	○	○	○	○	○	○	○	○	○	○	○	○	○	○
	洪水注意報																○									
2017/07/09 18:07	洪水警報															○										
	大雨注意報															▼	▼			○			○	○		
	雷注意報	○	○	○	○	○	○	○	○	○	○	○	○	○	○	○	○	○	○	○	○	○	○	○	○	
洪水注意報																	解									
2017/07/09 20:16	洪水警報															解										
	大雨注意報															○	○						○	○		
雷注意報	○	○	○	○	○	○	○	○	○	○	○	○	○	○	○	○	○	○	○	○	○	○	○	○	○	
2017/07/09 21:03	大雨注意報																			○	●		○	○	○	
	雷注意報	○	○	○	○	○	○	○	○	○	○	○	○	○	○	○	○	○	○	○	○	○	○	○	○	
2017/07/10 04:20	大雨注意報																			解	解		解	解	解	
	雷注意報	○	○	○	○	○	○	○	○	○	○	○	○	○	○	○	○	○	○	○	○	○	○	○	○	

発表日時	一次細分区域	南部											北部											
	市町村等を まとめた地域	広島・呉							東広島 ・竹原		福山・尾三		芸北		備北									
	対象市町	広島市	呉市	大竹市	廿日市市	江田島市	府中町	海田町	熊野町	坂町	竹原市	東広島市	大崎上島町	三原市	尾道市	福山市	府中市	世羅町	神石高原町	安芸高田市	安芸太田町	北広島町	三次市	庄原市
	種類																							
2017/07/10 13:06	雷注意報	○	○	○	○	○	○	○	○	○	○	○	○	○	○	○	○	○	○	○	○	○	○	○
	高潮注意報												●	●										
2017/07/10 20:19	雷注意報	解	解	解	解	解	解	解	解	解	解	解	解	解	解	解	解	解	解	解	解	解	解	解
	高潮注意報												○	○										
2017/07/11 00:54	高潮注意報													解	解									
2017/07/11 04:34	雷注意報	●	●	●	●	●	●	●	●	●	●	●	●	●	●	●	●	●	●	●	●	●	●	●
2017/07/11 13:13	雷注意報	○	○	○	○	○	○	○	○	○	○	○	○	○	○	○	○	○	○	○	○	○	○	○
	高潮注意報												●	●	●									
2017/07/12 01:17	雷注意報	○	○	○	○	○	○	○	○	○	○	○	○	○	○	○	○	○	○	○	○	○	○	○
	高潮注意報												解	解	解									
2017/07/12 13:08	雷注意報	○	○	○	○	○	○	○	○	○	○	○	○	○	○	○	○	○	○	○	○	○	○	○
	高潮注意報												●	●	●									
2017/07/12 19:14	雷注意報	解	解	解	解	解	解	解	解	解	解	解	解	解	解	解	解	解	解	解	解	解	解	解
	高潮注意報												○	○										
2017/07/13 01:51	高潮注意報												解	解	解									
2017/07/13 14:46	高潮注意報												●	●	●									
2017/07/14 02:47	高潮注意報												解	解	解									
2017/07/15 10:06	雷注意報	●	●	●	●	●	●	●	●	●	●	●	●	●	●	●	●	●	●	●	●	●	●	●
2017/07/15 20:06	雷注意報	解	解	解	解	解	解	解	解	解	解	解	解	解	解	解	解	解	解	解	解	解	解	解
2017/07/16 08:07	雷注意報	●	●	●	●	●	●	●	●	●	●	●	●	●	●	●	●	●	●	●	●	●	●	●
2017/07/17 04:35	雷注意報	○	○	○	○	○	○	○	○	○	○	○	○	○	○	○	○	○	○	○	○	○	○	○
2017/07/17 20:30	雷注意報	○	○	○	○	○	○	○	○	○	○	○	○	○	○	○	○	○	○	○	○	○	○	○
2017/07/18 06:51	大雨注意報	●	●	●																				
	雷注意報	○	○	○	○	○	○	○	○	○	○	○	○	○	○	○	○	○	○	○	○	○	○	○
	洪水注意報	●	●	●																				
2017/07/18 07:34	大雨注意報	○	○	○																				
	雷注意報	○	○	○	○	○	○	○	○	○	○	○	○	○	○	○	○	○	○	○	○	○	○	○
	洪水注意報	○	○	○	●				●															
2017/07/18 08:05	大雨注意報	○	○	○																				
	雷注意報	○	○	○	○	○	○	○	○	○	○	○	○	○	○	○	○	○	○	○	○	○	○	○
	洪水注意報	○	○	○						○		●												
2017/07/18 10:13	大雨注意報	解	解	解																				
	雷注意報	○	○	○	○	○	○	○	○	○	○	○	○	○	○	○	○	○	○	○	○	○	○	○
	洪水注意報	解	解	解	解				解		解													
2017/07/18 17:49	大雨注意報												●	●										
	雷注意報	○	○	○	○	○	○	○	○	○	○	○	○	○	○	○	○	○	○	○	○	○	○	○
2017/07/18 20:08	大雨注意報													解	解									
	雷注意報	解	解	解	解	解	解	解	解	解	解	解	解	解	解	解	解	解	解	解	解	解	解	解
2017/07/19 10:11	雷注意報	●	●	●	●	●	●	●	●	●	●	●	●	●	●	●	●	●	●	●	●	●	●	●
2017/07/19 21:06	雷注意報	解	解	解	解	解	解	解	解	解	解	解	解	解	解	解	解	解	解	解	解	解	解	解
2017/07/21 10:10	高潮注意報												●	●	●									
2017/07/21 22:18	高潮注意報												解	解	解									
2017/07/22 10:18	雷注意報	●	●	●	●	●	●	●	●	●	●	●	●	●	●	●	●	●	●	●	●	●	●	●
	高潮注意報	●	●	●	●	●	●	●	●	●	●	●	●	●	●	●	●	●	●	●	●	●	●	●
2017/07/22 14:37	大雨注意報	●																			●	●		
	雷注意報	○	○	○	○	○	○	○	○	○	○	○	○	○	○	○	○	○	○	○	○	○	○	○
	高潮注意報	○	○	○	○	○	○	○	○	○	○	○	○	○	○	○	○	○	○	○	○	○	○	○

発表日時	一次細分区域	南部														北部									
	市町村等を まとめた地域	広島・呉							東広島 ・竹原			福山・尾三				芸北		備北							
	対象市町	広島市	呉市	大竹市	廿日市市	江田島市	府中町	海田町	熊野町	坂町	竹原市	東広島市	大崎上島町	三原市	尾道市	福山市	府中市	世羅町	神石高原町	安芸高田市	安芸太田町	北広島町	三次市	庄原市	
	種類																								
2017/07/22 16:10	大雨注意報	○																			○	○		●	
	雷注意報	○	○	○	○	○	○	○	○	○	○	○	○	○	○	○	○	○	○	○	○	○	○	○	○
	洪水注意報																								●
	高潮注意報	○	○	○	○	○	○	○	○	○	○	○	○	○	○	○	○	○	○	○	○	○	○	○	○
2017/07/22 18:57	大雨注意報	解																			解	解		解	
	雷注意報	○	○	○	○	○	○	○	○	○	○	○	○	○	○	○	○	○	○	○	○	○	○	○	○
	洪水注意報																								解
	高潮注意報	○	○	○	○	○	○	○	○	○	○	○	○	○	○	○	○	○	○	○	○	○	○	○	○
2017/07/22 23:19	雷注意報	解	解	解	解	解	解	解	解	解	解	解	解	解	解	解	解	解	解	解	解	解	解	解	
	高潮注意報	解	解	解	解	解	解	解	解	解	解	解	解	解	解	解	解	解	解	解	解	解	解	解	
2017/07/23 10:12	雷注意報	●	●	●	●	●	●	●	●	●	●	●	●	●	●	●	●	●	●	●	●	●	●	●	●
2017/07/23 13:32	雷注意報	○	○	○	○	○	○	○	○	○	○	○	○	○	○	○	○	○	○	○	○	○	○	○	○
	高潮注意報	●	●	●	●	●	●	●	●	●	●	●	●	●	●	●	●	●	●	●	●	●	●	●	●
2017/07/23 20:52	雷注意報	○	○	○	○	○	○	○	○	○	○	○	○	○	○	○	○	○	○	○	○	○	○	○	○
	高潮注意報	○	○	○	○	○	○	○	○	○	○	○	○	○	○	○	○	○	○	○	○	○	○	○	○
2017/07/24 01:07	雷注意報	解	解	解	解	解	解	解	解	解	解	解	解	解	解	解	解	解	解	解	解	解	解	解	
	高潮注意報	解	解	解	解	解	解	解	解	解	解	解	解	解	解	解	解	解	解	解	解	解	解	解	
2017/07/24 10:03	雷注意報	●	●	●	●	●	●	●	●	●	●	●	●	●	●	●	●	●	●	●	●	●	●	●	●
2017/07/24 13:05	雷注意報	○	○	○	○	○	○	○	○	○	○	○	○	○	○	○	○	○	○	○	○	○	○	○	○
	高潮注意報	●	●	●	●	●	●	●	●	●	●	●	●	●	●	●	●	●	●	●	●	●	●	●	●
2017/07/24 22:17	雷注意報	○	○	○	○	○	○	○	○	○	○	○	○	○	○	○	○	○	○	○	○	○	○	○	○
	高潮注意報	○	○	○	○	○	○	○	○	○	○	○	○	○	○	○	○	○	○	○	○	○	○	○	○
2017/07/25 01:39	雷注意報	○	○	○	○	○	○	○	○	○	○	○	○	○	○	○	○	○	○	○	○	○	○	○	○
	高潮注意報	解	解	解	解	解	解	解	解	解	解	解	解	解	解	解	解	解	解	解	解	解	解	解	
2017/07/25 12:44	大雨注意報																							●	
	雷注意報	○	○	○	○	○	○	○	○	○	○	○	○	○	○	○	○	○	○	○	○	○	○	○	○
	高潮注意報	●	●	●	●	●	●	●	●	●	●	●	●	●	●	●	●	●	●	●	●	●	●	●	●
2017/07/25 14:38	大雨注意報	●	●		●			●	●					●	●	●	●			●			○	●	
	雷注意報	○	○	○	○	○	○	○	○	○	○	○	○	○	○	○	○	○	○	○	○	○	○	○	○
	洪水注意報																				●		●	●	
	高潮注意報	○	○	○	○	○	○	○	○	○	○	○	○	○	○	○	○	○	○	○	○	○	○	○	○
2017/07/25 16:15	大雨注意報	○	○					○	○					○	○	○	○			○			○	○	
	雷注意報	○	○	○	○	○	○	○	○	○	○	○	○	○	○	○	○	○	○	○	○	○	○	○	○
	洪水注意報				●											●					○			○	
	高潮注意報	○	○	○	○	○	○	○	○	○	○	○	○	○	○	○	○	○	○	○	○	○	○	○	○
2017/07/25 20:32	大雨注意報	○	○					○	○					○	○	○	○			○			○	○	
	雷注意報	○	○	○	○	○	○	○	○	○	○	○	○	○	○	○	○	○	○	○	○	○	○	○	○
	洪水注意報				○									●	●	○					○			○	
	高潮注意報	○	○	○	○	○	○	○	○	○	○	○	○	○	○	○	○	○	○	○	○	○	○	○	○
2017/07/25 22:06	大雨警報														●	●									
	洪水警報														●										
	大雨注意報	○	○		○			○	○					○		○				○			○	○	○
	雷注意報	○	○	○	○	○	○	○	○	○	○	○	○	○	○	○	○	○	○	○	○	○	○	○	○
	洪水注意報				○										○	○					○			○	○
高潮注意報	○	○	○	○	○	○	○	○	○	○	○	○	○	○	○	○	○	○	○	○	○	○	○	○	

発表日時	一次細分区域	南部											北部												
	市町村等を まとめた地域	広島・呉							東広島 ・竹原		福山・尾三		芸北		備北										
	対象市町	広島市	呉市	大竹市	廿日市市	江田島市	府中町	海田町	熊野町	坂町	竹原市	東広島市	大崎上島町	三原市	尾道市	福山市	府中市	世羅町	神石高原町	安芸高田市	安芸太田町	北広島町	三次市	庄原市	
	種類																								
2017/07/26 01:18	大雨注意報	解	解	解			解	解		●			○	▼	▼	解								解	
	雷注意報	○	○	○	○	○	○	○	○	○	○	○	○	○	○	○	○	○	○	○	○	○	○	○	○
	洪水注意報				解					●					○	▼								解	
	高潮注意報	○	○	○	○	○	○	○	○	○	○	○	○	○	○	○	○	○	○	○	○	○	○	○	○
2017/07/26 02:23	大雨注意報																								
	雷注意報	○	○	○	○	○	○	○	○	○	○	○	○	○	○	○	○	○	○	○	○	○	○	○	○
	洪水注意報																								
	高潮注意報	解	解	解	解	解	解	解	解	解	解	解	解	解	解	解	解	解	解	解	解	解	解	解	
2017/07/26 04:06	大雨注意報									解			解	解	解										
	雷注意報	○	○	○	○	○	○	○	○	○	○	○	○	○	○	○	○	○	○	○	○	○	○	○	○
	洪水注意報									解			解	解	解										
2017/07/26 13:17	雷注意報	○	○	○	○	○	○	○	○	○	○	○	○	○	○	○	○	○	○	○	○	○	○	○	○
	高潮注意報	●		●	●	●	●	●	●			●	●	●	●	●	●	●	●	●	●	●	●	●	●
2017/07/26 19:17	雷注意報	○	○	○	○	○	○	○	○	○	○	○	○	○	○	○	○	○	○	○	○	○	○	○	○
	洪水注意報																						●		
	高潮注意報	○	○	○	○	○	○	○	○	○	○	○	○	○	○	○	○	○	○	○	○	○	○	○	○
2017/07/26 21:05	雷注意報	解	解	解	解	解	解	解	解	解	解	解	解	解	解	解	解	解	解	解	解	解	解	解	
	洪水注意報																							解	
	高潮注意報	○	○	○	○	○	○	○	○	○	○	○	○	○	○	○	○	○	○	○	○	○	○	○	○
2017/07/27 01:51	高潮注意報	解	解	解	解	解	解	解	解			解	解	解	解	解	解	解	解	解	解	解	解	解	
2017/07/27 15:38	高潮注意報											●	●	●											
2017/07/28 02:24	高潮注意報												解	解	解										
2017/07/28 10:18	雷注意報	●	●	●	●	●	●	●	●	●	●	●	●	●	●	●	●	●	●	●	●	●	●	●	●
2017/07/28 23:00	雷注意報	解	解	解	解	解	解	解	解	解	解	解	解	解	解	解	解	解	解	解	解	解	解	解	
2017/07/29 10:04	雷注意報	●	●	●	●	●	●	●	●	●	●	●	●	●	●	●	●	●	●	●	●	●	●	●	●
2017/07/29 15:07	大雨注意報													●	●	●									
	雷注意報	○	○	○	○	○	○	○	○	○	○	○	○	○	○	○	○	○	○	○	○	○	○	○	○
	洪水注意報													●											
2017/07/29 15:24	大雨注意報											●		○	○	○	●	●							
	雷注意報	○	○	○	○	○	○	○	○	○	○	○	○	○	○	○	○	○	○	○	○	○	○	○	○
	洪水注意報												●				●								
2017/07/29 15:45	大雨警報											●		●											
	大雨注意報														○	○	○	○							
	雷注意報	○	○	○	○	○	○	○	○	○	○	○	○	○	○	○	○	○	○	○	○	○	○	○	○
	洪水注意報												○												
2017/07/29 18:29	大雨注意報											▼		▼	○	○	○	○							
	雷注意報	○	○	○	○	○	○	○	○	○	○	○	○	○	○	○	○	○	○	○	○	○	○	○	○
2017/07/29 19:45	洪水注意報																								
	大雨注意報														○	解	○	解	解	●					
	雷注意報	○	○	○	○	○	○	○	○	○	○	○	○	○	○	○	○	○	○	○	○	○	○	○	○
2017/07/29 21:06	洪水注意報																								
	大雨注意報																								
	雷注意報	解	解	解	解	解	解	解	解	解	解	解	解	解	解	解	解	解	解	解	解	解	解	解	
2017/07/29 22:38	洪水注意報																								
	大雨注意報																								
	雷注意報	●	●	●	●	●	●	●	●	●	●	●	●	●	●	●	●	●	●	●	●	●	●	●	●
	洪水注意報																								

発表日時	一次細分区域	南部													北部									
	市町村等を まとめた地域	広島・呉							広島 ・竹原			福山・尾三			芸北		備北							
	対象市町	広島市	呉市	大竹市	廿日市市	江田島市	府中町	海田町	熊野町	坂町	竹原市	東広島市	大崎上島町	三原市	尾道市	福山市	府中市	世羅町	神石高原町	安芸高田市	安芸太田町	北広島町	三次市	庄原市
	種 類																							
2017/07/30 01:31	大雨注意報															解								
	雷注意報	○	○	○	○	○	○	○	○	○	○	○	○	○	○	○	○	○	○	○	○	○	○	○
	洪水注意報															解								
2017/07/30 20:31	大雨注意報	●			●																			
	雷注意報	○	○	○	○	○	○	○	○	○	○	○	○	○	○	○	○	○	○	○	○	○	○	○
2017/07/30 22:55	大雨注意報	解			解																			
	雷注意報	○	○	○	○	○	○	○	○	○	○	○	○	○	○	○	○	○	○	○	○	○	○	○
2017/07/31 08:03	雷注意報	○	○	○	○	○	○	○	○	○	○	○	○	○	○	○	○	○	○	○	○	○	○	○
2017/07/31 14:33	大雨注意報	●			●																		●	
	雷注意報	○	○	○	○	○	○	○	○	○	○	○	○	○	○	○	○	○	○	○	○	○	○	○
	洪水注意報																						●	
2017/07/31 15:17	大雨警報	●			●																			
	大雨注意報																					●	○	
	雷注意報	○	○	○	○	○	○	○	○	○	○	○	○	○	○	○	○	○	○	○	○	○	○	○
	洪水注意報																						○	
2017/07/31 15:43	大雨警報	○			○																			
	洪水警報	●			●																			
	大雨注意報																					○	○	
	雷注意報	○	○	○	○	○	○	○	○	○	○	○	○	○	○	○	○	○	○	○	○	○	○	○
	洪水注意報																						○	
2017/07/31 16:20	大雨警報	○			○																			
	洪水警報	○			○																			
	大雨注意報				●																	○	○	
	雷注意報	○	○	○	○	○	○	○	○	○	○	○	○	○	○	○	○	○	○	○	○	○	○	○
	洪水注意報																					●	○	
2017/07/31 17:43	大雨警報	○			○																			
	大雨注意報				○																	○	○	●
	雷注意報	○	○	○	○	○	○	○	○	○	○	○	○	○	○	○	○	○	○	○	○	○	○	○
	洪水注意報	▼			▼														●			○	○	●
2017/07/31 18:36	大雨注意報	▼			○	▼															○	○	○	
	雷注意報	○	○	○	○	○	○	○	○	○	○	○	○	○	○	○	○	○	○	○	○	○	○	○
	洪水注意報	○			○														○			○	○	○
2017/07/31 20:37	大雨注意報	解	解	解	解	解	解	解	解	解	解	解	解	解	解	解	解	解	解	解	解	解	解	
	雷注意報	○	○	○	○	○	○	○	○	○	○	○	○	○	○	○	○	○	○	○	○	○	○	○
	洪水注意報	解			解														解		解	解	解	
2017/07/31 22:21	雷注意報	解	解	解	解	解	解	解	解	解	解	解	解	解	解	解	解	解	解	解	解	解	解	

●：発表 ▼：警報から注意報 ○：継続 解：解除 ■：対象外 空欄：発表なし
 対象：広島県市町（広島地方気象台発表） 平成29(2017)年8月

発表日時	一次細分区域	南部											北部												
	市町村等を まとめた地域 対象市町	広島・呉							東広島 ・竹原		福山・尾三		芸北		備北										
	種類	広島市	呉市	大竹市	廿日市市	江田島市	府中町	海田町	熊野町	坂町	竹原市	東広島市	大崎上島町	三原市	尾道市	福山市	府中市	世羅町	神石高原町	安芸高田市	安芸太田町	北広島町	三次市	庄原市	
2017/08/01 10:07	雷注意報	●	●	●	●	●	●	●	●	●	●	●	●	●	●	●	●	●	●	●	●	●	●	●	●
2017/08/01 13:38	大雨注意報														●										
	雷注意報	○	○	○	○	○	○	○	○	○	○	○	○	○	○	○	○	○	○	○	○	○	○	○	○
2017/08/01 14:44	洪水注意報														●										
	大雨注意報														解										
2017/08/01 18:30	雷注意報	○	○	○	○	○	○	○	○	○	○	○	○	○	○	○	○	○	○	○	○	○	○	○	○
	洪水注意報														解										
2017/08/01 19:03	大雨警報														●										
	雷注意報	○	○	○	○	○	○	○	○	○	○	○	○	○	○	○	○	○	○	○	○	○	○	○	○
2017/08/01 20:35	洪水注意報														●										
	大雨警報														解										
2017/08/04 16:04	雷注意報	解	解	解	解	解	解	解	解	解	解	解	解	解	解	解	解	解	解	解	解	解	解	解	解
	洪水注意報														解										
2017/08/04 20:19	雷注意報	解	解	解	解	解	解	解	解	解	解	解	解	解	解	解	解	解	解	解	解	解	解	解	解
2017/08/05 10:14	雷注意報	●	●	●	●	●	●	●	●	●	●	●	●	●	●	●	●	●	●	●	●	●	●	●	●
2017/08/05 20:40	雷注意報	解	解	解	解	解	解	解	解	解	解	解	解	解	解	解	解	解	解	解	解	解	解	解	解
2017/08/06 10:32	雷注意報	●	●	●	●	●	●	●	●	●	●	●	●	●	●	●	●	●	●	●	●	●	●	●	●
2017/08/06 13:27	雷注意報	○	○	○	○	○	○	○	○	○	○	○	○	○	○	○	○	○	○	○	○	○	○	○	○
	強風注意報	●	●	●	●	●	●	●	●	●	●	●	●	●	●	●	●	●	●	●	●	●	●	●	●
	波浪注意報	●	●	●	●	●	■	■	■	■	■	■	■	■	■	■	■	■	■	■	■	■	■	■	■
2017/08/06 22:39	高潮注意報												●												
	雷注意報	○	○	○	○	○	○	○	○	○	○	○	○	○	○	○	○	○	○	○	○	○	○	○	○
	強風注意報	○	○	○	○	○	○	○	○	○	○	○	○	○	○	○	○	○	○	○	○	○	○	○	○
2017/08/07 05:30	波浪注意報	○	○	○	○	○	○	○	○	○	○	○	○	○	○	○	○	○	○	○	○	○	○	○	○
	高潮注意報														解										
	大雨警報													●	●	●									
	大雨注意報	●	●	●	●	●	●	●	●	●	●	●	●	●	●	●	●	●	●	●	●	●	●	●	●
	雷注意報	○	○	○	○	○	○	○	○	○	○	○	○	○	○	○	○	○	○	○	○	○	○	○	○
2017/08/07 12:50	強風注意報	○	○	○	○	○	○	○	○	○	○	○	○	○	○	○	○	○	○	○	○	○	○	○	○
	波浪注意報	○	○	○	○	○	○	○	○	○	○	○	○	○	○	○	○	○	○	○	○	○	○	○	○
	洪水注意報													○	○	○	○	○	○	○	○	○	○	○	○
	高潮注意報													●	●	●									
	大雨警報													○	○	○									
	洪水警報															●									

発表日時	種類	南部														北部									
		広島・呉							東広島		尾道市		福山・尾三			芸北		備北							
		広島市	呉市	大竹市	廿日市市	江田島市	府中町	海田町	熊野町	坂町	竹原市	東広島市	大崎上島町	三原市	尾道市	福山市	府中市	世羅町	神石高原町	安芸高田市	安芸太田町	北広島町	三次市	庄原市	
2017/08/07 14:42	大雨警報																								
	洪水警報																								
	大雨注意報									解	解	▼	▼			解	解	解	解					解	解
	雷注意報	○	○	○	○	○	○	○	○	○	○	○	○	○	○	○	○	○	○	○	○	○	○	○	○
	強風注意報	○	○	○	○	○	○	○	○	○	○	○	○	○	○	○	○	○	○	○	○	○	○	○	○
	波浪注意報	○	○	○	○	○	○	○	○	○	○	○	○	○	○	○	○	○	○	○	○	○	○	○	○
	洪水注意報													○	○		解	解	解					解	解
	高潮注意報												○	○	○										
2017/08/07 16:14	大雨警報																	解							
	洪水警報																	解							
	大雨注意報													解	解										
	雷注意報	○	○	○	○	○	○	○	○	○	○	○	○	○	○	○	○	○	○	○	○	○	○	○	○
	強風注意報	○	○	○	○	○	○	○	○	○	○	○	○	○	○	○	○	○	○	○	○	○	○	○	○
	波浪注意報	○	○	○	○	○	○	○	○	○	○	○	○	○	○	○	○	○	○	○	○	○	○	○	○
	洪水注意報													解	解										
	高潮注意報												○	○	○										
2017/08/07 22:20	雷注意報	○	○	○	○	○	○	○	○	○	○	○	○	○	○	○	○	○	○	○	○	○	○	○	
	強風注意報	解	解	解	解	解	解	解	解	解	解	解	解	解	解	解	解	解	解	解	解	解	解	解	
	波浪注意報	解	解	解	解	解	解	解	解	解	解	解	解	解	解	解	解	解	解	解	解	解	解	解	
	高潮注意報												○	○	○										
2017/08/08 01:41	雷注意報	解	解	解	解	解	解	解	解	解	解	解	解	解	解	解	解	解	解	解	解	解	解	解	
	高潮注意報												解	解	解										
2017/08/08 13:31	高潮注意報												●	●	●										
	大雨注意報																								
2017/08/08 15:30	高潮注意報												○	○	○										
	大雨注意報																								
2017/08/08 17:44	高潮注意報												○	○	○										
	高潮注意報												解	解	解										
2017/08/09 01:09	高潮注意報												解	解	解										
	雷注意報	●	●	●	●	●	●	●	●	●	●	●	●	●	●	●	●	●	●	●	●	●	●	●	
2017/08/09 13:06	雷注意報	○	○	○	○	○	○	○	○	○	○	○	○	○	○	○	○	○	○	○	○	○	○	○	
	高潮注意報	●		●	●	●	●	●	●	●			●	●	●										
2017/08/10 01:37	雷注意報	○	○	○	○	○	○	○	○	○	○	○	○	○	○	○	○	○	○	○	○	○	○	○	
	高潮注意報	解		解	解	解	解	解	解			解	解	解											
2017/08/10 13:12	雷注意報	○	○	○	○	○	○	○	○	○	○	○	○	○	○	○	○	○	○	○	○	○	○	○	
	高潮注意報	●		●	●	●	●	●	●			●	●	●											
2017/08/10 21:24	雷注意報	解	解	解	解	解	解	解	解	解	解	解	解	解	解	解	解	解	解	解	解	解	解	解	
	高潮注意報	○		○	○	○	○	○	○			○	○	○											
2017/08/11 01:37	高潮注意報	解		解	解	解	解	解	解			解	解	解											
	雷注意報	●	●	●	●	●	●	●	●	●	●	●	●	●	●	●	●	●	●	●	●	●	●	●	
2017/08/11 14:37	雷注意報	○	○	○	○	○	○	○	○	○	○	○	○	○	○	○	○	○	○	○	○	○	○	○	
	高潮注意報												●												
2017/08/11 20:29	雷注意報	解	解	解	解	解	解	解	解	解	解	解	解	解	解	解	解	解	解	解	解	解	解	解	
	高潮注意報												○												
2017/08/12 01:25	高潮注意報												解												
	大雨注意報																								
2017/08/12 16:32	洪水注意報																								
	大雨注意報																								
2017/08/12 18:47	洪水注意報																								
	洪水注意報																								

発表日時	種 類	南部															北部							
		広島・呉										東広島 ・竹原			福山・尾三		芸北		備北					
		広島市	呉市	大竹市	廿日市市	江田島市	府中町	海田町	熊野町	坂町	竹原市	東広島市	大崎上島町	三原市	尾道市	福山市	府中市	世羅町	神石高原町	安芸高田市	安芸太田町	北広島町	三次市	庄原市
		●	●	●	●	●	●	●	●	●	●	●	●	●	●	●	●	●	●	●	●	●	●	●
2017/08/14 19:08	雷注意報	●	●	●	●	●	●	●	●	●	●	●	●	●	●	●	●	●	●	●	●	●	●	●
2017/08/15 02:18	大雨注意報	●	●	●				●																
	雷注意報	○	○	○	○	○	○	○	○	○	○	○	○	○	○	○	○	○	○	○	○	○	○	○
2017/08/15 03:32	大雨注意報	○	○	○				○																●
	雷注意報	○	○	○	○	○	○	○	○	○	○	○	○	○	○	○	○	○	○	○	○	○	○	○
	洪水注意報																							●
2017/08/15 04:26	大雨警報																							●
	洪水警報																							●
	大雨注意報	○	○	○				○																○
	雷注意報	○	○	○	○	○	○	○	○	○	○	○	○	○	○	○	○	○	○	○	○	○	○	○
	洪水注意報																							●
2017/08/15 04:36	大雨警報																							○
	洪水警報																							○
	大雨注意報	○	○	○				○																●
	雷注意報	○	○	○	○	○	○	○	○	○	○	○	○	○	○	○	○	○	○	○	○	○	○	○
	洪水注意報																							○
2017/08/15 08:28	大雨警報																							○
	洪水警報																							○
	大雨注意報	解	解	解				解																○
	雷注意報	○	○	○	○	○	○	○	○	○	○	○	○	○	○	○	○	○	○	○	○	○	○	○
	洪水注意報																							○
2017/08/15 11:34	洪水警報																							解
	大雨注意報																							○
	雷注意報	○	○	○	○	○	○	○	○	○	○	○	○	○	○	○	○	○	○	○	○	○	○	○
	洪水注意報																							解
2017/08/15 13:46	大雨注意報																							解
	雷注意報	○	○	○	○	○	○	○	○	○	○	○	○	○	○	○	○	○	○	○	○	○	○	○
2017/08/15 20:35	雷注意報	解	解	解	解	解	解	解	解	解	解	解	解	解	解	解	解	解	解	解	解	解	解	
2017/08/16 04:16	雷注意報	●	●	●	●	●	●	●	●	●	●	●	●	●	●	●	●	●	●	●	●	●	●	●
2017/08/16 18:15	大雨注意報																							
	雷注意報	○	○	○	○	○	○	○	○	○	○	○	○	○	○	○	○	○	○	○	○	○	○	○
	洪水注意報																							
2017/08/16 18:55	大雨注意報																							●
	雷注意報	○	○	○	○	○	○	○	○	○	○	○	○	○	○	○	○	○	○	○	○	○	○	○
	洪水注意報																							●
2017/08/16 20:44	大雨注意報																							解
	雷注意報	解	解	解	解	解	解	解	解	解	解	解	解	解	解	解	解	解	解	解	解	解	解	解
	洪水注意報																							解
2017/08/17 04:27	雷注意報	●	●	●	●	●	●	●	●	●	●	●	●	●	●	●	●	●	●	●	●	●	●	●
2017/08/18 00:25	雷注意報	解	解	解	解	解	解	解	解	解	解	解	解	解	解	解	解	解	解	解	解	解	解	
2017/08/18 10:10	雷注意報	●	●	●	●	●	●	●	●	●	●	●	●	●	●	●	●	●	●	●	●	●	●	●
2017/08/18 21:07	雷注意報	解	解	解	解	解	解	解	解	解	解	解	解	解	解	解	解	解	解	解	解	解	解	
2017/08/19 10:08	雷注意報	●	●	●	●	●	●	●	●	●	●	●	●	●	●	●	●	●	●	●	●	●	●	●
2017/08/19 20:19	雷注意報	解	解	解	解	解	解	解	解	解	解	解	解	解	解	解	解	解	解	解	解	解	解	
2017/08/20 10:07	雷注意報	●	●	●	●	●	●	●	●	●	●	●	●	●	●	●	●	●	●	●	●	●	●	●
	高潮注意報											●												

発表日時	一次細分区域	南部												北部										
	市町村等を まとめた地域	広島・呉						東広島 ・竹原		福山・尾三				芸北		備北								
	対象市町	広島市	呉市	大竹市	廿日市市	江田島市	府中町	海田町	熊野町	坂町	竹原市	東広島市	大崎上島町	三原市	尾道市	福山市	府中市	世羅町	神石高原町	安芸高田市	安芸太田町	北広島町	三次市	庄原市
	種類																							
2017/08/20 20:12	雷注意報	解	解	解	解	解	解	解	解	解	解	解	解	解	解	解	解	解	解	解	解	解	解	解
	高潮注意報											○												
2017/08/20 22:38	高潮注意報											解												
2017/08/21 10:15	雷注意報	●	●	●	●	●	●	●	●	●	●	●	●	●	●	●	●	●	●	●	●	●	●	●
2017/08/21 14:20	雷注意報	○	○	○	○	○	○	○	○	○	○	○	○	○	○	○	○	○	○	○	○	○	○	○
	高潮注意報	●		●	●	●	○	○	○	○	○	○	○	○	○	○	○	○	○	○	○	○	○	○
2017/08/21 23:28	雷注意報	○	○	○	○	○	○	○	○	○	○	○	○	○	○	○	○	○	○	○	○	○	○	○
	高潮注意報	解		解	解	解	解	解	解			解	解	解										
2017/08/22 13:40	大雨注意報																						●	●
	雷注意報	○	○	○	○	○	○	○	○	○	○	○	○	○	○	○	○	○	○	○	○	○	○	○
	洪水注意報																						●	●
	高潮注意報	●	●	●	●	●	○	○	○	○	○	○	○	○	○	○	○	○	○	○	○	○	○	○
2017/08/22 19:16	大雨注意報																						解	解
	雷注意報	解	解	解	解	解	解	解	解	解	解	解	解	解	解	解	解	解	解	解	解	解	解	解
	洪水注意報																						解	解
	高潮注意報	○	○	○	○	○	○	○	○	○	○	○	○	○	○	○	○	○	○	○	○	○	○	○
2017/08/23 00:47	高潮注意報	解	解	解	解	解	解	解	解			解	解	解										
2017/08/23 10:04	雷注意報	●	●	●	●	●	●	●	●	●	●	●	●	●	●	●	●	●	●	●	●	●	●	●
2017/08/23 13:13	雷注意報	○	○	○	○	○	○	○	○	○	○	○	○	○	○	○	○	○	○	○	○	○	○	○
	高潮注意報	●		●	●	●	○	○	○	○	○	○	○	○	○	○	○	○	○	○	○	○	○	○
2017/08/23 18:33	雷注意報	解	解	解	解	解	解	解	解	解	解	解	解	解	解	解	解	解	解	解	解	解	解	解
	高潮注意報	○		○	○	○	○	○	○			○												
2017/08/24 01:13	高潮注意報	解		解	解	解	解	解	解			解												
2017/08/24 13:14	高潮注意報											●												
2017/08/25 01:05	高潮注意報											解												
2017/08/25 04:04	雷注意報	●	●	●	●	●	●	●	●	●	●	●	●	●	●	●	●	●	●	●	●	●	●	●
2017/08/26 06:21	雷注意報	解	解	解	解	解	解	解	解	解	解	解	解	解	解	解	解	解	解	解	解	解	解	解
2017/08/29 13:47	雷注意報	●	●	●	●	●	●	●	●	●	●	●	●	●	●	●	●	●	●	●	●	●	●	●
2017/08/29 21:40	雷注意報	解	解	解	解	解	解	解	解	解	解	解	解	解	解	解	解	解	解	解	解	解	解	解
2017/08/30 11:41	乾燥注意報	●	●	●	●	●	●	●	●	●	●	●	●	●	●	●	●	●	●					
2017/08/30 20:49	大雨注意報															●								
	洪水注意報															●								
	乾燥注意報	○	○	○	○	○	○	○	○	○	○	○	○	○	○	○	○	○	○					
2017/08/30 22:04	大雨注意報														解									
	洪水注意報														解									
	乾燥注意報	○	○	○	○	○	○	○	○	○	○	○	○	○	○	○	○	○	○					
2017/08/31 07:37	乾燥注意報	○	○	○	○	○	○	○	○	○	○	○	○	○	○	○	○	○	○					

●：発表 ▼：警報から注意報 ○：継続 解：解除 ■：対象外 空欄：発表なし
 対象：広島県市町 (広島地方気象台発表) 平成29(2017)年9月

発表日時	種類	南部														北部								
		広島・呉										東広島・竹原		福山・尾三		芸北		備北						
		広島市	呉市	大竹市	廿日市市	江田島市	府中町	海田町	熊野町	坂町	竹原市	東広島市	大崎上島町	三原市	尾道市	福山市	府中市	世羅町	神石高原町	安芸高田市	安芸太田町	北広島町	三次市	庄原市
		○	○	○	○	○	○	○	○	○	○	○	○	○	○	○	○	○	○	○	○	○	○	○
2017/09/01 15:53	乾燥注意報	○	○	○	○	○	○	○	○	○	○	○	○	○	○	○	○	○						
2017/09/02 07:50	乾燥注意報	○	○	○	○	○	○	○	○	○	○	○	○	○	○	○	○	○						
2017/09/04 16:18	乾燥注意報	解	解	解	解	解	解	解	解	解	解	解	解	解	解	解	解	解						
2017/09/06 15:51	雷注意報	●	●	●	●	●	●	●	●	●	●	●	●	●	●	●	●	●	●	●	●	●	●	●
2017/09/07 05:42	大雨注意報	●	●		●	●		●	●		●	●		●	●									
	雷注意報	○	○	○	○	○	○	○	○	○	○	○	○	○	○	○	○	○	○	○	○	○	○	○
2017/09/07 08:17	大雨注意報	○	○		○	○		○	○		○	○		○	○								●	●
	雷注意報	○	○	○	○	○	○	○	○	○	○	○	○	○	○	○	○	○	○	○	○	○	○	○
2017/09/07 10:10	大雨注意報	○	○	●	○	○		○	○	●			○	○					●		●	○	○	
	雷注意報	○	○	○	○	○	○	○	○	○	○	○	○	○	○	○	○	○	○	○	○	○	○	○
	洪水注意報	●			●			●			●			●	●								●	
2017/09/07 14:50	大雨注意報	解	解	解	○	解		解	解	解	解		解	解	解				解		解	解	解	
	雷注意報	○	○	○	○	○	○	○	○	○	○	○	○	○	○	○	○	○	○	○	○	○	○	○
	洪水注意報	解			解			解			解			解	解								解	
	高潮注意報	●		●	●	■		●	■	●		●	●	●										
2017/09/07 17:34	大雨注意報				解																			
	雷注意報	解	解	解	解	解	解	解	解	解	解	解	解	解	解	解	解	解	解	解	解	解	解	
	高潮注意報	○		○	○	○	■	○	■	○		○	○	○										
2017/09/08 01:15	高潮注意報	解		解	解	■		解	■			解	解	解										
2017/09/08 04:05	高潮注意報										●													
2017/09/08 12:16	高潮注意報											○												
2017/09/09 01:30	高潮注意報											解												
	濃霧注意報																		●	●	●	●	●	
2017/09/09 10:02	濃霧注意報																		解	解	解	解	解	
2017/09/09 12:34	高潮注意報											●												
2017/09/10 01:40	高潮注意報											解												
2017/09/10 07:35	乾燥注意報	●	●	●	●	●	●	●	●	●	●	●	●	●	●	●	●	●	●	●	●	●	●	
2017/09/10 20:17	乾燥注意報	解	解	解	解	解	解	解	解	解	解	解	解	解	解	解	解	解	解	解	解	解	解	
2017/09/11 15:08	大雨注意報	●	●		●	●		●	●		●	●		●	●								●	
	雷注意報	●	●	●	●	●	●	●	●	●	●	●	●	●	●	●	●	●	●	●	●	●	●	
2017/09/11 23:22	大雨警報																						●	
	洪水警報																						●	
	大雨注意報	○	○	●	○	○	●	○	○	○	○		○	○	○	○	○	○	○	○	○	○	○	
	雷注意報	○	○	○	○	○	○	○	○	○	○	○	○	○	○	○	○	○	○	○	○	○	○	
2017/09/12 01:34	洪水注意報	●			●		●				●		●		●	●	●	●	●	●	●	●	●	
	大雨警報	●			●																			
	大雨注意報		○	○		○	○	○	○	○	○		○	○	○	○	○	○	○	○	○	○	▼	
2017/09/12 02:39	雷注意報	○	○	○	○	○	○	○	○	○	○	○	○	○	○	○	○	○	○	○	○	○	○	
	洪水注意報	○			○						●													
	大雨注意報		○	○		○	○	○	○	○			○	○	○	○	○	○	○	○	解	○	○	
	雷注意報	○	○	○	○	○	○	○	○	○	○	○	○	○	○	○	○	○	○	○	○	○	○	
	洪水注意報	○			○						●		○	○	○	○	○	○	○	解	解	○	解	

発表日時	一次細分区域	南部											北部												
	市町村等を まとめた地域 対象市町	広島・呉							東広島 ・竹原		福山・尾三		芸北		備北										
	種 類	広島市	呉市	大竹市	廿日市市	江田島市	府中町	海田町	熊野町	坂町	竹原市	東広島市	大崎上島町	三原市	尾道市	福山市	府中市	世羅町	神石高原町	安芸高田市	安芸太田町	北広島町	三次市	庄原市	
		種 類																							
2017/09/12 03:19	大雨警報	○			○						○				●										
	洪水警報														●		○								
	大雨注意報		○	○		○	○	○	○	○	○			○	○		○	○	○	○	○	○	○	○	○
	雷注意報	○	○	○	○	○	○	○	○	○	○	○	○	○	○	○	○	○	○	○	○	○	○	○	○
	洪水注意報	○			○		○				○			○	○		○		○	○				○	
2017/09/12 04:59	大雨警報										解				○										
	洪水警報														○										
	大雨注意報	▼	解	解	▼	解	解	解	解	解	解			○	解		解	解	解	解	解	解	解	解	
	雷注意報	○	○	○	○	○	○	○	○	○	○	○	○	○	○	○	○	○	○	○	○	○	○	○	○
	洪水注意報	解			解	解					解	解		○	○		解	▼	解	解				解	
2017/09/12 05:53	大雨警報														解	解									
	洪水警報														解	解									
	大雨注意報	○			解									解											
	雷注意報	○	○	○	○	○	○	○	○	○	○	○	○	○	○	○	○	○	○	○	○	○	○	○	○
	洪水注意報													解	解			解							
2017/09/12 09:15	大雨注意報	解																							
	雷注意報	解	解	解	解	解	解	解	解	解	解	解	解	解	解	解	解	解	解	解	解	解	解	解	
2017/09/12 20:22	濃霧注意報	●	●	●	●	●	●	●	●	●	●	●	●	●	●	●	●	●	●	●	●	●	●	●	●
2017/09/13 07:42	濃霧注意報	解	解	解	解	解	解	解	解	解	解	解	解	解	解	解	解	解	解	解	解	解	解	解	
	乾燥注意報	●	●	●	●	●	●	●	●	●	●	●	●	●	●	●	●	●	●	●	●	●	●	●	●
2017/09/14 18:34	乾燥注意報	解	解	解	解	解	解	解	解	解	解	解	解	解	解	解	解	解	解	解	解	解	解	解	
2017/09/16 16:04	雷注意報	●	●	●	●	●	●	●	●	●	●	●	●	●	●	●	●	●	●	●	●	●	●	●	●
	強風注意報	●	●	●	●	●	●	●	●	●	●	●	●	●	●	●	●	●	●	●	●	●	●	●	●
	波浪注意報	●	●	●	●	●	●	●	●	●	●	●	●	●	●	●	●	●	●	●	●	●	●	●	●
2017/09/17 06:23	暴風警報	●	●	●	●	●	●	●	●	●	●	●	●	●	●	●	●	●	●	●	●	●	●	●	●
	波浪警報	●	●	●	●	●	●	●	●	●	●	●	●	●	●	●	●	●	●	●	●	●	●	●	●
	大雨注意報	●	●	●	●	●	●	●	●	●	●	●	●	●	●	●	●	●	●	●	●	●	●	●	●
	雷注意報	○	○	○	○	○	○	○	○	○	○	○	○	○	○	○	○	○	○	○	○	○	○	○	○
	洪水注意報	●													●	●			●	●	●	●	●	●	●
	高潮注意報	●	●	●	●	●	●	●	●	●	●	●	●	●	●	●	●	●	●	●	●	●	●	●	●
2017/09/17 10:22	大雨警報	●	●	●	●	●	●	●	●	●	●	●	●	●	●	●	●	●	●	●	●	●	●	●	●
	洪水警報	●									●								●	●			●	●	
	暴風警報	○	○	○	○	○	○	○	○	○	○	○	○	○	○	○	○	○	○	○	○	○	○	○	○
	波浪警報	○	○	○	○	○	○	○	○	○	○	○	○	○	○	○	○	○	○	○	○	○	○	○	○
	雷注意報	○	○	○	○	○	○	○	○	○	○	○	○	○	○	○	○	○	○	○	○	○	○	○	○
	洪水注意報		●		●	●	●	●			●				○	○	●				○			○	
	高潮注意報	○	○	○	○	○	○	○	○	○	○	○	○	○	○	○	○	○	○	○	○	○	○	○	○
2017/09/17 12:35	大雨警報	○	○	○	○	○	○	○	○	○	○	○	○	○	○	○	○	○	○	○	○	○	○	○	○
	洪水警報	○	●								○				●					○	○		○	○	
	暴風警報	○	○	○	○	○	○	○	○	○	○	○	○	○	○	○	○	○	○	○	○	○	○	○	○
	波浪警報	○	○	○	○	○	○	○	○	○	○	○	○	○	○	○	○	○	○	○	○	○	○	○	○
	高潮警報	●	●	●	●	●	●	●	●	●	●	●	●	●	●	●	●	●	●	●	●	●	●	●	●
	雷注意報	○	○	○	○	○	○	○	○	○	○	○	○	○	○	○	○	○	○	○	○	○	○	○	○
	洪水注意報			●	○	○	○	○	○	○	○	○	○	○	○	○	○	○	○	○	○	○	○	○	○

発表日時	種 類	南部													北部								
		一次細分区域 市町村等を まとめた地域											東広島 ・竹原		福山・尾三			芸北		備北			
		広島・呉											東広島 ・竹原		福山・尾三			芸北		備北			
		広島市	呉市	大竹市	廿日市市	江田島市	府中町	海田町	熊野町	坂町	竹原市	東広島市	大崎上島町	三原市	尾道市	福山市	府中市	世羅町	神石高原町	安芸高田市	安芸太田町	北広島町	三次市
2017/09/17 16:18	大雨警報	○	○	○	○	○	○	○	○	○	○	○	○	○	○	○	○	○	○	○	○	○	○
	洪水警報	○	○							●		●	●	○	●	●	○	○	○	○	○	○	○
	暴風警報	○	○	○	○	○	○	○	○	○	○	○	○	○	○	○	○	○	○	○	○	○	○
	波浪警報	○	○	○	○	○	○	○	○	○	○	○	○	○	○	○	○	○	○	○	○	○	○
	高潮警報	○	○	○	○	○	○	○	○	○	○	○	○	○	○	○	○	○	○	○	○	○	○
	雷注意報	○	○	○	○	○	○	○	○	○	○	○	○	○	○	○	○	○	○	○	○	○	○
	洪水注意報	○	○	○	○	○	○	○	○	○	○	○	○	○	○	○	○	○	○	○	○	○	○
2017/09/17 19:17	大雨警報	○	○	○	○	○	○	○	○	○	○	○	○	○	○	○	○	○	○	○	○	○	○
	洪水警報	○	○								●												
	暴風警報	○	○	○	○	○	○	○	○	○	○	○	○	○	○	○	○	○	○	○	○	○	○
	波浪警報	○	○	○	○	○	○	○	○	○	○	○	○	○	○	○	○	○	○	○	○	○	○
	高潮警報	○	○	○	○	○	○	○	○	○	○	○	○	○	○	○	○	○	○	○	○	○	○
	雷注意報	○	○	○	○	○	○	○	○	○	○	○	○	○	○	○	○	○	○	○	○	○	○
	洪水注意報	○	○	○	○	○	○	○	○	○	○	○	○	○	○	○	○	○	○	○	○	○	○
2017/09/17 20:41	大雨警報	○	○							○	○	○	○	○	○	○	○	○	○	○	○	○	
	洪水警報	○	○							○	○	○	○	○	○	○	○	○	○	○	○	○	
	暴風警報	○	○	○	○	○	○	○	○	○	○	○	○	○	○	○	○	○	○	○	○	○	
	波浪警報	○	○	○	○	○	○	○	○	○	○	○	○	○	○	○	○	○	○	○	○	○	
	高潮警報	○	○	○	○	○	○	○	○	○	○	○	○	○	○	○	○	○	○	○	○	○	
	大雨注意報			▼	▼	▼	▼	▼	▼	▼	▼												
	雷注意報	○	○	○	○	○	○	○	○	○	○	○	○	○	○	○	○	○	○	○	○	○	
	洪水注意報	○	○	○	○	○	○	○	○	○	○	○	○	○	○	○	○	○	○	○	○	○	
	高潮注意報	▼	▼	▼	▼	▼	▼	▼	▼														
2017/09/17 22:18	大雨警報	○	○											○									
	洪水警報	○	○							解	解	○		○								○	
	高潮警報									解	解	解											
	大雨注意報			○	○	○	○	○	○	▼	▼	▼	▼	▼	▼	▼	▼	▼	▼	▼	▼	▼	▼
	雷注意報	○	○	○	○	○	○	○	○	○	○	○	○	○	○	○	○	○	○	○	○	○	
	強風注意報	▼	▼	▼	▼	▼	▼	▼	▼	▼	▼	▼	▼	▼	▼	▼	▼	▼	▼	▼	▼	▼	
	波浪注意報	▼	▼	▼	▼	▼	▼	▼	▼	▼	▼	▼	▼	▼	▼	▼	▼	▼	▼	▼	▼	▼	
	洪水注意報			解	解	解	解	解	解		▼		▼	▼	▼	▼	▼	▼	○	▼	▼	▼	
高潮注意報	解	解	解	解	解	解	解	解			▼	▼	▼	▼	▼	▼	▼	▼	▼	▼	▼		
2017/09/17 23:47	洪水警報		解										○	解									
	大雨注意報	▼	▼	解	○	解	解	解	解	○	○	○	解	▼	解	○	解	解	解	解	解	○	
	雷注意報	解	解	解	解	解	解	解	解	解	解	解	解	解	解	解	解	解	解	解	解	解	
	強風注意報	○	○	○	○	○	○	○	○	○	○	○	○	○	○	○	○	○	○	○	○	○	
	波浪注意報	○	○	○	○	○	○	○	○	○	○	○	○	○	○	○	○	○	○	○	○	○	
	洪水注意報	▼									解		解	解	解	解	解	解	解	解	▼	解	
高潮注意報												解	解	解									
2017/09/18 02:06	大雨注意報	○	○	○	○	○	○	○	○	○	○	○	○	○	○	○	○	○	○	○	○	○	
	強風注意報	○	○	○	○	○	○	○	○	○	○	○	○	○	○	○	○	○	○	○	○	○	
	波浪注意報	○	○	○	○	○	○	○	○	○	○	○	○	○	○	○	○	○	○	○	○	○	
	洪水注意報	解											▼									○	
2017/09/18 04:27	大雨注意報	解	解	解	解	解	解	解	解	解	解	解	解	解	解	解	解	解	解	解	解	解	
	強風注意報	解	解	解	解	解	解	解	解	解	解	解	解	解	解	解	解	解	解	解	解	解	
	波浪注意報	解	解	解	解	解	解	解	解	解	解	解	解	解	解	解	解	解	解	解	解	解	
	洪水注意報												解									解	

発表日時	一次細分区域	南部											北部											
	市町村等を まとめた地域 対象市町	広島・呉							東広島 ・竹原		福山・尾三		芸北		備北									
	種類	広島市	呉市	大竹市	廿日市市	江田島市	府中町	海田町	熊野町	坂町	竹原市	東広島市	大崎上島町	三原市	尾道市	福山市	府中市	世羅町	神石高原町	安芸高田市	安芸太田町	北広島町	三次市	庄原市
		種類																						
2017/09/18 10:27	高潮注意報											●												
2017/09/18 22:15	高潮注意報											解												
2017/09/19 04:14	濃霧注意報																			●	●	●	●	●
2017/09/19 11:19	高潮注意報	●		●	●	●		●		●		●	●	●										
	濃霧注意報																			解	解	解	解	解
2017/09/19 23:14	高潮注意報	解		解	解	解		解		解		解	解	解										
2017/09/20 13:03	高潮注意報											●												
2017/09/20 14:29	雷注意報	●	●	●	●	●	●	●	●	●	●	●	●	●	●	●	●	●	●	●	●	●	●	●
	高潮注意報											○												
2017/09/20 20:12	雷注意報	解	解	解	解	解	解	解	解	解	解	解	解	解	解	解	解	解	解	解	解	解	解	
	高潮注意報											○												
2017/09/20 23:18	高潮注意報											解												
2017/09/21 13:30	高潮注意報											●												
2017/09/21 23:30	高潮注意報											解												
2017/09/25 04:14	濃霧注意報	●	●	●	●	●	●	●	●	●	●	●	●	●	●	●	●	●	●	●	●	●	●	●
2017/09/25 09:45	濃霧注意報	解	解	解	解	解	解	解	解	解	解	解	解	解	解	解	解	解	解	解	解	解	解	
2017/09/27 15:36	雷注意報	●	●	●	●	●	●	●	●	●	●	●	●	●	●	●	●	●	●	●	●	●	●	●
2017/09/28 02:13	雷注意報	解	解	解	解	解	解	解	解	解	解	解	解	解	解	解	解	解	解	解	解	解	解	
2017/09/28 10:33	強風注意報	●	●	●	●	●	●	●	●	●	●	●	●	●	●	●	●	●	●					
	波浪注意報	●	●	●	●	●	●	●	●	●	●	●	●	●	●	●	●	●	●					
2017/09/28 16:02	強風注意報	解	解	解	解	解	解	解	解	解	解	解	解	解	解	解	解	解						
	波浪注意報	解	解	解	解	解	解	解	解	解	解	解	解	解	解	解	解	解						
2017/09/29 10:03	乾燥注意報	●	●	●	●	●	●	●	●	●	●	●	●	●	●	●	●	●	●					
2017/09/30 04:40	濃霧注意報																			●	●	●	●	●
	乾燥注意報	○	○	○	○	○	○	○	○	○	○	○	○	○	○	○	○	○	○					
2017/09/30 09:56	濃霧注意報																			解	解	解	解	解
	乾燥注意報	○	○	○	○	○	○	○	○	○	○	○	○	○	○	○	○	○	○					

●：発表 ▼：警報から注意報 ○：継続 解：解除 ■：対象外 空欄：発表なし
 対象：広島県市町 (広島地方気象台発表) 平成29(2017)年10月

発表日時	種類	南部														北部								
		広島・呉										東広島		福山・尾三		芸北		備北						
		広島市	呉市	大竹市	廿日市市	江田島市	府中町	海田町	熊野町	坂町	竹原市	東広島市	大崎上島町	三原市	尾道市	福山市	府中市	世羅町	神石高原町	安芸高田市	安芸太田町	北広島町	三次市	庄原市
2017/10/01 18:30	乾燥注意報	解	解	解	解	解	解	解	解	解	解	解	解	解	解	解	解	解						
2017/10/02 10:11	雷注意報	●	●	●	●	●	●	●	●	●	●	●	●	●	●	●	●	●	●	●	●	●	●	●
2017/10/02 16:25	大雨注意報	●		●	●																			
	雷注意報	○	○	○	○	○	○	○	○	○	○	○	○	○	○	○	○	○	○	○	○	○	○	○
2017/10/02 20:22	大雨注意報	解	解	解	解	解	解	解	解	解	解	解	解	解	解	解	解	解	解	解	解	解	解	
	雷注意報	解	解	解	解	解	解	解	解	解	解	解	解	解	解	解	解	解	解	解	解	解	解	
2017/10/03 14:23	強風注意報	●	●	●	●	●	●	●	●	●	●	●	●	●	●	●	●	●						
	波浪注意報	●	●	●	●	●	●	●	●	●	●	●	●	●	●	●	●	●						
2017/10/03 19:08	強風注意報	解	解	解	解	解	解	解	解	解	解	解	解	解	解	解	解	解						
	波浪注意報	解	解	解	解	解	解	解	解	解	解	解	解	解	解	解	解	解						
2017/10/04 07:27	乾燥注意報	●	●	●	●	●	●	●	●	●	●	●	●	●	●	●	●	●						
2017/10/05 07:48	乾燥注意報	○	○	○	○	○	○	○	○	○	○	○	○	○	○	○	○	○						
2017/10/05 18:23	強風注意報	●	●	●	●	●	●	●	●	●	●	●	●	●	●	●	●	●						
	波浪注意報	●	●	●	●	●	●	●	●	●	●	●	●	●	●	●	●	●						
	乾燥注意報	解	解	解	解	解	解	解	解	解	解	解	解	解	解	解	解	解						
2017/10/06 04:13	強風注意報	○	○	○	○	○	○	○	○	○	○	○	○	○	○	○	○	○						
	波浪注意報	○	○	○	○	○	○	○	○	○	○	○	○	○	○	○	○	○						
	高潮注意報												●											
2017/10/06 06:41	大雨注意報	●	●	●	●	●	●	●	●	●	●	●							●	●	●			
	強風注意報	○	○	○	○	○	○	○	○	○	○	○	○	○	○	○	○	○						
	波浪注意報	○	○	○	○	○	○	○	○	○	○	○	○	○	○	○	○	○						
	高潮注意報												○											
2017/10/06 12:07	大雨注意報	○	○	○	○	○	○	○	○	○	○	○							○	○	○			●
	雷注意報	●	●	●	●	●	●	●	●	●	●	●	●	●	●	●	●	●	●	●	●	●	●	●
	強風注意報	○	○	○	○	○	○	○	○	○	○	○	○	○	○	○	○	○						
	波浪注意報	○	○	○	○	○	○	○	○	○	○	○	○	○	○	○	○	○						
	高潮注意報												○											
2017/10/06 16:17	大雨注意報	○	○	○	○	○	○	○	○	○	○	解							○	○	○			●
	雷注意報	○	○	○	○	○	○	○	○	○	○	○	○	○	○	○	○	○	○	○	○	○	○	○
	強風注意報	解	解	解	解	解	解	解	解	解	解	解	解	解	解	解	解	解						
	波浪注意報	解	解	解	解	解	解	解	解	解	解	解	解	解	解	解	解	解						
	高潮注意報												○											
2017/10/06 20:05	大雨注意報	解	解	解	解	解	解	解	解	解	解								解	解	解		解	
	雷注意報	○	○	○	○	○	○	○	○	○	○	○	○	○	○	○	○	○	○	○	○	○	○	○
	高潮注意報												○											
2017/10/07 00:28	雷注意報	○	○	○	○	○	○	○	○	○	○	○	○	○	○	○	○	○	○	○	○	○	○	○
	高潮注意報												解											
2017/10/07 04:12	雷注意報	○	○	○	○	○	○	○	○	○	○	○	○	○	○	○	○	○	○	○	○	○	○	○
	高潮注意報	●		●	●	●	●	●	●	●		●	●	●										
2017/10/07 09:29	大雨注意報	●		●	●																			
	雷注意報	○	○	○	○	○	○	○	○	○	○	○	○	○	○	○	○	○	○	○	○	○	○	○
	高潮注意報	○		○	○	○	○	○	○	○	○	○	○	○	○	○	○	○	○	○	○	○	○	○

発表日時	種 類	南部														北部								
		広島・呉											東広島原			福山・尾三			芸北		備北			
		広島市	呉市	大竹市	廿日市市	江田島市	府中町	海田町	熊野町	坂町	竹原市	東広島市	大崎上島町	三原市	尾道市	福山市	府中市	世羅町	神石高原町	安芸高田市	安芸太田町	北広島町	三次市	庄原市
		対象市町	対象市町	対象市町	対象市町	対象市町	対象市町	対象市町	対象市町	対象市町	対象市町	対象市町	対象市町	対象市町	対象市町	対象市町	対象市町	対象市町	対象市町	対象市町	対象市町	対象市町	対象市町	対象市町
2017/10/07 11:40	大雨警報	●																						
	大雨注意報			○	○			●																
	雷注意報	○	○	○	○	○	○	○	○	○	○	○	○	○	○	○	○	○	○	○	○	○	○	○
	洪水注意報	●					●		●															
	高潮注意報	○		○	○	○	○	○	○	○	○	○	○	○	○	○	○	○	○	○	○	○	○	○
2017/10/07 13:16	大雨注意報	▼		解	○			解																
	雷注意報	○	○	○	○	○	○	○	○	○	○	○	○	○	○	○	○	○	○	○	○	○	○	○
	洪水注意報	解					解		解															
	高潮注意報	解		解	解	解	解	解	解		○	解	解											
2017/10/07 16:11	大雨注意報	解			解																			
	雷注意報	解	解	解	解	解	解	解	解	解	解	解	解	解	解	解	解	解	解	解	解	解	解	
	高潮注意報										○													
2017/10/08 01:13	高潮注意報										解													
2017/10/08 04:12	高潮注意報	●		●	●	●	●	●	●	●	●	●	●	●	●	●	●	●	●	●	●	●	●	
	濃霧注意報	●	●	●	●	●	●	●	●	●	●	●	●	●	●	●	●	●	●	●	●	●	●	●
2017/10/08 10:03	高潮注意報	○		○	○	○	○	○	○	○	○	○	○	○	○	○	○	○	○	○	○	○	○	
	濃霧注意報	解	解	解	解	解	解	解	解	解	解	解	解	解	解	解	解	解	解	解	解	解	解	
2017/10/08 13:05	高潮注意報	解		解	解	解	解	解	解		解	解	解											
2017/10/09 03:10	高潮注意報										●													
	濃霧注意報	●	●	●	●	●	●	●	●	●	●	●	●	●	●	●	●	●	●	●	●	●	●	
2017/10/09 10:04	高潮注意報										○													
	濃霧注意報	解	解	解	解	解	解	解	解	解	解	解	解	解	解	解	解	解	解	解	解	解	解	
2017/10/09 13:33	高潮注意報										解													
2017/10/10 03:32	濃霧注意報	●	●	●	●	●	●	●	●	●	●	●	●	●	●	●	●	●	●	●	●	●	●	
2017/10/10 10:04	濃霧注意報	解	解	解	解	解	解	解	解	解	解	解	解	解	解	解	解	解	解	解	解	解	解	
2017/10/10 20:25	濃霧注意報	●	●	●	●	●	●	●	●	●	●	●	●	●	●	●	●	●	●	●	●	●	●	
2017/10/11 10:05	濃霧注意報	解	解	解	解	解	解	解	解	解	解	解	解	解	解	解	解	解	解	解	解	解	解	
2017/10/18 03:06	濃霧注意報																			●	●	●	●	
2017/10/18 10:04	濃霧注意報																		解	解	解	解	解	
2017/10/20 04:12	高潮注意報	●		●	●	●	●	●	●	●	●	●	●	●	●	●	●	●	●	●	●	●	●	
2017/10/20 11:48	高潮注意報	解		解	解	解	解	解	解		解	解	解											
2017/10/21 04:16	高潮注意報										●													
2017/10/21 12:03	高潮注意報										解													
2017/10/21 18:23	強風注意報	●	●	●	●	●	●	●	●	●	●	●	●	●	●	●	●	●	●	●	●	●	●	
	波浪注意報	●	●	●	●	●	●	●	●	●	●	●	●	●	●	●	●	●	●	●	●	●	●	
2017/10/22 04:24	大雨注意報		●								●	●	●	●	●	●	●	●	●	●	●	●	●	
	強風注意報	○	○	○	○	○	○	○	○	○	○	○	○	○	○	○	○	○	○	○	○	○	○	
	波浪注意報	○	○	○	○	○	○	○	○	○	○	○	○	○	○	○	○	○	○	○	○	○	○	
	洪水注意報																					●		
	高潮注意報											●	●	●										
2017/10/22 08:16	大雨注意報	●	○	●	●	●	●	●	●	○	○	○	○	○	○	○	○	○	○	○	○	○	○	
	強風注意報	○	○	○	○	○	○	○	○	○	○	○	○	○	○	○	○	○	○	○	○	○	○	
	波浪注意報	○	○	○	○	○	○	○	○	○	○	○	○	○	○	○	○	○	○	○	○	○	○	
	洪水注意報														●							○	●	
	高潮注意報											○	○	○										

発表日時	一次細分区域	南部											北部												
	市町村等を まとめた地域 対象市町	広島・呉							東広島 ・竹原		福山・尾三			芸北		備北									
	種 類	広島市	呉市	大竹市	廿日市市	江田島市	府中町	海田町	熊野町	坂町	竹原市	東広島市	大崎上島町	三原市	尾道市	福山市	府中市	世羅町	神石高原町	安芸高田市	安芸太田町	北広島町	三次市	庄原市	
		種 類																							
2017/10/22 10:17	大雨注意報	○	○	○	○	○	○	○	○	○	○	○	○	○	○	○	○	○	○	○	○	○	○	○	○
	強風注意報	○	○	○	○	○	○	○	○	○	○	○	○	○	○	○	○	○	○	○	○	○	○	○	○
	波浪注意報	○	○	○	○	○	○	○	○	○	○	○	○	○	○	○	○	○	○	○	○	○	○	○	○
	洪水注意報													●					●					○	○
	高潮注意報													○	○										
2017/10/22 13:11	大雨注意報	○	○	○	○	○	○	○	○	○	○	○	○	○	○	○	○	○	○	○	○	○	○	○	○
	強風注意報	○	○	○	○	○	○	○	○	○	○	○	○	○	○	○	○	○	○	○	○	○	○	○	○
	波浪注意報	○	○	○	○	○	○	○	○	○	○	○	○	○	○	○	○	○	○	○	○	○	○	○	○
	洪水注意報	●	●	●	●						●	●	●		●		●	●		●		●		○	○
	高潮注意報												○	解	解										
2017/10/22 15:09	大雨警報	●			●									●	●	●									
	大雨注意報		○	○		○	○	○	○	○	○	○					○	○	○	○	○	●		○	○
	強風注意報	○	○	○	○	○	○	○	○	○	○	○	○	○	○	○	○	○	○	○	○	○	○	○	○
	波浪注意報	○	○	○	○	○	○	○	○	○	○	○	○	○	○	○	○	○	○	○	○	○	○	○	○
	洪水注意報	○	○	○	○						○	○	○			○	○	○	○	○	○		○	○	○
高潮注意報												○													
2017/10/22 16:30	大雨警報	○	●		○									○	○										
	洪水警報													●	●										
	大雨注意報			○		○	○	○	○	○	○	○					○	○	○	○	○	○	○	○	○
	強風注意報	○	○	○	○	○	○	○	○	○	○	○	○	○	○	○	○	○	○	○	○	○	○	○	○
	波浪注意報	○	○	○	○	○	○	○	○	○	○	○	○	○	○	○	○	○	○	○	○	○	○	○	○
洪水注意報	○	○	○	○						○	○	○			○	○	○	○	○	○		○	○	○	
高潮注意報												○													
2017/10/22 18:18	大雨警報	○	○		○									○	○				●						
	洪水警報													○	○	●								●	
	大雨注意報			○		○	○	○	○	○	○	○					○	○	○	○	○	○	○	○	○
	強風注意報	○	○	○	○	○	○	○	○	○	○	○	○	○	○	○	○	○	○	○	○	○	○	○	○
	波浪注意報	○	○	○	○	○	○	○	○	○	○	○	○	○	○	○	○	○	○	○	○	○	○	○	○
洪水注意報	○	○	○	○						○	○	○			○	○	○	○	○	○		○	○	○	
高潮注意報												○													
2017/10/22 20:11	大雨警報	○	○		○									○	○	○	●	●	○						
	洪水警報													○	○	○								○	
	大雨注意報			○		○	○	○	○	○	○	○								○	○	○	○	○	○
	強風注意報	○	○	○	○	○	○	○	○	○	○	○	○	○	○	○	○	○	○	○	○	○	○	○	○
	波浪注意報	○	○	○	○	○	○	○	○	○	○	○	○	○	○	○	○	○	○	○	○	○	○	○	○
洪水注意報	○	○	○	○						○	○	○			○	○	○	○	○	○		○	○	○	
高潮注意報												○													
2017/10/22 22:35	大雨警報	○	○		○									○	○	○	○	○						●	
	洪水警報													○	○	○								○	
	大雨注意報			○		○	○	○	○	○	○	○								○	○	○	○	○	○
	強風注意報	○	○	○	○	○	○	○	○	○	○	○	○	○	○	○	○	○	○	○	○	○	○	○	○
	波浪注意報	○	○	○	○	○	○	○	○	○	○	○	○	○	○	○	○	○	○	○	○	○	○	○	○
洪水注意報	○	○	○	○						○	○	○			○	○	○	○	○	○		○	○	○	
高潮注意報												○													

発表日時	種 類	南部															北部								
		一次細分区域															芸北		備北						
		広島・呉										東広島 ・竹原		福山・尾三			芸北		備北						
		広島市	呉市	大竹市	廿日市市	江田島市	府中町	海田町	熊野町	坂町	竹原市	東広島市	大崎上島町	三原市	尾道市	福山市	府中市	世羅町	神石高原町	安芸高田市	安芸太田町	北広島町	三次市	庄原市	
2017/10/23 00:13	大雨警報																								○
	洪水警報																								○
	大雨注意報	▼	▼	○	▼	○	○	○	○	○	○	○	○	○	○	○	○	○	○	○	○	○	○	○	○
	強風注意報	○	○	○	○	○	○	○	○	○	○	○	○	○	○	○	○	○	○	○	○	○	○	○	○
	波浪注意報	○	○	○	○	○	○	○	○	○	○	○	○	○	○	○	○	○	○	○	○	○	○	○	○
	洪水注意報	解	解	解	解					解	解	解	▼	▼	▼	解	解	○	解		解	○			
	高潮注意報											解													
2017/10/23 02:12	大雨警報																								○
	大雨注意報	解	解	解	解	解	解	解	解	解	解	解	▼	▼	▼	▼	▼	▼	解	解				解	
	強風注意報	○	○	○	○	○	○	○	○	○	○	○	○	○	○	○	○	○	○	○	○	○	○	○	○
	波浪注意報	○	○	○	○	○	○	○	○	○	○	○	○	○	○	○	○	○	○	○	○	○	○	○	○
2017/10/23 03:26	大雨注意報																								▼
	強風注意報	○	○	○	○	○	○	○	○	○	○	○	○	○	○	○	○	○	○	○	○	○	○	○	○
	波浪注意報	○	○	○	○	○	○	○	○	○	○	○	○	○	○	○	○	○	○	○	○	○	○	○	○
	洪水注意報																								○
2017/10/23 07:37	大雨注意報												解	解	解	解	解	解						解	
	強風注意報	○	○	○	○	○	○	○	○	○	○	○	○	○	○	○	○	○	○	○	○	○	○	○	○
	波浪注意報	○	○	○	○	○	○	○	○	○	○	○	○	○	○	○	○	○	○	○	○	○	○	○	○
	洪水注意報												解						解						解
2017/10/23 16:04	強風注意報	解	解	解	解	解	解	解	解	解	解	解	解	解	解	解	解	解	解	解	解	解	解	解	解
	波浪注意報	解	解	解	解	解	解	解	解	解	解	解	解	解	解	解	解	解	解	解	解	解	解	解	解
2017/10/24 10:06	乾燥注意報	●	●	●	●	●	●	●	●	●	●	●	●	●	●	●	●	●							
2017/10/25 07:55	乾燥注意報	○	○	○	○	○	○	○	○	○	○	○	○	○	○	○	○	○							
2017/10/26 03:37	濃霧注意報																				●	●	●	●	●
	乾燥注意報	○	○	○	○	○	○	○	○	○	○	○	○	○	○	○	○	○							
2017/10/26 10:15	濃霧注意報																				解	解	解	解	解
	乾燥注意報	○	○	○	○	○	○	○	○	○	○	○	○	○	○	○	○	○							
2017/10/27 02:27	濃霧注意報																				●	●	●	●	●
	乾燥注意報	○	○	○	○	○	○	○	○	○	○	○	○	○	○	○	○	○							
2017/10/27 09:52	濃霧注意報																				解	解	解	解	解
	乾燥注意報	○	○	○	○	○	○	○	○	○	○	○	○	○	○	○	○	○							
2017/10/27 20:36	乾燥注意報	解	解	解	解	解	解	解	解	解	解	解	解	解	解	解	解	解							
2017/10/28 16:10	強風注意報	●	●	●	●	●	●	●	●	●	●	●	●	●	●	●	●	●							
	波浪注意報	●	●	●	●	●	●	●	●	●	●	●	●	●	●	●	●	●							
2017/10/28 21:12	強風注意報	○	○	○	○	○	○	○	○	○	○	○	○	○	○	○	○	○	○	○	○	○	○	○	○
	波浪注意報	○	○	○	○	○	○	○	○	○	○	○	○	○	○	○	○	○	○	○	○	○	○	○	○
2017/10/29 04:14	大雨注意報	●	●	●	●	●	●	●	●	●	●	●	●	●	●	●	●	●							
	強風注意報	○	○	○	○	○	○	○	○	○	○	○	○	○	○	○	○	○	○	○	○	○	○	○	○
	波浪注意報	○	○	○	○	○	○	○	○	○	○	○	○	○	○	○	○	○	○	○	○	○	○	○	○
2017/10/29 13:04	大雨注意報	解	解	解	解	解	解	解	解	解	解	解	解	解	解	解	解	解							
	強風注意報	○	○	○	○	○	○	○	○	○	○	○	○	○	○	○	○	○	○	○	○	○	○	○	○
	波浪注意報	○	○	○	○	○	○	○	○	○	○	○	○	○	○	○	○	○	○	○	○	○	○	○	○
2017/10/30 07:50	強風注意報	○	○	○	○	○	○	○	○	○	○	○	○	○	○	○	○	○	○	○	○	○	○	○	○
	波浪注意報	○	○	○	○	○	○	○	○	○	○	○	○	○	○	○	○	○	○	○	○	○	○	○	○
	乾燥注意報	●	●	●	●	●	●	●	●	●	●	●	●	●	●	●	●	●	●						
2017/10/30 16:02	強風注意報	解	解	解	解	解	解	解	解	解	解	解	解	解	解	解	解	解	解	解	解	解	解	解	解
	波浪注意報	解	解	解	解	解	解	解	解	解	解	解	解	解	解	解	解	解	解	解	解	解	解	解	解
	乾燥注意報	○	○	○	○	○	○	○	○	○	○	○	○	○	○	○	○	○	○	○	○	○	○	○	○

●：発表 ▼：警報から注意報 ○：継続 解：解除 ■：対象外 空欄：発表なし
 対象：広島県市町（広島地方気象台発表） 平成29(2017)年11月

発表日時	一次細分区域 市町村等を まとめた地域 対象市町	南部													北部									
		広島・呉							東広島・竹原			福山・尾三			芸北		備北							
		広島市	呉市	大竹市	廿日市市	江田島市	府中町	海田町	熊野町	坂町	竹原市	東広島市	大崎上島町	三原市	尾道市	福山市	府中市	世羅町	神石高原町	安芸高田市	安芸太田町	北広島町	三次市	庄原市
2017/11/01 19:12	乾燥注意報	解	解	解	解	解	解	解	解	解	解	解	解	解	解	解	解							
2017/11/02 01:33	濃霧注意報	●	●	●	●	●	●	●	●	●	●	●	●	●	●	●	●	●	●	●	●	●	●	●
2017/11/02 10:20	濃霧注意報	解	解	解	解	解	解	解	解	解	解	解	解	解	解	解	解	解	解	解	解	解	解	解
2017/11/03 06:52	濃霧注意報																			●	●	●	●	●
2017/11/03 10:08	濃霧注意報																		解	解	解	解	解	解
2017/11/04 04:20	高潮注意報	●	●	●	●	●	●	●	●	●	●	●	●	●	●	●	●	●	●	●	●	●	●	●
	乾燥注意報	●	●	●	●	●	●	●	●	●	●	●	●	●	●	●	●	●	●	●	●	●	●	●
2017/11/04 07:51	強風注意報	●	●	●	●	●	●	●	●	●	●	●	●	●	●	●	●	●	●	●	●	●	●	●
	波浪注意報	●	●	●	●	●	●	●	●	●	●	●	●	●	●	●	●	●	●	●	●	●	●	●
	高潮注意報	○	○	○	○	○	○	○	○	○	○	○	○	○	○	○	○	○	○	○	○	○	○	○
	乾燥注意報	○	○	○	○	○	○	○	○	○	○	○	○	○	○	○	○	○	○	○	○	○	○	○
2017/11/04 10:25	強風注意報	○	○	○	○	○	○	○	○	○	○	○	○	○	○	○	○	○	○	○	○	○	○	○
	波浪注意報	○	○	○	○	○	○	○	○	○	○	○	○	○	○	○	○	○	○	○	○	○	○	○
	高潮注意報	解	解	解	解	解	解	解	解	解	解	解	解	解	解	解	解	解	解	解	解	解	解	解
	乾燥注意報	○	○	○	○	○	○	○	○	○	○	○	○	○	○	○	○	○	○	○	○	○	○	○
2017/11/04 19:17	強風注意報	解	解	解	解	解	解	解	解	解	解	解	解	解	解	解	解	解	解	解	解	解	解	解
	波浪注意報	解	解	解	解	解	解	解	解	解	解	解	解	解	解	解	解	解	解	解	解	解	解	解
	高潮注意報	○	○	○	○	○	○	○	○	○	○	○	○	○	○	○	○	○	○	○	○	○	○	○
	乾燥注意報	○	○	○	○	○	○	○	○	○	○	○	○	○	○	○	○	○	○	○	○	○	○	○
2017/11/04 22:32	高潮注意報											解												
	乾燥注意報	○	○	○	○	○	○	○	○	○	○	○	○	○	○	○	○	○	○	○	○	○	○	○
2017/11/05 05:11	高潮注意報	●	●	●	●	●	●	●	●	●	●	●	●	●	●	●	●	●	●	●	●	●	●	●
	乾燥注意報	○	○	○	○	○	○	○	○	○	○	○	○	○	○	○	○	○	○	○	○	○	○	○
2017/11/05 11:34	高潮注意報	解	解	解	解	解	解	解	解	解	解	解	解	解	解	解	解	解	解	解	解	解	解	解
	乾燥注意報	○	○	○	○	○	○	○	○	○	○	○	○	○	○	○	○	○	○	○	○	○	○	○
2017/11/06 04:03	高潮注意報	●	●	●	●	●	●	●	●	●	●	●	●	●	●	●	●	●	●	●	●	●	●	●
	濃霧注意報																			●	●	●	●	●
2017/11/06 09:54	乾燥注意報	○	○	○	○	○	○	○	○	○	○	○	○	○	○	○	○	○	○	○	○	○	○	○
	濃霧注意報																			解	解	解	解	解
2017/11/06 12:27	高潮注意報	解	解	解	解	解	解	解	解	解	解	解	解	解	解	解	解	解	解	解	解	解	解	解
	乾燥注意報	○	○	○	○	○	○	○	○	○	○	○	○	○	○	○	○	○	○	○	○	○	○	○
2017/11/06 20:14	乾燥注意報	解	解	解	解	解	解	解	解	解	解	解	解	解	解	解	解	解	解	解	解	解	解	解
2017/11/07 04:20	高潮注意報											●												
	濃霧注意報																			●	●	●	●	●
2017/11/07 10:10	高潮注意報											○												
	濃霧注意報																			解	解	解	解	解
2017/11/07 14:02	高潮注意報											解												
2017/11/08 16:07	雷注意報																			●	●	●	●	●
2017/11/08 20:12	雷注意報																			解	解	解	解	解
	濃霧注意報	●	●	●	●	●	●	●	●	●	●	●	●	●	●	●	●	●	●	●	●	●	●	●
2017/11/09 09:56	濃霧注意報	解	解	解	解	解	解	解	解	解	解	解	解	解	解	解	解	解	解	解	解	解	解	解
2017/11/10 01:55	濃霧注意報																			●	●	●	●	●
2017/11/10 10:03	濃霧注意報																			解	解	解	解	解

発表日時	一次細分区域	南部														北部								
	市町村等を まとめた地域	広島・呉							東広島 ・竹原			福山・尾三				芸北		備北						
	対象市町	広島市	呉市	大竹市	廿日市市	江田島市	府中町	海田町	熊野町	坂町	竹原市	東広島市	大崎上島町	三原市	尾道市	福山市	府中市	世羅町	神石高原町	安芸高田市	安芸太田町	北広島町	三次市	庄原市
	種類																							
2017/11/10 13:55	雷注意報	●	●	●	●	●	●	●	●	●	●	●	●	●	●	●	●	●	●	●	●	●	●	●
	強風注意報	●	●	●	●	●	●	●	●	●	●	●	●	●	●	●	●	●	●	●				
	波浪注意報	●	●	●	●	●	■	■	●	●	●	●	●	●	●	●	●	●	●	■	■	■	■	■
2017/11/11 04:23	雷注意報	解	解	解	解	解	解	解	解	解	解	解	解	解	解	解	解	解	解	解	解	解	解	解
	強風注意報	解	解	解	解	解	解	解	解	解	解	解	解	解	解	解	解	解	解	解				
	波浪注意報	解	解	解	解	解	■	■	解	解	解	解	解	解	解	解	解	解	解	■	■	■	■	■
2017/11/11 08:04	乾燥注意報	●	●	●	●	●	●	●	●	●	●	●	●	●	●	●	●	●	●					
2017/11/12 20:10	乾燥注意報	解	解	解	解	解	解	解	解	解	解	解	解	解	解	解	解	解	解					
2017/11/13 04:06	濃霧注意報																			●	●	●	●	●
2017/11/13 10:07	濃霧注意報																			解	解	解	解	解
2017/11/14 14:14	乾燥注意報	●	●	●	●	●	●	●	●	●	●	●	●	●	●	●	●	●	●					
2017/11/16 16:11	乾燥注意報	○	○	○	○	○	○	○	○	○	○	○	○	○	○	○	○	○	○					
2017/11/17 20:08	乾燥注意報	解	解	解	解	解	解	解	解	解	解	解	解	解	解	解	解	解	解					
2017/11/18 14:09	雷注意報																			●	●	●	●	●
	強風注意報	●	●	●	●	●	●	●	●	●	●	●	●	●	●	●	●	●	●	●				
	波浪注意報	●	●	●	●	●	■	■	●	●	●	●	●	●	●	●	●	●	●	■	■	■	■	■
2017/11/18 18:25	雷注意報																			○	○	○	○	○
	強風注意報	解	解	解	解	解	解	解	解	解	解	解	解	解	解	解	解	解	解					
	波浪注意報	解	解	解	解	解	■	■	解	解	解	解	解	解	解	解	解	解	解	■	■	■	■	■
2017/11/19 08:05	雷注意報																			○	○	○	○	○
	乾燥注意報	●	●	●	●	●	●	●	●	●	●	●	●	●	●	●	●	●	●					
2017/11/19 10:04	雷注意報																			解	解	解	解	解
	乾燥注意報	○	○	○	○	○	○	○	○	○	○	○	○	○	○	○	○	○	○					
2017/11/20 16:08	乾燥注意報	○	○	○	○	○	○	○	○	○	○	○	○	○	○	○	○	○	○					
2017/11/21 20:27	乾燥注意報	解	解	解	解	解	解	解	解	解	解	解	解	解	解	解	解	解	解					
2017/11/23 07:43	乾燥注意報	●	●	●	●	●	●	●	●	●	●	●	●	●	●	●	●	●	●					
2017/11/23 12:41	強風注意報	●	●	●	●	●	●	●	●	●	●	●	●	●	●	●	●	●	●					
	波浪注意報	●	●	●	●	●	■	■	●	●	●	●	●	●	●	●	●	●	●	■	■	■	■	■
	乾燥注意報	○	○	○	○	○	○	○	○	○	○	○	○	○	○	○	○	○	○					
2017/11/23 18:14	強風注意報	解	解	解	解	解	解	解	解	解	解	解	解	解	解	解	解	解	解					
	波浪注意報	解	解	解	解	解	■	■	解	解	解	解	解	解	解	解	解	解	解	■	■	■	■	■
	乾燥注意報	○	○	○	○	○	○	○	○	○	○	○	○	○	○	○	○	○	○					
2017/11/24 08:10	雷注意報	●	●	●	●	●	●	●	●	●	●	●	●	●	●	●	●	●	●	●	●	●	●	●
	乾燥注意報	○	○	○	○	○	○	○	○	○	○	○	○	○	○	○	○	○	○					
2017/11/24 12:47	雷注意報	○	○	○	○	○	○	○	○	○	○	○	○	○	○	○	○	○	○	○	○	○	○	○
	強風注意報	●	●	●	●	●	●	●	●	●	●	●	●	●	●	●	●	●	●					
	波浪注意報	●	●	●	●	●	■	■	●	●	●	●	●	●	●	●	●	●	●	■	■	■	■	■
	乾燥注意報	○	○	○	○	○	○	○	○	○	○	○	○	○	○	○	○	○	○					
2017/11/24 20:38	雷注意報	解	解	解	解	解	解	解	解	解	解	解	解	解	解	解	解	解	解	解	解	解	解	解
	強風注意報	解	解	解	解	解	解	解	解	解	解	解	解	解	解	解	解	解	解					
	波浪注意報	解	解	解	解	解	■	■	解	解	解	解	解	解	解	解	解	解	解	■	■	■	■	■
	乾燥注意報	○	○	○	○	○	○	○	○	○	○	○	○	○	○	○	○	○	○					
2017/11/25 18:36	乾燥注意報	解	解	解	解	解	解	解	解	解	解	解	解	解	解	解	解	解	解					
2017/11/27 00:45	濃霧注意報	●	●	●	●	●	●	●	●	●	●	●	●	●	●	●	●	●	●	●	●	●	●	●
2017/11/27 10:17	濃霧注意報	解	解	解	解	解	解	解	解	解	解	解	解	解	解	解	解	解	解	解	解	解	解	解
2017/11/27 13:25	乾燥注意報	●	●	●	●	●	●	●	●	●	●	●	●	●	●	●	●	●	●					
	濃霧注意報	●	●	●	●	●	●	●	●	●	●	●	●	●	●	●	●	●	●	●	●	●	●	●
2017/11/27 20:24	乾燥注意報	解	解	解	解	解	解	解	解	解	解	解	解	解	解	解	解	解	解					
	濃霧注意報	解	解	解	解	解	解	解	解	解	解	解	解	解	解	解	解	解	解	解	解	解	解	解
2017/11/28 10:04	濃霧注意報	解	解	解	解	解	解	解	解	解	解	解	解	解	解	解	解	解	解	解	解	解	解	解

●：発表 ▼：警報から注意報 ○：継続 解：解除 ■：対象外 空欄：発表なし
 対象：広島県市町 (広島地方気象台発表) 平成29(2017)年12月

発表日時	種類	南部													北部									
		広島・呉								東広島・竹原		福山・尾三			芸北		備北							
		広島市	呉市	大竹市	廿日市市	江田島市	府中町	海田町	熊野町	坂町	竹原市	東広島市	大崎上島町	三原市	尾道市	福山市	府中市	世羅町	神石高原町	安芸高田市	安芸太田町	北広島町	三次市	庄原市
2017/12/02 07:44	乾燥注意報	●	●	●	●	●	●	●	●	●	●	●	●	●	●	●	●	●						
2017/12/03 16:11	乾燥注意報	○	○	○	○	○	○	○	○	○	○	○	○	○	○	○	○	○						
2017/12/04 10:04	雷注意報	●	●	●	●	●	●	●	●	●	●	●	●	●	●	●	●	●	●	●	●	●	●	●
	乾燥注意報	解	解	解	解	解	解	解	解	解	解	解	解	解	解	解	解	解	解	解	解	解	解	
2017/12/04 21:30	雷注意報	解	解	解	解	解	解	解	解	解	解	解	解	解	解	解	解	解	解	解	解	解	解	
	強風注意報	●	●	●	●	●	●	●	●	●	●	●	●	●	●	●	●	●	●					
	波浪注意報	●	●	●	●	●	●	●	●	●	●	●	●	●	●	●	●	●	●	●	●	●	●	●
2017/12/05 04:07	強風注意報	○	○	○	○	○	○	○	○	○	○	○	○	○	○	○	○	○	○					
	波浪注意報	○	○	○	○	○	○	○	○	○	○	○	○	○	○	○	○	○	○	○	○	○	○	○
	高潮注意報	●		●	●	●	●	●	●	●	●	●	●	●	●	●	●	●	●	●	●	●	●	●
	乾燥注意報	●	●	●	●	●	●	●	●	●	●	●	●	●	●	●	●	●	●	●	●	●	●	●
2017/12/05 12:09	強風注意報	○	○	○	○	○	○	○	○	○	○	○	○	○	○	○	○	○	○					
	波浪注意報	○	○	○	○	○	○	○	○	○	○	○	○	○	○	○	○	○	○	○	○	○	○	○
	高潮注意報	解		解	解	解	解	解	解	解	解	解	解	解	解	解	解	解	解	解	解	解	解	
	乾燥注意報	○	○	○	○	○	○	○	○	○	○	○	○	○	○	○	○	○	○	○	○	○	○	○
2017/12/05 18:05	強風注意報	解	解	解	解	解	解	解	解	解	解	解	解	解	解	解	解	解	解	解	解	解	解	
	波浪注意報	解	解	解	解	解	解	解	解	解	解	解	解	解	解	解	解	解	解	解	解	解	解	
	乾燥注意報	○	○	○	○	○	○	○	○	○	○	○	○	○	○	○	○	○	○	○	○	○	○	○
2017/12/06 20:15	乾燥注意報	解	解	解	解	解	解	解	解	解	解	解	解	解	解	解	解	解	解	解	解	解	解	
2017/12/07 10:13	雷注意報	●	●	●	●	●	●	●	●	●	●	●	●	●	●	●	●	●	●	●	●	●	●	●
2017/12/08 04:16	雷注意報	解	解	解	解	解	解	解	解	解	解	解	解	解	解	解	解	解	解	○	○	○	○	○
	強風注意報	●	●	●	●	●	●	●	●	●	●	●	●	●	●	●	●	●	●	●	●	●	●	●
	波浪注意報	●	●	●	●	●	●	●	●	●	●	●	●	●	●	●	●	●	●	●	●	●	●	●
2017/12/08 16:14	雷注意報																		○	○	○	○	○	
	強風注意報	解	解	解	解	解	解	解	解	解	解	解	解	解	解	解	解	解	解	解	解	解	解	
	波浪注意報	解	解	解	解	解	解	解	解	解	解	解	解	解	解	解	解	解	解	解	解	解	解	
2017/12/08 20:21	雷注意報																		○	○	○	○	○	
2017/12/09 02:16	大雪注意報																		●	●	●			
	雷注意報																		○	○	○	○	○	
	着雪注意報																		●	●	●			
2017/12/09 04:31	大雪注意報																		解	解	解	解	解	
	雷注意報																		解	解	解	解	解	
	乾燥注意報	●	●	●	●	●	●	●	●	●	●	●	●	●	●	●	●	●	●	●	●	●	●	●
2017/12/09 16:03	着雪注意報																	解	解	解				
2017/12/09 16:03	乾燥注意報	解	解	解	解	解	解	解	解	解	解	解	解	解	解	解	解	解	解	解	解	解	解	
2017/12/10 10:14	雷注意報	●	●	●	●	●	●	●	●	●	●	●	●	●	●	●	●	●	●	●	●	●	●	●
2017/12/10 21:19	雷注意報	解	解	解	解	解	解	解	解	解	解	解	解	解	解	解	解	解	解	解	解	解	解	
2017/12/11 04:13	強風注意報	●	●	●	●	●	●	●	●	●	●	●	●	●	●	●	●	●	●	●	●	●	●	●
	波浪注意報	●	●	●	●	●	●	●	●	●	●	●	●	●	●	●	●	●	●	●	●	●	●	●
2017/12/11 10:14	雷注意報																		●	●	●	●	●	
	強風注意報	○	○	○	○	○	○	○	○	○	○	○	○	○	○	○	○	○	○	○	○	○	○	○
	波浪注意報	○	○	○	○	○	○	○	○	○	○	○	○	○	○	○	○	○	○	○	○	○	○	○

発表日時	種 類	南部														北部									
		一次細分区域														北部									
		市町村等をまとめた地域														北部									
		対象市町														北部									
		広島市	呉市	大竹市	廿日市市	江田島市	府中町	海田町	熊野町	坂町	竹原市	東広島市	大崎上島町	三原市	尾道市	福山市	府中市	世羅町	神石高原町	安芸高田市	安芸太田町	北広島町	三次市	庄原市	
2017/12/11 16:06	大雪注意報				●															●	●	●	●	●	
	雷注意報																				○	○	○	○	○
	強風注意報	○	○	○	○	○	○	○	○	○	○	○	○	○	○	○	○	○	○	○	○	○	○	○	○
	波浪注意報	○	○	○	○	○	○	○	○	○	○	○	○	○	○	○	○	○	○	○	○	○	○	○	○
	着雪注意報				●																●	●	●	●	●
2017/12/11 21:22	大雪注意報				○															○	○	○	○	○	
	雷注意報																				解	解	解	解	解
	強風注意報	○	○	○	○	○	○	○	○	○	○	○	○	○	○	○	○	○	○	○	○	○	○	○	○
	波浪注意報	○	○	○	○	○	○	○	○	○	○	○	○	○	○	○	○	○	○	○	○	○	○	○	○
	着雪注意報				○																○	○	○	○	○
2017/12/12 01:05	大雪注意報				○						●	●		●	●	●	●	●	●	●	○	○	○	○	○
	風雪注意報	●	●	●	●	●	●	●	●	●	●	●	●	●	●	●	●	●	●	●					
	強風注意報	解	解	解	解	解	解	解	解	解	解	解	解	解	解	解	解	解	解						
	波浪注意報	○	○	○	○	○	○	○	○	○	○	○	○	○	○	○	○	○	○	○	○	○	○	○	○
	着雪注意報				○																○	○	○	○	○
2017/12/12 07:49	大雪注意報				解						解	解		解	解	解	解	解	解	解	解	解	解	解	
	風雪注意報	○	○	○	○	○	○	○	○	○	○	○	○	○	○	○	○	○	○	○					
	波浪注意報	○	○	○	○	○	○	○	○	○	○	○	○	○	○	○	○	○	○	○	○	○	○	○	○
	着雪注意報				解																○	○	○	解	解
2017/12/12 10:18	風雪注意報	○	○	○	○	○	○	○	○	○	○	○	○	○	○	○	○	○	○						
	波浪注意報	○	○	○	○	○	○	○	○	○	○	○	○	○	○	○	○	○	○						
	着雪注意報																			解	解	解			
2017/12/12 16:16	風雪注意報	解	解	解	解	解	解	解	解	解	解	解	解	解	解	解	解	解	解						
	波浪注意報	解	解	解	解	解	解	解	解	解	解	解	解	解	解	解	解	解	解						
2017/12/13 08:06	乾燥注意報	●	●	●	●	●	●	●	●	●	●	●	●	●	●	●	●	●	●						
2017/12/14 18:18	乾燥注意報	解	解	解	解	解	解	解	解	解	解	解	解	解	解	解	解	解	解						
2017/12/15 13:04	乾燥注意報	●	●	●	●	●	●	●	●	●	●	●	●	●	●	●	●	●	●						
2017/12/16 15:49	雷注意報																			●	●	●	●	●	
	乾燥注意報	解	解	解	解	解	解	解	解	解	解	解	解	解	解	解	解	解	解						
2017/12/17 04:13	雷注意報																			解	解	解	解	解	
2017/12/17 07:56	乾燥注意報	●	●	●	●	●	●	●	●	●	●	●	●	●	●	●	●	●	●						
2017/12/18 18:31	乾燥注意報	○	○	○	○	○	○	○	○	○	○	○	○	○	○	○	○	○	○						
2017/12/20 16:10	乾燥注意報	○	○	○	○	○	○	○	○	○	○	○	○	○	○	○	○	○	○						
2017/12/22 07:31	濃霧注意報																			●	●	●	●	●	
	乾燥注意報	○	○	○	○	○	○	○	○	○	○	○	○	○	○	○	○	○	○						
2017/12/22 11:14	濃霧注意報																			解	解	解	解	解	
	乾燥注意報	○	○	○	○	○	○	○	○	○	○	○	○	○	○	○	○	○	○						
2017/12/22 20:25	乾燥注意報	解	解	解	解	解	解	解	解	解	解	解	解	解	解	解	解	解	解						
2017/12/24 16:04	雷注意報																			●	●	●	●	●	
	強風注意報	●	●	●	●	●	●	●	●	●	●	●	●	●	●	●	●	●	●	●					
	波浪注意報	●	●	●	●	●	●	●	●	●	●	●	●	●	●	●	●	●	●	●					
2017/12/25 04:13	雷注意報																			解	解	解	解	解	
	強風注意報	○	○	○	○	○	○	○	○	○	○	○	○	○	○	○	○	○	○						
	波浪注意報	○	○	○	○	○	○	○	○	○	○	○	○	○	○	○	○	○	○						
2017/12/25 10:04	強風注意報	解	解	解	解	解	解	解	解	解	解	解	解	解	解	解	解	解	解						
	波浪注意報	解	解	解	解	解	解	解	解	解	解	解	解	解	解	解	解	解	解						
	乾燥注意報	●	●	●	●	●	●	●	●	●	●	●	●	●	●	●	●	●	●						

発表日時	一次細分区域	南部														北部								
	市町村等を まとめた地域	広島・呉							東広島 ・竹原			福山・尾三				芸北		備北						
	対象市町	広島市	呉市	大竹市	廿日市市	江田島市	府中町	海田町	熊野町	坂町	竹原市	東広島市	大崎上島町	三原市	尾道市	福山市	府中市	世羅町	神石高原町	安芸高田市	安芸太田町	北広島町	三次市	庄原市
	種類																							
2017/12/26 07:18	乾燥注意報	○	○	○	○	○	○	○	○	○	○	○	○	○	○	○	○	○	○					
2017/12/26 16:35	雷注意報																			●	●	●	●	●
	乾燥注意報	○	○	○	○	○	○	○	○	○	○	○	○	○	○	○	○	○	○					
2017/12/27 04:07	雷注意報																			解	解	解	解	解
	乾燥注意報	○	○	○	○	○	○	○	○	○	○	○	○	○	○	○	○	○	○					
2017/12/29 16:04	乾燥注意報	○	○	○	○	○	○	○	○	○	○	○	○	○	○	○	○	○						
2017/12/30 20:29	乾燥注意報	解	解	解	解	解	解	解	解	解	解	解	解	解	解	解	解	解						
2017/12/31 04:03	雷注意報	●	●	●	●	●	●	●	●	●	●	●	●	●	●	●	●	●	●	●	●	●	●	●
2017/12/31 13:29	雷注意報	解	解	解	解	解	解	解	解	解	解	解	解	解	解	解	解	解	解	解	解	解	解	解
2017/12/31 15:18	乾燥注意報	●	●	●	●	●	●	●	●	●	●	●	●	●	●	●	●	●	●					

2 気象情報の発表状況（平成 29（2017）年）

広島県（広島地方気象台）

（1）中国地方気象情報

【1月】

種 類		発 表 日 時
強い冬型の気圧配置に関する中国地方気象情報	第 1 号	1/11 16:00
暴風雪と高波及び大雪に関する中国地方気象情報	第 2 号	1/12 16:00
暴風雪と高波及び大雪に関する中国地方気象情報	第 3 号	1/13 05:41
暴風雪と高波及び大雪に関する中国地方気象情報	第 4 号	1/13 15:55
大雪と暴風雪及び高波に関する中国地方気象情報	第 5 号	1/14 05:25
大雪と暴風雪及び高波に関する中国地方気象情報	第 6 号	1/14 16:03
大雪と風雪及び高波に関する中国地方気象情報	第 7 号	1/15 05:41
大雪に関する中国地方気象情報	第 8 号	1/15 11:03
大雪に関する中国地方気象情報	第 9 号	1/15 16:20
暴風雪と高波及び落雷に関する中国地方気象情報	第 1 号	1/19 11:13
暴風雪と高波及び落雷に関する中国地方気象情報	第 2 号	1/19 16:21
暴風雪と高波及び落雷に関する中国地方気象情報	第 3 号	1/20 05:30
暴風雪と高波及び大雪に関する中国地方気象情報	第 4 号	1/20 16:15
暴風雪と高波及び大雪に関する中国地方気象情報	第 5 号	1/21 05:51
大雪に関する中国地方気象情報	第 1 号	1/22 16:03
大雪に関する中国地方気象情報	第 2 号	1/23 05:11
大雪に関する中国地方気象情報	第 3 号	1/23 08:29
大雪に関する中国地方気象情報	第 4 号	1/23 11:22
大雪に関する中国地方気象情報	第 5 号	1/23 16:25
大雪に関する中国地方気象情報	第 6 号	1/24 05:40
大雪に関する中国地方気象情報	第 7 号	1/24 11:08
大雪に関する中国地方気象情報	第 8 号	1/24 16:07

【2月】

種 類		発 表 日 時
強い冬型の気圧配置に関する中国地方気象情報	第1号	2/07 14:48
大雪に関する中国地方気象情報	第2号	2/08 16:23
大雪に関する中国地方気象情報	第3号	2/09 05:17
大雪に関する中国地方気象情報	第4号	2/09 16:15
大雪に関する中国地方気象情報	第5号	2/10 05:10
大雪に関する中国地方気象情報	第6号	2/10 16:25
大雪に関する中国地方気象情報	第7号	2/11 05:25
大雪に関する中国地方気象情報	第8号	2/11 10:56
大雪に関する中国地方気象情報	第9号	2/11 16:05
大雪に関する中国地方気象情報	第10号	2/12 04:36
なだれと融雪に関する中国地方気象情報	第1号	2/15 11:25

【3月】

種 類		発 表 日 時
突風と落雷及び降ひょうに関する中国地方気象情報	第1号	3/01 16:05
暴風と落雷及び降ひょうに関する中国地方気象情報	第2号	3/02 05:43
暴風と落雷及び降ひょうに関する中国地方気象情報	第3号	3/02 16:17
暴風と落雷及び降ひょうに関する中国地方気象情報	第4号	3/03 00:18
降ひょうと落雷に関する中国地方気象情報	第1号	3/26 05:03
降ひょうと落雷に関する中国地方気象情報	第2号	3/26 16:08
降ひょうと落雷に関する中国地方気象情報	第3号	3/27 05:01
降ひょうと落雷に関する中国地方気象情報	第4号	3/27 15:38
降ひょうと落雷に関する中国地方気象情報	第5号	3/28 05:00

【4月】

種 類		発 表 日 時
降ひょうと落雷に関する中国地方気象情報	第1号	4/01 05:02
降ひょうと落雷に関する中国地方気象情報	第2号	4/01 15:47
降ひょうと落雷に関する中国地方気象情報	第3号	4/02 05:00
突風と落雷に関する中国地方気象情報	第1号	4/15 08:39
突風と落雷及び降ひょうに関する中国地方気象情報	第2号	4/15 16:14
突風と落雷及び降ひょうに関する中国地方気象情報	第3号	4/16 04:47
大雨と突風及び落雷に関する中国地方気象情報	第1号	4/17 10:37
大雨と突風及び落雷に関する中国地方気象情報	第2号	4/17 16:42
大雨と突風及び落雷に関する中国地方気象情報	第3号	4/18 00:45
突風と落雷及び降ひょうに関する中国地方気象情報	第1号	4/28 05:05
突風と落雷及び降ひょうに関する中国地方気象情報	第2号	4/28 15:51
突風と落雷及び降ひょうに関する中国地方気象情報	第3号	4/29 05:10
突風と落雷及び降ひょうに関する中国地方気象情報	第4号	4/29 16:09

【5月】

種 類		発 表 日 時
突風と降ひょう及び落雷に関する中国地方気象情報	第1号	5/01 04:55
突風と降ひょう及び落雷に関する中国地方気象情報	第2号	5/01 16:05
黄砂に関する中国地方気象情報	第1号	5/06 05:00
黄砂に関する中国地方気象情報	第2号	5/07 09:42
降ひょうと落雷に関する中国地方気象情報	第1号	5/16 15:54
降ひょうと落雷に関する中国地方気象情報	第2号	5/17 05:16
降ひょうと落雷に関する中国地方気象情報	第3号	5/17 16:03
少雨に関する中国地方気象情報	第1号	5/22 15:10
大雨と突風及び落雷に関する中国地方気象情報	第1号	5/31 16:47
大雨と突風及び落雷に関する中国地方気象情報	第2号	5/31 23:18

【6月】

種 類		発 表 日 時
大雨と突風及び落雷に関する中国地方気象情報	第1号	6/01 17:50
大雨と突風及び落雷に関する中国地方気象情報	第2号	6/01 19:19
大雨と突風及び落雷に関する中国地方気象情報	第3号	6/01 20:52
大雨と突風及び落雷に関する中国地方気象情報	第4号	6/01 22:53
大雨と突風及び落雷に関する中国地方気象情報	第5号	6/02 06:16
梅雨の時期に関する中国地方気象情報	第1号	6/07 11:00
大雨と突風及び落雷に関する中国地方気象情報	第1号	6/29 20:18
大雨と突風及び落雷に関する中国地方気象情報	第2号	6/29 22:38
大雨と突風及び落雷に関する中国地方気象情報	第3号	6/30 05:07
大雨と突風及び落雷に関する中国地方気象情報	第4号	6/30 11:13
大雨と突風及び落雷に関する中国地方気象情報	第5号	6/30 16:09

【7月】

種 類		発 表 日 時
大雨と突風及び落雷に関する中国地方気象情報	第6号	7/01 03:42
平成29年 台風第3号に関する中国地方気象情報	第1号	7/03 11:12
平成29年 台風第3号に関する中国地方気象情報	第2号	7/03 16:28
平成29年 台風第3号に関する中国地方気象情報	第3号	7/04 05:05
平成29年 台風第3号に関する中国地方気象情報	第4号	7/04 08:07
平成29年 台風第3号に関する中国地方気象情報	第5号	7/04 11:00
平成29年 台風第3号に関する中国地方気象情報	第6号	7/04 12:25
平成29年 台風第3号に関する中国地方気象情報	第7号	7/04 16:40
大雨と突風及び落雷に関する中国地方気象情報	第1号	7/05 01:10
大雨と突風及び落雷に関する中国地方気象情報	第2号	7/05 05:20
記録的な大雨に関する中国地方気象情報	第3号	7/05 05:56
大雨と突風及び落雷に関する中国地方気象情報	第4号	7/05 11:25
大雨と突風及び落雷に関する中国地方気象情報	第5号	7/05 13:48
大雨と突風及び落雷に関する中国地方気象情報	第6号	7/05 16:40
大雨と突風及び落雷に関する中国地方気象情報	第1号	7/08 18:07
大雨と突風及び落雷に関する中国地方気象情報	第2号	7/08 21:49
大雨と突風及び落雷に関する中国地方気象情報	第1号	7/09 05:30
大雨と突風及び落雷に関する中国地方気象情報	第2号	7/09 11:26
大雨と突風及び落雷に関する中国地方気象情報	第3号	7/09 13:04

【7月】

大雨と突風及び落雷に関する中国地方気象情報	第4号	7/09 16:30
大雨と突風及び落雷に関する中国地方気象情報	第5号	7/09 20:50
突風と落雷に関する中国地方気象情報	第1号	7/12 05:26
突風と落雷に関する中国地方気象情報	第2号	7/12 16:10
中国地方高温注意情報	第1号	7/12 17:00
突風と落雷に関する中国地方気象情報	第3号	7/12 21:07
中国地方高温注意情報	第1号	7/13 16:47
中国地方高温注意情報	第1号	7/14 17:00
突風と落雷に関する中国地方気象情報	第1号	7/17 04:58
高温に関する中国地方気象情報	第1号	7/17 15:00
突風と落雷に関する中国地方気象情報	第2号	7/17 16:03
梅雨の時期に関する中国地方気象情報	第2号	7/19 11:00
中国地方高温注意情報	第1号	7/19 16:58
中国地方高温注意情報	第1号	7/20 16:59
中国地方高温注意情報	第1号	7/21 16:55
大雨に関する中国地方気象情報	第1号	7/24 17:07
大雨と突風及び落雷に関する中国地方気象情報	第2号	7/24 20:15
大雨に関する中国地方気象情報	第3号	7/24 22:08
大雨に関する中国地方気象情報	第4号	7/25 03:50
大雨に関する中国地方気象情報	第5号	7/25 06:42
大雨に関する中国地方気象情報	第6号	7/25 11:11
大雨に関する中国地方気象情報	第7号	7/25 16:05
大雨に関する中国地方気象情報	第8号	7/25 22:25
大雨に関する中国地方気象情報	第9号	7/26 05:05
中国地方高温注意情報	第1号	7/30 16:46

【8月】

種 類		発 表 日 時
中国地方高温注意情報	第1号	8/02 16:59
長期間の高温に関する中国地方気象情報	第1号	8/03 15:20
中国地方高温注意情報	第1号	8/03 16:54
中国地方高温注意情報	第1号	8/04 16:49
平成29年 台風第5号に関する中国地方気象情報	第1号	8/04 17:05
平成29年 台風第5号に関する中国地方気象情報	第2号	8/05 16:32
中国地方高温注意情報	第1号	8/05 16:39
平成29年 台風第5号に関する中国地方気象情報	第3号	8/06 05:54
平成29年 台風第5号に関する中国地方気象情報	第4号	8/06 16:52
平成29年 台風第5号に関する中国地方気象情報	第5号	8/07 05:38
平成29年 台風第5号に関する中国地方気象情報	第6号	8/07 10:15
平成29年 台風第5号に関する中国地方気象情報	第7号	8/07 11:32
平成29年 台風第5号に関する中国地方気象情報	第8号	8/07 15:39
平成29年 台風第5号に関する中国地方気象情報	第9号	8/07 16:32
中国地方高温注意情報	第1号	8/07 16:56
平成29年 台風第5号に関する中国地方気象情報	第10号	8/07 23:54
平成29年 台風第5号に関する中国地方気象情報	第11号	8/08 05:50
大雨に関する中国地方気象情報	第1号	8/08 14:27
大雨に関する中国地方気象情報	第2号	8/08 19:24
大雨に関する中国地方気象情報	第1号	8/15 06:06
大雨に関する中国地方気象情報	第2号	8/15 09:52
中国地方高温注意情報	第1号	8/20 16:59
突風と落雷に関する中国地方気象情報	第1号	8/21 16:01
突風と落雷に関する中国地方気象情報	第2号	8/22 05:30
大雨と突風及び落雷に関する中国地方気象情報	第3号	8/22 16:00
大雨と突風及び落雷に関する中国地方気象情報	第4号	8/22 19:40
中国地方高温注意情報	第1号	8/23 17:00
中国地方高温注意情報	第1号	8/24 16:58

【9月】

種 類	発 表 日 時
大雨と突風及び落雷に関する中国地方気象情報 第1号	9/07 05:14
大雨と突風及び落雷に関する中国地方気象情報 第2号	9/07 13:45
大雨と突風及び落雷に関する中国地方気象情報 第3号	9/07 16:05
大雨と突風及び落雷に関する中国地方気象情報 第1号	9/11 23:33
大雨と突風及び落雷に関する中国地方気象情報 第2号	9/12 05:36
大雨と突風及び落雷に関する中国地方気象情報 第3号	9/12 07:35
平成29年 台風第18号に関する中国地方気象情報 第1号	9/15 11:35
平成29年 台風第18号に関する中国地方気象情報 第2号	9/15 16:38
平成29年 台風第18号に関する中国地方気象情報 第3号	9/16 06:07
平成29年 台風第18号に関する中国地方気象情報 第4号	9/16 16:43
平成29年 台風第18号に関する中国地方気象情報 第5号	9/17 05:27
平成29年 台風第18号に関する中国地方気象情報 第6号	9/17 11:23
平成29年 台風第18号に関する中国地方気象情報 第7号	9/17 11:42
平成29年 台風第18号に関する中国地方気象情報 第8号	9/17 16:29
平成29年 台風第18号に関する中国地方気象情報 第9号	9/17 17:05
平成29年 台風第18号に関する中国地方気象情報 第10号	9/17 22:21
平成29年 台風第18号に関する中国地方気象情報 第11号	9/17 23:46
平成29年 台風第18号に関する中国地方気象情報 第12号	9/18 05:01
平成29年 台風第18号に関する中国地方気象情報 第13号	9/18 11:33

【10月】

種 類	発 表 日 時
日照不足と長雨に関する中国地方気象情報 第1号	10/17 15:10
平成29年 台風第21号に関する中国地方気象情報 第1号	10/20 16:31
平成29年 台風第21号に関する中国地方気象情報 第2号	10/21 16:45
平成29年 台風第21号に関する中国地方気象情報 第3号	10/22 05:40
平成29年 台風第21号に関する中国地方気象情報 第4号	10/22 11:20
平成29年 台風第21号に関する中国地方気象情報 第5号	10/22 16:29
平成29年 台風第21号に関する中国地方気象情報 第6号	10/22 22:48
平成29年 台風第21号に関する中国地方気象情報 第7号	10/23 03:12
平成29年 台風第21号に関する中国地方気象情報 第8号	10/23 05:30
平成29年 台風第21号に関する中国地方気象情報 第9号	10/23 11:20
平成29年 台風第21号に関する中国地方気象情報 第10号	10/23 16:46

【11月】

種 類		発 表 日 時
突風と落雷に関する中国地方気象情報	第1号	11/10 05:04
突風と落雷に関する中国地方気象情報	第2号	11/10 15:30
突風と落雷に関する中国地方気象情報	第3号	11/11 04:29
雪に関する中国地方気象情報	第1号	11/17 16:00

【12月】

種 類		発 表 日 時
長期間の低温に関する中国地方気象情報	第1号	12/01 11:05
高波と風雪に関する中国地方気象情報	第1号	12/11 11:04
高波と大雪及び風雪に関する中国地方気象情報	第2号	12/11 16:30
高波と大雪及び風雪に関する中国地方気象情報	第3号	12/12 05:00
長期間の低温に関する中国地方気象情報	第2号	12/15 11:05
長期間の低温に関する中国地方気象情報	第3号	12/26 14:00

(2) 広島県気象情報

【1月】

種 類		発 表 日 時
強い冬型の気圧配置に関する広島県気象情報	第1号	1/11 16:15
大雪に関する広島県気象情報	第2号	1/12 16:25
大雪に関する広島県気象情報	第3号	1/13 06:04
大雪に関する広島県気象情報	第4号	1/13 16:20
大雪と風雪及び高波に関する広島県気象情報	第5号	1/14 05:46
大雪と風雪及び高波に関する広島県気象情報	第6号	1/14 16:34
大雪に関する広島県気象情報	第7号	1/15 06:06
大雪に関する広島県気象情報	第8号	1/15 08:50
大雪に関する広島県気象情報	第9号	1/15 16:46
大雪に関する広島県気象情報	第10号	1/16 05:25
大雪に関する広島県気象情報	第11号	1/16 16:20
大雪に関する広島県気象情報	第1号	1/20 11:22
大雪に関する広島県気象情報	第2号	1/20 16:42
大雪に関する広島県気象情報	第3号	1/21 06:15
大雪に関する広島県気象情報	第1号	1/22 16:13
大雪に関する広島県気象情報	第2号	1/23 02:23
大雪に関する広島県気象情報	第3号	1/23 05:25
大雪に関する広島県気象情報	第4号	1/23 11:44
大雪に関する広島県気象情報	第5号	1/23 13:38
大雪に関する広島県気象情報	第6号	1/23 16:16
大雪に関する広島県気象情報	第7号	1/24 06:14
大雪に関する広島県気象情報	第8号	1/24 11:14

【2月】

種 類		発 表 日 時
強い冬型の気圧配置に関する広島県気象情報	第1号	2/07 15:12
大雪に関する広島県気象情報	第2号	2/08 16:12
大雪に関する広島県気象情報	第3号	2/09 05:40
大雪に関する広島県気象情報	第4号	2/09 16:15
大雪に関する広島県気象情報	第5号	2/10 05:18
大雪に関する広島県気象情報	第6号	2/10 16:29
大雪に関する広島県気象情報	第7号	2/11 05:47
大雪に関する広島県気象情報	第8号	2/11 16:16
大雪に関する広島県気象情報	第9号	2/12 05:07
なだれに関する広島県気象情報	第1号	2/15 11:37

【3月】

種 類		発 表 日 時
突風と落雷及び降ひょうに関する広島県気象情報	第1号	3/02 05:47
突風と落雷及び降ひょうに関する広島県気象情報	第2号	3/02 16:24
突風と落雷及び降ひょうに関する広島県気象情報	第3号	3/02 21:08
降ひょうと落雷に関する広島県気象情報	第1号	3/27 14:01
降ひょうと落雷に関する広島県気象情報	第2号	3/28 05:22

【4月】

種 類		発 表 日 時
降ひょうと落雷に関する広島県気象情報	第1号	4/01 05:18
降ひょうと落雷に関する広島県気象情報	第2号	4/01 16:05
降ひょうと落雷に関する広島県気象情報	第3号	4/02 05:17
突風と落雷に関する広島県気象情報	第1号	4/15 08:12
大雨と突風及び降ひょうに関する広島県気象情報	第2号	4/15 16:32
突風と落雷及び降ひょうに関する広島県気象情報	第3号	4/15 23:09
突風と落雷及び降ひょうに関する広島県気象情報	第4号	4/16 04:41
大雨と突風及び落雷に関する広島県気象情報	第1号	4/17 10:40
大雨と突風及び落雷に関する広島県気象情報	第2号	4/17 16:44
大雨と突風及び落雷に関する広島県気象情報	第3号	4/17 19:05
大雨と突風及び落雷に関する広島県気象情報	第4号	4/17 20:12
大雨と突風及び落雷に関する広島県気象情報	第5号	4/17 22:49
大雨と突風及び落雷に関する広島県気象情報	第6号	4/18 00:59
降ひょうと落雷に関する広島県気象情報	第1号	4/28 05:09
突風と落雷及び降ひょうに関する広島県気象情報	第2号	4/28 16:08
突風と落雷及び降ひょうに関する広島県気象情報	第3号	4/29 05:33
突風と落雷及び降ひょうに関する広島県気象情報	第4号	4/29 16:12
突風と降ひょう及び落雷に関する広島県気象情報	第1号	4/30 16:11

【5月】

種 類		発 表 日 時
突風と降ひょう及び落雷に関する広島県気象情報	第2号	5/01 05:05
突風と降ひょう及び落雷に関する広島県気象情報	第3号	5/01 16:22
黄砂に関する広島県気象情報	第1号	5/06 05:03
黄砂に関する広島県気象情報	第2号	5/07 10:05
降ひょうと落雷に関する広島県気象情報	第1号	5/16 16:19
降ひょうと落雷に関する広島県気象情報	第2号	5/17 05:21
降ひょうと落雷に関する広島県気象情報	第3号	5/17 16:17
少雨に関する広島県気象情報	第1号	5/22 15:20
大雨と突風及び落雷に関する広島県気象情報	第1号	5/31 16:37

【6月】

種 類		発 表 日 時
大雨と突風及び落雷に関する広島県気象情報	第1号	6/01 19:45
大雨と突風及び落雷に関する広島県気象情報	第2号	6/01 22:17
突風と落雷に関する広島県気象情報	第3号	6/02 00:20
突風と落雷に関する広島県気象情報	第4号	6/02 06:08
大潮による高い潮位に関する広島県潮位情報	第1号	6/21 11:12
大雨と突風及び落雷に関する広島県気象情報	第1号	6/29 20:39
大雨と突風及び落雷に関する広島県気象情報	第2号	6/29 22:57
大雨と突風及び落雷に関する広島県気象情報	第3号	6/30 01:14
大雨と突風及び落雷に関する広島県気象情報	第4号	6/30 02:17
大雨と突風及び落雷に関する広島県気象情報	第5号	6/30 05:33
大雨と突風及び落雷に関する広島県気象情報	第6号	6/30 11:30
大雨と突風及び落雷に関する広島県気象情報	第7号	6/30 14:52

【7月】

種 類		発 表 日 時
大雨と突風及び落雷に関する広島県気象情報	第8号	7/01 02:26
突風と落雷に関する広島県気象情報	第1号	7/03 05:21
突風と落雷に関する広島県気象情報	第2号	7/03 16:25
平成29年 台風第3号に関する広島県気象情報	第1号	7/03 16:47
平成29年 台風第3号に関する広島県気象情報	第2号	7/04 05:30
平成29年 台風第3号に関する広島県気象情報	第3号	7/04 08:10
平成29年 台風第3号に関する広島県気象情報	第4号	7/04 10:57
平成29年 台風第3号に関する広島県気象情報	第5号	7/04 12:28
平成29年 台風第3号に関する広島県気象情報	第6号	7/04 15:32
大雨と突風及び落雷に関する広島県気象情報	第1号	7/05 01:20
大雨と突風及び落雷に関する広島県気象情報	第2号	7/05 02:04
大雨と突風及び落雷に関する広島県気象情報	第3号	7/05 05:48
大雨と突風及び落雷に関する広島県気象情報	第4号	7/05 08:20
大雨と突風及び落雷に関する広島県気象情報	第5号	7/05 11:42
大雨と突風及び落雷に関する広島県気象情報	第6号	7/05 14:07
大雨と突風及び落雷に関する広島県気象情報	第7号	7/05 16:29
大雨と突風及び落雷に関する広島県気象情報	第1号	7/06 16:36
大雨と突風及び落雷に関する広島県気象情報	第2号	7/06 19:41
大雨と突風及び落雷に関する広島県気象情報	第3号	7/07 05:30
大雨と突風及び落雷に関する広島県気象情報	第4号	7/07 16:23
突風と落雷に関する広島県気象情報	第5号	7/08 05:10
突風と落雷に関する広島県気象情報	第6号	7/08 16:06
突風と落雷に関する広島県気象情報	第7号	7/09 05:18
大雨と突風及び落雷に関する広島県気象情報	第8号	7/09 08:48
大雨と突風及び落雷に関する広島県気象情報	第9号	7/09 14:20
大雨と突風及び落雷に関する広島県気象情報	第10号	7/09 16:48
大雨と突風及び落雷に関する広島県気象情報	第11号	7/09 20:40
突風と落雷に関する広島県気象情報	第1号	7/11 16:01
突風と落雷に関する広島県気象情報	第2号	7/12 05:25
突風と落雷に関する広島県気象情報	第3号	7/12 16:07
広島県高温注意情報	第1号	7/13 04:38
広島県高温注意情報	第1号	7/16 04:38
突風と落雷に関する広島県気象情報	第1号	7/17 05:05

【7月】

高温に関する広島県気象情報	第1号	7/17	15:05
突風と落雷に関する広島県気象情報	第2号	7/17	16:18
大雨と突風及び落雷に関する広島県気象情報	第1号	7/18	07:43
突風と落雷に関する広島県気象情報	第2号	7/18	11:05
突風と落雷に関する広島県気象情報	第3号	7/18	16:17
大潮による高い潮位に関する広島県潮位情報	第1号	7/20	11:20
広島県高温注意情報	第1号	7/21	04:38
広島県高温注意情報	第1号	7/22	13:19
大雨に関する広島県気象情報	第1号	7/25	22:42
大雨に関する広島県気象情報	第2号	7/26	02:07
大雨に関する広島県気象情報	第1号	7/29	16:24
大雨に関する広島県気象情報	第2号	7/29	18:53
広島県高温注意情報	第1号	7/30	04:36
広島県高温注意情報	第1号	7/31	04:38
突風と落雷に関する広島県気象情報	第1号	7/31	05:11
広島県記録的短時間大雨情報	第1号	7/31	15:44
大雨と突風及び落雷に関する広島県気象情報	第1号	7/31	16:35
大雨と突風及び落雷に関する広島県気象情報	第2号	7/31	19:31

【8月】

種 類	種 類	発 表 日 時
広島県高温注意情報	第1号	8/01 04:37
広島県高温注意情報	第1号	8/02 04:36
広島県高温注意情報	第1号	8/03 15:19
長期間の高温に関する広島県気象情報	第1号	8/03 15:30
広島県高温注意情報	第1号	8/04 04:37
平成29年 台風第5号に関する広島県気象情報	第1号	8/04 17:23
広島県高温注意情報	第1号	8/05 04:44
平成29年 台風第5号に関する広島県気象情報	第2号	8/05 16:40
広島県高温注意情報	第1号	8/06 04:40
平成29年 台風第5号に関する広島県気象情報	第3号	8/06 06:09
平成29年 台風第5号に関する広島県気象情報	第4号	8/06 17:14
平成29年 台風第5号に関する広島県気象情報	第5号	8/07 06:40
平成29年 台風第5号に関する広島県気象情報	第6号	8/07 10:20
平成29年 台風第5号に関する広島県気象情報	第7号	8/07 11:49
平成29年 台風第5号に関する広島県気象情報	第8号	8/07 13:40
平成29年 台風第5号に関する広島県気象情報	第9号	8/07 15:41
平成29年 台風第5号に関する広島県気象情報	第10号	8/07 16:45
広島県高温注意情報	第1号	8/08 04:39
広島県高温注意情報	第1号	8/10 10:38
広島県高温注意情報	第1号	8/11 10:35
広島県高温注意情報	第1号	8/12 04:37
大雨に関する広島県気象情報	第1号	8/15 05:45
大雨に関する広島県気象情報	第2号	8/15 09:51
大雨に関する広島県気象情報	第3号	8/15 11:41
広島県高温注意情報	第1号	8/17 10:47
大潮による高い潮位に関する広島県潮位情報	第1号	8/18 11:05
広島県高温注意情報	第1号	8/19 04:46
広島県高温注意情報	第1号	8/20 04:35
広島県高温注意情報	第1号	8/21 10:38
突風と落雷に関する広島県気象情報	第1号	8/21 16:15
突風と落雷に関する広島県気象情報	第2号	8/22 05:32
広島県高温注意情報	第1号	8/22 14:18
大雨と突風及び落雷に関する広島県気象情報	第3号	8/22 14:32
大雨と突風及び落雷に関する広島県気象情報	第4号	8/22 19:23
広島県高温注意情報	第1号	8/23 04:37
広島県高温注意情報	第1号	8/24 04:44
広島県高温注意情報	第1号	8/25 04:38

【9月】

種 類		発 表 日 時
突風と落雷に関する広島県気象情報	第1号	9/06 16:00
大雨と突風及び落雷に関する広島県気象情報	第2号	9/07 06:04
大雨と突風及び落雷に関する広島県気象情報	第3号	9/07 15:26
大雨と突風及び落雷に関する広島県気象情報	第1号	9/12 00:05
大雨と突風及び落雷に関する広島県気象情報	第2号	9/12 02:53
大雨と突風及び落雷に関する広島県気象情報	第3号	9/12 06:28
平成29年 台風第18号に関する広島県気象情報	第1号	9/15 11:45
平成29年 台風第18号に関する広島県気象情報	第2号	9/15 16:47
平成29年 台風第18号に関する広島県気象情報	第3号	9/16 06:14
平成29年 台風第18号に関する広島県気象情報	第4号	9/16 17:17
平成29年 台風第18号に関する広島県気象情報	第5号	9/17 05:56
平成29年 台風第18号に関する広島県気象情報	第6号	9/17 11:26
平成29年 台風第18号に関する広島県気象情報	第7号	9/17 11:43
平成29年 台風第18号に関する広島県気象情報	第8号	9/17 16:33
平成29年 台風第18号に関する広島県気象情報	第9号	9/17 17:09
平成29年 台風第18号に関する広島県気象情報	第10号	9/17 18:39
平成29年 台風第18号に関する広島県気象情報	第11号	9/17 22:25
平成29年 台風第18号に関する広島県気象情報	第12号	9/18 00:26
平成29年 台風第18号に関する広島県気象情報	第13号	9/18 02:35

【10月】

種 類		発 表 日 時
大雨と突風及び落雷に関する広島県気象情報	第1号	10/07 09:47
大雨と突風及び落雷に関する広島県気象情報	第2号	10/07 12:07
大雨と突風及び落雷に関する広島県気象情報	第3号	10/07 13:43
日照不足と長雨に関する広島県気象情報	第1号	10/17 15:15
平成29年 台風第21号に関する広島県気象情報	第1号	10/20 16:41
平成29年 台風第21号に関する広島県気象情報	第2号	10/21 16:50
平成29年 台風第21号に関する広島県気象情報	第3号	10/22 06:05
平成29年 台風第21号に関する広島県気象情報	第4号	10/22 11:30
平成29年 台風第21号に関する広島県気象情報	第5号	10/22 16:54
平成29年 台風第21号に関する広島県気象情報	第6号	10/22 18:52
平成29年 台風第21号に関する広島県気象情報	第7号	10/22 22:40
平成29年 台風第21号に関する広島県気象情報	第8号	10/23 03:13
平成29年 台風第21号に関する広島県気象情報	第9号	10/23 03:41

【11月】

種 類		発 表 日 時
大潮による高い潮位に関する広島県潮位情報	第1号	11/02 11:13
突風と落雷に関する広島県気象情報	第1号	11/10 05:09
突風と落雷に関する広島県気象情報	第2号	11/10 15:30
突風と落雷に関する広島県気象情報	第3号	11/11 04:44
雪に関する広島県気象情報	第1号	11/17 16:05

【12月】

種 類		発 表 日 時
長期間の低温に関する広島県気象情報	第1号	12/01 11:15
長期間の低温に関する広島県気象情報	第2号	12/15 11:15
長期間の低温に関する広島県気象情報	第3号	12/26 14:15

3 土砂災害警戒情報発表状況（平成29（2017）年）

平成29（2017）年4月

対象：広島県市町（広島県・広島地方気象台共同発表）

標 題	警戒（解除）対象地域		発表（解除）日時
広島県土砂災害警戒情報 第1号	警戒	広島市*、廿日市市*	2017/4/17 18:10
広島県土砂災害警戒情報 第2号	解除	広島市、廿日市市	2017/4/17 21:20

平成29（2017）年6月

対象：広島県市町（広島県・広島地方気象台共同発表）

種 類	警戒（解除）対象地域		発表（解除）日時
広島県土砂災害警戒情報 第1号	警戒	広島市*	2017/6/30 01:15
広島県土砂災害警戒情報 第2号	警戒	広島市、廿日市市*	2017/6/30 01:40
広島県土砂災害警戒情報 第3号	警戒	広島市、東広島市*、廿日市市	2017/6/30 02:45
広島県土砂災害警戒情報 第4号	警戒	広島市、尾道市*、府中市*、東広島市、廿日市市、世羅町*	2017/6/30 03:15
広島県土砂災害警戒情報 第5号	警戒	広島市、三原市*、尾道市、府中市、東広島市、廿日市市、世羅町	2017/6/30 03:45
広島県土砂災害警戒情報 第6号	警戒	広島市、竹原市*、三原市、尾道市、府中市、東広島市、廿日市市、世羅町	2017/6/30 04:55
広島県土砂災害警戒情報 第7号	警戒	広島市、呉市*、竹原市、三原市、尾道市、府中市、東広島市、廿日市市、江田島市*、世羅町	2017/6/30 05:35
広島県土砂災害警戒情報 第8号	警戒	広島市、呉市、廿日市市、江田島市	2017/6/30 07:20
広島県土砂災害警戒情報 第9号	警戒	広島市、廿日市市	2017/6/30 08:50
広島県土砂災害警戒情報 第10号	解除	広島市、廿日市市	2017/6/30 10:30

平成29（2017）年7月

対象：広島県市町（広島県・広島地方気象台共同発表）

種 類	警戒（解除）対象地域		発表（解除）日時
広島県土砂災害警戒情報 第1号	警戒	北広島町*	2017/7/5 00:05
広島県土砂災害警戒情報 第2号	警戒	安芸太田町*、北広島町	2017/7/5 00:45
広島県土砂災害警戒情報 第3号	警戒	安芸高田市*、安芸太田町、北広島町	2017/7/5 02:10
広島県土砂災害警戒情報 第4号	警戒	三次市*、安芸高田市、安芸太田町、北広島町	2017/7/5 03:00
広島県土砂災害警戒情報 第5号	警戒	安芸高田市、安芸太田町、北広島町	2017/7/5 10:55
広島県土砂災害警戒情報 第6号	警戒	北広島町	2017/7/5 11:50
広島県土砂災害警戒情報 第7号	解除	北広島町	2017/7/5 15:30
広島県土砂災害警戒情報 第1号	警戒	三原市*、東広島市*	2017/7/29 16:00
広島県土砂災害警戒情報 第2号	解除	三原市、東広島市	2017/7/29 18:00
広島県土砂災害警戒情報 第1号	警戒	広島市*、廿日市市*	2017/7/31 15:25
広島県土砂災害警戒情報 第2号	解除	広島市、廿日市市	2017/7/31 18:30

平成29（2017）年8月

対象：広島県市町（広島県・広島地方気象台共同発表）

標 題	警戒（解除）対象地域		発表（解除）日時
広島県土砂災害警戒情報 第1号	警戒	庄原市*	2017/8/15 04:53
広島県土砂災害警戒情報 第2号	解除	庄原市	2017/8/15 07:55

平成29（2017）年9月

対象：広島県市町（広島県・広島地方気象台共同発表）

種 類	警戒（解除）対象地域		発表（解除）日時
広島県土砂災害警戒情報 第1号	警戒	呉市*	2017/9/17 17:05
広島県土砂災害警戒情報 第2号	警戒	呉市、大崎上島町*	2017/9/17 19:45
広島県土砂災害警戒情報 第3号	警戒	呉市、福山市*、大崎上島町	2017/9/17 20:45
広島県土砂災害警戒情報 第4号	警戒	福山市	2017/9/17 21:15
広島県土砂災害警戒情報 第5号	解除	福山市	2017/9/17 22:15

注：警戒（解除）対象地域の「警戒」は警戒対象地域、「解除」は解除対象地域を示します。また*印は新たに警戒対象になった市町を示します。

・その他の月は該当事項なし

4 指定河川洪水予報発表状況（平成29（2017）年）

（1）国土交通省と広島地方気象台共同発表

標 題		種 類	発表(解除)日時
江の川上流氾濫警戒情報	第1号	洪水警報（発表）	2017/7/5 06:40
江の川上流氾濫危険情報	第2号	洪水警報	2017/7/5 08:50
江の川上流氾濫警戒情報	第3号	洪水警報	2017/7/5 11:30
江の川上流氾濫注意情報（警戒情報解除）	第4号	洪水注意報（警報解除）	2017/7/5 13:20
江の川上流氾濫注意情報解除	第5号	洪水注意報解除	2017/7/5 14:40

馬洗川氾濫注意情報	第1号	洪水注意報（発表）	2017/7/5 10:10
馬洗川氾濫注意情報解除	第2号	洪水注意報解除	2017/7/5 12:50

太田川上流氾濫注意情報	第1号	洪水注意報（発表）	2017/7/5 12:00
太田川上流氾濫注意情報解除	第2号	洪水注意報解除	2017/7/5 14:10

馬洗川氾濫注意情報	第1号	洪水注意報（発表）	2017/9/17 21:15
馬洗川氾濫注意情報解除	第2号	洪水注意報解除	2017/9/17 23:30

太田川上流氾濫注意情報	第1号	洪水注意報（発表）	2017/9/17 21:15
太田川上流氾濫注意情報解除	第2号	洪水注意報解除	2017/9/17 23:00

三篠川氾濫注意情報	第1号	洪水注意報（発表）	2017/9/17 20:30
三篠川氾濫注意情報解除	第2号	洪水注意報解除	2017/9/17 23:25

（2）広島県と広島地方気象台共同発表

標 題		種 類	発表（解除）日時
沼田川水系沼田川氾濫注意情報	第1号	洪水注意報（発表）	2017/6/30 05:20
沼田川水系沼田川氾濫注意情報解除	第2号	洪水注意報解除	2017/6/30 11:10

沼田川水系沼田川氾濫注意情報	第1号	洪水注意報（発表）	2017/9/17 21:55
沼田川水系沼田川氾濫注意情報解除	第2号	洪水注意報解除	2017/9/18 02:15

黒瀬川水系黒瀬川氾濫注意情報	第1号	洪水注意報（発表）	2017/9/17 20:40
黒瀬川水系黒瀬川氾濫注意情報解除	第2号	洪水注意報解除	2017/9/17 22:35

沼田川水系沼田川氾濫注意情報	第1号	洪水注意報（発表）	2017/10/22 17:10
沼田川水系沼田川氾濫注意情報解除	第2号	洪水注意報解除	2017/10/23 04:30

・上記以外の月は該当事項なし

5 気象警報・注意報の種類別、月別、地域別発表回数

対象：広島県市町（広島地方気象台発表）

平成29年1月

		広島市	呉市	竹原市	三原市	尾道市	福山市	府中市	三次市	庄原市	大竹市	東広島市	廿日市市	安芸高田市	江田島市	府中町	海田町	熊野町	坂町	安芸太田町	北広島町	大崎上島町	世羅町	神石高原町
特別警報	暴風雪																							
	大雨																							
	暴風																							
	大雪																							
	波浪																							
	高潮																							
	合計																							
警報	暴風雪																							
	大雨																							
	洪水																							
	暴風																							
	大雪	1	1						1	1	1		1	1		1	1	1	1					
	波浪																							
	高潮																							
合計	1	1	0	0	0	0	0	1	1	1	0	1	1	0	1	1	1	1	0	0	0	0	0	
注意報	大雨																							
	大雪	3	2	1	2	2	2	2	4	4	2	2	4	4		3	3	3	2	3	3		2	2
	風雪	3	3	3	3	3	3	3	2	2	3	3	3	2	3	3	3	3	3	2	2	3	3	3
	雷	4	4	4	4	4	4	4	5	5	4	4	4	5	4	4	4	4	4	5	5	4	4	4
	強風	5	5	5	5	5	5	5			5	5	5		5	5	5	5	5			5	5	5
	波浪	7	7	7	7	7	7				7	7	7		7		7		7			7		
	洪水																							
	高潮	1			1	1					1		1		1		1		1			1		
	濃霧	2	2	2	2	2	2	2	6	6	2	2	2	6	2	2	2	2	2	6	6	2	2	2
	乾燥	6	6	6	6	6	6	6			6	6	6		6	6	6	6	6			6	6	6
	なだれ	1							5	5	1		2	6						6	6			
	低温	1	1	1	1	1	1	1	1	1	1	1	1	1	1	1	1	1	1	1	1	1	1	1
	霜																							
	着雪	2	1	1	2	2	2	2	3	3	1	2	3	3		2	2	2	1	3	3		2	2
着氷																								
融雪																								
合計	35	31	30	33	33	32	25	26	26	33	32	38	27	29	26	34	26	32	26	26	29	25	25	

対象：広島県市町（広島地方気象台発表）

平成29年2月

		広島市	呉市	竹原市	三原市	尾道市	福山市	府中市	三次市	庄原市	大竹市	東広島市	廿日市市	安芸高田市	江田島市	府中町	海田町	熊野町	坂町	安芸太田町	北広島町	大崎上島町	世羅町	神石高原町
特別警報	暴風雪																							
	大雨																							
	暴風																							
	大雪																							
	波浪							/	/	/				/		/		/		/	/		/	/
	高潮							/	/	/				/		/		/		/	/		/	/
	合計																							
警報	暴風雪																							
	大雨																							
	洪水																							
	暴風																							
	大雪								1	1			1						1	1				
	波浪							/	/	/			/		/		/		/	/		/	/	
	高潮							/	/	/			/		/		/		/	/		/	/	
合計	0	0	0	0	0	0	0	1	1	0	0	0	1	0	0	0	0	0	1	1	0	0	0	
注意報	大雨																							
	大雪	2	1	1	1	1	1	1	3	3	2	1	1	2		1	1	1	1	2	2		1	1
	風雪	2	2	2	2	2	2	2	1	1	2	2	2	1	2	2	2	2	2	1	1	2	2	2
	雷	1	1	1	1	1	1	1	5	5	1	1	1	5	1	1	1	1	1	5	5	1	1	1
	強風	5	5	5	5	5	5	5			5	5	5		5	5	5	5	5			5	5	5
	波浪	4	4	4	4	4	4	/	/	/	4	4	4	/	4	/	4	/	4	/	/	4	/	/
	洪水																							
	高潮							/	/	/				/		/		/		/	/		/	/
	濃霧								2	2				2						2	2			
	乾燥	7	7	7	7	7	7	7			7	7	7		7	7	7	7	7			7	7	7
	なだれ								2	2			1	2						2	2			
	低温																							
	霜																							
	着雪	2	1	1	1	1	1	1	3	3	2	1	1	2		1	1	1	1	1	1		1	1
	着氷																							
融雪																								
合計	23	21	21	21	21	21	17	16	16	23	21	22	14	19	17	21	17	21	13	13	19	17	17	

対象：広島県市町（広島地方気象台発表）

平成29年3月

		広島市	呉市	竹原市	三原市	尾道市	福山市	府中市	三次市	庄原市	大竹市	東広島市	廿日市市	安芸高田市	江田島市	府中町	海田町	熊野町	坂町	安芸太田町	北広島町	大崎上島町	世羅町	神石高原町
特別警報	暴風雪																							
	大雨																							
	暴風																							
	大雪																							
	波浪							/	/	/				/		/		/		/	/		/	/
	高潮							/	/	/				/		/		/		/	/		/	/
	合計																							
警報	暴風雪																							
	大雨																							
	洪水																							
	暴風																							
	大雪																							
	波浪							/	/	/				/		/		/		/	/		/	/
	高潮							/	/	/				/		/		/		/	/		/	/
合計	0	0	0	0	0	0	0	0	0	0	0	0	0	0	0	0	0	0	0	0	0	0	0	
注意報	大雨																							
	大雪												1						1	1				
	風雪																							
	雷	4	4	4	4	4	4	4	5	5	4	4	4	5	4	4	4	4	4	5	5	4	4	4
	強風	4	4	4	4	4	4	4			4	4	4		4	4	4	4	4			4	4	4
	波浪	4	4	4	4	4	4	/	/	/	4	4	4	/	4	/	4	/	4	/	/	4	/	/
	洪水																							
	高潮							/	/	/				/		/		/		/	/		/	/
	濃霧								5	5				5						5	5			
	乾燥	5	5	5	5	5	5	5	2	2	5	5	5	2	5	5	5	5	5	2	2	5	5	5
	なだれ								2	2				1						1	1			
	低温																							
	霜	15	15	15	15	15	15	15	15	15	15	15	15	15	15	15	15	15	15	15	15	15	15	15
	着雪													1						1	1			
	着氷																							
融雪																								
合計	32	32	32	32	32	32	28	29	29	32	32	32	30	32	28	32	28	32	30	30	32	28	28	

対象：広島県市町（広島地方気象台発表）

平成29年4月

		広島市	呉市	竹原市	三原市	尾道市	福山市	府中市	三次市	庄原市	大竹市	東広島市	廿日市市	安芸高田市	江田島市	府中町	海田町	熊野町	坂町	安芸太田町	北広島町	大崎上島町	世羅町	神石高原町
特別警報	暴風雪																							
	大雨																							
	暴風																							
	大雪																							
	波浪							/	/	/			/		/		/		/		/		/	/
	高潮							/	/	/			/		/		/		/		/		/	/
	合計																							
警報	暴風雪																							
	大雨	1									1		1											
	洪水	1												1										
	暴風																							
	大雪																							
	波浪							/	/	/			/		/		/		/		/		/	/
	高潮							/	/	/			/		/		/		/		/		/	/
合計	2	0	0	0	0	0	0	0	0	1	0	1	1	0	0	0	0	0	0	0	0	0	0	
注意報	大雨	3	1	1	2	1	2	1		1	2	1	2	1	1	1	2	1	1	1	1	1		1
	大雪																							
	風雪																							
	雷	5	5	5	5	5	5	5	6	6	5	5	5	6	5	5	5	5	5	6	6	5	5	5
	強風	3	3	3	3	3	3	3			3	3	3		3	3	3	3	3			3	3	3
	波浪	3	3	3	3	3	3	/	/	/	3	3	3	/	3	/	3	/	3	/	/	3	/	/
	洪水	3	1	1	2	1	2	1		1		1	1	2	2	1	2	1	1	1	1	1		1
	高潮	2	1		2	2	1	/	/	/	2		2	/	2	/	2	/	2	/	/	2	/	/
	濃霧	3	3	3	3	3	3	3	5	5	3	3	3	5	3	3	3	3	3	5	5	3	3	3
	乾燥	7	7	7	7	7	7	7	2	2	7	7	7	2	7	7	7	7	7	2	2	7	7	7
	なだれ																							
	低温																							
	霜	2	2	2	2	2	2	2	2	2	2	2	2	2	2	2	2	2	2	2	2	2	2	2
	着雪																							
	着氷																							
融雪																								
合計	31	26	25	29	27	28	22	15	17	27	25	28	18	28	22	29	22	27	17	17	27	20	22	

対象：広島県市町（広島地方気象台発表）

平成29年5月

		広島市	呉市	竹原市	三原市	尾道市	福山市	府中市	三次市	庄原市	大竹市	東広島市	廿日市市	安芸高田市	江田島市	府中町	海田町	熊野町	坂町	安芸太田町	北広島町	大崎上島町	世羅町	神石高原町
特別警報	暴風雪																							
	大雨																							
	暴風																							
	大雪																							
	波浪							/	/	/			/		/		/		/		/		/	/
	高潮							/	/	/			/		/		/		/		/		/	/
	合計																							
警報	暴風雪																							
	大雨																							
	洪水																							
	暴風																							
	大雪																							
	波浪							/	/	/			/		/		/		/		/		/	/
	高潮							/	/	/			/		/		/		/		/		/	/
合計	0	0	0	0	0	0	0	0	0	0	0	0	0	0	0	0	0	0	0	0	0	0	0	
注意報	大雨	1	1						1	1	1		1	1	1	1	1	1	1	1	1			
	大雪																							
	風雪																							
	雷	6	6	6	6	6	6	6	7	7	6	6	6	7	6	6	6	6	7	7	6	6	6	6
	強風																							
	波浪							/	/	/			/		/		/		/		/		/	/
	洪水	1	1						1	1			1	1	1	1	1	1	1	1	1			
	高潮	1			1	1		/	/	/	1		1	/	1	/	1	/	1	/	/	2	/	/
	濃霧																							
	乾燥	5	5	5	5	5	5	5	2	2	5	5	5	2	5	5	5	5	5	2	2	5	5	5
	なだれ																							
	低温																							
	霜																							
	着雪																							
着氷																								
融雪																								
合計	14	13	11	12	12	11	11	11	11	11	13	11	14	11	14	13	14	13	14	11	11	13	11	11

対象：広島県市町（広島地方気象台発表）

平成29年6月

		広島市	呉市	竹原市	三原市	尾道市	福山市	府中市	三次市	庄原市	大竹市	東広島市	廿日市市	安芸高田市	江田島市	府中町	海田町	熊野町	坂町	安芸太田町	北広島町	大崎上島町	世羅町	神石高原町	
特別警報	暴風雪																								
	大雨																								
	暴風																								
	大雪																								
	波浪							/	/	/				/		/		/		/	/		/	/	
	高潮							/	/	/				/		/		/		/	/		/	/	
	合計	0	0	0	0	0	0	0	0	0	0	0	0	0	0	0	0	0	0	0	0	0	0	0	
警報	暴風雪																								
	大雨	1	1	1	1	1	1	1			1	1	1		1	1	1	1	1			1	1	1	
	洪水	1	1	1	1	1	1	1			1	1	1		1	1	1	1	1			1	1	1	
	暴風																								
	大雪																								
	波浪								/	/	/				/		/		/		/	/		/	/
	高潮							/	/	/					/		/		/		/	/		/	/
合計	2	2	2	2	2	2	2	0	0	2	2	2	0	2	2	2	2	2	0	0	2	2	2		
注意報	大雨	2	2	2	3	3	3	3	2	2	1	2	1	2	2	1	2	2	2	2	2	2	2	3	
	大雪																								
	風雪																								
	雷	2	2	2	2	2	2	2	2	2	2	2	2	2	2	2	2	2	2	2	2	2	2	2	
	強風																								
	波浪							/	/	/				/		/		/		/	/		/	/	
	洪水	3	2	2	3	3	3	3	2	2	1	2	2	2	2	2	2	2	2		2	2	2	3	
	高潮	4	2	2	5	5	3	/	/	/	4	2	4	/	4	/	4	/	4	/	/	6	/	/	
	濃霧	1	1	1	1	1	1	1			1	1	1		1	1	1	1	1			1	1	1	
	乾燥	5	5	5	5	5	5	5	1	1	5	5	5	1	5	5	5	5	5	1	1	5	5	5	
	なだれ																								
	低温																								
	霜																								
	着雪																								
	着氷																								
融雪																									
合計	17	14	14	19	19	17	14	7	7	14	14	15	7	16	11	16	12	16	5	7	18	12	14		

対象：広島県市町（広島地方気象台発表）

平成29年7月

		広島市	呉市	竹原市	三原市	尾道市	福山市	府中市	三次市	庄原市	大竹市	東広島市	廿日市市	安芸高田市	江田島市	府中町	海田町	熊野町	坂町	安芸太田町	北広島町	大崎上島町	世羅町	神石高原町
特別警報	暴風雪																							
	大雨																							
	暴風																							
	大雪																							
	波浪							/	/	/			/		/		/		/		/		/	/
	高潮							/	/	/			/		/		/		/		/		/	/
	合計	0	0	0	0	0	0	0	0	0	0	0	0	0	0	0	0	0	0	0	0	0	0	0
警報	暴風雪																							
	大雨	3	3	3	3	3	4	3	2	2	3	4	3	2	3	3	3	3	3	1	1	3	2	2
	洪水	4	3	2	2	2	4	2	1	1	1	2	3	1	3	3	3	3	3	1	1	3	1	2
	暴風																							
	大雪																							
	波浪							/	/	/			/		/		/		/		/		/	/
	高潮							/	/	/			/		/		/		/		/		/	/
合計	7	6	5	5	5	8	5	3	3	4	6	6	3	6	6	6	6	6	2	2	6	3	4	
注意報	大雨	11	7	6	7	6	11	7	7	10	7	6	11	7	5	6	6	6	5	6	8	5	4	7
	大雪																							
	風雪																							
	雷	12	12	12	12	12	12	12	12	12	12	12	12	12	12	12	12	12	12	12	12	12	12	12
	強風	1	1	1	1	1	1	1	1	1	1	1	1	1	1	1	1	1	1	1	1	1	1	1
	波浪	1	1	1	1	1	1	/	/	/	1	1	1	/	1	/	1	/	1	/	/	1	/	/
	洪水	7	5	4	6	5	9	5	5	8	2	4	7	5	5	4	4	4	5	4	5	5	4	6
	高潮	5	4	4	11	11	5	/	/	/	5	4	5	/	5	/	5	/	5	/	/	10	/	/
	濃霧																							
	乾燥																							
	なだれ																							
	低温																							
	霜																							
	着雪																							
	着氷																							
融雪																								
合計	37	30	28	38	36	39	25	25	31	28	28	37	25	29	23	29	23	29	23	26	34	21	26	

対象：広島県市町（広島地方気象台発表）

平成29年8月

		広島市	呉市	竹原市	三原市	尾道市	福山市	府中市	三次市	庄原市	大竹市	東広島市	廿日市市	安芸高田市	江田島市	府中町	海田町	熊野町	坂町	安芸太田町	北広島町	大崎上島町	世羅町	神石高原町
特別警報	暴風雪																							
	大雨																							
	暴風																							
	大雪																							
	波浪							/	/	/				/		/		/		/	/		/	/
	高潮							/	/	/				/		/		/		/	/		/	/
	合計	0	0	0	0	0	0	0	0	0	0	0	0	0	0	0	0	0	0	0	0	0	0	0
警報	暴風雪																							
	大雨				1	1	2			1														
	洪水						1			1														
	暴風																							
	大雪																							
	波浪							/	/	/				/		/		/		/	/		/	/
	高潮							/	/	/				/		/		/		/	/		/	/
合計	0	0	0	1	1	3	0	0	2	0	0	0	0	0	0	0	0	0	0	0	0	0	0	
注意報	大雨	2	2	1	2	1	4	1	3	5		1	2	1	1		1	2			1		1	2
	大雪																							
	風雪																							
	雷	16	16	16	16	16	16	16	16	16	16	16	16	16	16	16	16	16	16	16	16	16	16	16
	強風	1	1	1	1	1	1	1	1	1	1	1	1	1	1	1	1	1	1	1	1	1	1	1
	波浪	1	1	1	1	1	1	/	/	/	1	1	1	/	1	/	1	/	1	/	/	1	/	/
	洪水				1	1	5	1	3	4													1	2
	高潮	5	1		6	6		/	/	/	5		5	/	5	/	5	/	5	/	/	11	/	/
	濃霧																							
	乾燥	1	1	1	1	1	1	1			1	1	1		1	1	1	1	1			1	1	1
	なだれ																							
	低温																							
	霜																							
	着雪																							
	着氷																							
融雪																								
合計	26	22	20	28	27	28	20	23	26	24	20	26	18	25	18	25	20	24	17	18	30	20	22	

対象：広島県市町（広島地方気象台発表）

平成29年9月

		広島市	呉市	竹原市	三原市	尾道市	福山市	府中市	三次市	庄原市	大竹市	東広島市	廿日市市	安芸高田市	江田島市	府中町	海田町	熊野町	坂町	安芸太田町	北広島町	大崎上島町	世羅町	神石高原町
特別警報	暴風雪																							
	大雨																							
	暴風																							
	大雪																							
	波浪							/	/	/			/		/		/		/		/		/	/
	高潮							/	/	/			/		/		/		/		/		/	/
	合計	0	0	0	0	0	0	0	0	0	0	0	0	0	0	0	0	0	0	0	0	0	0	0
警報	暴風雪																							
	大雨	2	1	1	1	1	2	1	2	1	1	2	2	1	1	1	1	1	1	1	1	1	1	1
	洪水	1	1	1	1	1	2	1	2	1		1		1							1	1	2	1
	暴風	1	1	1	1	1	1	1	1	1	1	1	1	1	1	1	1	1	1	1	1	1	1	1
	大雪																							
	波浪	1	1	1	1	1	1	/	/	/	1	1	1	/	1	/	1	/	1	/	/	1	/	/
	高潮	1	1	1	1	1	1	/	/	/	1	1	1	/	1	/	1	/	1	/	/	1	/	/
合計	6	5	5	5	5	7	3	5	3	4	6	5	3	4	2	4	2	4	2	3	5	4	3	
注意報	大雨	5	4	4	4	4	4	3	4	4	4	4	5	4	4	3	4	4	4	3	4	2	3	3
	大雪																							
	風雪																							
	雷	5	5	5	5	5	5	5	5	5	5	5	5	5	5	5	5	5	5	5	5	5	5	5
	強風	3	3	3	3	3	3	3	2	2	3	3	3	2	3	3	3	3	3	2	2	3	3	3
	波浪	3	3	3	3	3	3	/	/	/	3	3	3	/	3	/	3	/	3	/	/	3	/	/
	洪水	4	1	1	3	4	3	3	4	3	1	3	3	3	1	2	2	1	1	2	3	2	3	3
	高潮	4	2	1	4	4	2	/	/	/	4	1	4	/	4	/	4	/	4	/	/	8	/	/
	濃霧	2	2	2	2	2	2	2	5	5	2	2	2	5	2	2	2	2	2	5	5	2	2	2
	乾燥	3	3	3	3	3	3	3			3	3	3		3	3	3	3	3			3	3	3
	なだれ																							
	低温																							
	霜																							
	着雪																							
	着氷																							
融雪																								
合計	29	23	22	27	28	25	19	20	19	25	24	28	19	25	18	26	18	25	17	19	28	19	19	

対象：広島県市町（広島地方気象台発表）

平成29年10月

		広島市	呉市	竹原市	三原市	尾道市	福山市	府中市	三次市	庄原市	大竹市	東広島市	廿日市市	安芸高田市	江田島市	府中町	海田町	熊野町	坂町	安芸太田町	北広島町	大崎上島町	世羅町	神石高原町
特別警報	暴風雪																							
	大雨																							
	暴風																							
	大雪																							
	波浪							/	/	/			/		/		/		/		/		/	/
	高潮							/	/	/			/		/		/		/		/		/	/
	合計	0	0	0	0	0	0	0	0	0	0	0	0	0	0	0	0	0	0	0	0	0	0	0
警報	暴風雪																							
	大雨	2	1		1	1	1	1		1			1										1	1
	洪水				1	1	1			1														
	暴風																							
	大雪																							
	波浪							/	/	/			/		/		/		/		/		/	/
	高潮							/	/	/			/		/		/		/		/		/	/
合計	2	1	0	2	2	2	1	0	2	0	0	1	0	0	0	0	0	0	0	0	0	1	1	
注意報	大雨	7	4	2	3	3	3	2	1	3	5	3	6	2	3	3	4	3	3	2	1	2	2	2
	大雪																							
	風雪																							
	雷	2	2	2	2	2	2	2	2	2	2	2	2	2	2	2	2	2	2	2	2	2	2	2
	強風	4	4	4	4	4	4	4	2	2	4	4	4	2	4	4	4	4	4	2	2	4	4	4
	波浪	4	4	4	4	4	4	/	/	/	4	4	4	/	4	/	4	/	4	/	/	4	/	/
	洪水	2	1	1	2	2	2	1	1	2	1	1	1	1		1			1		1	1	1	1
	高潮	3			4	4		/	/	/	3		3	/	3	/	3	/	3	/	/	7	/	/
	濃霧	4	4	4	4	4	4	4	7	7	4	4	4	7	4	4	4	4	4	7	7	4	4	4
	乾燥	3	3	3	3	3	3	3			3	3	3		3	3	3	3	3			3	3	3
	なだれ																							
	低温																							
	霜																							
	着雪																							
	着氷																							
融雪																								
合計	29	22	20	26	26	22	16	13	16	26	21	27	14	23	17	24	16	24	13	13	27	16	16	

対象：広島県市町（広島地方気象台発表）

平成29年11月

		広島市	呉市	竹原市	三原市	尾道市	福山市	府中市	三次市	庄原市	大竹市	東広島市	廿日市市	安芸高田市	江田島市	府中町	海田町	熊野町	坂町	安芸太田町	北広島町	大崎上島町	世羅町	神石高原町
特別警報	暴風雪																							
	大雨																							
	暴風																							
	大雪																							
	波浪							/	/	/				/		/		/		/	/		/	/
	高潮							/	/	/				/		/		/		/	/		/	/
	合計	0	0	0	0	0	0	0	0	0	0	0	0	0	0	0	0	0	0	0	0	0	0	0
警報	暴風雪																							
	大雨																							
	洪水																							
	暴風																							
	大雪																							
	波浪							/	/	/				/		/		/		/	/		/	/
	高潮							/	/	/				/		/		/		/	/		/	/
合計	0	0	0	0	0	0	0	0	0	0	0	0	0	0	0	0	0	0	0	0	0	0	0	
注意報	大雨																							
	大雪																							
	風雪																							
	雷	2	2	2	2	2	2	2	4	4	2	2	2	4	2	2	2	2	2	4	4	2	2	2
	強風	5	5	5	5	5	5	5			5	5	5		5	5	5	5	5			5	5	5
	波浪	5	5	5	5	5	5	/	/	/	5	5	5	/	5	/	5	/	5	/	/	5	/	/
	洪水																							
	高潮	3	1					/	/	/	3		3	/	3	/	3	/	3	/	/	4	/	/
	濃霧	4	4	4	4	4	4	4	9	9	4	4	4	9	4	4	4	4	4	9	9	4	4	4
	乾燥	6	6	6	6	6	6	6			6	6	6		6	6	6	6	6			6	6	6
	なだれ																							
	低温																							
	霜																							
	着雪																							
	着氷																							
融雪																								
合計	25	23	22	22	22	22	17	13	13	25	22	25	13	25	17	25	17	25	13	13	26	17	17	

対象：広島県市町（広島地方気象台発表）

平成29年12月

		広島市	呉市	竹原市	三原市	尾道市	福山市	府中市	三次市	庄原市	大竹市	東広島市	廿日市市	安芸高田市	江田島市	府中町	海田町	熊野町	坂町	安芸太田町	北広島町	大崎上島町	世羅町	神石高原町
特別警報	暴風雪																							
	大雨																							
	暴風																							
	大雪																							
	波浪							/	/	/				/	/	/	/	/	/	/	/	/	/	/
	高潮							/	/	/				/	/	/	/	/	/	/	/	/	/	/
	合計	0	0	0	0	0	0	0	0	0	0	0	0	0	0	0	0	0	0	0	0	0	0	0
警報	暴風雪																							
	大雨																							
	洪水																							
	暴風																							
	大雪																							
	波浪							/	/	/				/	/	/	/	/	/	/	/	/	/	/
	高潮							/	/	/				/	/	/	/	/	/	/	/	/	/	/
合計	0	0	0	0	0	0	0	0	0	0	0	0	0	0	0	0	0	0	0	0	0	0	0	
注意報	大雨																							
	大雪			1	1	1	1	1	1	1	1	1	2						2	2		1	1	
	風雪	1	1	1	1	1	1	1			1	1	1		1	1	1	1	1			1	1	1
	雷	4	4	4	4	4	4	4	8	8	4	4	4	8	4	4	4	4	4	8	8	4	4	4
	強風	4	4	4	4	4	4	4			4	4	4		4	4	4	4	4			4	4	4
	波浪	4	4	4	4	4	4	/	/	/	4	4	4	/	4	/	4	/	4	/	/	4	/	/
	洪水																							
	高潮	1						/	/	/	1		1	/	1	/	1	/	1	/	/	1	/	/
	濃霧								1	1				1						1	1			
	乾燥	8	8	8	8	8	8	8			8	8	8		8	8	8	8	8			8	8	8
	なだれ																							
	低温																							
	霜																							
	着雪								1	1			1	2						2	2			
	着氷																							
融雪																								
合計	22	21	22	22	22	22	18	11	11	22	22	24	13	22	17	22	17	22	13	13	22	18	18	

注1：市町ごとで同一の注意報を発表してから解除まで、または警報に切替えるまでを1回として計上した。

同様に同一の警報は発表してから解除、または注意報に切替えるまでを1回として計上した。

注2：同一の警報を解除して同一の注意報へ切替えて発表した場合は、同一の注意報の発表回数に1回として計上した。

注3：注意報あるいは警報が翌月又は翌年に継続した場合は発表した月に計上した。

6 気象情報の種類別、月別発表回数

対象：中国地方（広島地方気象台発表）

種 類		平成29（2017）年												合計
		1月	2月	3月	4月	5月	6月	7月	8月	9月	10月	11月	12月	
中国地方 気象情報	気象情報※ ¹	22	11	9	13	7	10	29	8	6		4	3	122
	台風情報							7	11	13	10			41
	梅雨情報						1	1						2
	異常天候早期警戒情報	3	2		2	6	2	5	4	2	5	4	2	37
	天候情報※ ²					1			1		1		3	6
	黄砂情報					2								2
	高温注意情報							7	8					15
	スモッグ気象情報					3	1	7						11
	計	25	13	9	15	19	14	56	32	21	16	8	8	236

対象：広島県（広島地方気象台発表）

種 類		平成29（2017）年												合計
		1月	2月	3月	4月	5月	6月	7月	8月	9月	10月	11月	12月	
広島県 気象情報	気象情報※ ¹	22	10	5	18	6	11	38	7	6	3	4		130
	台風情報							6	10	13	9			38
	天候情報※ ²					1			1		1		3	6
	潮位情報						1	1	1			1		4
	黄砂情報					2								2
	竜巻注意情報				2	1	19	21	2	8				53
	高温注意情報							6	18					24
	計	22	10	5	20	10	31	72	39	27	13	5	3	257

※¹ 気象情報：大雨、大雪、強風（暴風）、突風、高波、雷、降ひょうなど

※² 天候情報：高温、低温、日照不足、少雨など

7 地域気象観測資料（月別降水量）

平成29（2017）年 1月～6月

（単位：mm）

月	1月		2月		3月		4月		5月		6月	
	29年	平年	29年	平年	29年	平年	29年	平年	29年	平年	29年	平年
高野	232.0	129.7	287.5	120.4	99.5	144.5	153.5	125.3	55.0	159.6	137.5	226.0
道後山	176.0	//	197.5	//	102.0	//	179.0	//	68.5	//	155.0	//
君田	207.5	//	211.5	//	90.0	//	176.0	//	72.0	//	180.0	//
三次	109.5	65.2	98.5	73.4	53.5	106.6	113.5	107.6	76.5	147.0	153.0	210.3
庄原	130.5	64.3	117.5	72.4	55.5	101.6	117.5	106.0	110.0	144.0	146.0	202.8
東城	90.0	55.1	109.5	69.7	65.5	115.8	94.5	117.1	91.0	157.4	151.5	215.7
八幡	179.0)	180.8	307.5	149.6	153.5	163.4	144.0	140.1	42.5	181.6	207.0)	261.6
大朝	154.0	105.5	199.0	101.8	102.0	133.2	154.0	126.8	84.0	161.1	159.5	227.4
美土里	115.5	//	101.0	//	70.5	//	134.5	//	56.5	//	151.0	//
油木	56.5	42.9	60.5	53.3	52.0	101.8	118.5	112.5	58.0	151.0	153.5	202.6
王泊	174.5	122.6	221.0	116.8	115.5	140.2	144.5	128.6	73.5	171.7	165.0	237.3
加計	128.5	102.6	146.5	106.4	82.5	140.5	151.0	133.3	72.5	168.2	136.0	245.8
都志見	133.5	//	148.5	//	90.0	//	177.5	//	100.0	//	152.0	//
甲田	105.5	60.7	78.5	75.9	66.0	112.4	127.5	109.0	62.0	141.8	184.5	213.9
上下	74.0	49.2	58.0	59.3	51.0	99.7	112.5	105.7	54.0	139.7	172.0	196.1
内黒山※	204.0)	//	256.5	//	123.0	//	184.5	//	74.5	//	203.5	249.0
三入	83.5	60.3	86.5	75.2	63.0	127.8	207.0	138.9	41.0	182.9	222.0	256.7
安宿	68.0	//	61.0	//	57.5	//	127.0	//	50.0	//	210.0	//
世羅	65.5	43.6	42.5	57.6	50.5	96.7	114.0	106.9	44.0	139.3	217.0	198.1
府中	34.0	39.6	41.5	55.0	49.5	94.8	116.5	102.3	44.5	142.3	185.5	194.1
佐伯湯来	101.5	//	105.0	//	81.5	//	171.5	//	55.0	//	168.0	//
志和	70.5	50.9	69.5	68.1	51.0	117.6	163.0	130.6	44.5	161.7	232.0	241.4
東広島	47.5	45.6	59.0	62.0	56.0	108.6	143.0)	125.0	48.5	158.3	155.0)	219.7
本郷	33.0	28.1	41.5)	62.1	52.5	88.7	134.5	124.1	44.0	167.4	176.5	147.9
福山	27.5	35.1	39.5	50.5	48.5	84.5	91.5	93.2	54.5	123.8	182.5	175.3
廿日市津田	85.0	64.7	99.5	81.9	81.0	150.5	263.5	179.7	68.5	216.7	305.5	300.1
広島	52.0	44.6	66.0	66.6	55.5	123.9	192.0	141.7	50.5	177.6	261.0	247.0
竹原	30.0	36.4	31.5	53.0	61.5	89.7	94.5	99.5	42.5	127.8	198.5	193.3
生口島	31.5	36.0	46.0	53.0	59.0	84.0	81.0	91.0	54.0	110.5	124.0	167.6
大竹	50.0	50.5	68.0	72.9	69.0	137.6	222.5	158.1	82.0	188.6	186.0	267.0
呉	36.5	41.0	48.0	61.2	43.5	109.5	144.5	128.3	59.0	152.9	232.0	226.7
倉橋	32.5	46.8	52.0	67.5	80.5	113.4	152.0	128.9	63.5	149.4	268.5	227.5
呉市蒲刈	32.5	//	42.5	//	70.0	//	124.0	//	58.5	//	180.5	//

平成29（2017）年 7月～12月

（単位：mm）

月	7月		8月		9月		10月		11月		12月		年合計	
	29年	平年	29年	平年	29年	平年	29年	平年	29年	平年	29年	平年	29年	平年
観測所	29年	平年	29年	平年	29年	平年	29年	平年	29年	平年	29年	平年	29年	平年
高野	216.5	303.4	252.5	157.2	275.5	187.2	382.5	115.5	67.5	112.3	109.0	133.7	2268.5	1911.0
道後山	315.5	//	283.5	//	333.0	//	461.0	//	67.0	//	81.0	//	2419.0	//
君田	298.0	//	256.0	//	276.0	//	356.0	//	63.0	//	91.5	//	2277.5	//
三次	179.5	259.0	139.0	123.4	194.0	171.5	300.0	87.9	30.0	71.7	36.5	68.5	1483.5	1485.9
庄原	208.0	249.1	182.5	127.0	186.0	173.5	319.0	86.1	31.0	69.6	45.0	67.3	1648.5	1467.0
東城	212.5	257.1	121.0	124.6	182.0	182.5	357.5	91.4	21.0	69.6	26.5	57.8	1522.5	1513.7
八幡	490.0	379.0	165.0	196.3	310.5	227.2	401.0	134.5	86.0	145.3	155.5	185.6	2641.5	2346.3
大朝	376.5	285.6	110.5	159.1	266.5	199.6	417.0	99.7	59.5	95.3	87.0	107.0	2169.5	1798.7
美土里	328.0	//	96.0	//	206.5	//	361.0	//	26.0	//	41.0	//	1687.5	//
油木	193.5	230.9	130.5	123.0	202.0	163.9	366.0	92.1	24.0	67.8	16.5	43.2	1431.5	1380.7
王泊	434.5	302.4	102.0	175.9	249.0	199.4	388.5	99.2	42.5	97.6	104.0	124.7	2214.5	1921.0
加計	265.5	303.0	111.5	176.5	230.0	212.5	396.5	92.5	32.5	86.7	80.0	101.9	1833.0	1850.1
都志見	292.5	//	127.5	//	245.5	//	370.5	//	30.0	//	79.0	//	1946.5	//
甲田	321.0)	261.8	58.5]	138.7	223.0	187.2	339.0	91.9	23.5	71.1	31.0	63.4	1620.0]	1527.6
上下	189.5	236.7	85.0	120.6	196.5	153.8	346.0	88.6	23.5	65.8	23.5	48.9	1385.5	1376.8
内黒山*	201.0	331.8	141.0	200.6	318.0	242.3	494.0)	//	77.0	//	153.5	//	2430.5	//
三入	132.5	291.4	112.5	143.1	259.0	196.0	341.0	92.9	22.5	74.9	33.5	56.7	1604.0	1690.2
安宿	251.0	//	96.0	//	286.0	//	360.5	//	21.0	//	23.0	//	1611.0	//
世羅	267.5	208.3	79.5	110.9	237.5	157.1	368.0	90.6	23.0	65.0	18.5	44.9	1527.5	1319.0
府中	236.5	195.3	77.0	99.5	176.5	144.6	354.5	83.5	25.0	60.8	13.0	36.6	1354.0	1248.4
佐伯湯来	211.5	//	96.5	//	267.0	//	445.0	//	31.5	//	35.0	//	1769.0	//
志和	78.0	264.2	81.0	134.0	251.5	177.0	340.0	92.4	18.0	71.9	21.5	49.6	1420.5	1562.2
東広島	89.0)	236.8	92.5	124.6	228.0	165.4	389.5	90.6	25.0	67.8	15.5	41.4	1348.5	1445.9
本郷	113.0	258.9	105.0	138.4	207.5	125.7	418.5	73.4	28.5)	74.1	13.5)	54.9	1368.0	1343.6
福山	170.0	176.7	77.5	83.0	200.0	131.0	343.5	78.8	26.5	54.4	7.5	31.0	1269.0	1117.2
廿日市津田	203.0	317.6	96.5	174.3	308.5	229.5	441.5	100.0	35.5	80.1	22.5	54.5	2010.5	1948.3
広島	174.5	258.6	98.5	110.8	250.0	169.5	387.5	87.9	20.5	68.2	11.5	41.2	1619.5	1537.6
竹原	151.0	185.5	58.5	80.3	189.5	126.0	348.5	75.9	25.5	58.0	12.5	33.0	1244.0	1158.3
生口島	95.0	150.7	68.0	74.4	160.0	116.9	373.0	81.5	32.0	56.3	8.5	33.8	1132.0	1058.8
大竹	144.5	271.4	101.5	125.9	209.5	178.1	410.0	85.1	28.0	67.1	18.0	41.8	1589.0	1644.0
呉	119.0	227.7	90.0	97.1	180.5	152.5	370.0	83.6	23.0	65.4	13.5	35.6	1359.5	1381.3
倉橋	120.5	204.1	79.0	93.8	201.0	144.9	422.5	80.4	28.5	65.9	20.5	38.4	1521.0	1360.7
呉市蒲刈	105.0	//	78.0	//	187.5	//	445.5	//	44.5	//	17.0	//	1385.5	//

*道後山、君田、美土里、都志見、安宿、佐伯湯来、呉市蒲刈は、観測機器の移設により統計期間が短いため、平年値の算出を行っていません。

*値)：準正常値(対象となる資料の一部が欠けているが、許容する資料数を満たす値)

*値]：資料不足値(対象となる資料が許容範囲を超えて欠けている値)

※：内黒山地域雨量観測所は、冬期等に観測を休止していた期間があるため、1～5月および10～12月の平年値の算出を行っていません。

8 地域気象観測資料（月別平均気温）

平成29（2017）年 1月～6月

（単位：℃）

観測所	1月		2月		3月		4月		5月		6月	
	29年	平年	29年	平年	29年	平年	29年	平年	29年	平年	29年	平年
高野	-0.1	-0.8	0.1	-0.4	2.3	3.1	10.3	9.2	15.4	14.2	17.1	18.3
三次	1.8	1.7	2.5	2.5	5.4	6.0	12.7	11.8	18.0	16.8	20.0	21.0
庄原	1.1	0.8	1.6	1.7	4.8	5.3	12.2	11.3	17.4	15.9	19.2	20.0
大朝	0.7	0.4	1.0	1.0	3.8	4.4	11.5	10.2	16.5	15.2	18.2	19.3
油木	0.0	0.0	0.7	0.5	3.0	3.9	10.4	9.8	15.4	14.6	17.2	18.7
加計	2.0	1.8	2.6	2.5	5.4	6.0	12.8	11.9	18.1	16.6	19.9	20.7
三入	3.1	3.5	3.9	4.3	6.8	7.7	13.8	13.3	18.8	18.1	20.8	22.2
世羅	1.0	1.3	2.0	2.0	4.4	5.5	11.8	11.3	17.1	16.4	19.0	20.4
府中	3.8	3.4	4.4	4.0	7.3	7.3	14.0	13.0	19.3	17.8	21.6	21.8
東広島	2.4	2.1	3.3	2.9	5.7	6.2	12.9	11.9	18.1	16.9	20.1	21.0
本郷	3.3	2.9	3.7	4.2	6.4	6.8	13.3	12.6	18.0	17.3	20.0	21.3
福山	4.7	4.3	5.1	4.8	7.8	8.0	14.3	13.5	19.4	18.2	21.6	22.3
廿日市津田	1.3	1.2	2.4	2.0	4.9	5.5	12.4	11.2	17.3	16.0	19.5	20.0
広島	5.5	5.2	6.1	6.0	8.8	9.1	15.6	14.7	20.6	19.3	22.5	23.0
竹原	5.9	5.5	5.9	5.6	8.1	8.3	13.5	12.9	17.7	17.0	20.0	20.6
生口島	6.4	5.3	6.3	5.4	8.3	8.2	14.3	13.2	18.9	17.7	21.1	21.6
大竹	5.5	4.9	6.1	5.5	8.6	8.7	15.3	14.0	20.2	18.6	22.3	22.4
呉	6.2	5.8	6.6	6.2	9.0	9.1	15.2	14.2	19.9	18.5	22.0	22.2
呉市蒲刈	6.9	//	7.0	//	9.1	//	14.6	//	18.7	//	21.2	//

平成29（2017）年 7月～12月

（単位：℃）

観測所	7月		8月		9月		10月		11月		12月		年平均	
	29年	平年	29年	平年	29年	平年	29年	平年	29年	平年	29年	平年	29年	平年
高野	23.9	22.2	23.4	22.8	17.5	18.5	13.2	12.0	6.0	6.5	0.0	1.6	10.8	10.6
三次	26.5	24.8	26.1	25.6	20.1	21.3	15.5	14.6	8.1	8.7	2.4	3.8	13.3	13.2
庄原	25.6	23.8	25.3	24.6	19.3	20.3	14.7	13.7	7.2	7.9	1.6	2.9	12.5	12.4
大朝	24.8	23.1	24.4	23.7	18.4	19.6	14.0	13.1	7.0	7.5	1.3	2.6	11.8	11.7
油木	23.8	22.6	23.6	23.2	17.6	19.0	12.9	12.5	5.7	6.9	0.0	2.1	10.9	11.2
加計	26.1	24.5	25.8	25.2	19.8	21.1	15.4	14.7	8.6	9.0	2.1	4.0	13.2	13.2
三入	26.9	26.0	27.0	26.9	21.3	22.8	16.6	16.6	9.6	10.7	3.5	5.6	14.3	14.8
世羅	25.2	24.3	25.3	25.0	19.3	20.8	14.5	14.3	7.1	8.4	1.5	3.5	12.4	12.8
府中	27.4	25.7	27.9	26.7	22.1	22.6	16.7	16.3	9.6	10.5	4.1	5.6	14.9	14.6
東広島	26.0	24.8	26.1	25.6	20.4	21.6	15.6	15.1	8.4	9.2	2.7	4.2	13.5	13.5
本郷	25.6	24.4	26.0	25.8	20.9	22.6	15.8	16.8	9.5	11.1	3.4	5.4	13.8	14.3
福山	27.6	26.2	28.3	27.6	22.6	23.6	17.5	17.4	10.6	11.7	5.1	6.6	15.4	15.4
廿日市津田	25.8	23.9	25.7	24.6	19.9	20.6	15.3	14.2	8.0	8.4	1.7	3.4	12.9	12.6
広島	28.4	27.1	29.0	28.2	23.4	24.4	18.4	18.3	11.9	12.5	5.8	7.5	16.3	16.3
竹原	25.0	24.3	27.1	26.3	22.6	23.5	17.6	18.0	11.5	12.7	6.3	8.0	15.1	15.2
生口島	26.6	25.6	28.4	27.2	23.4	23.7	18.1	17.9	12.0	12.5	6.8	7.8	15.9	15.5
大竹	28.1	26.4	28.7	27.6	23.4	23.9	18.5	18.0	12.0	12.2	5.7	7.2	16.2	15.8
呉	27.6	26.2	28.3	27.6	23.4	24.2	18.7	18.7	12.5	13.3	6.7	8.3	16.3	16.2
呉市蒲刈	26.2	//	27.4	//	23.2	//	18.3	//	13.0	//	7.4	//	16.1	//

*呉市蒲刈は、観測機器の移設により統計期間が短いため、平年値の算出を行っていません。

*値]：準正常値（対象となる資料の一部が欠けているが、許容する資料数を満たす値）

*値]：資料不足値（統計を行う対象資料が許容範囲を超えて欠けている値）

9 台風の状況

(1) 台風の特徴

台風の発生数は27個（平成25.6個）、日本への接近数は8個（平成11.4個）、年間上陸数は4個（平成2.7個）となった。

中国地方（山口県を除く）への接近（鳥取県、島根県、岡山県、広島県のいずれかの気象官署等から300km以内に入った場合）は、台風第3号、台風第5号、台風第18号の3個（平成2.6個）だった。

7月2日に沖縄の南で発生した台風第3号は、3日から4日にかけて東シナ海を北上し、4日8時頃に長崎市付近に上陸した。九州と四国を横断した台風は、近畿地方を通過し、夜には東海道沖に達した。

7月20日に南鳥島付近で発生した台風第5号は、九州の南から四国の太平洋沿岸部を比較的ゆっくりとした速さで東北東進し、8月7日15時過ぎ、和歌山県北部に上陸した。その後、近畿地方を縦断して日本海へと進み、山形県沖で温帯低気圧に変わった。

9月9日にマリアナ諸島で発生した台風第18号は、九州の南西の海上を東北東へ進み、17日12時頃、鹿児島県垂水市付近に上陸した。四国、近畿、北陸地方を通過して日本海へと進み、新潟県沖で温帯低気圧に変わった。

(2) 台風の発生数

年 \ 月	1	2	3	4	5	6	7	8	9	10	11	12	合計
平成29(2017)年				1		1	8	5	4	3	3	2	27
平年値 (1981~2010年)	0.3	0.1	0.3	0.6	1.1	1.7	3.6	5.9	4.8	3.6	2.3	1.2	25.6

(3) 台風の上陸数

年 \ 月	1	2	3	4	5	6	7	8	9	10	11	12	合計
平成29(2017)年							1	1	1	1			4
平年値 (1981~2010年)					0.0	0.2	0.5	0.9	0.8	0.2	0.0		2.7

注：台風が中心が北海道、本州、四国、九州の海岸線に達した場合を「日本に上陸した台風」としている。

(4) 中国地方（山口県を除く）への接近数

年 \ 月	1	2	3	4	5	6	7	8	9	10	11	12	合計
平成29(2017)年							1	1	1				3
平年値 (1981~2010年)					0.0	0.3	0.5	0.8	0.9	0.2	0.0		2.6

注：台風が中心が鳥取県、島根県、岡山県、広島県のいずれかの気象官署等から300km以内に入った場合を「中国地方（山

口県を除く)に接近した台風」としている。

(5) 台風経路図

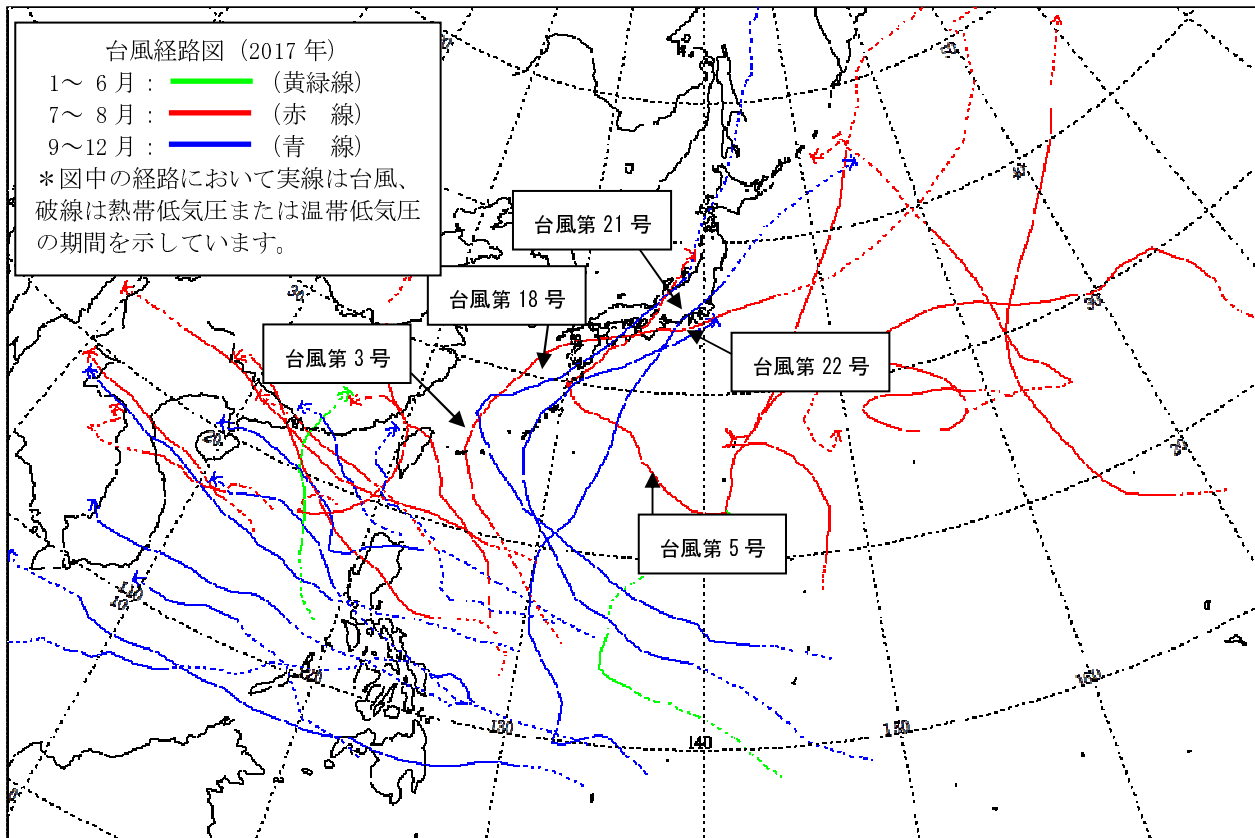

10 地震の概況

(1) 広島県内で震度1以上を観測した地震の回数(月別、震度別)

2017(平成29)年、広島県内で震度1以上を観測した地震は、24回(前年66回)であった。月別の震度1以上を観測した地震は9月が6回と最も多く、最大震度は6月14日に高知県中部で発生した地震(M4.5)により観測した震度3である。

2017(平成29)年 広島県内で震度1以上を観測した地震回数表(最大震度別)

最大震度 \ 月	1月	2月	3月	4月	5月	6月	7月	8月	9月	10月	11月	12月	合計
1	0	1	0	1	3	2	0	1	5	2	1	1	17
2	1	0	1	0	1	1	0	1	1	0	0	0	6
3	0	0	0	0	0	1	0	0	0	0	0	0	1
4	0	0	0	0	0	0	0	0	0	0	0	0	0
5弱	0	0	0	0	0	0	0	0	0	0	0	0	0
5強	0	0	0	0	0	0	0	0	0	0	0	0	0
6弱	0	0	0	0	0	0	0	0	0	0	0	0	0
6強	0	0	0	0	0	0	0	0	0	0	0	0	0
7	0	0	0	0	0	0	0	0	0	0	0	0	0
合計	1	1	1	1	4	4	0	2	6	2	1	1	24

(2) 広島県内で震度1以上を観測した地震の震央分布図

下図は、2017(平成29)年に広島県内で震度1以上を観測した地震の震央分布を示し、図中の1つの○が1つの地震を、○印の大小は地震の規模(M:マグニチュード)を表している。

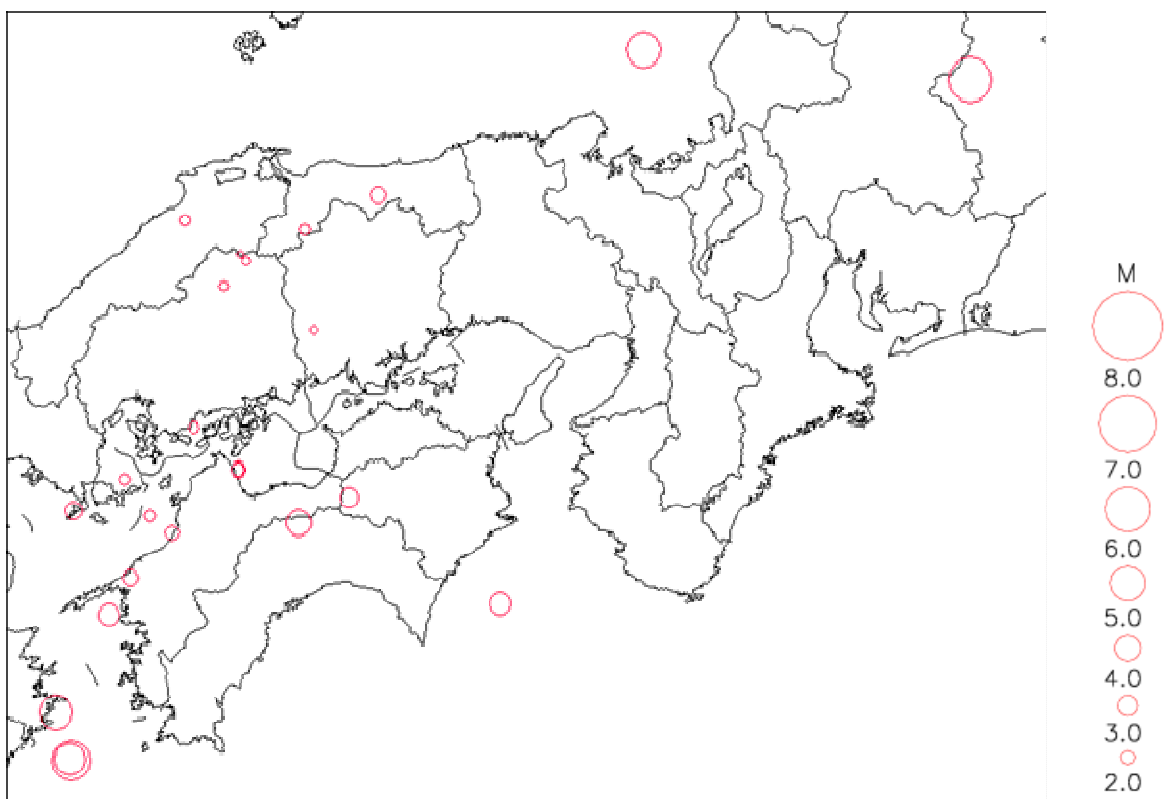

2017(平成29)年に、広島県内で震度1以上を観測した地震の震央分布図

(3) 広島県内で震度1以上を観測した地震と最大震度市区町

2017(平成29)年 広島県有感地震(震度1以上)と最大震度市区町

連年番号	発震時刻		震央地名	震度M	県内における最大震度と市区町名
	月日	時分			
1	1月26日	05時02分	広島県北部	3.9	震度2 : 福山市
2	2月8日	03時19分	四国沖	4.2	震度1 : 広島安佐北区
3	3月2日	23時53分 23時54分	日向灘 日向灘	5.3 4.9	震度2 : 呉市,大竹市,府中町,江田島市,竹原市,大崎上島町
4	4月10日	03時28分	愛媛県西部	3.6	震度1 : 呉市
5	5月5日	14時26分	瀬戸内海中部	3.7	震度2 : 大崎上島町
6	5月10日	05時18分	鳥取県東部	3.2	震度1 : 庄原市
7	5月19日	19時17分	広島県北部	2.2	震度1 : 庄原市
8	5月27日	22時50分	福井県沖	5.1	震度1 : 呉市,江田島市
9	6月14日	19時24分	高知県中部	4.5	震度3 : 尾道市
10	6月20日	23時27分	豊後水道	5.0	震度2 : 府中町
11	6月21日	05時05分	愛媛県	3.2	震度1 : 呉市,廿日市市
12	6月25日	07時02分	愛媛県西部	5.6	震度1 : 呉市,府中町
13	6月18日	04時36分	周防灘	3.9	震度1 : 安芸高田市,広島西区,広島安芸区,広島佐伯区,呉市,大竹市,東広島市,廿日市市,海田町,江田島市,大崎上島町
14	6月29日	22時24分	愛媛県	3.1	震度2 : 呉市
15	9月1日	16時30分	伊予灘	3.7	震度2 : 呉市,大崎上島町
16	9月12日	18時39分	愛媛県	3.3	震度1 : 呉市,廿日市市,江田島市
17	9月14日	09時05分	岡山県西部	2.6	震度1 : 神石高原町
18	9月14日	09時48分	岡山県西部	2.4	震度1 : 神石高原町
19	9月14日	23時54分	鳥取県西部	3.1	震度1 : 庄原市
20	9月19日	18時33分	豊後水道	4.2	震度1 : 安芸高田市,三原市,尾道市,広島西区,広島安佐北区,広島安芸区,広島佐伯区,呉市,東広島市,府中町,海田町,江田島市,大崎上島町
21	10月24日	20時34分	瀬戸内海中部	3.4	震度1 : 呉市
22	10月27日	10時54分	鳥取県中部	3.8	震度1 : 福山市
23	11月9日	05時31分	広島県北部	2.9	震度1 : 庄原市
24	12月22日	08時13分	広島県北部	2.9	震度1 : 庄原市

注1 : この数は、2017(平成29)年に県内で震度1以上を観測した地震であり、県内における最大震度と最大震度を観測した市区町名を掲載している。
 注2 : 観測が複数記載されている地震は、ほぼ同時に発生した地震であるため、震度の分岐がないものである。

(4) 地点別の震度1以上を観測した回数表

2017 (平成29)年 広島県地点別震度別地震回数表
2017年1月1日～12月31日

番号	観測地点名	震 度			計	番号	観測地点名	震 度			計
		1	2	3				1	2	3	
1	広島三次市一日市中	0	0	0	0	55	世羅町東神崎*	1	0	0	1
2	広島三次市三次町*	0	0	0	0	56	世羅町西上原*	1	0	0	1
3	広島三次市戸田図書館*	0	0	0	0	57	世羅町小国*	0	0	0	0
4	広島三次市布野町*	0	0	0	0	58	神石高原町油木*	4	0	0	4
5	広島三次市作木町*	0	0	0	0	59	神石高原町小島*	0	0	0	0
6	広島三次市三和町*	0	0	0	0	60	神石高原町高光*	0	0	0	0
7	広島三次市三良坂町*	0	0	0	0	61	神石高原町下豊松*	0	0	0	0
8	広島三次市君田町*	0	0	0	0	62	広島中区上八丁堀	2	0	0	2
9	広島三次市言舎町*	1	0	0	1	63	広島中区羽衣町*	0	0	0	0
10	庄原市西城町熊野	0	0	0	0	64	広島東区福田*	0	0	0	0
11	庄原市西城町大佐*	0	0	0	0	65	広島南区宇品海岸*	1	0	0	1
12	庄原市東城町*	1	0	0	1	66	広島西区三妻*	6	0	0	6
13	庄原市高野町*	4	0	0	4	67	広島安佐南区福園*	3	0	0	3
14	庄原市磯前町*	0	0	0	0	68	広島安佐北区可部南*	4	0	0	4
15	庄原市口和町*	0	0	0	0	69	広島安佐区中野*	6	0	0	6
16	庄原市比和町*	0	0	0	0	70	広島佐伯区利松*	3	0	0	3
17	庄原市中本町*	0	0	0	0	71	広島佐伯区湯来町和玉*	0	0	0	0
18	安芸高田市向原町長田*	6	0	0	6	72	呉市宝町	8	0	0	8
19	安芸高田市八千代町*	0	0	0	0	73	呉市倉橋町蓋ヶ嶽	5	1	0	6
20	安芸高田市高宮町*	0	0	0	0	74	呉市二河町*	8	1	0	9
21	安芸高田市向原町*	4	1	0	5	75	呉市広*	7	1	0	8
22	安芸高田市言田町*	0	0	0	0	76	呉市郷原町*	3	0	0	3
23	安芸高田市美土里町*	0	0	0	0	77	呉市下蒲刈町*	8	1	0	9
24	安芸高田市戸田町*	0	0	0	0	78	呉市豊浜町*	3	1	0	4
25	安芸太田町加計*	0	0	0	0	79	呉市焼山*	3	0	0	3
26	安芸太田町一箇賀*	0	0	0	0	80	呉市川尻町*	6	2	0	8
27	安芸太田町戸河内*	0	0	0	0	81	呉市香戸町*	6	0	0	6
28	北広島町藤三見	0	0	0	0	82	呉市蒲刈町*	1	0	0	1
29	北広島町有日	0	0	0	0	83	呉市安浦町*	5	2	0	7
30	北広島町豊平郵便局*	0	0	0	0	84	呉市豊町*	6	1	0	7
31	北広島町川小田*	0	0	0	0	85	大竹市小方*	2	1	0	3
32	北広島町大瀬*	0	0	0	0	86	東広島市岩瀬町	5	1	0	6
33	三原市円一町	3	1	0	4	87	東広島市西桑原町*	5	0	0	5
34	広島空港	0	0	0	0	88	東広島市福富町*	0	0	0	0
35	三原市鹿町*	2	0	0	2	89	東広島市豊栄町*	2	0	0	2
36	三原市大和町*	0	0	0	0	90	東広島市河内町*	1	0	0	1
37	三原市本郷町*	5	1	0	6	91	東広島市安芸津町*	1	0	0	1
38	三原市久井町*	2	0	0	2	92	廿日市市大野*	4	0	0	4
39	尾道市長江*	0	1	0	1	93	廿日市市下平良*	0	0	0	0
40	尾道市因島二生町*	1	0	0	1	94	廿日市市津田*	2	0	0	2
41	尾道市御調町*	1	0	1	2	95	廿日市市吉和*	0	0	0	0
42	尾道市向島町*	5	0	1	6	96	廿日市市宮島町*	0	0	0	0
43	尾道市久保*	3	0	1	4	97	府中町大通り*	2	3	0	5
44	尾道市瀬戸日町*	4	1	0	5	98	海田町上市*	6	0	0	6
45	福山市松永町	1	1	0	2	99	熊野町後場*	2	0	0	2
46	福山市東横町*	1	1	0	2	100	坂町後場*	3	0	0	3
47	福山市駅家町*	2	0	0	2	101	江田島市江田島町*	4	0	0	4
48	福山市内海町*	2	0	0	2	102	江田島市塗美町*	1	1	0	2
49	福山市鞆町*	2	0	0	2	103	江田島市沖美町*	6	0	0	6
50	福山市新市町*	2	0	0	2	104	江田島市大楠町*	7	0	0	7
51	福山市沼隈町*	2	1	0	3	105	竹原市中央*	1	2	0	3
52	福山市神辺町*	1	1	0	2	106	大崎上島町中野*	4	2	0	6
53	広島府中市府川町*	0	0	0	0	107	大崎上島町木江*	3	2	0	5
54	広島府中市二下町上下*	1	0	0	1	108	大崎上島町東野*	5	3	0	8

注1) 震度の地名に*印を付したものは、広島県又は防災科学技術研究所の震度観測点によるものです。

注2) 今期間中は震度4以上を観測していませんので、表内は省略しています。

(5) 広島県内で震度1以上を観測した地震の観測点別震度

*印は気象庁以外の震度観測点です

通年番号	発震時刻(年月日分)	震央地名	緯度	経度	深さ	地震の規模:M (マグニチュード)
No1	2017年01月28日05時02分	徳島県北部	33° 55.4' N	133° 43.8' E	45km	M3.9
		震度 2: 福山市東桜町*, 福山市沼隈町*				
		震度 1: 安芸高田市向原町長田*, 三原市円一町, 尾道市因島土生町*, 尾道市御調町*, 尾道市向島町*, 尾道市久保*, 尾道市瀬戸田町*, 福山市松永町, 福山市駅家町*, 福山市内海町*, 福山市鞆町*, 福山市新市町*, 福山市神辺町*, 広島府中市上下町上下*, 神石高原町油木*				
No2	2017年02月08日03時19分	四国沖	33° 25.9' N	134° 38.9' E	36km	M4.2
		震度 1: 広島安佐北区可部南*				
No3	2017年03月02日23時53分	日向灘	32° 38.7' N	132° 07.9' E	37km	M5.3
	2017年03月02日23時54分	日向灘	32° 39.1' N	132° 07.3' E	35km	M4.9
		震度 2: 呉市安浦町*, 大竹市小方*, 府中町大通り*, 江田島市能美町*, 竹原市中央*, 大崎上島町東野*				
		震度 1: 安芸高田市向原町*, 三原市円一町, 三原市本郷南*, 尾道市向島町*, 尾道市久保*, 尾道市瀬戸田町*, 広島中区上八丁堀, 広島西区己斐*, 広島安佐南区祇園*, 呉市宝町, 呉市二河町*, 呉市広*, 呉市川尻町*, 呉市音戸町*, 呉市豊町*, 東広島市黒瀬町, 海田町上市*, 坂町役場*, 江田島市沖美町*, 江田島市大柿町*, 大崎上島町中野*, 大崎上島町木江*				
No4	2017年04月10日03時29分	愛媛県南予	33° 30.8' N	132° 26.1' E	45km	M3.6
		震度 1: 呉市倉橋町鶯ヶ巣, 呉市下蒲刈町*				
No5	2017年05月05日14時26分	瀬戸内海中部	34° 02.6' N	133° 03.6' E	15km	M3.7
		震度 2: 大崎上島町木江*, 大崎上島町東野*				
		震度 1: 安芸高田市向原町長田*, 三原市円一町, 三原市館町*, 三原市本郷南*, 三原市久井町*, 尾道市瀬戸田町*, 呉市広*, 呉市下蒲刈町*, 呉市川尻町*, 呉市豊町*, 東広島市西条栄町*, 東広島市豊栄町*, 竹原市中央*, 大崎上島町中野*				
No6	2017年05月10日05時18分	島根県東部	35° 13.2' N	132° 41.1' E	8km	M3.2
		震度 1: 庄原市高野町*				
No7	2017年05月19日19時17分	広島県北部	35° 04.0' N	133° 02.1' E	6km	M2.2
		震度 1: 庄原市高野町*				
No8	2017年05月27日22時50分	福井県沖	36° 03.9' N	135° 32.6' E	17km	M5.1
		震度 1: 呉市宝町, 江田島市能美町*				
No9	2017年06月14日19時24分	高知県中部	33° 48.0' N	133° 25.7' E	38km	M4.5
		震度 3: 尾道市御調町*, 尾道市向島町*, 尾道市久保*				
		震度 2: 安芸高田市向原町*, 三原市円一町, 三原市本郷南*, 尾道市長江*, 尾道市瀬戸田町*, 福山市松永町, 福山市神辺町*, 呉市二河町*, 呉市広*, 呉市下蒲刈町*, 呉市豊浜町*, 呉市川尻町*, 呉市安浦町*, 呉市豊町*, 東広島市黒瀬町, 府中町大通り*, 竹原市中央*, 大崎上島町中野*, 大崎上島町木江*, 大崎上島町東野*				
		震度 1: 広島三次市吉舎町*, 安芸高田市向原町長田*, 三原市館町*, 三原市久井町*, 尾道市因島土生町*, 福山市東桜町*, 福山市駅家町*, 福山市内海町*, 福山市鞆町*, 福山市新市町*, 福山市沼隈町*, 世羅町東神崎*, 世羅町西上原*, 神石高原町油木*, 広島南区宇品海岸*, 広島西区己斐*, 広島安佐南区祇園*, 広島安佐北区可部南*, 広島安芸区中野*, 広島佐伯区利松*, 呉市宝町, 呉市倉橋町鶯ヶ巣, 呉市郷原町*, 呉市焼山*, 呉市音戸町*, 呉市下蒲刈町*, 東広島市西条栄町*, 東広島市河内町*, 東広島市安芸津町*, 海田町上市*, 熊野町役場*, 坂町役場*, 江田島市江田島町*, 江田島市沖美町*, 江田島市大柿町*				

通年番号	発震時刻 (年月日分)	震央地名	緯度	経度	深さ	地震の規模 : M (マグニチュード)
No10	2017年06月20日23時27分	豊後水道	32° 52.0' N	132° 01.8' E	42km	M5.0 震度 2: 府中町大通り* 震度 1: 安芸高田市向原町長田*, 安芸高田市向原町*, 三原市本郷南*, 尾道市向島町*, 尾道市久保*, 尾道市瀬戸田町*, 広島中区上八丁堀, 広島西区己斐*, 広島安佐南区祇園*, 広島安佐北区可部南*, 広島安芸区中野*, 呉市宝町, 呉市二河町*, 呉市広*, 呉市下蒲刈町*, 呉市川尻町*, 呉市音戸町*, 呉市安浦町*, 呉市豊町*, 大竹市小方*, 東広島市黒瀬町, 東広島市西条栄町*, 廿日市市津田*, 海田町上市*, 江田島市沖美町*, 江田島市大柿町*, 大崎上島町東野*
No11	2017年06月21日05時05分	安芸灘	33° 58.5' N	132° 22.7' E	47km	M3.2 震度 1: 呉市二河町*, 廿日市市大野*
No12	2017年06月25日07時02分	長野県南部	35° 52.0' N	137° 35.1' E	7km	M5.6 震度 1: 呉市宝町, 府中町大通り*
No13	2017年08月16日04時38分	周防灘	33° 49.2' N	132° 04.7' E	60km	M3.9 震度 1: 安芸高田市向原町長田*, 安芸高田市向原町*, 広島西区己斐*, 広島安芸区中野*, 広島佐伯区利松*, 呉市宝町, 呉市二河町*, 呉市広*, 呉市郷原町*, 呉市下蒲刈町*, 呉市川尻町*, 呉市音戸町*, 呉市安浦町*, 大竹市小方*, 東広島市黒瀬町, 廿日市市大野*, 廿日市市津田*, 海田町上市*, 江田島市江田島町*, 江田島市沖美町*, 江田島市大柿町*, 大崎上島町東野*
No14	2017年08月29日22時24分	安芸灘	34° 14.0' N	132° 46.9' E	17km	M3.1 震度 2: 呉市川尻町* 震度 1: 広島安芸区中野*, 呉市倉橋町鶯ヶ巣, 呉市二河町*, 呉市広*, 呉市郷原町*, 呉市下蒲刈町*, 呉市豊浜町*, 呉市安浦町*, 呉市豊町*, 東広島市西条栄町*, 熊野町役場*, 坂町役場*, 大崎上島町中野*, 大崎上島町木江*, 大崎上島町東野*
No15	2017年09月01日16時30分	伊予灘	33° 43.9' N	132° 40.3' E	41km	M3.7 震度 2: 呉市倉橋町鶯ヶ巣, 大崎上島町中野* 震度 1: 三原市本郷南*, 尾道市向島町*, 広島西区己斐*, 広島安芸区中野*, 呉市宝町, 呉市二河町*, 呉市広*, 呉市下蒲刈町*, 呉市豊浜町*, 呉市焼山*, 呉市川尻町*, 呉市音戸町*, 呉市安浦町*, 呉市豊町*, 東広島市黒瀬町, 廿日市市大野*, 海田町上市*, 江田島市江田島町*, 江田島市沖美町*, 江田島市大柿町*, 大崎上島町木江*, 大崎上島町東野*
No16	2017年09月12日18時39分	安芸灘	33° 48.6' N	132° 32.4' E	44km	M3.3 震度 1: 呉市倉橋町鶯ヶ巣, 呉市二河町*, 廿日市市大野*, 江田島市大柿町*
No17	2017年09月14日09時05分	岡山県南部	34° 43.0' N	133° 29.7' E	21km	M2.6 震度 1: 神石高原町油木*
No18	2017年09月14日09時48分	岡山県南部	34° 43.0' N	133° 29.7' E	20km	M2.4 震度 1: 神石高原町油木*
No19	2017年09月14日23時54分	鳥取県西部	35° 11.7' N	133° 25.6' E	7km	M3.1 震度 1: 庄原市東城町*
No20	2017年09月19日18時33分	豊後水道	33° 20.0' N	132° 19.0' E	41km	M4.2 震度 1: 安芸高田市向原町長田*, 安芸高田市向原町*, 三原市本郷南*, 尾道市向島町*, 広島西区己斐*, 広島安佐北区可部南*, 広島安芸区中野*, 広島佐伯区利松*, 呉市宝町, 呉市倉橋町鶯ヶ巣, 呉市二河町*, 呉市広*, 呉市下蒲刈町*, 呉市豊浜町*, 呉市焼山*, 呉市川尻町*, 呉市音戸町*, 呉市安浦町*, 呉市豊町*, 東広島市黒瀬町, 東広島市西条栄町*, 東広島市豊栄町*, 府中町大通り*, 海田町上市*, 江田島市江田島町*, 江田島市沖美町*, 江田島市大柿町*, 大崎上島町中野*, 大崎上島町東野*

通年番号	発震時刻 (年月日分)	震央地名	緯度	経度	深さ	地震の規模：M (マグニチュード)
No21	2017年10月24日20時34分 震度 1：呉市下蒲刈町*	瀬戸内海中部	34° 02.5' N	133° 03.4' E	15km	M3.4
No22	2017年10月27日10時54分 震度 1：福山市沼隈町*	鳥取県中部	35° 21.8' N	133° 52.5' E	11km	M3.8
No23	2017年11月09日05時31分 震度 1：庄原市高野町*	広島県北部	35° 02.1' N	133° 04.1' E	10km	M2.9
No24	2017年12月22日08時13分 震度 1：庄原市高野町*	広島県北部	34° 54.6' N	132° 56.3' E	12km	M2.9

注) 震源が複数記載されている地震は、ほぼ同時刻に発生した地震であるため、震度の分離ができないものです。

参考 1

過去 10 年の災害の状況

(被害額の単位：千円)

区分	平成19年	平成20年	平成21年	平成22年	平成23年
人の被害 (人)	2	7	5	11	18
死者		2	1	5	1
行方不明者					
負傷者	2	5	4	6	17
重傷者	1			1	6
軽傷者	1	5	4	5	11
住家の被害 (棟)	128	1,073	354	1,803	217
全壊			3	19	
半壊				39	1
一部損壊	1	5	36	76	27
床上浸水	1	132	29	254	8
床下浸水	126	936	286	1,415	181
県・市町の集計被害額	195,124	203,806	4,439,320	16,740,821	2,446,816
庁舎・公舎・県施設	33,815	15,786	3,696	52,699	20,904
教育施設・文化財	46	800	3,194	14,764	11,406
福祉施設		2,631		300	
都市施設		3,116	16,952		3,378
衛生施設				26,494	
病院施設					
商工関係	2,650				
農業関係	98,770	91,249	618,300	2,293,141	854,612
林業関係		1,386	1,033,762	4,534,839	155,430
水産業関係	8,954			16,000	204,174
公共土木関係	45,122	75,126	2,613,411	9,601,181	1,175,824
開発関係					
小災害・市町単独災害	5,767	13,712	150,005	201,403	21,088
国等の集計被害額	96,340	16,159	182,525	854,707	42,427
林業関係			32,900	1,522	31,480
鉄道関係			96,046	719,267	
公共土木関係			19,837	31,600	
通信回線施設関係	96,340		1,200	7,000	
電気施設関係		16,159	32,542	95,318	10,947
ガス関係					
被害額 合計	291,464	219,965	4,621,845	17,595,528	2,489,243

区分	平成24年	平成25年	平成26年	平成27年	平成28年
人の被害 (人)	6	2	153	9	2
死者		2	78		
行方不明者					
負傷者	6		75	9	2
重傷者	2		48	1	1
軽傷者	4		27	8	1
住家の被害 (棟)	197	68	5,047	18	527
全壊	1	1	180		6
半壊	1	1	219		24
一部損壊	25	10	249	15	83
床上浸水	8		1,114		106
床下浸水	162	56	3,285	3	308
県・市町の集計被害額	1,884,223	3,105,222	14,689,958	519,000	10,309,786
庁舎・公舎・県施設	390	4,631	490,746	2,167	7,226
教育施設・文化財	2,879	91,662	122,761	5,401	18,877
福祉施設			7		
都市施設	1,560		8,381		15,614
衛生施設			177,052		
病院施設			84		
商工関係					
農業関係	398,567	755,367	2,287,809	189,238	1,392,831
林業関係		445,000	5,053,521	11,100	2,401,000
水産業関係	13,494	1,600	41,114	102,087	
公共土木関係	1,441,195	1,806,962	6,508,483	209,007	6,474,238
開発関係					
小災害・市町単独災害	26,138				
国等の集計被害額	3,869	32,240	322,675	25,414	1,346,455
林業関係	3,000				225,400
鉄道関係					1,100,048
公共土木関係					
通信回線施設関係				4,560	
電気施設関係	869	32,240	322,675	20,854	21,007
ガス関係					
被害額 合計	1,888,092	3,137,462	15,012,633	544,414	11,656,241

参考 2

1 火災の概況

(1) 平成 29 年の火災発生状況

区分	平成 29 年累計 (A)	平成 28 年累計 (B)	累計増減 (C) = (A) - (B)	累計増減率 (C) / (B) × 100
出火件数	813	781	32	4.1
建物火災	457	448	9	2.0
林野火災	40	40	0	0.0
車両火災	63	82	▲ 19	▲ 23.2
船舶火災	2	3	▲ 1	▲ 33.3
航空機火災	0	0	0	—
その他火災	251	208	43	20.7
焼損棟数	998	704	294	41.8
り災世帯数	496	372	124	33.3
建物焼損床面積 (㎡)	22,619	22,964	▲ 345	▲ 1.5
建物焼損表面積 (㎡)	2,667	2,041	626	30.7
林野焼損面積 (a)	259	826	▲ 567	▲ 68.6
死者	29	30	▲ 1	▲ 3.3
負傷者	125	132	▲ 7	▲ 5.3
損害額 (千円)	1,259,224	1,711,504	▲ 452,280	▲ 26.4
出火率 (人口 1 万人当たり出火件数)	2.9	2.7	0.2	7.4

(2) 平成 29 年の出火原因別火災件数

順位	平成 29 年			平成 28 年		
	原因	件数	構成比	原因	件数	構成比
1	たき火	118	14.5%	たき火	104	13.3%
2	たばこ	92	11.3%	たばこ	85	10.9%
3	放火	74	9.1%	こんろ	74	9.5%
4	こんろ	64	7.9%	放火	72	9.2%
5	ストーブ	33	4.1%	放火の疑い	30	3.8%
6	電灯・電話等の配線	30	3.7%	ストーブ	26	3.3%
7	放火の疑い	28	3.4%	電灯・電話等の配線	24	3.1%
8	火あそび	20	2.5%	火あそび	24	3.1%
9	火入れ	20	2.5%	排気管	21	2.7%
10	その他 (不明・調査中を含む)	334	41.1%	その他 (不明・調査中を含む)	321	41.1%
	計	813		計	781	

2 危険物施設等における事故

(1) 事故発生状況

危険物施設等 事故別	総数	製造所	屋内貯蔵所	屋外タンク 貯蔵所	屋内タンク 貯蔵所	地下タンク 貯蔵所	移動タンク 貯蔵所
火災	3	2	0	0	0	0	0
爆発	0	0	0	0	0	0	0
破損	9	0	0	0	0	0	0
漏えい	9	2	0	1	0	1	0
その他	2	1	0	0	0	0	0
合計	23	5	0	1	0	1	0

危険物施設等 事故別	屋外取扱所	給油取扱所	移送取扱所	一般取扱所	運搬中	その他
火災	0	0	0	1	0	0
爆発	0	0	0	0	0	0
破損	0	9	0	0	0	0
漏えい	0	1	1	3	0	0
その他	0	1	0	0	0	0
合計	0	11	1	4	0	0

(2) 月別事故発生件数

事故の種類 月別	総数	火災	爆発	破損	漏えい	その他
1月	0	0	0	0	0	0
2月	1	0	0	0	0	1
3月	2	0	0	2	0	0
4月	3	0	0	2	1	0
5月	2	0	0	1	1	0
6月	2	0	0	0	2	0
7月	4	1	0	1	2	0
8月	1	0	0	1	0	0
9月	1	0	0	0	0	1
10月	1	0	0	0	1	0
11月	5	2	0	2	1	0
12月	1	0	0	0	1	0
合計	23	3	0	9	9	2

3 火薬類の事故

区分	H18	H19	H20	H21	H22	H23	H24	H25	H26	H27	H28	H29
産業火災	1	0	0	0	0	1	0	0	0	2	0	0
煙火	0	1	0	1	0	1	0	0	2	1	0	1
その他	0	0	0	1	0	1	0	2	1	1	0	0
合計	1	1		2		3		2	3	4		1

4 ガスの事故

(1) ガス事故発生件数（高圧ガス保安法関係）

区分	発生原因別件数					負傷者数
	誤操作	工事不良	設備等の不良	その他	計	
一般住宅・アパート	0	0	0	0	0	0
旅館・飲食店	0	0	0	0	0	0
工場	2	0	6	1	9	2
その他	0	0	4	0	4	0
計	2	0	10	1	13	2

(2) ガス事故発生件数（液化石油ガスの保安の確保及び取引の適正化に関する法関係）

区分	発生原因別件数					負傷者数
	誤操作	工事不良	設備等の不良	その他	計	
一般住宅・アパート	0	0	0	2	2	0
旅館・飲食店	1	0	0	0	1	1
工場	0	0	0	0	0	0
その他	0	0	0	0	0	0
計	1	0	0	2	3	1

(3) ガス事故発生件数（ガス事業法関係）

区分	発生原因別件数					負傷者数
	誤操作	工事不良	設備等の不良	その他	計	
一般住宅・アパート	1	1	1		3	
旅館・飲食店					0	
工場					0	
その他			4		4	2
計	1	1	5	0	7	2

参考 3

1 気象注意報・警報の細分区域

平成 22 (2010) 年 5 月 27 日現在

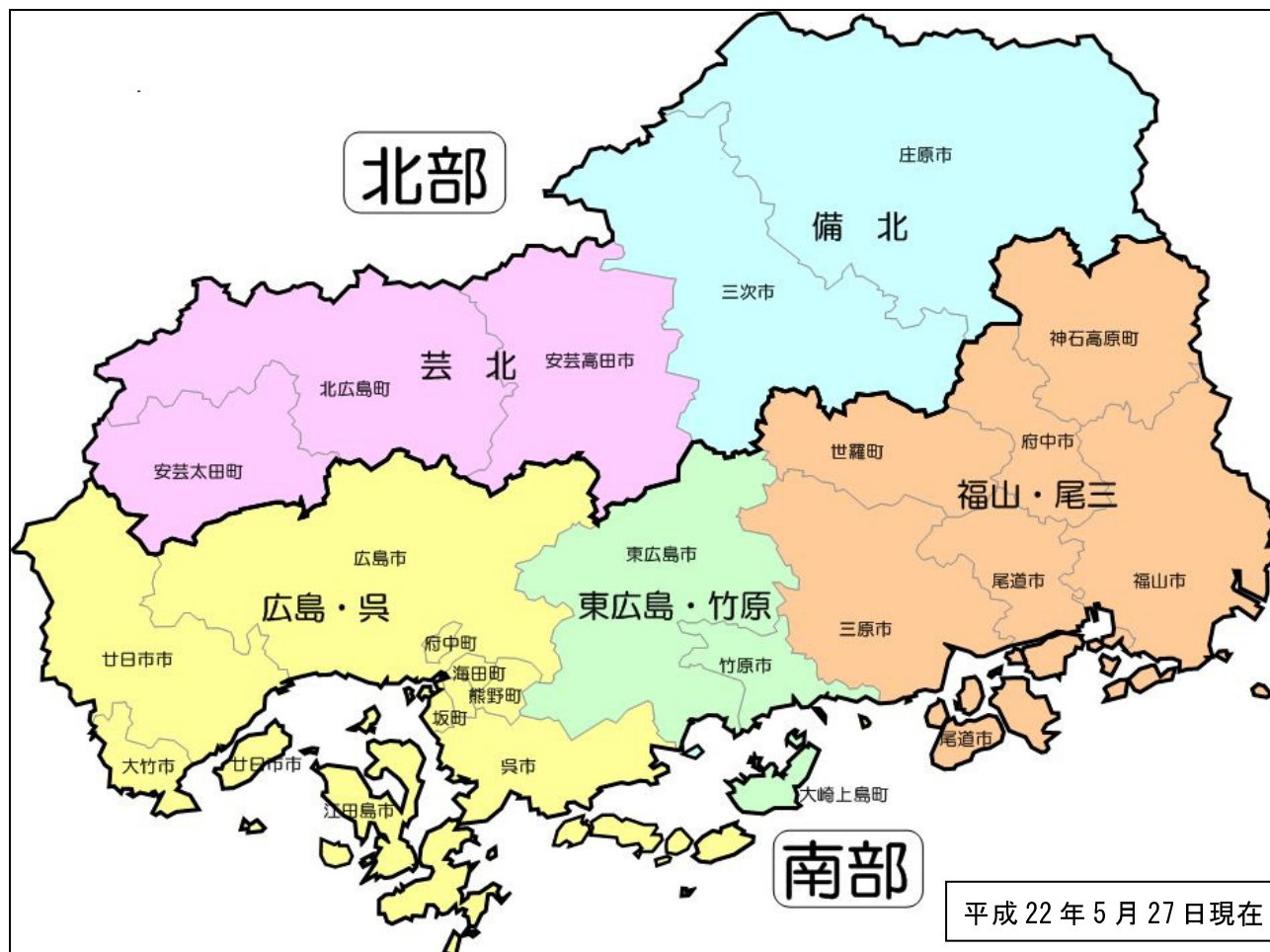

	一次細分区域	市町村等をまとめた地域	二次細分区域
	広島県	北部	備北
芸北			安芸高田市、安芸太田町、北広島町
南部		広島・呉	広島市、呉市、大竹市、廿日市市、江田島市、府中町、海田町、熊野町、坂町
		東広島・竹原	竹原市、東広島市、大崎上島町
		福山・尾三	三原市、尾道市、福山市、府中市、世羅町、神石高原町

2 広島県内気象観測所（気象庁のみ）配置図

平成24（2012）年2月16日現在

図の記号の説明

- 気象官署
- 特別地区気象観測所
- アメダス（降水量、風向風速、気温）
- アメダス（降水量、風向風速、気温、日照時間）
- アメダス（降水量）
- アメダス（降水量、風向風速、気温、日照時間、積雪深）
- アメダス（降水量、積雪深）



3 広島県内地震・津波観測施設（気象庁のみ）配置図

平成24（2012）年11月22日現在

図の記号の説明

- 計測震度計
- 多機能型地震計
- ▲ 巨大津波計



4 広島地方気象台所管気象観測所一覧表

平成27年2月18日現在

観測所名		観測種目						所在地	北緯		東経		海面 上の 高さ m	風向 風速 計の 高さ m
地名	読み	気温	風	日照	降水量	積雪	その他		度	分	度	分		
広島	ヒロシマ	○	○	○	○	○	□	広島市中区上八丁堀	34	23.9	132	27.7	4	95.4
呉	クル	○	○	○	○		△	呉市宝町	34	14.4	132	33.0	4	27.3
福山	フクヤマ	○	○	○	○		△	福山市松永町	34	26.8	133	14.8	2	14.4
高野	タカノ	○	○	○	○	○		庄原市高野町新市	35	2.0	132	54.1	570	10.0
三次	ミヨシ	○	○	○	○			三次市三次町	34	48.7	132	51.0	159	10.0
庄原	ショウハラ	○	○	○	○			庄原市東本町	34	51.6	133	1.4	300	15.4
大朝	オオアサ	○	○	○	○	○		山県郡北広島町大朝字大坪	34	46.1	132	27.8	399	10.0
油木	ユキ	○	○	○	○			神石郡神石高原町安田伊ノ平谷	34	45.8	133	16.7	510	10.0
加計	カケ	○	○	○	○			山県郡安芸太田町加計字神田	34	36.6	132	19.2	210	10.0
三入	ミイリ	○	○	○	○			広島市安佐北区三入	34	32.7	132	31.8	70	6.4
世羅	セラ	○	○	○	○			世羅郡世羅町大字東神崎字大田	34	35.0	133	3.0	350	8.0
府中	フチュウ	○	○	○	○			府中市土生町	34	33.7	133	13.9	70	9.5
東広島	ヒガシヒロシマ	○	○	○	○			東広島市八本松町原	34	25.0	132	42.0	224	10.0
本郷	ホンゴウ	○	○		○			三原市本郷町善入寺平岩	34	26.1	132	55.1	331	10.2
廿日市津田	ハツカイチツタ	○	○	○	○			廿日市市津田	34	21.9	132	11.4	317	10.0
竹原	タケハラ	○	○	○	○			竹原市忠海床浦	34	19.8	132	58.9	5	10.0
生口島	イクチシマ	○	○	○	○			尾道市瀬戸町御寺	34	16.7	133	7.4	3	10.0
大竹	オオタケ	○	○	○	○			大竹市立戸	34	13.3	132	13.2	1	25.1
呉市蒲刈	クルシカマガリ	○	○	○	○			呉市蒲刈町大浦字前沖浦	34	9.9	132	44.9	48	10.0
道後山	ドウゴヤマ				○			庄原市西城町三坂	35	3.4	133	11.3	729	-
君田	キミタ				○			三次市君田町櫃田字市井谷	34	55.7	132	49.8	304	-
東城	トウシヨウ				○			庄原市東城町川東	34	53.7	133	16.6	310	-
八幡	ヤワタ				○	○		山県郡北広島町東八幡原	34	42.5	132	10.4	774	-
美土里	ミツリ				○			安芸高田市美土里町横田	34	43.3	132	39.3	318	-
玉泊	オオドマリ				○			山県郡北広島町細見	34	41.9	132	18.7	525	-
都志見	ツシミ				○			山県郡北広島町都志見	34	38.8	132	26.6	400	-
甲田	コウダ				○			安芸高田市甲田町高田原	34	41.7	132	45.6	185	-
上下	ジョウゲ				○			府中市上下町上下	34	41.6	133	7.0	384	-
内黒山	ウチグロヤマ				○			山県郡安芸太田町大字横川字横川東平	34	35.8	132	10.6	987	-
佐伯湯来	サエキユキ				○			広島市佐伯区湯来町大字和田字中須賀	34	29.9	132	17.4	206	-
志和	シワ				○			東広島市志和町志和堀	34	29.9	132	39.6	215	-
安宿	アスカ				○			東広島市豊栄町安宿	34	34.0	132	50.3	363	-
倉橋	クラハシ				○			呉市倉橋町須川	34	5.5	132	29.3	3	-

注] 観測種目 その他: □(天気概況、雲量、大気現象、生物季節観測、季節現象)

観測種目 その他: △(大気現象)

北緯・東経は世界測地系